

Rapport de repérage du plomb avant travaux

Principes généraux de prévention L4121-2 du code du travail
Prévention du risque d'exposition aux agents cancérogènes, mutagènes et toxiques pour la reproduction R4412-59 et suivants -
Norme NF X46-035 Juin 2021



Numéro de rapport	PRÉFECTURE DES HAUTS-DE-SEINE 116752 18.01.24 P
Propriétaire	PRÉFECTURE DES HAUTS-DE-SEINE
Donneur d'ordre	PRÉFECTURE DES HAUTS-DE-SEINE
Adresse de l'immeuble	167-177 avenue Frédéric et Irène Joliot Curie 92000 NANTERRE
Bâtiment ou installation	Bâtiment
Date de la commande	15/01/2024
La ou le(s) date(s) de la visite	Du 30/01/2024 au 02/02/2024 et du 04/04/2024 au 09/04/2024
Date d'édition du rapport de repérage	10/03/2025
Nombre total de pages du rapport, annexes comprises	1326
Liste des documents transmis par le donneur d'ordre	Néant

Signataire du rapport

Signature et Cachet de l'entreprise	Opérateur de repérage :
	CHANHIH Mehdi FMDC DIAGNOSTICS Le 10/03/2025

Conclusions

Plomb surfacique (en mg/cm²) : Présence de revêtements contenant du plomb dont la concentration surfacique est supérieure à 0.3 mg/cm²

Plomb matériau (canalisations, solins, plomb laminé, etc...) : Absence de matériaux ou produits contenant du plomb

SOMMAIRE

SIGNATAIRE DU RAPPORT	1
CONCLUSIONS.....	1
DESCRIPTION DE LA MISSION	3
OBJET DE LA MISSION :	3
IDENTIFICATION COMPLETE DES DIFFERENTS INTERVENANTS ET PARTIES PRENANTES :	3
IDENTIFICATION COMPLETE DE L'IMMEUBLE CONCERNE :	3
IDENTIFICATION DU BATIMENT OU DU LOCAL CONCERNE :	3
LISTE DES DOCUMENTS REMIS :	3
PROGRAMME DE TRAVAUX	3
ELEMENT DE LA MISSION DE REPERAGE.....	3
PERIMETRE DU REPERAGE : LOCAUX ET PARTIES D'IMMEUBLES CONCERNES (ZONE D'INTERVENTION) :	4
L'APPAREIL PORTABLE A FLUORESCENCE X	56
VERIFICATION DE LA JUSTESSE DE L'APPAREIL (MESURE SUR ETALONS)	56
IDENTIFICATION DU LABORATOIRE EN CAS D'ANALYSE PHYSICO-CHIMIQUE	56
RESULTATS DU REPERAGE ET COMMENTAIRES	57
ANNEXE : PLANS ET/OU CROQUIS.....	1286
ANNEXE : PROCES-VERBAUX D'ANALYSE ET AUTRES DOCUMENTS.....	1319
ANNEXE : CERTIFICAT DE COMPETENCE	1325
ANNEXE : ATTESTATION DU FABRICANT.....	1326

1 Description de la mission

1.1 Objet de la mission :

L'objectif du repérage plomb avant travaux est de permettre l'identification, la localisation des revêtements, matériaux et produits contenant du plomb susceptible d'être impactés directement ou indirectement par les travaux prévus dans le programme du donneur d'ordre.

Le repérage porte sur tous les revêtements, matériaux et produits de construction et de décoration, comprenant notamment les revêtements intérieurs ou extérieurs, apparents ou recouverts, susceptibles de libérer des poussières de plomb lors des travaux.

Sont exclus du domaine d'application du présent rapport, la recherche de plomb dans le PVC (menuiseries, revêtements de sol, conduits, ...), le polystyrène, les carrelages et faïences.

Selon le programme de travaux envisagés, l'opérateur de repérage détermine l'étendue de la recherche de plomb dans les revêtements, matériaux et produits susceptibles de contenir du plomb.

Références de l'ordre de mission : **PRÉFECTURE DES HAUTS-DE-SEINE 116752 18.01.24**

1.2 Identification complète des différents intervenants et parties prenantes :

Propriétaire de l'immeuble :	PRÉFECTURE DES HAUTS-DE-SEINE
Demeurant :	167-177 Avenue Frédéric et Irène Joliot Curie 92000 NANTERRE
Représenté par :	Monsieur BAKHTIARI Quentin
Donneur d'ordre du repérage :	PRÉFECTURE DES HAUTS-DE-SEINE
Coordonnées du donneur d'ordre :	167-177 Avenue Frédéric et Irène Joliot Curie 92000 NANTERRE
Opérateur ayant réalisé le repérage :	Monsieur CHANHIH Mehdi
Nom et adresse de l'entreprise :	FMDI DIAGNOSTICS 20 avenue Christian Doppler – CS 70792 Bailly 77704 Marne-la-Vallée - Cedex 4
N° de Siret :	50010949100042
RCP-compagnie-n° de police :	AXA France IARD - 10583929904

1.3 Identification complète de l'immeuble concerné :

Dénomination :	
Adresse complète :	167-177 avenue Frédéric et Irène Joliot Curie 92000 NANTERRE
Référence Cadastre :	AF - 570

1.4 Identification du bâtiment ou du local concerné :

Date du PC et/ou date de construction :	Permis de Construire : Non communiquée - Antérieur au 01/07/1997	Construction : Non communiquée - Antérieur au 01/01/1997
Fonction principale du bâtiment :	Bâtiment	
Autre renseignement permettant d'identifier avec certitude le bâtiment concerné :		

1.5 Liste des documents remis :

Programme de travaux	Statut : remis
-----------------------------	-----------------------

Titre
Programme de travaux

2 Programme de Travaux

Le programme de travaux envisagé par le Donneur d'Ordre prévoit :

Réhabilitation complète du bâtiment type curage total.

3 Élément de la mission de repérage

3.1	Périmètre du repérage : locaux et parties d'immeubles concernés (zone d'intervention) :			
Local	Etage	Visite	Justification	Photo
1 ARCHIVE PREF	26ème	OUI		
2 ARCHIVE PREF	26ème	OUI		
3 LOCAL TECHNIQUE	26ème	OUI		
4 CIRCULATION PREF	26ème	OUI		
ESCALIER N°1	26ème	OUI		
ESCALIER N°2	26ème	OUI		
ASB LOCAL TECHNIQUE PARTIES COM	26ème	OUI		
17 LOCAL TECHNIQUE PARTIES COM	26ème	OUI		
23 GAIN ET TREMIE COMM COPRO	26ème	OUI		
24 GAIN ET TREMIE COMM COPRO	26ème	OUI		
ASB2-3 LOCAL TECHNIQUE PARTIES COM	26ème	OUI		
10 LOCAL TECHNIQUE PARTIES COM n°1	26ème	OUI		
11 LOCAL TECHNIQUE PARTIES COM	26ème	OUI		
12 LOCAL TECHNIQUE PARTIES COM n°1	26ème	OUI		
13 LOCAL TECHNIQUE PARTIES COM n°1	26ème	OUI		
14 ARCHIVE PREF	26ème	OUI		
15 LOCAL TECHNIQUE PARTIES COM	26ème	OUI		
MEZZANINE	26ème	OUI		
13 LOCAL TECHNIQUE PARTIES COM n°2	25ème	OUI		
1 GAIN ET TREMIE	25ème	OUI		
2 LOCAL TECHNIQUE PARTIES COM	25ème	OUI		
ASB 2-3 LOCAL TECHNIQUE	25ème	OUI		
ASB 4-5 LOCAL TECHNIQUE n°1	25ème	OUI		
ASB 4-5 LOCAL TECHNIQUE n°2	25ème	OUI		
6 LOCAL TECHNIQUE PARTIES COM	25ème	OUI		
7 LOCAL TECHNIQUE PARTIES COM	25ème	OUI		
10 LOCAL TECHNIQUE PARTIES COM n°2	25ème	OUI		
12 LOCAL TECHNIQUE PARTIES	25ème	OUI		

Plomb

COM n°2				
ESCALIER 2	6ème	OUI		
GB1 LOCAL TECHNIQUE	6ème	OUI		
GB3 LOCALTECHNIQUE	6ème	OUI		
101 LOCAL TECHNIQUE	6ème	OUI		
100	6ème	OUI		
5	6ème	OUI		
6	6ème	OUI		
9	6ème	OUI		
10	6ème	OUI		
13	6ème	OUI		
17	6ème	OUI		
19	6ème	OUI		
21	6ème	OUI		
23	6ème	OUI		
27	6ème	OUI		
28	6ème	OUI		
30	6ème	OUI		
33	6ème	OUI		
34	6ème	OUI		
36	6ème	OUI		
38	6ème	OUI		
41	6ème	OUI		
157 LOCAL TECHNIQUE	6ème	OUI		
GB16 LOCAL TECHNIQUE	6ème	OUI		
45	6ème	OUI		
46	6ème	OUI		
48	6ème	OUI		
50	6ème	OUI		
54	6ème	OUI		
59	6ème	OUI		
61	6ème	OUI		
65	6ème	OUI		
68	6ème	OUI		
69	6ème	OUI		
71	6ème	OUI		
73	6ème	OUI		
75	6ème	OUI		
79	6ème	OUI		
80	6ème	OUI		
82	6ème	OUI		
86	6ème	OUI		
82BIS	6ème	OUI		
157	11ème	OUI		
GB6	6ème	OUI		
SANITAIRES FEMMES 1	6ème	OUI		
SANITAIRES HOMMES 1	6ème	OUI		

Plomb

SAS ESCALIER 1	6ème	OUI		
ESCALIER 1	6ème	OUI		
PHOTOCOPIEURS & STOCK	6ème	OUI		
ASCENSEUR 1	6ème	OUI		
ASCENSEUR 2	6ème	OUI		
ASCENSEUR 3	6ème	OUI		
ASCENSEUR 4	6ème	OUI		
MONTE-CHARGE	6ème	OUI		
130 LOCAL TECHNIQUE	6ème	OUI		
SAS ESCALIER 2	6ème	OUI		
SANITAIRES FEMMES 2	6ème	OUI		
SANITAIRES HOMMES 2	6ème	OUI		
COULOIR	6ème	OUI		
EXTERIEURS	6ème	OUI		
GB1 LOCAL TECHNIQUE	6ème	OUI		
GB3 LOCALTECHNIQUE	6ème	OUI		
157 LOCAL TECHNIQUE	6ème	OUI		
GB6	11ème	OUI		
SANITAIRES FEMMES 1	11ème	OUI		
SANITAIRES HOMMES 1	11ème	OUI		
SAS ESCALIER 1	11ème	OUI		
120 PHOTOCOPIEURS	11ème	OUI		
ESCALIER 1	11ème	OUI		
ASCENSEUR 1	11ème	OUI		
ASCENSEUR 2	11ème	OUI		
ASCENSEUR 3	11ème	OUI		
ASCENSEUR 4	11ème	OUI		
MONTE-CHARGE	11ème	OUI		
130 LOCAL TECHNIQUE	11ème	OUI		
SAS ESCALIER 2	11ème	OUI		
ESCALIER 2	11ème	OUI		
SANITAIRES FEMMES 2	11ème	OUI		
SANITAIRES HOMMES 2	11ème	OUI		
COULOIR	11ème	OUI		
EXTERIEURS	11ème	OUI		
100	11ème	OUI		
5	11ème	OUI		
9	11ème	OUI		
10	11ème	OUI		
13	11ème	OUI		
16	11ème	OUI		
23	11ème	OUI		
24	11ème	OUI		

Plomb

26	11ème	OUI		
32	11ème	OUI		
35	11ème	OUI		
40	11ème	OUI		
42	11ème	OUI		
45	11ème	OUI		
47	11ème	OUI		
49	11ème	OUI		
52	11ème	OUI		
59	11ème	OUI		
60	11ème	OUI		
65	11ème	OUI		
68	11ème	OUI		
69	11ème	OUI		
71	11ème	OUI		
73	11ème	OUI		
76	11ème	OUI		
78	11ème	OUI		
80	11ème	OUI		
83	11ème	OUI		
84	11ème	OUI		
GB1 LOCAL TECHNIQUE	16ème	OUI		
GB3 LOCALTECHNIQUE	16ème	OUI		
101 LOCAL TECHNIQUE	16ème	OUI		
GB16 LOCAL TECHNIQUE	16ème	OUI		
157 LOCAL TECHNIQUE	16ème	OUI		
GB6	16ème	OUI		
SANITAIRES FEMMES 1	16ème	OUI		
SANITAIRES HOMMES 1	16ème	OUI		
SAS ESCALIER 1	16ème	OUI		
ESCALIER 1	16ème	OUI		
120 PHOTOCOPIEURS & STOCK	16ème	OUI		
ASCENSEUR 1	16ème	OUI		
ASCENSEUR 2	16ème	OUI		
ASCENSEUR 3	16ème	OUI		
ASCENSEUR 4	16ème	OUI		
MONTE-CHARGE	16ème	OUI		
LOCAL TECHNIQUE MACH. ASC	16ème	OUI		
SAS ESCALIER 2	16ème	OUI		
ESCALIER 2	16ème	OUI		
SANITAIRES FEMMES 2	16ème	OUI		
SANITAIRES HOMMES 2	16ème	OUI		
COULOIR	16ème	OUI		

Plomb

EXTERIEURS	16ème	OUI		
100	16ème	OUI		
3	16ème	OUI		
5	16ème	OUI		
7	16ème	OUI		
10	16ème	OUI		
12	16ème	OUI		
16	16ème	OUI		
17	16ème	OUI		
22	16ème	OUI		
24	16ème	OUI		
26	16ème	OUI		
28	16ème	OUI		
29	16ème	OUI		
33	16ème	OUI		
36	16ème	OUI		
37	16ème	OUI		
41	16ème	OUI		
45	16ème	OUI		
46	16ème	OUI		
48	16ème	OUI		
49	16ème	OUI		
51	16ème	OUI		
53	16ème	OUI		
57	16ème	OUI		
60	16ème	OUI		
62	16ème	OUI		
65	16ème	OUI		
67	16ème	OUI		
70	16ème	OUI		
73 REPROGRAPHIE	16ème	OUI		
76	16ème	OUI		
77 COURRIER	16ème	OUI		
81 COURRIER	16ème	OUI		
82 REPROGRAPHIE	16ème	OUI		
GB1 LOCAL TECHNIQUE	21ème	OUI		
GB3 LOCALTECHNIQUE	21ème	OUI		
117 LOCAL TECHNIQUE	21ème	OUI		
GB16 LOCAL TECHNIQUE	21ème	OUI		
157 LOCAL TECHNIQUE	21ème	OUI		
GB6	21ème	OUI		
SANITAIRES FEMMES 1	21ème	OUI		
SANITAIRES HOMMES 1	21ème	OUI		
SAS ESCALIER 1	21ème	OUI		
ESCALIER 1	21ème	OUI		
120 SALLE DE REUNION	21ème	OUI		

Plomb

ASCENSEUR 1	21ème	OUI		
ASCENSEUR 2	21ème	OUI		
ASCENSEUR 3	21ème	OUI		
ASCENSEUR 4	21ème	OUI		
MONTE-CHARGE	21ème	OUI		
SAS ESCALIER 2	21ème	OUI		
ESCALIER 2	21ème	OUI		
SANITAIRES FEMMES 2	21ème	OUI		
SANITAIRES HOMMES 2	21ème	OUI		
COULOIR	21ème	OUI		
EXTERIEURS	21ème	OUI		
4	21ème	OUI		
6	21ème	OUI		
7	21ème	OUI		
10	21ème	OUI		
11	21ème	OUI		
13	21ème	OUI		
16	21ème	OUI		
19	21ème	OUI		
23	21ème	OUI		
27	21ème	OUI		
32	21ème	OUI		
33	21ème	OUI		
35	21ème	OUI		
37	21ème	OUI		
40	21ème	OUI		
42	21ème	OUI		
45	21ème	OUI		
46	21ème	OUI		
48	21ème	OUI		
50	21ème	OUI		
52	21ème	OUI		
56	21ème	OUI		
63	21ème	OUI		
64	21ème	OUI		
66	21ème	OUI		
68	21ème	OUI		
73	21ème	OUI		
76	21ème	OUI		
77	21ème	OUI		
79	21ème	OUI		
82	21ème	OUI		
101	21ème	OUI		
LOCAL TECHNIQUE VENTILATION	1er SS	OUI		
LOCAL DECHETS	1er SS	OUI		
BUREAU	1er SS	OUI		
PRODUITS D'ENTRETIEN	1er SS	OUI		
RECEPTION DECARTONNAGE	1er SS	OUI		

Plomb

LOCAL TECHNIQUE BALLONS	1er SS	OUI		
CIRCULATION	1er SS	OUI		
VESTIAIRES SANITAIRES FEMMES	1er SS	OUI		
VESTIAIRES SANITAIRES HOMMES	1er SS	OUI		
LOCAL PETITS MATERIELS	1er SS	OUI		
LOCAL PRODUITS CONSO	1er SS	OUI		
CHAMBRE FROIDE SURGELES	1er SS	OUI		
CHAMBRE FROIDE BO	1er SS	OUI		
CHAMBRE FROIDE VIANDES	1er SS	OUI		
RESERVE SECHE	1er SS	OUI		
LOCAL TECHNIQUE	1er SS	OUI		
DEBOITAGE LEGUMERIE	1er SS	OUI		
PLONGE	1er SS	OUI		
HALL DE CUISSON	1er SS	OUI		
PREPARATIONS FROIDES	1er SS	OUI		
BUREAU DU CHEF	1er SS	OUI		
ESCALIER CUISINE	1er SS	OUI		
RESTAURANT	1er	OUI		
CUISINE RESTAURANT	1er	OUI		
ESCALIER RESTAURANT	1er	OUI		
CAFETERIA	2ème	OUI		
ESCALIER CAFETERIA	2ème	OUI		
345 CIRCULATION COMM COPRO	1er	OUI		
722 BUREAU DDFIP	1er	OUI		
710 BUREAU DDFIP	1er	OUI		
702 CIRCULATION TG	1er	OUI		
703 SANITAIRE DDFIP	1er	OUI		
708 SANITAIRE DDFIP	1er	OUI		
709 SANITAIRE DDFIP	1er	OUI		
EA11 ESCALIER	1er	OUI		
714 BUREAU DDFIP	1er	OUI		
712 BUREAU DDFIP	1er	OUI		
713 BUREAU DDFIP	1er	OUI		
724 BUREAU DDFIP	1er	OUI		
723 BUREAU DDFIP	1er	OUI		
721 BUREAU DDFIP	1er	OUI		
720 BUREAU DDFIP	1er	OUI		
719 BUREAU DDFIP	1er	OUI		
718 BUREAU DDFIP	1er	OUI		
717 BUREAU DDFIP	1er	OUI		
729 BUREAU DDFIP	1er	OUI		

Plomb

716 BUREAU DDFIP	1er	OUI		
703 BUREAU DDFIP	1er	OUI		
731 BUREAU DDFIP	1er	OUI		
732 BUREAU DDFIP	1er	OUI		
738 BUREAU DDFIP	1er	OUI		
734 BUREAU DDFIP	1er	OUI		
727 BUREAU DDFIP	1er	OUI		
726 BUREAU DDFIP	1er	OUI		
725 BUREAU DDFIP	1er	OUI		
728 BUREAU DDFIP	1er	OUI		
735 CIRCULATION DDFIP	1er	OUI		
736 ARCHIVES DDFIP	1er	OUI		
737 CIRCULATION DDFIP	1er	OUI		
900 CIRCULATION BDF n°1	1er	OUI		
911 SANITAIRE BDF	1er	OUI		
EA14 ESCALIER BDF n°1	1er	OUI		
910 CIRCULATION BDF	1er	OUI		
908 BUREAU BDF	1er	OUI		
906 BUREAU BDF	1er	OUI		
913 BUREAU BDF n°1	1er	OUI		
914 CIRCULATION BDF	1er	OUI		
915 BUREAU BDF	1er	OUI		
934 CIRCULATION BDF	1er	OUI		
926 SANITAIRE BDF	1er	OUI		
933 SANITAIRE BDF	1er	OUI		
935 BUREAU BDF	1er	OUI		
936 BUREAU BDF	1er	OUI		
938 BUREAU BDF	1er	OUI		
939 BUREAU BDF	1er	OUI		
940 CIRCULATION BDF	1er	OUI		
941 SANITAIRE BDF	1er	OUI		
942 SANITAIRE BDF	1er	OUI		
927 BUREAU BDF n°1	1er	OUI		
926 GUICHET BDF	1er	OUI		
924 CIRCULATION BDF	1er	OUI		
EA15 ESCALIER BDF	1er	OUI		
923 ATELIER BDF	1er	OUI		
922 ATELIER BDF	1er	OUI		
921 RESERVE BDF	1er	OUI		
920 SANITAIRE BDF	1er	OUI		
916 CIRCULATION BDF	1er	OUI		
901 BUREAU BDF	2ème	OUI		
EA14 ESCALIER BDF n°2	2ème	OUI		
908 SANITAIRE BDF	2ème	OUI		

Plomb

907 SANITAIRE BDF	2ème	OUI		
902 SANITAIRE BDF	2ème	OUI		
900 CIRCULATION BDF n°2	2ème	OUI		
909 BUREAU BDF	2ème	OUI		
912 BUREAU BDF	2ème	OUI		
913 BUREAU BDF n°2	2ème	OUI		
916 BUREAU BDF	2ème	OUI		
914 BUREAU BDF	2ème	OUI		
927 BUREAU BDF n°2	2ème	OUI		
928 BUREAU BDF	2ème	OUI		
929 CIRCULATION BDF	2ème	OUI		
930 BUREAU BDF	2ème	OUI		
931 BUREAU BDF	2ème	OUI		
932 LOCAL TECHNIQUE BDF	2ème	OUI		
933 LOCAL TECHNIQUE BDF	2ème	OUI		
954 GAINÉ ET TREMIÉ BDF	2ème	OUI		
938 CIRCULATION BDF	2ème	OUI		
MACHINERIE BDF	2ème	OUI		
715 CIRCULATION DDFIP	1er	OUI		
206 CIRCULATION PARTIES COM	1er	OUI		
EA17 ESCALIER PARTIES COM	1er	OUI		
200 BUREAU	1er	OUI		
PREF BUREAU 201	1er	OUI		
202 BUREAU PREF	1er	OUI		
203 BUREAU PREF	1er	OUI		
204 BUREAU PREF	1er	OUI		
205 BUREAU PREF	1er	OUI		
210 CIRCULATION PARTIES COM	1er	OUI		
GAINÉ TECHNIQUE 210 CIRCULATION PARTIES COM	1er	OUI		
207 CIRCULATION	2ème	OUI		
215 BUREAU	2ème	OUI		
214 BUREAU	2ème	OUI		
213 BUREAU	2ème	OUI		
212 BUREAU PREF	2ème	OUI		
211 BUREAU PREF	2ème	OUI		
210 BUREAU PREF	2ème	OUI		
209 BUREAU PREF	2ème	OUI		
206 SANITAIRE COMM COPRO	2ème	OUI		
EA17 ESCALIER	2ème	OUI		
VESTIAIRE HOMMES DTSP	2ème SS	OUI		
EA6 ESCALIER COMM COPRO	2ème SS	OUI		

Plomb

100 CIRCULATION COMM COPRO	2ème SS	OUI		
WC1 DTSP	2ème SS	OUI		
WC2 DTSP	2ème SS	OUI		
VIESTIAIRES FEMMES DTSP	2ème SS	OUI		
102 CIRCULATION DDSP	2ème SS	OUI		
EA5 ESCALIER DDSP	2ème SS	OUI		
104 CIRCULATION DDSP	2ème SS	OUI		
EA4 ESCALIER DTSP	2ème SS	OUI		
37 LOCAL TECHNIQUE COMM COPRO	2ème SS	OUI		
38 LOCAL TECHNIQUE COMM COPRO	2ème SS	OUI		
25 CIRCULATION PARTIES COM	2ème SS	OUI		
83 RESERVE DDSP	2ème SS	OUI		
62 BUREAU DTSP	1er SS	OUI		
63 BUREAU DTSP	1er SS	OUI		
67 BUREAU DTSP	1er SS	OUI		
401 BUREAU DTSP n°1	1er SS	OUI		
402 BUREAU DTSP n°1	1er SS	OUI		
403 BUREAU DTSP n°1	1er SS	OUI		
404 BUREAU DTSP n°1	1er SS	OUI		
405 BUREAU DTSP n°1	1er SS	OUI		
406 BUREAU DTSP n°1	1er SS	OUI		
410 BUREAU DTSP n°1	1er SS	OUI		
411 BUREAU DTSP n°1	1er SS	OUI		
0 CIRCULATION DTSP	1er SS	OUI		
EA5 ESCALIER DTSP n°1	1er SS	OUI		
75 CIRCULATION DTSP	1er SS	OUI		
MAGASIN DTSP	1er SS	OUI		
ARMURERIE DTSP	1er SS	OUI		
413 SALON DTSP	1er SS	OUI		
407 ATELIER DTSP	1er SS	OUI		
406 ATELIER DTSP	1er SS	OUI		
408 BUREAU DTSP n°1	1er SS	OUI		
10 SANITAIRE DTSP	1er SS	OUI		
8 BUREAU DTSP	1er SS	OUI		
435 SANITAIRE DTSP	RDC	OUI		
428 CIRCULATION DTSP	RDC	OUI		
444 CIRCULATION	RDC	OUI		

Plomb

DTSP				
403 CIRCULATION DTSP	RDC	OUI		
400 CIRCULATION DTSP	RDC	OUI		
439 CIRCULATION DTSP	RDC	OUI		
435 SANITAIRE DTSP	RDC	OUI		
415 SANITAIRE DTSP	RDC	OUI		
404 CIRCULATION DTSP	RDC	OUI		
445 CIRCULATION DTSP	RDC	OUI		
422 RESERVE DTSP	RDC	OUI		
418 RESERVE DTSP	RDC	OUI		
450 BUREAU DTSP	RDC	OUI		
424 BUREAU DTSP	RDC	OUI		
423 BUREAU DTSP	RDC	OUI		
413 BUREAU DTSP n°1	RDC	OUI		
443 BUREAU DTSP	RDC	OUI		
441 BUREAU DTSP	RDC	OUI		
440 BUREAU DTSP	RDC	OUI		
437 BUREAU DTSP	RDC	OUI		
410 BUREAU DTSP n°2	RDC	OUI		
408 BUREAU DTSP n°2	RDC	OUI		
409 BUREAU DTSP n°1	RDC	OUI		
407 BUREAU DTSP n°1	RDC	OUI		
406 BUREAU DTSP n°2	RDC	OUI		
405 BUREAU DTSP n°2	RDC	OUI		
431 BUREAU DTSP n°1	RDC	OUI		
432 BUREAU DTSP n°1	RDC	OUI		
403 BUREAU DTSP n°2	RDC	OUI		
433 BUREAU DTSP n°1	RDC	OUI		
434 BUREAU DTSP	RDC	OUI		
402 BUREAU DTSP n°2	RDC	OUI		
401 BUREAU DTSP n°2	RDC	OUI		
430 CIRCULATION DTSP n°1	1er	OUI		
426 CIRCULATION DTSP	1er	OUI		
416 SANITAIRE DTSP	1er	OUI		
EA4 ESCALIER DTSP n°1	1er	OUI		
EA5 ESCALIER DTSP n°2	1er	OUI		
419 CHAMBRE DTSP	RDC	OUI		

Plomb

420 CHAMBRE DTSP	RDC	OUI		
421 CHAMBRE DTSP	RDC	OUI		
EA4 ESCALIER DTSP n°2	RDC	OUI		
EA5 ESCALIER DTSP n°3	RDC	OUI		
EA4 ESCALIER DTSP n°3	1er SS	OUI		
401 ARCHIVE DTSP	1er	OUI		
429 BUREAU DTSP	1er	OUI		
432 BUREAU DTSP n°2	1er	OUI		
428 BUREAU DTSP	1er	OUI		
425 BUREAU DTSP	1er	OUI		
413 BUREAU DTSP n°2	1er	OUI		
412 BUREAU DTSP n°1	1er	OUI		
411 BUREAU DTSP n°2	1er	OUI		
410 BUREAU DTSP n°3	1er	OUI		
409 BUREAU DTSP n°2	1er	OUI		
408 BUREAU DTSP n°3	1er	OUI		
407 BUREAU DTSP n°2	1er	OUI		
406 BUREAU DTSP n°3	1er	OUI		
406B BUREAU DTSP	1er	OUI		
405 BUREAU DTSP n°3	1er	OUI		
404 BUREAU DTSP n°2	1er	OUI		
403 BUREAU DTSP n°3	1er	OUI		
402 BUREAU DTSP n°3	1er	OUI		
427 SALLE DE REUNION DTSP	1er	OUI		
413 BUREAU DTSP n°3	2ème	OUI		
414 BUREAU DTSP n°1	2ème	OUI		
534 BUREAU DTSP	2ème	OUI		
535 BUREAU DTSP	2ème	OUI		
416 BUREAU DTSP n°1	2ème	OUI		
433 BUREAU DTSP n°2	2ème	OUI		
431 BUREAU DTSP n°2	2ème	OUI		
415 BUREAU DTSP n°1	2ème	OUI		
410 BUREAU DTSP n°4	2ème	OUI		
409 BUREAU DTSP n°3	2ème	OUI		
406 BUREAU DTSP	2ème	OUI		

Plomb

n°4				
405 BUREAU DTSP n°4	2ème	OUI		
404 BUREAU DTSP n°3	2ème	OUI		
403 BUREAU DTSP n°4	2ème	OUI		
402 BUREAU DTSP n°4	2ème	OUI		
401 SALLE DE REUNION	2ème	OUI		
408 CIRCULATION DTSP	2ème	OUI		
424 CIRCULATION DTSP	2ème	OUI		
EA4 ESCALIER DTSP n°5	2ème	OUI		
EA5 ESCALIER DTSP n°4	2ème	OUI		
418 SANITAIRE DTSP	2ème	OUI		
422 SANITAIRE DTSP	2ème	OUI		
412 SALLE D'INFORMATION ET DE COMMANDEMENT	2ème	OUI		
432 ARCHIVES DTSP	2ème	OUI		
430 LOCAL TECHNIQUE DTSP	2ème	OUI		
429 CIRCULATION DTSP	2ème	OUI		
434 LOCAL TECHNIQUE DTSP	2ème	OUI		
EA4 ESCALIER DTSP n°6	Entresol	OUI		
EA5 ESCALIER DTSP n°5	Entresol	OUI		
417 BUREAU DTSP	Entresol	OUI		
418 BUREAU DTSP	Entresol	OUI		
416 BUREAU DTSP n°2	Entresol	OUI		
415 BUREAU DTSP n°2	Entresol	OUI		
414 BUREAU DTSP n°2	Entresol	OUI		
413 BUREAU DTSP n°4	Entresol	OUI		
412 BUREAU DTSP n°2	Entresol	OUI		
411 BUREAU DTSP n°3	Entresol	OUI		
410 BUREAU DTSP n°5	Entresol	OUI		
409 BUREAU DTSP n°4	Entresol	OUI		
408 BUREAU DTSP n°4	Entresol	OUI		
407 BUREAU DTSP n°3	Entresol	OUI		
406 BUREAU DTSP n°5	Entresol	OUI		
405 BUREAU DTSP n°5	Entresol	OUI		

Plomb

404 BUREAU DTSP n°4	Entresol	OUI		
403 BUREAU DTSP n°5	Entresol	OUI		
403B BUREAU DTSP	Entresol	OUI		
401 BUREAU DTSP n°3	Entresol	OUI		
425 CIRCULATION DTSP	Entresol	OUI		
423 SANITAIRE DTSP	Entresol	OUI		
419 SANITAIRE DTSP	Entresol	OUI		
402 LOCAL TECHNIQUE DTSP	Entresol	OUI		
428 LOCAL TECHNIQUE DTSP	Entresol	OUI		
412 CIRCULATION DTSP	1er SS	OUI		
GB1 LOCAL TECHNIQUE	4ème	OUI		
GB2 LOCALTECHNIQUE	4ème	OUI		
GB3 LOCALTECHNIQUE	4ème	OUI		
GB16 LOCAL TECHNIQUE	4ème	OUI		
157 LOCAL TECHNIQUE	4ème	OUI		
GB6	4ème	OUI		
SANITAIRES FEMMES 1	4ème	OUI		
SANITAIRES HOMMES 1	4ème	OUI		
SAS ESCALIER 1	4ème	OUI		
ESCALIER 1	4ème	OUI		
120 IMPRIMANTES	4ème	OUI		
ASCENSEUR 1	4ème	OUI		
ASCENSEUR 2	4ème	OUI		
ASCENSEUR 3	4ème	OUI		
ASCENSEUR 4	4ème	OUI		
MONTE-CHARGE	4ème	OUI		
SAS ESCALIER 2	4ème	OUI		
ESCALIER 2	4ème	OUI		
SANITAIRES FEMMES 2	4ème	OUI		
SANITAIRES HOMMES 2	4ème	OUI		
COULOIR	4ème	OUI		
EXTERIEURS	4ème	OUI		
4	4ème	OUI		
6	4ème	OUI		
9	4ème	OUI		
11	4ème	OUI		
12	4ème	OUI		
15	4ème	OUI		
18	4ème	OUI		
20	4ème	OUI		
22	4ème	OUI		

Plomb

23	4ème	OUI		
25	4ème	OUI		
27	4ème	OUI		
29	4ème	OUI		
32	4ème	OUI		
35	4ème	OUI		
37	4ème	OUI		
38	4ème	OUI		
40	4ème	OUI		
42	4ème	OUI		
45	4ème	OUI		
47	4ème	OUI		
49	4ème	OUI		
51	4ème	OUI		
52	4ème	OUI		
54	4ème	OUI		
57	4ème	OUI		
58	4ème	OUI		
61	4ème	OUI		
62	4ème	OUI		
65	4ème	OUI		
68	4ème	OUI		
70	4ème	OUI		
71	4ème	OUI		
74	4ème	OUI		
75	4ème	OUI		
78	4ème	OUI		
79	4ème	OUI		
82	4ème	OUI		
83	4ème	OUI		
85	4ème	OUI		
GB1 LOCAL TECHNIQUE	5ème	OUI		
GB2 LOCALTECHNIQUE	5ème	OUI		
GB3 LOCALTECHNIQUE	5ème	OUI		
GB16 LOCAL TECHNIQUE	5ème	OUI		
157 LOCAL TECHNIQUE	5ème	OUI		
GB6	5ème	OUI		
SANITAIRES FEMMES 1	5ème	OUI		
SANITAIRES HOMMES 1	5ème	OUI		
SAS ESCALIER 1	5ème	OUI		
ESCALIER 1	5ème	OUI		
120 SALLE DE REUNION	5ème	OUI		
ASCENSEUR 1	5ème	OUI		
ASCENSEUR 2	5ème	OUI		
ASCENSEUR 3	5ème	OUI		
ASCENSEUR 4	5ème	OUI		

Plomb

MONTE-CHARGE	5ème	OUI		
SAS ESCALIER 2	5ème	OUI		
ESCALIER 2	5ème	OUI		
SANITAIRES FEMMES 2	5ème	OUI		
SANITAIRES HOMMES 2	5ème	OUI		
COULOIR	5ème	OUI		
EXTERIEURS	5ème	OUI		
4	5ème	OUI		
5	5ème	OUI		
9	5ème	OUI		
11	5ème	OUI		
13	5ème	OUI		
16	5ème	OUI		
17	5ème	OUI		
19	5ème	OUI		
21	5ème	OUI		
24	5ème	OUI		
26	5ème	OUI		
27	5ème	OUI		
31	5ème	OUI		
32	5ème	OUI		
34	5ème	OUI		
36	5ème	OUI		
38	5ème	OUI		
40	5ème	OUI		
45	5ème	OUI		
49	5ème	OUI		
52	5ème	OUI		
54	5ème	OUI		
55	5ème	OUI		
55bis	5ème	OUI		
56	5ème	OUI		
59	5ème	OUI		
60	5ème	OUI		
62	5ème	OUI		
65	5ème	OUI		
69	5ème	OUI		
73	5ème	OUI		
76	5ème	OUI		
79	5ème	OUI		
81	5ème	OUI		
82	5ème	OUI		
GB1 LOCAL TECHNIQUE	7ème	OUI		
GB2 LOCALTECHNIQUE	7ème	OUI		
GB3 LOCALTECHNIQUE	7ème	OUI		
GB16 LOCAL TECHNIQUE	7ème	OUI		
157 LOCAL TECHNIQUE	7ème	OUI		

Plomb

GB6	7ème	OUI		
SANITAIRES FEMMES 1	7ème	OUI		
SANITAIRES HOMMES 1	7ème	OUI		
SAS ESCALIER 1	7ème	OUI		
ESCALIER 1	7ème	OUI		
120 SALLE DE REUNION	7ème	OUI		
ASCENSEUR 1	7ème	OUI		
ASCENSEUR 2	7ème	OUI		
ASCENSEUR 3	7ème	OUI		
ASCENSEUR 4	7ème	OUI		
MONTE-CHARGE	7ème	OUI		
SAS ESCALIER 2	7ème	OUI		
ESCALIER 2	7ème	OUI		
SANITAIRES FEMMES 2	7ème	OUI		
SANITAIRES HOMMES 2	7ème	OUI		
COULOIR	7ème	OUI		
EXTERIEURS	7ème	OUI		
3	7ème	OUI		
5	7ème	OUI		
5bis	7ème	OUI		
7	7ème	OUI		
9	7ème	OUI		
11	7ème	OUI		
13	7ème	OUI		
15	7ème	OUI		
17	7ème	OUI		
19	7ème	OUI		
22	7ème	OUI		
23	7ème	OUI		
26	7ème	OUI		
29	7ème	OUI		
31	7ème	OUI		
33	7ème	OUI		
35	7ème	OUI		
39	7ème	OUI		
41	7ème	OUI		
47	7ème	OUI		
49	7ème	OUI		
50	7ème	OUI		
53	7ème	OUI		
55	7ème	OUI		
59	7ème	OUI		
62	7ème	OUI		
63	7ème	OUI		
65	7ème	OUI		
69	7ème	OUI		
74	7ème	OUI		
75	7ème	OUI		

Plomb

78	7ème	OUI		
81	7ème	OUI		
82	7ème	OUI		
83	7ème	OUI		
85	7ème	OUI		
GB1 LOCAL TECHNIQUE	8ème	OUI		
GB2 LOCALTECHNIQUE	8ème	OUI		
GB3 LOCALTECHNIQUE	8ème	OUI		
GB16 LOCAL TECHNIQUE	8ème	OUI		
157 LOCAL TECHNIQUE	8ème	OUI		
GB6	8ème	OUI		
SANITAIRES FEMMES 1	8ème	OUI		
SANITAIRES HOMMES 1	8ème	OUI		
SAS ESCALIER 1	8ème	OUI		
ESCALIER 1	8ème	OUI		
120 SALLE DE REUNION	8ème	OUI		
ASCENSEUR 1	8ème	OUI		
ASCENSEUR 2	8ème	OUI		
ASCENSEUR 3	8ème	OUI		
ASCENSEUR 4	8ème	OUI		
MONTE-CHARGE	8ème	OUI		
SAS ESCALIER 2	8ème	OUI		
ESCALIER 2	8ème	OUI		
SANITAIRES FEMMES 2	8ème	OUI		
SANITAIRES HOMMES 2	8ème	OUI		
COULOIR	8ème	OUI		
EXTERIEURS	8ème	OUI		
5	8ème	OUI		
7	8ème	OUI		
10	8ème	OUI		
13	8ème	OUI		
16	8ème	OUI		
18	8ème	OUI		
22	8ème	OUI		
24	8ème	OUI		
26	8ème	OUI		
28	8ème	OUI		
31	8ème	OUI		
34	8ème	OUI		
37	8ème	OUI		
39	8ème	OUI		
41	8ème	OUI		
46	8ème	OUI		
47	8ème	OUI		
50	8ème	OUI		

Plomb

51	8ème	OUI		
53	8ème	OUI		
57	8ème	OUI		
59	8ème	OUI		
62	8ème	OUI		
63	8ème	OUI		
67	8ème	OUI		
68	8ème	OUI		
71	8ème	OUI		
73	8ème	OUI		
75	8ème	OUI		
76	8ème	OUI		
79	8ème	OUI		
80	8ème	OUI		
83	8ème	OUI		
84	8ème	OUI		
GB1 LOCAL TECHNIQUE	9ème	OUI		
GB2 LOCALTECHNIQUE	9ème	OUI		
GB3 LOCALTECHNIQUE	9ème	OUI		
GB16 LOCAL TECHNIQUE	9ème	OUI		
157 LOCAL TECHNIQUE	9ème	OUI		
GB6	9ème	OUI		
SANITAIRES FEMMES 1	9ème	OUI		
SANITAIRES HOMMES 1	9ème	OUI		
SAS ESCALIER 1	9ème	OUI		
ESCALIER 1	9ème	OUI		
120 SALLE DE REUNION	9ème	OUI		
ASCENSEUR 1	9ème	OUI		
ASCENSEUR 2	9ème	OUI		
ASCENSEUR 3	9ème	OUI		
ASCENSEUR 4	9ème	OUI		
MONTE-CHARGE	9ème	OUI		
SAS ESCALIER 2	9ème	OUI		
ESCALIER 2	9ème	OUI		
SANITAIRES FEMMES 2	9ème	OUI		
SANITAIRES HOMMES 2	9ème	OUI		
COULOIR	9ème	OUI		
EXTERIEURS	9ème	OUI		
2	9ème	OUI		
4	9ème	OUI		
5	9ème	OUI		
7	9ème	OUI		
9	9ème	OUI		
12	9ème	OUI		
13	9ème	OUI		

Plomb

16	9ème	OUI		
17	9ème	OUI		
19	9ème	OUI		
21	9ème	OUI		
22	9ème	OUI		
27	9ème	OUI		
29	9ème	OUI		
30	9ème	OUI		
35	9ème	OUI		
38	9ème	OUI		
40	9ème	OUI		
42	9ème	OUI		
45	9ème	OUI		
46	9ème	OUI		
49	9ème	OUI		
52	9ème	OUI		
55	9ème	OUI		
56	9ème	OUI		
59	9ème	OUI		
62	9ème	OUI		
66	9ème	OUI		
68	9ème	OUI		
69	9ème	OUI		
72	9ème	OUI		
74	9ème	OUI		
79	9ème	OUI		
80	9ème	OUI		
82	9ème	OUI		
84	9ème	OUI		
85	9ème	OUI		
GB1 LOCAL TECHNIQUE	10ème	OUI		
GB2 LOCALTECHNIQUE	10ème	OUI		
GB3 LOCALTECHNIQUE	10ème	OUI		
GB16 LOCAL TECHNIQUE	10ème	OUI		
157 LOCAL TECHNIQUE	10ème	OUI		
GB6	10ème	OUI		
SANITAIRES FEMMES 1	10ème	OUI		
SANITAIRES HOMMES 1	10ème	OUI		
SAS ESCALIER 1	10ème	OUI		
ESCALIER 1	10ème	OUI		
120 SALLE DE REUNION	10ème	OUI		
ASCENSEUR 1	10ème	OUI		
ASCENSEUR 2	10ème	OUI		
ASCENSEUR 3	10ème	OUI		
ASCENSEUR 4	10ème	OUI		
MONTE-CHARGE	10ème	OUI		

Plomb

SAS ESCALIER 2	10ème	OUI		
ESCALIER 2	10ème	OUI		
SANITAIRES FEMMES 2	10ème	OUI		
SANITAIRES HOMMES 2	10ème	OUI		
COULOIR	10ème	OUI		
EXTERIEURS	10ème	OUI		
5	10ème	OUI		
8	10ème	OUI		
9	10ème	OUI		
12	10ème	OUI		
14	10ème	OUI		
16	10ème	OUI		
19	10ème	OUI		
20	10ème	OUI		
24	10ème	OUI		
28	10ème	OUI		
30	10ème	OUI		
34	10ème	OUI		
35	10ème	OUI		
38	10ème	OUI		
41	10ème	OUI		
45	10ème	OUI		
50	10ème	OUI		
51	10ème	OUI		
55	10ème	OUI		
56	10ème	OUI		
61	10ème	OUI		
62	10ème	OUI		
65	10ème	OUI		
71	10ème	OUI		
72	10ème	OUI		
74	10ème	OUI		
76	10ème	OUI		
78	10ème	OUI		
84	10ème	OUI		
GB1 LOCAL TECHNIQUE	12ème	OUI		
GB2 LOCALTECHNIQUE	12ème	OUI		
GB3 LOCALTECHNIQUE	12ème	OUI		
GB16 LOCAL TECHNIQUE	12ème	OUI		
157 LOCAL TECHNIQUE	12ème	OUI		
GB6	12ème	OUI		
SANITAIRES FEMMES 1	12ème	OUI		
SANITAIRES HOMMES 1	12ème	OUI		
SAS ESCALIER 1	12ème	OUI		
ESCALIER 1	12ème	OUI		

Plomb

120 ARCHIVES	12ème	OUI		
ASCENSEUR 1	12ème	OUI		
ASCENSEUR 2	12ème	OUI		
ASCENSEUR 3	12ème	OUI		
ASCENSEUR 4	12ème	OUI		
MONTE-CHARGE	12ème	OUI		
SAS ESCALIER 2	12ème	OUI		
ESCALIER 2	12ème	OUI		
SANITAIRES FEMMES 2	12ème	OUI		
SANITAIRES HOMMES 2	12ème	OUI		
COULOIR	12ème	OUI		
EXTERIEURS	12ème	OUI		
5	12ème	OUI		
6 SALLE DE REUNION	12ème	OUI		
13	12ème	OUI		
19	12ème	OUI		
22	12ème	OUI		
24	12ème	OUI		
26	12ème	OUI		
32	12ème	OUI		
39	12ème	OUI		
41	12ème	OUI		
42	12ème	OUI		
45	12ème	OUI		
49	12ème	OUI		
51	12ème	OUI		
53	12ème	OUI		
55	12ème	OUI		
61	12ème	OUI		
66	12ème	OUI		
69	12ème	OUI		
72	12ème	OUI		
83	12ème	OUI		
GB1 LOCAL TECHNIQUE	13ème	OUI		
GB2 LOCALTECHNIQUE	13ème	OUI		
GB3 LOCALTECHNIQUE	13ème	OUI		
GB16 LOCAL TECHNIQUE	13ème	OUI		
157 LOCAL TECHNIQUE	13ème	OUI		
GB6	13ème	OUI		
SANITAIRES FEMMES 1	13ème	OUI		
SANITAIRES HOMMES 1	13ème	OUI		
SAS ESCALIER 1	13ème	OUI		
ESCALIER 1	13ème	OUI		
120 ARCHIVES	13ème	OUI		
ASCENSEUR 1	13ème	OUI		

Plomb

ASCENSEUR 2	13ème	OUI		
ASCENSEUR 3	13ème	OUI		
ASCENSEUR 4	13ème	OUI		
MONTE-CHARGE	13ème	OUI		
SAS ESCALIER 2	13ème	OUI		
ESCALIER 2	13ème	OUI		
SANITAIRES FEMMES 2	13ème	OUI		
SANITAIRES HOMMES 2	13ème	OUI		
COULOIR	13ème	OUI		
EXTERIEURS	13ème	OUI		
4	13ème	OUI		
7	13ème	OUI		
9	13ème	OUI		
12	13ème	OUI		
14	13ème	OUI		
16	13ème	OUI		
18 SALLE DE REUNION	13ème	OUI		
24	13ème	OUI		
34	13ème	OUI		
38	13ème	OUI		
40	13ème	OUI		
42	13ème	OUI		
47	13ème	OUI		
52	13ème	OUI		
60	13ème	OUI		
63	13ème	OUI		
64	13ème	OUI		
73	13ème	OUI		
74	13ème	OUI		
77	13ème	OUI		
82	13ème	OUI		
GB1 LOCAL TECHNIQUE	14ème	OUI		
GB2 LOCALTECHNIQUE	14ème	OUI		
GB3 LOCALTECHNIQUE	14ème	OUI		
GB16 LOCAL TECHNIQUE	14ème	OUI		
157 LOCAL TECHNIQUE	14ème	OUI		
GB6	14ème	OUI		
SANITAIRES FEMMES 1	14ème	OUI		
SANITAIRES HOMMES 1	14ème	OUI		
SAS ESCALIER 1	14ème	OUI		
ESCALIER 1	14ème	OUI		
130 RESERVE	14ème	OUI		
ASCENSEUR 1	14ème	OUI		
ASCENSEUR 2	14ème	OUI		
ASCENSEUR 3	14ème	OUI		

Plomb

ASCENSEUR 4	14ème	OUI		
MONTE-CHARGE	14ème	OUI		
SAS ESCALIER 2	14ème	OUI		
ESCALIER 2	14ème	OUI		
SANITAIRES FEMMES 2	14ème	OUI		
SANITAIRES HOMMES 2	14ème	OUI		
COULOIR	14ème	OUI		
EXTERIEURS	14ème	OUI		
3	14ème	OUI		
4	14ème	OUI		
5	14ème	OUI		
7	14ème	OUI		
9	14ème	OUI		
11	14ème	OUI		
14	14ème	OUI		
17	14ème	OUI		
20	14ème	OUI		
21	14ème	OUI		
23	14ème	OUI		
27	14ème	OUI		
29	14ème	OUI		
32	14ème	OUI		
37	14ème	OUI		
39	14ème	OUI		
41	14ème	OUI		
42	14ème	OUI		
44	14ème	OUI		
47	14ème	OUI		
50	14ème	OUI		
51	14ème	OUI		
53	14ème	OUI		
55	14ème	OUI		
59	14ème	OUI		
63	14ème	OUI		
64	14ème	OUI		
66	14ème	OUI		
69	14ème	OUI		
73	14ème	OUI		
75	14ème	OUI		
78	14ème	OUI		
79	14ème	OUI		
81	14ème	OUI		
82	14ème	OUI		
GB1 LOCAL TECHNIQUE	15ème	OUI		
GB2 LOCALTECHNIQUE	15ème	OUI		
GB16 LOCAL TECHNIQUE	15ème	OUI		
157 LOCAL TECHNIQUE	15ème	OUI		

Plomb

GB3 LOCALTECHNIQUE	15ème	OUI		
GB6	15ème	OUI		
SANITAIRES FEMMES 1	15ème	OUI		
SANITAIRES HOMMES 1	15ème	OUI		
SAS ESCALIER 1	15ème	OUI		
ESCALIER 1	15ème	OUI		
120 SALLE DE REUNION	15ème	OUI		
ASCENSEUR 1	15ème	OUI		
ASCENSEUR 2	15ème	OUI		
ASCENSEUR 3	15ème	OUI		
ASCENSEUR 4	15ème	OUI		
MONTE-CHARGE	15ème	OUI		
SAS ESCALIER 2	15ème	OUI		
ESCALIER 2	15ème	OUI		
SANITAIRES FEMMES 2	15ème	OUI		
SANITAIRES HOMMES 2	15ème	OUI		
COULOIR	15ème	OUI		
EXTERIEURS	15ème	OUI		
4	15ème	OUI		
8	15ème	OUI		
10	15ème	OUI		
12	15ème	OUI		
15	15ème	OUI		
18	15ème	OUI		
21	15ème	OUI		
25	15ème	OUI		
28	15ème	OUI		
30	15ème	OUI		
32	15ème	OUI		
34	15ème	OUI		
37	15ème	OUI		
39	15ème	OUI		
41	15ème	OUI		
42	15ème	OUI		
45	15ème	OUI		
46	15ème	OUI		
48	15ème	OUI		
52	15ème	OUI		
59	15ème	OUI		
63	15ème	OUI		
64	15ème	OUI		
78	15ème	OUI		
82	15ème	OUI		
84	15ème	OUI		
85	15ème	OUI		
GB1 LOCAL TECHNIQUE	17ème	OUI		
GB2	17ème	OUI		

Plomb

LOCALTECHNIQUE				
GB3 LOCALTECHNIQUE	17ème	OUI		
GB16 LOCAL TECHNIQUE	17ème	OUI		
157 LOCAL TECHNIQUE	17ème	OUI		
GB6	17ème	OUI		
SANITAIRES FEMMES 1	17ème	OUI		
SANITAIRES HOMMES 1	17ème	OUI		
SAS ESCALIER 1	17ème	OUI		
ESCALIER 1	17ème	OUI		
120 SALLE DE REUNION	17ème	OUI		
ASCENSEUR 1	17ème	OUI		
ASCENSEUR 2	17ème	OUI		
ASCENSEUR 3	17ème	OUI		
ASCENSEUR 4	17ème	OUI		
MONTE-CHARGE	17ème	OUI		
SAS ESCALIER 2	17ème	OUI		
ESCALIER 2	17ème	OUI		
SANITAIRES FEMMES 2	17ème	OUI		
SANITAIRES HOMMES 2	17ème	OUI		
COULOIR	17ème	OUI		
EXTERIEURS	17ème	OUI		
4	17ème	OUI		
6	17ème	OUI		
9	17ème	OUI		
12	17ème	OUI		
14	17ème	OUI		
17	17ème	OUI		
18	17ème	OUI		
20	17ème	OUI		
22	17ème	OUI		
24	17ème	OUI		
28	17ème	OUI		
29	17ème	OUI		
31	17ème	OUI		
35	17ème	OUI		
38	17ème	OUI		
39	17ème	OUI		
41	17ème	OUI		
47	17ème	OUI		
48	17ème	OUI		
51	17ème	OUI		
52	17ème	OUI		
56	17ème	OUI		
59	17ème	OUI		
61	17ème	OUI		
62	17ème	OUI		

Plomb

67	17ème	OUI		
68	17ème	OUI		
72	17ème	OUI		
76	17ème	OUI		
77	17ème	OUI		
81	17ème	OUI		
82	17ème	OUI		
84	17ème	OUI		
GB1 LOCAL TECHNIQUE	18ème	OUI		
GB2 LOCALTECHNIQUE	18ème	OUI		
GB3 LOCALTECHNIQUE	18ème	OUI		
GB16 LOCAL TECHNIQUE	18ème	OUI		
157 LOCAL TECHNIQUE	18ème	OUI		
GB6	18ème	OUI		
SANITAIRES FEMMES 1	18ème	OUI		
SANITAIRES HOMMES 1	18ème	OUI		
SAS ESCALIER 1	18ème	OUI		
ESCALIER 1	18ème	OUI		
120 SALLE DE REUNION	18ème	OUI		
ASCENSEUR 1	18ème	OUI		
ASCENSEUR 2	18ème	OUI		
ASCENSEUR 3	18ème	OUI		
ASCENSEUR 4	18ème	OUI		
MONTE-CHARGE	18ème	OUI		
SAS ESCALIER 2	18ème	OUI		
ESCALIER 2	18ème	OUI		
SANITAIRES FEMMES 2	18ème	OUI		
SANITAIRES HOMMES 2	18ème	OUI		
COULOIR	18ème	OUI		
EXTERIEURS	18ème	OUI		
4	18ème	OUI		
8	18ème	OUI		
11	18ème	OUI		
14	18ème	OUI		
16	18ème	OUI		
19	18ème	OUI		
22	18ème	OUI		
26	18ème	OUI		
28	18ème	OUI		
31	18ème	OUI		
34	18ème	OUI		
37	18ème	OUI		
39	18ème	OUI		
42	18ème	OUI		
45	18ème	OUI		

Plomb

46	18ème	OUI		
50	18ème	OUI		
6	18ème	OUI		
55	18ème	OUI		
56	18ème	OUI		
59	18ème	OUI		
61	18ème	OUI		
63	18ème	OUI		
66	18ème	OUI		
68	18ème	OUI		
71	18ème	OUI		
75	18ème	OUI		
73	18ème	OUI		
77	18ème	OUI		
80	18ème	OUI		
82	18ème	OUI		
84	18ème	OUI		
GB1 LOCAL TECHNIQUE	19ème	OUI		
GB2 LOCALTECHNIQUE	19ème	OUI		
GB3 LOCALTECHNIQUE	19ème	OUI		
GB16 LOCAL TECHNIQUE	19ème	OUI		
157 LOCAL TECHNIQUE	19ème	OUI		
GB6	19ème	OUI		
SANITAIRES FEMMES 1	19ème	OUI		
SANITAIRES HOMMES 1	19ème	OUI		
SAS ESCALIER 1	19ème	OUI		
ESCALIER 1	19ème	OUI		
120 SALLE DE REUNION	19ème	OUI		
ASCENSEUR 1	19ème	OUI		
ASCENSEUR 2	19ème	OUI		
ASCENSEUR 3	19ème	OUI		
ASCENSEUR 4	19ème	OUI		
MONTE-CHARGE	19ème	OUI		
SAS ESCALIER 2	19ème	OUI		
ESCALIER 2	19ème	OUI		
SANITAIRES FEMMES 2	19ème	OUI		
SANITAIRES HOMMES 2	19ème	OUI		
COULOIR	19ème	OUI		
EXTERIEURS	19ème	OUI		
4	19ème	OUI		
5	19ème	OUI		
6	19ème	OUI		
8	19ème	OUI		
12	19ème	OUI		
14	19ème	OUI		

Plomb

16	19ème	OUI		
18	19ème	OUI		
21	19ème	OUI		
23	19ème	OUI		
27	19ème	OUI		
29	19ème	OUI		
31	19ème	OUI		
36	19ème	OUI		
39	19ème	OUI		
41	19ème	OUI		
43	19ème	OUI		
47	19ème	OUI		
50	19ème	OUI		
52	19ème	OUI		
54	19ème	OUI		
56	19ème	OUI		
59	19ème	OUI		
61	19ème	OUI		
65	19ème	OUI		
68	19ème	OUI		
70	19ème	OUI		
74	19ème	OUI		
76	19ème	OUI		
78	19ème	OUI		
81	19ème	OUI		
82	19ème	OUI		
83	19ème	OUI		
84	19ème	OUI		
GB1 LOCAL TECHNIQUE	20ème	OUI		
GB2 LOCALTECHNIQUE	20ème	OUI		
GB3 LOCALTECHNIQUE	20ème	OUI		
GB16 LOCAL TECHNIQUE	20ème	OUI		
157 LOCAL TECHNIQUE	20ème	OUI		
GB6	20ème	OUI		
SANITAIRES FEMMES 1	20ème	OUI		
SANITAIRES HOMMES 1	20ème	OUI		
SAS ESCALIER 1	20ème	OUI		
ESCALIER 1	20ème	OUI		
120 SALLE DE REUNION	20ème	OUI		
ASCENSEUR 1	20ème	OUI		
ASCENSEUR 2	20ème	OUI		
ASCENSEUR 3	20ème	OUI		
ASCENSEUR 4	20ème	OUI		
MONTE-CHARGE	20ème	OUI		
SAS ESCALIER 2	20ème	OUI		
ESCALIER 2	20ème	OUI		

Plomb

SANITAIRES FEMMES 2	20ème	OUI		
SANITAIRES HOMMES 2	20ème	OUI		
COULOIR	20ème	OUI		
EXTERIEURS	20ème	OUI		
4	20ème	OUI		
5	20ème	OUI		
5bis	20ème	OUI		
6	20ème	OUI		
9	20ème	OUI		
12	20ème	OUI		
14	20ème	OUI		
15	20ème	OUI		
17	20ème	OUI		
20	20ème	OUI		
23	20ème	OUI		
25	20ème	OUI		
29	20ème	OUI		
31	20ème	OUI		
33	20ème	OUI		
36	20ème	OUI		
39	20ème	OUI		
41	20ème	OUI		
45	20ème	OUI		
46	20ème	OUI		
48	20ème	OUI		
51	20ème	OUI		
55	20ème	OUI		
57	20ème	OUI		
60	20ème	OUI		
62	20ème	OUI		
66	20ème	OUI		
68	20ème	OUI		
70	20ème	OUI		
72	20ème	OUI		
73	20ème	OUI		
81	20ème	OUI		
82	20ème	OUI		
83	20ème	OUI		
84	20ème	OUI		
GB1 LOCAL TECHNIQUE	22ème	OUI		
GB2 LOCALTECHNIQUE	22ème	OUI		
GB3 LOCALTECHNIQUE	22ème	OUI		
GB16 LOCAL TECHNIQUE	22ème	OUI		
157 LOCAL TECHNIQUE	22ème	OUI		
GB6	22ème	OUI		
SANITAIRES FEMMES 1	22ème	OUI		

Plomb

SANITAIRES HOMMES 1	22ème	OUI		
SAS ESCALIER 1	22ème	OUI		
ESCALIER 1	22ème	OUI		
120 SALLE DE REUNION	22ème	OUI		
ASCENSEUR 1	22ème	OUI		
ASCENSEUR 2	22ème	OUI		
ASCENSEUR 3	22ème	OUI		
ASCENSEUR 4	22ème	OUI		
MONTE-CHARGE	22ème	OUI		
SAS ESCALIER 2	22ème	OUI		
ESCALIER 2	22ème	OUI		
SANITAIRES FEMMES 2	22ème	OUI		
SANITAIRES HOMMES 2	22ème	OUI		
COULOIR	22ème	OUI		
EXTERIEURS	22ème	OUI		
4	22ème	OUI		
5	22ème	OUI		
6	22ème	OUI		
10	22ème	OUI		
11	22ème	OUI		
13	22ème	OUI		
15	22ème	OUI		
17	22ème	OUI		
19	22ème	OUI		
21	22ème	OUI		
25	22ème	OUI		
27	22ème	OUI		
30	22ème	OUI		
32	22ème	OUI		
35	22ème	OUI		
40	22ème	OUI		
42	22ème	OUI		
45	22ème	OUI		
46	22ème	OUI		
51	22ème	OUI		
55	22ème	OUI		
58	22ème	OUI		
60	22ème	OUI		
63	22ème	OUI		
65	22ème	OUI		
67	22ème	OUI		
70	22ème	OUI		
72	22ème	OUI		
74	22ème	OUI		
76	22ème	OUI		
77	22ème	OUI		
81	22ème	OUI		
82	22ème	OUI		
GB1 LOCAL	23ème	OUI		

Plomb

TECHNIQUE				
GB2 LOCALTECHNIQUE	23ème	OUI		
GB3 LOCALTECHNIQUE	23ème	OUI		
GB16 LOCAL TECHNIQUE	23ème	OUI		
157 LOCAL TECHNIQUE	23ème	OUI		
GB6	23ème	OUI		
SANITAIRES FEMMES 1	23ème	OUI		
SANITAIRES HOMMES 1	23ème	OUI		
SAS ESCALIER 1	23ème	OUI		
ESCALIER 1	23ème	OUI		
120 SALLE DE REUNION	23ème	OUI		
ASCENSEUR 1	23ème	OUI		
ASCENSEUR 2	23ème	OUI		
ASCENSEUR 3	23ème	OUI		
ASCENSEUR 4	23ème	OUI		
MONTE-CHARGE	23ème	OUI		
SAS ESCALIER 2	23ème	OUI		
ESCALIER 2	23ème	OUI		
SANITAIRES FEMMES 2	23ème	OUI		
SANITAIRES HOMMES 2	23ème	OUI		
COULOIR	23ème	OUI		
EXTERIEURS	23ème	OUI		
3	23ème	OUI		
4	23ème	OUI		
5	23ème	OUI		
6	23ème	OUI		
9	23ème	OUI		
14	23ème	OUI		
15	23ème	OUI		
17	23ème	OUI		
21	23ème	OUI		
23	23ème	OUI		
27	23ème	OUI		
32	23ème	OUI		
33	23ème	OUI		
37	23ème	OUI		
38	23ème	OUI		
40	23ème	OUI		
46	23ème	OUI		
48	23ème	OUI		
50	23ème	OUI		
54	23ème	OUI		
57	23ème	OUI		
59	23ème	OUI		
62	23ème	OUI		
64	23ème	OUI		

Plomb

67	23ème	OUI		
71	23ème	OUI		
73	23ème	OUI		
76	23ème	OUI		
78	23ème	OUI		
81	23ème	OUI		
82	23ème	OUI		
GB1 LOCAL TECHNIQUE	24ème	OUI		
GB3 LOCALTECHNIQUE	24ème	OUI		
117 LOCAL TECHNIQUE	24ème	OUI		
GB16 LOCAL TECHNIQUE	24ème	OUI		
157 LOCAL TECHNIQUE	24ème	OUI		
GB6	24ème	OUI		
SANITAIRES FEMMES 1	24ème	OUI		
SANITAIRES HOMMES 1	24ème	OUI		
SAS ESCALIER 1	24ème	OUI		
ESCALIER 1	24ème	OUI		
120 SALLE DE REUNION	24ème	OUI		
ASCENSEUR 1	24ème	OUI		
ASCENSEUR 2	24ème	OUI		
ASCENSEUR 3	24ème	OUI		
ASCENSEUR 4	24ème	OUI		
MONTE-CHARGE	24ème	OUI		
SAS ESCALIER 2	24ème	OUI		
ESCALIER 2	24ème	OUI		
SANITAIRES FEMMES 2	24ème	OUI		
SANITAIRES HOMMES 2	24ème	OUI		
COULOIR	24ème	OUI		
EXTERIEURS	24ème	OUI		
1	24ème	OUI		
6	24ème	OUI		
9	24ème	OUI		
10	24ème	OUI		
15	24ème	OUI		
16	24ème	OUI		
19	24ème	OUI		
23	24ème	OUI		
25	24ème	OUI		
27	24ème	OUI		
28	24ème	OUI		
31	24ème	OUI		
33	24ème	OUI		
36	24ème	OUI		
43	24ème	OUI		
44	24ème	OUI		

Plomb

49	24ème	OUI		
51	24ème	OUI		
55	24ème	OUI		
56	24ème	OUI		
60	24ème	OUI		
61	24ème	OUI		
63	24ème	OUI		
65	24ème	OUI		
66	24ème	OUI		
70	24ème	OUI		
71	24ème	OUI		
74	24ème	OUI		
77	24ème	OUI		
79	24ème	OUI		
83	24ème	OUI		
86	24ème	OUI		
373 RESERVE PREF	RDC	OUI		
374 RESERVE PREF	RDC	OUI		
375 RESERVE PREF	RDC	OUI		
376 BUREAU PREF	RDC	OUI		
EA7 ESCALIER PREF n°1	RDC	OUI		
377 BUREAU PREF	RDC	OUI		
385 CIRCULATION PREF	RDC	OUI		
384 BUREAU PREF	RDC	OUI		
386 BUREAU PREF	RDC	OUI		
387 BUREAU PREF	RDC	OUI		
396 BUREAU PREF	RDC	OUI		
383 LOCAL TECHNIQUE PREF	RDC	OUI		
388 BUREAU PREF	RDC	OUI		
390 CIRCULATION	RDC	OUI		
389 BUREAU PREF	RDC	OUI		
382 BUREAU PREF	RDC	OUI		
381 BUREAU PREF	RDC	OUI		
EA6 ESCALIER PREF n°1	RDC	OUI		
380 CIRCULATION PREF	RDC	OUI		
391 BUREAU PREF	RDC	OUI		
505 BUREAU PREF n°1	1er	OUI		
506 BUREAU PREF	1er	OUI		
504 BUREAU PREF	1er	OUI		
516 CIRCULATION PREF	1er	OUI		
503 BUREAU PREF	1er	OUI		
513 CIRCULATION PREF	1er	OUI		
511 CIRCULATION COMM COPRO	1er	OUI		
512 SALLE DE REUNION JACQUES BREL CAD	1er	OUI		

Plomb

515 LOCAL COMM COPRO	1er	OUI		
EA6 ESCALIER PREF n°2	1er	OUI		
507 SANITAIRE PREF	1er	OUI		
508 GAINÉ PREF	1er	OUI		
500 CIRCULATION COMM COPRO	2ème	OUI		
501 CIRCULATION PREF	2ème	OUI		
502 CIRCULATION PREF	2ème	OUI		
504 ARCHIVE PREF	2ème	OUI		
503 ARCHIVE PREF	2ème	OUI		
505 BUREAU PREF n°2	2ème	OUI		
507 CIRCULATION PREF	2ème	OUI		
508 BUREAU PREF	2ème	OUI		
509 BUREAU PREF	2ème	OUI		
510 BUREAU PREF	2ème	OUI		
516 BUREAU PREF	2ème	OUI		
517 BUREAU PREF	2ème	OUI		
529 SANITAIRE PREF	2ème	OUI		
530 BUREAU PREF	2ème	OUI		
531 BUREAU PREF	2ème	OUI		
532 SANITAIRE PREF	2ème	OUI		
533 ARCHIVE PREF	2ème	OUI		
536 ATTENTE PREF	2ème	OUI		
528 RESERVE PREF	2ème	OUI		
552 CIRCULATION PREF	2ème	OUI		
538 CIRCULATION PREF	2ème	OUI		
540 SANITAIRE PREF	2ème	OUI		
519 SANITAIRE PREF	2ème	OUI		
520 SANITAIRE PREF	2ème	OUI		
522 SANITAIRE PREF	2ème	OUI		
521 SANITAIRE PREF	2ème	OUI		
523 SANITAIRE PREF	2ème	OUI		
524 SANITAIRE PREF	2ème	OUI		
EA6 ESCALIER PREF n°3	2ème	OUI		
EA7 ESCALIER PREF n°2	2ème	OUI		
217 SALLE DE REUNION COMM COPRO	2ème	OUI		
EB1 ESCALIER n°1	RDC	OUI		
EB2 ESCALIER n°1	RDC	OUI		
EB3 ESCALIER n°1	RDC	OUI		
GB1 GAINÉ ET TREMIE COMM COPRO	RDC	OUI		
GB3 GAINÉ ET TREMIE COMM COPRO	RDC	OUI		

Plomb

395 CIRCULATION PEF	RDC	OUI		
702 ESCALIER PEF	RDC	OUI		
717 SANITAIRE PEF	RDC	OUI		
724 SANITAIRE PEF	RDC	OUI		
715 SANITAIRE PEF	RDC	OUI		
726 SANITAIRE PEF	RDC	OUI		
711 SANITAIRE PEF	RDC	OUI		
Extérieurs	3ème	OUI		
VIDE SANITAIRE	3ème SS	OUI		
PRISE D'AIR FRAIS	3ème SS	OUI		
LOCAL GROUPES ELECTROGENES	3ème SS	OUI		
LOCAL SURPRESSEUR	3ème SS	OUI		
CENTRALE BANQUE DE FRANCE	3ème SS	OUI		
CENTRALE HALL	3ème SS	OUI		
CENTRALE POLICE	3ème SS	OUI		
LOCAL TECHNIQUE	3ème SS	OUI		
SALLE DE L'AUTOCOMMULATEUR	3ème SS	OUI		
SALLE DU REPARTITEUR	3ème SS	OUI		
CENTRALE TRESORERIE	3ème SS	OUI		
LOCAL BATTERIE	3ème SS	OUI		
ASA13 LOCAL TECHNIQUE PARTIES COM	2ème SS	OUI		
EA7 ESCALIER COMM COPRO	2ème SS	OUI		
135	2ème SS	OUI		
20 CIRCULATION COMM CORPO	2ème SS	OUI		
ASA4 GAIN ET TREMIE COMM COPRO	2ème SS	OUI		
80 CIRCULATION COMM COPRO	2ème SS	OUI		
21 GAIN ET TREMIE COMM COPRO	2ème SS	OUI		
ASA4B GAIN ET TREMIE COMM COPRO	2ème SS	OUI		
23 CIRCULATION COMM COPRO	2ème SS	OUI		
57 CIRCULATION PARTIES COM	2ème SS	OUI		
40 ARCHIVE DDCS	2ème SS	OUI		
41 ARCHIVE PEF	2ème SS	OUI		
46 ARCHIVE PEF	2ème SS	OUI		
44 ARCHIVE UTEA n°1	2ème SS	OUI		
47 ARCHIVE UTEA	2ème SS	OUI		
48 ARCHIVE UTEA	2ème SS	OUI		
ARCHIVE PEF	2ème SS	OUI		

Plomb

54 ARCHIVE DDPP	2ème SS	OUI		
55 ARCHIVE UTEA/UTHL	2ème SS	OUI		
56 ARCHIVE UTHL	2ème SS	OUI		
71 ARCHIVE PREF	2ème SS	OUI		
72 ARCHIVE DSDEN	2ème SS	OUI		
70 ARCHIVE PREF	2ème SS	OUI		
68 ARCHIVE PREF	2ème SS	OUI		
66 ARCHIVE DDFIP	2ème SS	OUI		
63 ARCHIVE DSDEN	2ème SS	OUI		
52 ARCHIVE UTHL	2ème SS	OUI		
53 ARCHIVE UTHL	2ème SS	OUI		
44 ARCHIVE UTEA	2ème SS	OUI		
62 ARCHIVE DDFIP	2ème SS	OUI		
61 ARCHIVE DDFIP	2ème SS	OUI		
59 GAIN ET TREMIE COMM COPRO	2ème SS	OUI		
EB3 ESCALIER n°2	2ème SS	OUI		
58 CIRCULATION COMM COPRO	2ème SS	OUI		
67 ATELIER PLOMBERIE	2ème SS	OUI		
42 CIRCULATION PARTIES COM	2ème SS	OUI		
EB1 ESCALIER n°2	2ème SS	OUI		
50 CIRCULATION PARTIES COM	2ème SS	OUI		
51 CIRCULATION PARTIES COM	2ème SS	OUI		
EB1 ESCALIER n°3	2ème SS	OUI		
EB2 ESCALIER n°2	2ème SS	OUI		
1 CIRCULATION COMM COPRO	2ème SS	OUI		
2 CIRCULATION COMM COPRO	2ème SS	OUI		
18 n°7	2ème SS	OUI		
16 GAIN ET TREMIE COMM COPRO	2ème SS	OUI		
8 CIRCULATION COMMUN	2ème SS	OUI		
9 CIRCULATION COMMUN	2ème SS	OUI		
10 ARCHIVE PREF	2ème SS	OUI		
11 ARCHIVE PREF	2ème SS	OUI		
12 ARCHIVE DDCS	2ème SS	OUI		
13 ARCHIVE DDFIP	2ème SS	OUI		
73 MAGASIN COMMUN	2ème SS	OUI		
14 MAGASIN PREF	2ème SS	OUI		
15 GAIN ET TREMIE COMM COPRO	2ème SS	OUI		
DSDEN	2ème SS	OUI		
7 LOCAL TECHNIQUE COMM COPRO	2ème SS	OUI		
4 CIRCULATION COM MCOPRO	2ème SS	OUI		
5 CIRCULATION	2ème SS	OUI		

Plomb

COMM COPRO				
3 PARKING COPRO	2ème SS	OUI		
76 BUREAU PARTIES COM	1er SS	OUI		
79 BUREAU PARTIES COM	1er SS	OUI		
80 RESERVE PARTIES COM	1er SS	OUI		
220 SANITAIRE PARTIES COM	1er SS	OUI		
77 CIRCULATION PARTIES COM	1er SS	OUI		
81 SANITAIRE PARTIES COM	1er SS	OUI		
EA5 ESCALIER	1er SS	OUI		
RESERVE MOBILIER	1er SS	OUI		
N°1	1er SS	OUI		
N°2	1er SS	OUI		
N°3	1er SS	OUI		
N°4	1er SS	OUI		
N°5	1er SS	OUI		
N°6	1er SS	OUI		
26 CIRCULATION PARTIES COM	1er SS	OUI		
82 SANITAIRE COMM COPRO	1er SS	OUI		
83 SANITAIRE COMM COPRO	1er SS	OUI		
35 ARCHIVE PREF	1er SS	OUI		
36 ARCHIVE DDFIP	1er SS	OUI		
39 RESERVE PARTIES COM	1er SS	OUI		
32 ARCHIVE DTSP	1er SS	OUI		
30 ARCHIVE PREF	1er SS	OUI		
29 ARCHIVE PREF	1er SS	OUI		
29 ARCHIVE PREF	1er SS	OUI		
27 ARCHIVE PREF	1er SS	OUI		
26 ARCHIVE PREF	1er SS	OUI		
226 CIRCULATION PARTIES COM	1er SS	OUI		
EB1 ESCALIER	1er SS	OUI		
EB2 ESCALIER	1er SS	OUI		
59 CIRCULATION PARTIES COM	1er SS	OUI		
34 BUREAU COMM COPRO	1er SS	OUI		
41 ARCHIVE PREF	1er SS	OUI		
43 CIRCULATION PARTIES COM	1er SS	OUI		
25 CIRCULATION PARTIES COM	1er SS	OUI		
37 DDFIP ARCHIVE	1er SS	OUI		
EB3 ESCALIER	1er SS	OUI		
85 CIRCULATION PARTIES COM	1er SS	OUI		
84 ARCHIVE PREF	1er SS	OUI		
44 ARCHIVE PREF	1er SS	OUI		

Plomb

45 ARCHIVE PREF	1er SS	OUI		
46 ARCHIVE PREF	1er SS	OUI		
49 ARCHIVE PREF	1er SS	OUI		
48 ARCHIVE PREF	1er SS	OUI		
51 ARCHIVE PREF	1er SS	OUI		
47 CIRCULATION PARTIES COM	1er SS	OUI		
50 CIRCULATION PARTIES COM	1er SS	OUI		
53 CIRCULATION PARTIES COM	1er SS	OUI		
56 CIRCULATION PARTIES COM	1er SS	OUI		
58 CIRCULATION PARTIES COM	1er SS	OUI		
57 ARCHIVE DDFIP	1er SS	OUI		
152 CIRCULATION COMM COPRO	1er SS	OUI		
128 ARCHIVE PREF	1er SS	OUI		
130 ARCHIVE PREF	1er SS	OUI		
131 ARCHIVE PREF	1er SS	OUI		
132 ARCHIVE PREF	1er SS	OUI		
133 ARCHIVE PREF	1er SS	OUI		
141 ARCHIVE PREF	1er SS	OUI		
142 ARCHIVE PREF	1er SS	OUI		
127 LOCAL TECHNIQUE COMM COPRO	1er SS	OUI		
126 ESCALIER PREF	1er SS	OUI		
129 CIRCULATION PREF	1er SS	OUI		
134 CIRCULATION PREF	1er SS	OUI		
135 SANITAIRE PREF	1er SS	OUI		
136 SANITAIRE PREF	1er SS	OUI		
137 SANITAIRE PREF	1er SS	OUI		
138 SANITAIRE PREF	1er SS	OUI		
139 SANITAIRE PREF	1er SS	OUI		
140 SANITAIRE PREF	1er SS	OUI		
225 CIRCULATION PREF	1er SS	OUI		
223 CIRCULATION PREF	1er SS	OUI		
224 CIRCULATION PREF	1er SS	OUI		
148 SANITAIRE PARTIES COM	1er SS	OUI		
147 SANITAIRE PARTIES COM	1er SS	OUI		
144 CIRCULATION PARTIES COM	1er SS	OUI		
222 CIRCULATION COMMUN	1er SS	OUI		
241 BUREAU DSI	1er SS	OUI		
240 LOCAL TECHNIQUE DSI	1er SS	OUI		
239 BUREAU DSI	1er SS	OUI		

Plomb

198 BUREAU DSI	1er SS	OUI		
244 CIRCULATION DSI	1er SS	OUI		
200 SALLE COFFRES DSI	1er SS	OUI		
237 CIRCULATION DSI	1er SS	OUI		
238 RESERVE DSI	1er SS	OUI		
201 CIRCULATION DSI	1er SS	OUI		
EA10 ESCALIER DDFIP	1er SS	OUI		
EA11 ESCALIER DDFIP	1er SS	OUI		
EA9 ESCALIER DDFIP	1er SS	OUI		
244 ARCHIVE DSI	1er SS	OUI		
236 BUREAU DSI	1er SS	OUI		
232 SANITAIRE DSI	1er SS	OUI		
234 SANITAIRE DSI	1er SS	OUI		
197 BUREAU DSI	1er SS	OUI		
183 CIRCULATION DSI	1er SS	OUI		
196 BUREAU DSI	1er SS	OUI		
199 BUREAU DSI	1er SS	OUI		
187 BUREAU DSI	1er SS	OUI		
184 BUREAU DSI	1er SS	OUI		
188 BUREAU DSI	1er SS	OUI		
190 BUREAU DSI	1er SS	OUI		
243 BUREAU DSI	1er SS	OUI		
195 BUREAU DSI	1er SS	OUI		
192 BUREAU DSI	1er SS	OUI		
307 ARCHIVE BDF	1er SS	OUI		
305 ARCHIVE BDF	1er SS	OUI		
306 ARCHIVE BDF	1er SS	OUI		
308 ARCHIVE BDF	1er SS	OUI		
309 ARCHVIE BDF	1er SS	OUI		
304 ARCHIVE BDF	1er SS	OUI		
310 RESERVE BDF	1er SS	OUI		
311 CIRCULATION BDF	1er SS	OUI		
302 CIRCULATION BDF	1er SS	OUI		
300 CIRCULATION BDF	1er SS	OUI		
EA15 ESCALIER BDF	1er SS	OUI		
LOCAL TECHNIQUE BDF	1er SS	OUI		
155 BUREAU PREF	1er SS	OUI		
161 GARAGE PREF	1er SS	OUI		
159 RESERVE PREF	1er SS	OUI		
156 CIRCULATION PREF	1er SS	OUI		
ESCALIER PREF	1er SS	OUI		
160 RESERVE BDF	1er SS	OUI		
162 RESERVE BDF	1er SS	OUI		
268 ATELIER PARTIES COM	1er SS	OUI		
181 ARCHIVE PREF	1er SS	OUI		

Plomb

180 MAGASIN PREF	1er SS	OUI		
170 ATELIER PREF	1er SS	OUI		
179 MAGASIN PREF	1er SS	OUI		
172 SANITAIRE PREF	1er SS	OUI		
176 SANITAIRE PREF	1er SS	OUI		
178 SANITAIRE PREF	1er SS	OUI		
173 BUREAU PREF	1er SS	OUI		
171 BUREAU PREF	1er SS	OUI		
169 CIRCULATION COMM COPRO	1er SS	OUI		
166 LOCAL TECHNIQUE PREF	1er SS	OUI		
ARCHIVE DDCS	1er SS	OUI		
163 RESERVE PARTIES COM	1er SS	OUI		
164 CIRCULATION COMM COPRO	1er SS	OUI		
150 PARKING COMM COPRO	1er SS	OUI		
810 SANITAIRE PREF	1er	OUI		
813 SANITAIRE PREF	1er	OUI		
800 CIRCULATION PREF	1er	OUI		
817 SALON D'HONNEUR PREF	1er	OUI		
801 SANITAIRE PREF	1er	OUI		
802 SANITAIRE PREF	1er	OUI		
804 SANITAIRE PREF	1er	OUI		
818 SALON PREF	1er	OUI		
822 CIRCULATION PREF	1er	OUI		
807 CIRCULATION PREF	1er	OUI		
819 SALLE A MANGER PREF	1er	OUI		
820 BUREAU PREF	1er	OUI		
821 CUISINE PREF	1er	OUI		
EA18 ESCALIER PREF	1er	OUI		
800 STUDIO PREF	2ème	OUI		
847 SANITAIRE PREF	2ème	OUI		
801 SANITAIRE PREF	2ème	OUI		
802 CHAMBRE PREF	2ème	OUI		
EA20 ESCALIER PREF	2ème	OUI		
805 CHAMBRE PREF	2ème	OUI		
807 BUANDERIE PREF	2ème	OUI		
811 BUANDERIE PREF	2ème	OUI		
819 CHAMBRE PREF	2ème	OUI		
821 CHAMBRE PREF	2ème	OUI		
823 CHAMBRE PREF	2ème	OUI		
825 CHAMBRE PREF	2ème	OUI		
827 RESERVE PREF	2ème	OUI		
828 BUREAU PREF	2ème	OUI		
831 SALLE A MANGER PREF	2ème	OUI		

Plomb

832 CUISINE PREF	2ème	OUI		
816 CIRCULATION PREF	2ème	OUI		
812 CIRCULATION PREF	2ème	OUI		
803 SANITAIRE PREF	2ème	OUI		
808 SANITAIRE PREF	2ème	OUI		
809 SANITAIRE PREF	2ème	OUI		
830 SANITAIRE PREF	2ème	OUI		
826 SANITAIRE PREF	2ème	OUI		
824 SANITAIRE PREF	2ème	OUI		
822 SANITAIRE PREF	2ème	OUI		
820 SANITAIRE PREF	2ème	OUI		
EA18 ESCALIER	RDC	OUI		
EA19 ESCALIER	RDC	OUI		
800 RESERVE PREF	RDC	OUI		
801 CIRCULATION PREF	RDC	OUI		
802 CIRCULATION PREF	RDC	OUI		
LOCAL TECHNIQUE PREF	RDC	OUI		
803 LOCAL TECHNIQUE PREF	RDC	OUI		
10 ATELIER COMM COPRO	RDC	OUI		
114 ESCALIER	RDC	OUI		
850 RANGEMENT BDF	RDC	OUI		
EA15 ESCALIER	RDC	OUI		
EA16 GAIN ET TREMIE	RDC	OUI		
32 GAIN ET TREMIE	RDC	OUI		
4 CIRCULATION COMM COPRO	RDC	OUI		
EA12 ESCALIER PREF	RDC	OUI		
EA11 ESCALIER	RDC	OUI		
EA9 ESCALIER	RDC	OUI		
VESTIAIRE PREF	Entresol	OUI		
SANITAIRE 1 PREF	Entresol	OUI		
SANITAIRE 2 PREF	Entresol	OUI		
EA18 ESCALIER	Entresol	OUI		
303 ARCHIVE BDF	1er SS	OUI		
EA15 ESCALIER BDF n°3	2ème SS	OUI		
113 RESERVE BDF	2ème SS	OUI		
112 RESERVE BDF	2ème SS	OUI		
111 RESERVE BDF	2ème SS	OUI		
116 RESERVE BDF	2ème SS	OUI		
110 RESERVE BDF	2ème SS	OUI		
109 RESERVE BDF	2ème SS	OUI		
108 RESERVE BDF	2ème SS	OUI		
29 SALLE A MANGER	1er	OUI		
31 SANITAIRE	1er	OUI		
38 SANITAIRE	1er	OUI		
24 SANITAIRE	1er	OUI		

Plomb

28 SANITAIRE	1er	OUI		
34 CHAMBRE	1er	OUI		
35 CHAMBRE	1er	OUI		
37 CHAMBRE	1er	OUI		
25 CUISINE	1er	OUI		
22 CIRCULATION	1er	OUI		
27 CHAMBRE	1er	OUI		
EA12 ESCALIER n°1	1er	OUI		
14 CHAMBRE	1er	OUI		
8 CHAMBRE	1er	OUI		
6 CHAMBRE	1er	OUI		
1 CHAMBRE	1er	OUI		
10 CIRCULATION	1er	OUI		
5 SALLE A MANGER	1er	OUI		
13 CUISINE	1er	OUI		
9 SANITAIRE	1er	OUI		
4 SALON	1er	OUI		
3 SALON	1er	OUI		
7 SANITAIRE	1er	OUI		
2 SANITAIRE	1er	OUI		
WC	1er	OUI		
15 SANITAIRE	1er	OUI		
29 SALLE A MANGER	2ème	OUI		
31 SANITAIRE	2ème	OUI		
38 SANITAIRE	2ème	OUI		
36 SANITAIRE	2ème	OUI		
24 SANITAIRE	2ème	OUI		
28 SANITAIRE	2ème	OUI		
22 CIRCULATION	2ème	OUI		
37 CHAMBRE	2ème	OUI		
35 CHAMBRE	2ème	OUI		
34 CHAMBRE	2ème	OUI		
27 CHAMBRE	2ème	OUI		
25 CUISINE	2ème	OUI		
13 CUISINE	2ème	OUI		
10 CIRCULATION	2ème	OUI		
12 CIRCULATION	2ème	OUI		
8 CHAMBRE	2ème	OUI		
6 CHAMBRE	2ème	OUI		
1 CHAMBRE	2ème	OUI		
14 CHAMBRE	2ème	OUI		
15 SANITAIRE	2ème	OUI		
9 SANITAIRE	2ème	OUI		
2 SANITAIRE	2ème	OUI		
7 SANITAIRE	2ème	OUI		
4 BUREAU	2ème	OUI		
3 SALON	2ème	OUI		
WC	2ème	OUI		
200 BUREAU PREF	Entresol	OUI		
201 BUREAU PREF	Entresol	OUI		
202 BUREAU PREF	Entresol	OUI		
203 BUREAU PREF	Entresol	OUI		

Plomb

204 BUREAU PREF	Entresol	OUI		
205 BUREAU PREF	Entresol	OUI		
206 BUREAU PREF	Entresol	OUI		
207 BUREAU PREF	Entresol	OUI		
209 BUREAU PREF	Entresol	OUI		
210 BUREAU PREF	Entresol	OUI		
211 BUREAU PREF	Entresol	OUI		
213 CIRCULATION PREF	Entresol	OUI		
212 CIRCULATION PREF	Entresol	OUI		
208 SALLE DE REUNION	Entresol	OUI		
115 BUREAU PREF	Entresol	OUI		
114 BUREAU PREF	Entresol	OUI		
113 BUREAU PREF	Entresol	OUI		
112 BUREAU PREF	Entresol	OUI		
111 BUREAU PREF	Entresol	OUI		
110 BUREAU PREF	Entresol	OUI		
108 BUREAU PREF	Entresol	OUI		
107 BUREAU PREF	Entresol	OUI		
109 BUREAU PREF	Entresol	OUI		
104 BUREAU PREF	Entresol	OUI		
103 BUREAU PREF	Entresol	OUI		
102 BUREAU PREF	Entresol	OUI		
101 BUREAU PREF	Entresol	OUI		
105 BUREAU PREF	Entresol	OUI		
100 BUREAU PREF	Entresol	OUI		
132 CIRCULATION PREF	Entresol	OUI		
133 CIRCULATION PREF	Entresol	OUI		
131 LOCAL TECHNIQUE PREF	Entresol	OUI		
130 BALCON PREF	Entresol	OUI		
106 LOCAL TECHNIQUE PREF	Entresol	OUI		
116 CIRCULATION PREF	Entresol	OUI		
117 SANITAIRE PREF	Entresol	OUI		
120 SANITAIRE PREF	Entresol	OUI		
127 SANITAIRE PREF	Entresol	OUI		
121 SANITAIRE PREF	Entresol	OUI		
122 SANITAIRE PREF	Entresol	OUI		
123 SANITAIRE PREF	Entresol	OUI		
124 SANITAIRE PREF	Entresol	OUI		
126 SANITAIRE PREF	Entresol	OUI		
129 SANITAIRE PREF	Entresol	OUI		
128 SANITAIRE PREF	Entresol	OUI		
EA4 ESCALIER	Entresol	OUI		
EA5 ESCALIER	Entresol	OUI		
EB1 ESCALIER	Entresol	OUI		
EB2 ESCALIER	Entresol	OUI		
EA3 ESCALIER	Entresol	OUI		

Plomb

EA6 ESCALIER	Entresol	OUI		
EA7 ESCALIER	Entresol	OUI		
EA8 ESCALIER	Entresol	OUI		
GB1 GAINÉ ET TREMIE COMM COPRO	RDC	OUI		
GB3 GAINÉ ET TREMIE COMM COPRO	RDC	OUI		
GB10 GAINÉ ET TREMIE COMM COPRO	RDC	OUI		
GB16 GAINÉ ET TREMIE COMM COPRO	RDC	OUI		
EB1 ESCALIER	RDC	OUI		
EB2 ESCALIER	RDC	OUI		
717 SANITAIRE PREF	RDC	OUI		
715 SANITAIRE PREF	RDC	OUI		
724 SANITAIRE PREF	RDC	OUI		
726 SANITAIRE PREF	RDC	OUI		
711 SANITAIRE PREF	RDC	OUI		
304 SANITAIRE COMM COPRO	RDC	OUI		
308 SANITAIRE COMM COPRO	RDC	OUI		
305 SANITAIRE COMM COPRO	RDC	OUI		
309 SANITAIRE COMM COPRO	RDC	OUI		
GB1 GAINÉ ET TREMIE COMM COPRO	1er	OUI		
GB3 GAINÉ ET TREMIE COMM COPRO	1er	OUI		
GB10 GAINÉ ET TREMIE COMM COPRO	1er	OUI		
GB16 GAINÉ ET TREMIE COMM COPRO	1er	OUI		
EB1 ESCALIER	1er	OUI		
EB2 ESCALIER	1er	OUI		
GB1 GAINÉ ET TREMIE COMM COPRO	2ème	OUI		
GB3 GAINÉ ET TREMIE COMM COPRO	2ème	OUI		
GB10 GAINÉ ET TREMIE COMM COPRO	2ème	OUI		
GB16 GAINÉ ET TREMIE COMM COPRO	2ème	OUI		
EB1 ESCALIER	2ème	OUI		
EB2 ESCALIER	2ème	OUI		
333 SANITAIRE	2ème	OUI		

Plomb

337 SANITAIRE	2ème	OUI		
330 LOCAL TECHNIQUE COMM COPRO	2ème	OUI		
322 CIRCULATION COMM COPRO	2ème	OUI		
303 LOCAL TECHNIQUE PREF	2ème	OUI		
343 LOCAL TECHNIQUE PREF	2ème	OUI		
304 LOCAL TECHNIQUE PREF	2ème	OUI		
314 CIRCULATION PREF	2ème	OUI		
307 SANITAIRE PREF	2ème	OUI		
305 STANDARD PREF	2ème	OUI		
300 CIRCULATION COMM COPRO	2ème	OUI		
344 GUICHET PREF	2ème	OUI		
700 CIRCULATION DDFIP	2ème	OUI		
701 CIRCULATION DDFIP	2ème	OUI		
706 BUREAU DDFIP	2ème	OUI		
704 BUREAU DDFIP	2ème	OUI		
708 BUREAU DDFIP	2ème	OUI		
707 BUREAU DDFIP	2ème	OUI		
713 SANITAIRE DDFIP	2ème	OUI		
718 SANITAIRE DDFIP	2ème	OUI		
710 SANITAIRE DDFIP	2ème	OUI		
719 SANITAIRE DDFIP	2ème	OUI		
702 LOCAL TECHNIQUE COMM COPRO	2ème	OUI		
720 BUREAU DSI	2ème	OUI		
723 BUREAU DSI	2ème	OUI		
161 BUREAU DDRI	1er	OUI		
162 BUREAU DDRI	1er	OUI		
163 BUREAU DDRI	1er	OUI		
164 BUREAU DDRI	1er	OUI		
165 BUREAU DDRI	1er	OUI		
166 BUREAU DDRI	1er	OUI		
167 BUREAU DDRI	1er	OUI		
168 BUREAU DDRI	1er	OUI		
169 BUREAU DDRI	1er	OUI		
170 BUREAU DDRI	1er	OUI		
171 BUREAU DDRI	1er	OUI		
172 BUREAU DDRI	1er	OUI		
173 BUREAU DDRI	1er	OUI		
CIRCULATION DDRI	1er	OUI		
302 SANITAIRE	1er	OUI		
305 SANITAIRE	1er	OUI		
324 LOCAL TECHNIQUE COMM COPRO	1er	OUI		
EXTERIEURS n°22	RDC	OUI		

Plomb

EA12 ESCALIER n°2	Entresol	OUI		
GB4	6ème	OUI		
GB5	6ème	OUI		
GB7	6ème	OUI		
GB8	6ème	OUI		
GB9	6ème	OUI		
GB10	6ème	OUI		
GB11	6ème	OUI		
GB12	6ème	OUI		
GB13	6ème	OUI		
GB14	6ème	OUI		
GB15	6ème	OUI		
22	13ème	OUI		
45	13ème	OUI		
41	11ème	OUI		
58	21ème	OUI		
100	5ème	OUI		
101	5ème	OUI		
100	7ème	OUI		
101	7ème	OUI		
100	8ème	OUI		
101	8ème	OUI		
100	9ème	OUI		
101	9ème	OUI		
100	10ème	OUI		
101	10ème	OUI		
100	11ème	OUI		
101	11ème	OUI		
100	12ème	OUI		
101	12ème	OUI		
100	13ème	OUI		
101	13ème	OUI		
100	14ème	OUI		
101	14ème	OUI		
45	19ème	OUI		
100	17ème	OUI		
101	17ème	OUI		
100	18ème	OUI		
101	18ème	OUI		
100	19ème	OUI		
101	19ème	OUI		
63	19ème	OUI		
100	20ème	OUI		
101	20ème	OUI		
100	22ème	OUI		
101	22ème	OUI		
101	23ème	OUI		
100	23ème	OUI		
101	24ème	OUI		
100	24ème	OUI		
100	4ème	OUI		
101	4ème	OUI		

Plomb

GB17	6ème	OUI		
GB4	4ème	OUI		
GB4	4ème	OUI		
GB5	4ème	OUI		
GB7	4ème	OUI		
GB8	4ème	OUI		
GB9	4ème	OUI		
GB10	4ème	OUI		
GB11	4ème	OUI		
GB12	4ème	OUI		
GB13	4ème	OUI		
GB14	4ème	OUI		
GB15	4ème	OUI		
GB17	4ème	OUI		
GB4	5ème	OUI		
GB5	5ème	OUI		
GB7	5ème	OUI		
GB8	5ème	OUI		
GB9	5ème	OUI		
GB10	5ème	OUI		
GB11	5ème	OUI		
GB12	5ème	OUI		
GB13	5ème	OUI		
GB14	5ème	OUI		
GB15	5ème	OUI		
GB17	5ème	OUI		
GB4	7ème	OUI		
GB5	7ème	OUI		
GB7	7ème	OUI		
GB8	7ème	OUI		
GB9	7ème	OUI		
GB10	7ème	OUI		
GB11	7ème	OUI		
GB12	7ème	OUI		
GB13	7ème	OUI		
GB14	7ème	OUI		
GB15	7ème	OUI		
GB17	7ème	OUI		
GB4	8ème	OUI		
GB5	8ème	OUI		
GB7	8ème	OUI		
GB8	8ème	OUI		
GB9	8ème	OUI		
GB10	8ème	OUI		
GB11	8ème	OUI		
GB12	8ème	OUI		
GB13	8ème	OUI		
GB14	8ème	OUI		
GB15	8ème	OUI		
GB17	8ème	OUI		
GB4	9ème	OUI		
GB5	9ème	OUI		

Plomb

GB7	9ème	OUI		
GB8	9ème	OUI		
GB9	9ème	OUI		
GB10	9ème	OUI		
GB11	9ème	OUI		
GB12	9ème	OUI		
GB13	9ème	OUI		
GB14	9ème	OUI		
GB15	9ème	OUI		
GB17	9ème	OUI		
GB4	10ème	OUI		
GB5	10ème	OUI		
GB7	10ème	OUI		
GB8	10ème	OUI		
GB9	10ème	OUI		
GB10	10ème	OUI		
GB11	10ème	OUI		
GB12	10ème	OUI		
GB13	10ème	OUI		
GB14	10ème	OUI		
GB15	10ème	OUI		
GB17	10ème	OUI		
GB4	11ème	OUI		
GB5	11ème	OUI		
GB7	11ème	OUI		
GB8	11ème	OUI		
GB9	11ème	OUI		
GB10	11ème	OUI		
GB11	11ème	OUI		
GB12	11ème	OUI		
GB13	11ème	OUI		
GB14	11ème	OUI		
GB15	11ème	OUI		
GB17	11ème	OUI		
GB4	12ème	OUI		
GB5	12ème	OUI		
GB7	12ème	OUI		
GB8	12ème	OUI		
GB9	12ème	OUI		
GB10	12ème	OUI		
GB11	12ème	OUI		
GB12	12ème	OUI		
GB13	12ème	OUI		
GB14	12ème	OUI		
GB15	12ème	OUI		
GB17	12ème	OUI		
GB4	13ème	OUI		
GB5	13ème	OUI		
GB7	13ème	OUI		
GB8	13ème	OUI		
GB9	13ème	OUI		
GB10	13ème	OUI		

Plomb

GB11	13ème	OUI		
GB12	13ème	OUI		
GB13	13ème	OUI		
GB14	13ème	OUI		
GB15	13ème	OUI		
GB17	13ème	OUI		
GB4	14ème	OUI		
GB5	14ème	OUI		
GB7	14ème	OUI		
GB8	14ème	OUI		
GB9	14ème	OUI		
GB10	14ème	OUI		
GB11	14ème	OUI		
GB12	14ème	OUI		
GB13	14ème	OUI		
GB14	14ème	OUI		
GB15	14ème	OUI		
GB17	14ème	OUI		
GB4	15ème	OUI		
GB5	15ème	OUI		
GB7	15ème	OUI		
GB8	15ème	OUI		
GB9	15ème	OUI		
GB10	15ème	OUI		
GB11	15ème	OUI		
GB12	15ème	OUI		
GB13	15ème	OUI		
GB14	15ème	OUI		
GB15	15ème	OUI		
GB17	15ème	OUI		
GB4	16ème	OUI		
GB5	16ème	OUI		
GB7	16ème	OUI		
GB8	16ème	OUI		
GB9	16ème	OUI		
GB10	16ème	OUI		
GB11	16ème	OUI		
GB12	16ème	OUI		
GB13	16ème	OUI		
GB14	16ème	OUI		
GB15	16ème	OUI		
GB17	16ème	OUI		
GB4	17ème	OUI		
GB5	17ème	OUI		
GB7	17ème	OUI		
GB8	17ème	OUI		
GB9	17ème	OUI		
GB10	17ème	OUI		
GB11	17ème	OUI		
GB12	17ème	OUI		
GB13	17ème	OUI		
GB14	17ème	OUI		

Plomb

GB15	17ème	OUI		
GB17	17ème	OUI		
GB4	18ème	OUI		
GB5	18ème	OUI		
GB7	18ème	OUI		
GB8	18ème	OUI		
GB9	18ème	OUI		
GB11	18ème	OUI		
GB12	18ème	OUI		
GB13	18ème	OUI		
GB10	18ème	OUI		
GB14	18ème	OUI		
GB15	18ème	OUI		
GB17	18ème	OUI		
GB4	19ème	OUI		
GB5	19ème	OUI		
GB7	19ème	OUI		
GB8	19ème	OUI		
GB9	19ème	OUI		
GB10	19ème	OUI		
GB11	19ème	OUI		
GB12	19ème	OUI		
GB13	19ème	OUI		
GB14	19ème	OUI		
GB15	19ème	OUI		
GB17	19ème	OUI		
GB4	20ème	OUI		
GB5	20ème	OUI		
GB7	20ème	OUI		
GB8	20ème	OUI		
GB9	20ème	OUI		
GB10	20ème	OUI		
GB11	20ème	OUI		
GB12	20ème	OUI		
GB13	20ème	OUI		
GB14	20ème	OUI		
GB15	20ème	OUI		
GB17	20ème	OUI		
GB4	21ème	OUI		
GB5	21ème	OUI		
GB7	21ème	OUI		
GB8	21ème	OUI		
GB9	21ème	OUI		
GB10	21ème	OUI		
GB11	21ème	OUI		
GB12	21ème	OUI		
GB13	21ème	OUI		
GB14	21ème	OUI		
GB15	21ème	OUI		
GB17	21ème	OUI		
GB4	22ème	OUI		
GB5	22ème	OUI		

Plomb

GB7	22ème	OUI		
GB8	22ème	OUI		
GB9	22ème	OUI		
GB10	22ème	OUI		
GB11	22ème	OUI		
GB12	22ème	OUI		
GB13	22ème	OUI		
GB14	22ème	OUI		
GB15	22ème	OUI		
GB17	22ème	OUI		
GB4	23ème	OUI		
GB5	23ème	OUI		
GB7	23ème	OUI		
GB8	23ème	OUI		
GB9	23ème	OUI		
GB10	23ème	OUI		
GB11	23ème	OUI		
GB12	23ème	OUI		
GB13	23ème	OUI		
GB14	23ème	OUI		
GB15	23ème	OUI		
GB17	23ème	OUI		
GB4	24ème	OUI		
GB5	24ème	OUI		
GB7	24ème	OUI		
GB8	24ème			
GB9	24ème	OUI		
GB10	24ème	OUI		
GB11	24ème	OUI		
GB12	24ème	OUI		
GB13	24ème	OUI		
GB14	24ème	OUI		
GB15	24ème	OUI		
GB17	24ème	OUI		
GB1 n°1	11ème	OUI		
GB2	16ème	OUI		
GB2	21ème	OUI		
GB16 n°1	25ème	OUI		
GB1	25ème	OUI		
MONTE-CHARGE n°22	25ème	OUI		
GB1	26ème			
GB16	26ème	OUI		
Local technique	3,5ème SS	OUI		
Toiture CAD	3ème	OUI		
Patio	3ème	OUI		
EA1 Escaliers	3ème	OUI		
EB1 ESCALIERS	3ème	OUI		
GB1	3ème	OUI		
GB2	3ème	OUI		
GB3	3ème	OUI		
GB4	3ème	OUI		

Plomb

GB6	3ème	OUI		
GB7	3ème	OUI		
ASB	3ème	OUI		
ASB2	3ème	OUI		
ASB3	3ème	OUI		
ASB4	3ème	OUI		
ASB5	3ème	OUI		
ASB6	3ème	OUI		
ASB7	3ème	OUI		
ASB8	3ème	OUI		
ASB9	3ème	OUI		
ASB10	3ème	OUI		
ASB11	3ème	OUI		
EB2 ESCALIERS	3ème	OUI		
GB13	3ème	OUI		
Hall	3ème	OUI		
PASSERELLE	3ème	OUI		
GB12	3ème	OUI		
GB14	3ème	OUI		
GB19	3ème	OUI		

3.2	L'appareil portable à fluorescence X			
Marque :	Niton			
Modèle :	XLp300AW			
Numéro de série :	95864			
Date de changement de source :	30/05/2022			
Nature du radionucléide :	Cadmium 109			
Activité de la source :	370 MBq			
Fabricant de l'étalon :	NITON			
Concentration de l'étalon :	1,04			
Incertitude de l'étalon :	0,06			
N° NIST de l'étalon :	SRM2573			

3.3	Vérification de la justesse de l'appareil (mesure sur étalons)			
N° de mesure	Teneur (mg/cm²)	Marge	Date	Observation
1	1,04	0,03	30/01/2024	Etalonnage de début de diagnostic
28327	1,04	0,03	09/04/2024	Etalonnage de fin de diagnostic

3.4	Identification du laboratoire en cas d'analyse physico-chimique			
Nom :	Eurofins LEM			
Adresse :	5 rue d'Otterswiller 67700 SAVERNE			
Numéro d'accréditation :				

Plomb

4 Résultats du repérage et commentaires

Afin de faciliter la localisation des mesures, l'auteur du repérage divise chaque local en plusieurs zones, auxquelles il attribue une lettre (A, B, C ...) selon la convention décrite ci-dessous.

La convention d'écriture sur le croquis et dans le tableau des mesures est la suivante :

- La zone de l'accès au local est nommée « A » et est reportée sur le croquis. Les autres zones sont nommées « B », « C », « D », ... dans le sens des aiguilles d'une montre.
- La zone « plafond » est indiquée en clair.

Une unité de repérage définit soit :

- Un ou plusieurs éléments de construction, finition ou décoration, ayant a priori un même substrat, un même revêtement et un même historique en matière de construction et de revêtement ;
- un matériau ayant a priori un même historique en matière de construction (exemple : solin en plomb)

NOTE : Une unité de repérage peut être constituée d'un ensemble d'éléments situés dans des locaux et niveaux différents.

Local technique (3,5ème SS)

N°	Zone	Unité de repérage	Substrat	Revêtement apparent	Localisation	Résultats (mg/cm²)	Observations
31396	Plafond	Plafond	Béton	Peinture	C	0,08	
31397					MD	0,05	
31398	Réseau horizontal	Conduit de fluide	Métal	Peinture	C	0,07	
31399					MD	0,04	
31400	Toutes zones	Machinerie	Métal	Peinture	C	0,09	
31401					MD	0,07	
31402	Toutes zones	Murs	Béton	Peinture	C	0,05	
31403					MD	0,05	
31404	Toutes zones	Portes Dormant	Métal	Peinture	C	0,23	
31405					MD	0,04	
31406	Toutes zones	Portes Ouvrant	Métal	Peinture	C	0,04	
31407					MD	0,06	
31408	Toutes zones	Poteau	Béton	Peinture	C	0,1	
31409					MD	0,05	
31410	Toutes zones	Poutre	Béton	Peinture	C	0,05	
31411					MD	0,08	

Nombre total d'unités de repérage

8

Commentaire sur le local

Néant

VIDE SANITAIRE (3ème SS)

N°	Zone	Unité de repérage	Substrat	Revêtement apparent	Localisation	Résultats (mg/cm²)	Observations
	Plafond	Plafond	Béton				Non peint
	Toutes zones	Murs	Béton				Non peint
25217	Toutes zones	Portes Dormant	Métal	Peinture	C	0,05	
25218					MD	0,04	
25215	Toutes zones	Portes Ouvrant	Métal	Peinture	C	0,08	
25216					MD	0,04	

Plomb

N°	Zone	Unité de repérage	Substrat	Revêtement apparent	Localisation	Résultats (mg/cm²)	Observations
	Toutes zones	Poteau	Béton				Non peint
	Toutes zones	Poutre	Béton				Non peint
Nombre total d'unités de repérage		6					
Commentaire sur le local		Néant					

PRISE D'AIR FRAIS (3ème SS)							
N°	Zone	Unité de repérage	Substrat	Revêtement apparent	Localisation	Résultats (mg/cm²)	Observations
25219	Plafond	Plafond	Béton	Peinture	C	0,06	
25220					MD	0,1	
25239	Réseau horizontal	Conduit de fluide	Métal	Peinture	C	0,09	
25240					MD	0,1	
25226	Toutes zones	Escalier Ensemble des marches	Métal	Peinture jaune	C	2	
25227	Toutes zones	Escalier Garde-corps	Métal	Peinture jaune	C	2	
25225	Toutes zones	Escalier Main-courante	Métal	Peinture jaune	C	2	
25230	Toutes zones	Machinerie	Métal	Peinture	C	0,04	
25231					MD	0,06	
25223	Toutes zones	Murs	Béton	Peinture	C	0,11	
25224					MD	0,17	
25237	Toutes zones	Portail Dormant	Métal	Peinture noire	C	1,6	
25238	Toutes zones	Portail Grille	Métal	Peinture noire	C	1,1	
25236	Toutes zones	Portail Ouvrant	Métal	Peinture noire	C	1,3	
25234	Toutes zones	Portes Dormant	Métal	Peinture	C	0,06	
25235					MD	0,21	
25232	Toutes zones	Portes Ouvrant	Métal	Peinture	C	0,09	
25233					MD	0,05	
25228	Toutes zones	Poteau	Béton	Peinture	C	0,19	
25229					MD	0,06	
25221	Toutes zones	Poutre	Béton	Peinture	C	0,1	
25222					MD	0,08	
Nombre total d'unités de repérage			14				
Commentaire sur le local			Néant				

LOCAL SURPRESSEUR (3ème SS)							
N°	Zone	Unité de repérage	Substrat	Revêtement apparent	Localisation	Résultats (mg/cm²)	Observations
25241	Plafond	Plafond	Béton	Peinture	C	0,02	

N°	Zone	Unité de repérage	Substrat	Revêtement apparent	Localisation	Résultats (mg/cm²)	Observations
25242					MD	0,11	
25258	Réseau horizontal	Conduit de fluide	Métal	Peinture	C	0,1	
25259					MD	0,05	
25250	Toutes zones	Gaine	Plâtre	Peinture	C	0,06	
25251					MD	0,09	
25245	Toutes zones	Murs	Béton	Peinture	C	0,08	
25246					MD	0,06	
25249	Toutes zones	Passerelle Garde-corps	Métal	Peinture jaune	C	4,3	
25248	Toutes zones	Passerelle Poteau	Métal	Peinture jaune	C	4,3	
25247	Toutes zones	Passerelle Poutre	Métal	Peinture jaune	C	4,3	
25256	Toutes zones	Portes Dormant	Métal	Peinture	C	0,1	
25257					MD	0,09	
25254	Toutes zones	Portes Ouvrant	Métal	Peinture	C	0,08	
25255					MD	0,11	
25252	Toutes zones	Poteau	Béton	Peinture	C	0,05	
25253					MD	0,06	
25243	Toutes zones	Poutre	Béton	Peinture	C	0,09	
25244					MD	0,1	
Nombre total d'unités de repérage		11					
Commentaire sur le local		Néant					

CENTRALE BANQUE DE FRANCE (3ème SS)							
N°	Zone	Unité de repérage	Substrat	Revêtement apparent	Localisation	Résultats (mg/cm²)	Observations
25260	Plafond	Plafond	Béton	Peinture	C	0,14	
25261					MD	0,05	
25275	Réseau horizontal	Conduit de fluide	Métal	Peinture	C	0,04	
25276					MD	0,06	
25266	Toutes zones	Gaine	Plâtre	Peinture	C	0,04	
25267					MD	0,04	
25264	Toutes zones	Murs	Béton	Peinture	C	0,07	
25265					MD	0,05	
25273	Toutes zones	Portes Dormant	Métal	Peinture	C	0,04	
25274					MD	0,05	
25271	Toutes zones	Portes Ouvrant	Métal	Peinture	C	0,07	
25272					MD	0,07	
25269	Toutes zones	Poteau	Béton	Peinture	C	0,06	
25270					MD	0,09	
25262	Toutes zones	Poutre	Béton	Peinture	C	0,04	
25263					MD	0,04	
25268	Toutes zones	Support gaine Support gaine	Métal	Peinture	C	0,7	
Nombre total d'unités de repérage		9					

Commentaire sur le local	Néant
--------------------------	-------

CENTRALE HALL (3ème SS)							
N°	Zone	Unité de repérage	Substrat	Revêtement apparent	Localisation	Résultats (mg/cm²)	Observations
25277	Plafond	Plafond	Béton	Peinture	C	0,08	
25278					MD	0,06	
25297	Réseau horizontal	Conduit de fluide	Métal	Peinture	C	0,07	
25298					MD	0,06	
25290	Toutes zones	Escalier Ensemble des marches	Métal	Peinture jaune	C	2,3	
25291	Toutes zones	Escalier Garde corps	Métal	Peinture jaune	C	2,8	
25289	Toutes zones	Escalier Main-courante	Métal	Peinture jaune	C	2	
25292	Toutes zones	Gaine	Plâtre	Peinture	C	0,06	
25293					MD	0,07	
25295	Toutes zones	Machinerie	Métal	Peinture	C	0,05	
25296					MD	0,04	
25281	Toutes zones	Murs	Béton	Peinture	C	0,05	
25282					MD	0,08	
25287	Toutes zones	Portes Dormant	Métal	Peinture	C	0,07	
25288					MD	0,06	
25285	Toutes zones	Portes Ouvrant	Métal	Peinture	C	0,04	
25286					MD	0,1	
25283	Toutes zones	Poteau	Béton	Peinture	C	0,09	
25284					MD	0,15	
25279	Toutes zones	Poutre	Béton	Peinture	C	0,05	
25280					MD	0,1	
25294	Toutes zones	Support gaine Support gaine	Métal	Peinture	C	0,7	
Nombre total d'unités de repérage		13					
Commentaire sur le local		Néant					

CENTRALE POLICE (3ème SS)							
N°	Zone	Unité de repérage	Substrat	Revêtement apparent	Localisation	Résultats (mg/cm²)	Observations
25299	Plafond	Plafond	Béton	Peinture	C	0,07	
25300					MD	0,09	
25316	Réseau horizontal	Conduit de fluide	Métal	Peinture	C	0,27	
25317					MD	0,05	
25311	Toutes zones	Gaine	Plâtre	Peinture	C	0,06	
25312					MD	0,11	
25314	Toutes zones	Machinerie	Métal	Peinture	C	0,19	
25315					MD	0,2	
25303	Toutes zones	Murs	Béton	Peinture	C	0,07	
25304					MD	0,07	
25309	Toutes	Portes Dormant	Métal	Peinture	C	0,1	

Plomb

N°	Zone	Unité de repérage	Substrat	Revêtement apparent	Localisation	Résultats (mg/cm²)	Observations
25310	zones				MD	0,05	
25307	Toutes zones	Portes Ouvrant	Métal	Peinture	C	0,06	
25308					MD	0,24	
25305	Toutes zones	Poteau	Béton	Peinture	C	0,07	
25306					MD	0,06	
25301	Toutes zones	Poutre	Béton	Peinture	C	0,06	
25302					MD	0,06	
25313	Toutes zones	Support gaine Support gaine	Métal	Peinture	C	0,7	

Nombre total d'unités de repérage	10
Commentaire sur le local	Néant

LOCAL TECHNIQUE (3ème SS)

N°	Zone	Unité de repérage	Substrat	Revêtement apparent	Localisation	Résultats (mg/cm²)	Observations
25318	Plafond	Plafond	Béton	Peinture	C	0,05	
25319					MD	0,09	
25332	Réseau horizontal	Conduit de fluide	Métal	Peinture	C	0,04	
25333					MD	0,09	
25330	Toutes zones	Machinerie	Métal	Peinture	C	0,06	
25331					MD	0,04	
25322	Toutes zones	Murs	Béton	Peinture	C	0,07	
25323					MD	0,22	
25328	Toutes zones	Portes Dormant	Métal	Peinture	C	0,09	
25329					MD	0,11	
25326	Toutes zones	Portes Ouvrant	Métal	Peinture	C	0,1	
25327					MD	0,09	
25324	Toutes zones	Poteau	Béton	Peinture	C	0,11	
25325					MD	0,08	
25320	Toutes zones	Poutre	Béton	Peinture	C	0,11	
25321					MD	0,06	

Nombre total d'unités de repérage	8
Commentaire sur le local	Néant

SALLE DE L'AUTOCOMMULATEUR (3ème SS)

N°	Zone	Unité de repérage	Substrat	Revêtement apparent	Localisation	Résultats (mg/cm²)	Observations
25334	Plafond	Plafond	Béton	Peinture	C	0,09	
25335					MD	0,05	
25348	Réseau horizontal	Conduit de fluide	Métal	Peinture	C	0,04	
25349					MD	0,04	
25346	Toutes	Machinerie	Métal	Peinture	C	0,05	

Plomb

N°	Zone	Unité de repérage	Substrat	Revêtement apparent	Localisation	Résultats (mg/cm²)	Observations
25347	zones				MD	0,07	
25338	Toutes zones	Murs	Béton	Peinture	C	0,1	
25339					MD	0,09	
25344	Toutes zones	Portes Dormant	Métal	Peinture	C	0,23	
25345					MD	0,1	
25342	Toutes zones	Portes Ouvrant	Métal	Peinture	C	0,14	
25343					MD	0,07	
25340	Toutes zones	Poteau	Béton	Peinture	C	0,05	
25341					MD	0,1	
25336	Toutes zones	Poutre	Béton	Peinture	C	0,09	
25337					MD	0,28	
Nombre total d'unités de repérage		8					
Commentaire sur le local		Néant					

SALLE DU REPARTITEUR (3ème SS)

N°	Zone	Unité de repérage	Substrat	Revêtement apparent	Localisation	Résultats (mg/cm²)	Observations
25350	Plafond	Plafond	Béton	Peinture	C	0,04	
25351					MD	0,11	
25364	Réseau horizontal	Conduit de fluide	Métal	Peinture	C	0,08	
25365					MD	0,07	
25362	Toutes zones	Machinerie	Métal	Peinture	C	0,08	
25363					MD	0,07	
25354	Toutes zones	Murs	Béton	Peinture	C	0,06	
25355					MD	0,17	
25360	Toutes zones	Portes Dormant	Métal	Peinture	C	0,08	
25361					MD	0,09	
25358	Toutes zones	Portes Ouvrant	Métal	Peinture	C	0,06	
25359					MD	0,1	
25356	Toutes zones	Poteau	Béton	Peinture	C	0,22	
25357					MD	0,26	
25352	Toutes zones	Poutre	Béton	Peinture	C	0,1	
25353					MD	0,09	
Nombre total d'unités de repérage			8				
Commentaire sur le local			Néant				

CENTRALE TRESORERIE (3ème SS)

N°	Zone	Unité de repérage	Substrat	Revêtement apparent	Localisation	Résultats (mg/cm²)	Observations
25370	Plafond	Plafond	Béton	Peinture	C	0,12	
25371					MD	0,11	
25378	Réseau	Conduit de fluide	Métal	Peinture	C	0,11	

Plomb

N°	Zone	Unité de repérage	Substrat	Revêtement apparent	Localisation	Résultats (mg/cm²)	Observations
25379	horizontal				MD	0,12	
25366	Toutes zones	Murs	Béton	Peinture	C	0,05	
25367					MD	0,08	
25374	Toutes zones	Portes Dormant	Métal	Peinture	C	0,05	
25375					MD	0,09	
25372	Toutes zones	Portes Ouvrant	Métal	Peinture	C	0,06	
25373					MD	0,07	
25368	Toutes zones	Poteau	Béton	Peinture	C	0,19	
25369					MD	0,08	
25376	Toutes zones	Poutre	Béton	Peinture	C	0,04	
25377					MD	0,05	

Nombre total d'unités de repérage	7
Commentaire sur le local	Néant

LOCAL BATTERIE (3ème SS)

N°	Zone	Unité de repérage	Substrat	Revêtement apparent	Localisation	Résultats (mg/cm²)	Observations
25380	Plafond	Plafond	Béton	Peinture	C	0,04	
25381					MD	0,04	
25394	Réseau horizontal	Conduit de fluide	Métal	Peinture	C	0,14	
25395					MD	0,07	
25392	Toutes zones	Machinerie	Métal	Peinture	C	0,09	
25393					MD	0,11	
25384	Toutes zones	Murs	Béton	Peinture	C	0,08	
25385					MD	0,06	
25390	Toutes zones	Portes Dormant	Métal	Peinture	C	0,25	
25391					MD	0,09	
25388	Toutes zones	Portes Ouvrant	Métal	Peinture	C	0,24	
25389					MD	0,07	
25386	Toutes zones	Poteau	Béton	Peinture	C	0,05	
25387					MD	0,28	
25382	Toutes zones	Poutre	Béton	Peinture	C	0,06	
25383					MD	0,06	

Nombre total d'unités de repérage	8
Commentaire sur le local	Néant

VESTIAIRE HOMMES DTSP (2ème SS)

N°	Zone	Unité de repérage	Substrat	Revêtement apparent	Localisation	Résultats (mg/cm²)	Observations
5781	A	Mur	Platre	Peinture	C	0,2	
5782					MD	0,05	
5827	A	Porte Dormant	Bois	Peinture	C	0,09	

Plomb

N°	Zone	Unité de repérage	Substrat	Revêtement apparent	Localisation	Résultats (mg/cm²)	Observations
5828					MD	0,06	
5811	A	Porte Ouvrant	Bois	Peinture	C	0,1	
5812					MD	0,09	
5783	B	Mur	Platre	Peinture	C	0,04	
5784					MD	0,08	
5785	C	Mur	Platre	Peinture	C	0,1	
5786					MD	0,05	
5787	D	Mur	Platre	Peinture	C	0,1	
5788					MD	0,09	
5789	E	Mur	Platre	Peinture	C	0,18	
5790					MD	0,07	
5791	F	Mur	Platre	Peinture	C	0,08	
5792					MD	0,04	
5819	F	Porte Dormant	Bois	Peinture	C	0,1	
5820					MD	0,07	
5817	F	Porte Ouvrant	Bois	Peinture	C	0,09	
5818					MD	0,04	
5793	G	Mur	Platre	Peinture	C	0,08	
5794					MD	0,06	
5815	G	Porte Dormant	Bois	Peinture	C	0,05	
5816					MD	0,11	
5825	G	Porte Ouvrant	Bois	Peinture	C	0,06	
5826					MD	0,15	
5795	H	Mur	Platre	Peinture	C	0,01	
5796					MD	0,04	
5813	H	Porte Dormant	Bois	Peinture	C	0,08	
5814					MD	0,08	
5821	H	Porte Ouvrant	Bois	Peinture	C	0,23	
5822					MD	0,05	
5797	I	Mur	Platre	Peinture	C	0,08	
5798					MD	0,07	
5799	J	Mur	Platre	Peinture	C	0,11	
5800					MD	0,03	
5801	K	Mur	Platre	Peinture	C	0,23	
5802					MD	0,05	
5803	L	Mur	Platre	Peinture	C	0,24	
5804					MD	0,11	
5805	M	Mur	Platre	Peinture	C	0,2	
5806					MD	0,21	
5823	M	Porte Dormant	Bois	Peinture	C	0,04	
5824					MD	0,09	
5829	M	Porte Ouvrant	Bois	Peinture	C	0,1	
5830					MD	0,05	
5807	N	Mur	Platre	Peinture	C	0,04	
5808					MD	0,11	
5809	O	Mur	Platre	Peinture	C	0,05	
5810					MD	0,09	

Plomb

N°	Zone	Unité de repérage	Substrat	Revêtement apparent	Localisation	Résultats (mg/cm²)	Observations
	Plafond	Plafond		Flocage			Non peint
5831	Toutes zones	Poteau	Béton	Peinture	C	0,05	
5832					MD	0,08	
Nombre total d'unités de repérage		27					
Commentaire sur le local		Néant					

EA6 ESCALIER COMM COPRO (2ème SS)							
N°	Zone	Unité de repérage	Substrat	Revêtement apparent	Localisation	Résultats (mg/cm²)	Observations
5833	A	Mur	Enduit	Peinture	C	0,1	
5834					MD	0,2	
5845	A	Porte Dormant	Bois	Peinture	C	0,08	
5846					MD	0,04	
5847	A	Porte Ouvrant	Bois	Peinture	C	0,07	
5848					MD	0,04	
5835	B	Mur	Enduit	Peinture	C	0,04	
5836					MD	0,09	
5837	C	Mur	Enduit	Peinture	C	0,17	
5838					MD	0,19	
5839	D	Mur	Enduit	Peinture	C	0,06	
5840					MD	0,08	
5841	Plafond	Plafond	Enduit	Peinture	C	0,09	
5842					MD	0,1	
	Toutes zones	Escalier Ensemble des contre-marches	dalle de sol				Non peint
	Toutes zones	Escalier Ensemble des marches	dalle de sol				Non peint
5843	Toutes zones	Escalier Main-courante	Métal	Peinture	C	0,05	
5844					MD	0,05	
Nombre total d'unités de repérage		10					
Commentaire sur le local		Néant					

100 CIRCULATION COMM COPRO (2ème SS)							
N°	Zone	Unité de repérage	Substrat	Revêtement apparent	Localisation	Résultats (mg/cm²)	Observations
5849	A	Mur	Enduit	Peinture	C	0,06	
5850					MD	0,03	
5859	A	Porte Dormant	Bois	Peinture	C	0,07	
5860					MD	0,06	
5861	A	Porte Ouvrant	Bois	Peinture	C	0,05	
5862					MD	0,08	
5851	B	Mur	Enduit	Peinture	C	0,06	
5852					MD	0,05	

Plomb

N°	Zone	Unité de repérage	Substrat	Revêtement apparent	Localisation	Résultats (mg/cm²)	Observations
5853	C	Mur	Enduit	Peinture	C	0,08	
5854					MD	0,05	
5855	D	Mur	Enduit	Peinture	C	0,09	
5856					MD	0,09	
5857	Plafond	Plafond	Enduit	Peinture	C	0,11	
5858					MD	0,05	
Nombre total d'unités de repérage			7				
Commentaire sur le local			Néant				

WC1 DTSP (2ème SS)							
N°	Zone	Unité de repérage	Substrat	Revêtement apparent	Localisation	Résultats (mg/cm²)	Observations
	A	Mur	Faïence				Non peint
	A	Porte Dormant	PVC				PVC
5863	A	Porte Ouvrant	Bois	Peinture	C	0,06	
5864					MD	0,11	
	B	Mur	Faïence				Non peint
	C	Mur	Faïence				Non peint
	D	Mur	Faïence				Non peint
5865	Plafond	Plafond	Béton	Peinture	C	0,05	
5866					MD	0,19	
	Plafond	Plafond	Faux-plafond				Non peint
5867	Réseau horizontal	Conduit de fluide	Métal	Peinture	C	0,1	
5868					MD	0,06	
Nombre total d'unités de repérage		9					
Commentaire sur le local		Néant					

WC2 DTSP (2ème SS)							
N°	Zone	Unité de repérage	Substrat	Revêtement apparent	Localisation	Résultats (mg/cm²)	Observations
	A	Mur	Faïence				Non peint
	A	Porte Dormant	PVC				PVC
5869	A	Porte Ouvrant	Bois	Peinture	C	0,05	
5870					MD	0,08	
	B	Mur	Faïence				Non peint
	C	Mur	Faïence				Non peint
	D	Mur	Faïence				Non peint
5871	Plafond	Plafond	Béton	Peinture	C	0,09	
5872					MD	0,07	
	Plafond	Plafond	Faux-plafond				Non peint
5873	Réseau	Conduit de fluide	Métal	Peinture	C	0,09	

Plomb

N°	Zone	Unité de repérage	Substrat	Revêtement apparent	Localisation	Résultats (mg/cm²)	Observations
5874	horizontal				MD	0,25	
Nombre total d'unités de repérage		9					
Commentaire sur le local		Néant					

VIESTIAIRES FEMMES DTSP (2ème SS)							
N°	Zone	Unité de repérage	Substrat	Revêtement apparent	Localisation	Résultats (mg/cm²)	Observations
5875	A	Mur	Platre	Peinture	C	0,09	
5876					MD	0,04	
5883	A	Porte Dormant	Bois	Peinture	C	0,06	
5884					MD	0,1	
5885	A	Porte Ouvrant	Bois	Peinture	C	0,1	
5886					MD	0,11	
5877	B	Mur	Platre	Peinture	C	0,11	
5878					MD	0,1	
5879	C	Mur	Platre	Peinture	C	0,17	
5880					MD	0,23	
5881	D	Mur	Platre	Peinture	C	0,06	
5882					MD	0,09	
	Plafond	Plafond		Flocage			Non peint
5887	Toutes zones	Poteau	Béton	Peinture	C	0,03	
5888					MD	0,06	
Nombre total d'unités de repérage		8					
Commentaire sur le local		Néant					

102 CIRCULATION DDSP (2ème SS)							
N°	Zone	Unité de repérage	Substrat	Revêtement apparent	Localisation	Résultats (mg/cm²)	Observations
5889	A	Mur	Platre	Peinture	C	0,05	
5890					MD	0,06	
5899	A	Porte Dormant	Bois	Peinture	C	0,11	
5900					MD	0,06	
5901	A	Porte Ouvrant	Bois	Peinture	C	0,05	
5902					MD	0,11	
5909	B	Mur	Platre	Peinture	C	0,07	
5910					MD	0,06	
5893	C	Mur	Platre	Peinture	C	0,07	
5894					MD	0,05	
5895	D	Mur	Platre	Peinture	C	0,04	
5896					MD	0,04	
5897	E	Mur	Platre	Peinture	C	0,1	
5898					MD	0,06	

Plomb

N°	Zone	Unité de repérage	Substrat	Revêtement apparent	Localisation	Résultats (mg/cm²)	Observations
5905	E	Porte Dormant	Bois	Peinture	C	0,2	
5906					MD	0,1	
5907	E	Porte Ouvrant	Bois	Peinture	C	0,07	
5908					MD	0,05	
5891	F	Mur	Platre	Peinture	C	0,08	
5892					MD	0,09	
5911	Plafond	Plafond	Platre	Peinture	C	0,09	
5912					MD	0,16	
5903	Toutes zones	Poteau	Béton	Peinture	C	0,08	
5904					MD	0,05	
Nombre total d'unités de repérage			12				
Commentaire sur le local			Néant				

EA5 ESCALIER DDSP (2ème SS)

N°	Zone	Unité de repérage	Substrat	Revêtement apparent	Localisation	Résultats (mg/cm²)	Observations
5913	A	Mur	Enduit	Peinture	C	0,24	
5914					MD	0,05	
5921	A	Porte Dormant	Bois	Peinture	C	0,16	
5922					MD	0,04	
5923	A	Porte Ouvrant	Bois	Peinture	C	0,12	
5924					MD	0,1	
5915	B	Mur	Enduit	Peinture	C	0,06	
5916					MD	0,07	
5917	C	Mur	Enduit	Peinture	C	0,26	
5918					MD	0,15	
5919	D	Mur	Enduit	Peinture	C	0,08	
5920					MD	0,05	
5925	Plafond	Plafond	Enduit	Peinture	C	0,11	
5926					MD	0,06	
	Toutes zones	Escalier Ensemble des contre-marches	dalle de sol				Non peint
	Toutes zones	Escalier Ensemble des marches	dalle de sol				Non peint
5927	Toutes zones	Escalier Main-courante	Métal	Peinture	C	0,04	
5928					MD	0,05	
Nombre total d'unités de repérage			10				
Commentaire sur le local			Néant				

104 CIRCULATION DDSP (2ème SS)

N°	Zone	Unité de repérage	Substrat	Revêtement apparent	Localisation	Résultats (mg/cm²)	Observations
5929	A	Mur	Platre	Peinture	C	0,1	

Plomb

N°	Zone	Unité de repérage	Substrat	Revêtement apparent	Localisation	Résultats (mg/cm²)	Observations
5930					MD	0,09	
5939	A	Porte Dormant	Bois	Peinture	C	0,08	
5940					MD	0,11	
5941	A	Porte Ouvrant	Bois	Peinture	C	0,05	
5942					MD	0,07	
5931	B	Mur	Platre	Peinture	C	0,06	
5932					MD	0,06	
5933	C	Mur	Platre	Peinture	C	0,11	
5934					MD	0,08	
5943	C	Porte Dormant	Bois	Peinture	C	0,11	
5944					MD	0,1	
5945	C	Porte Ouvrant	Bois	Peinture	C	0,08	
5946					MD	0,06	
5935	D	Mur	Platre	Peinture	C	0,09	
5936					MD	0,05	
5937	F	Mur	Platre	Peinture	C	0,15	
5938					MD	0,12	
5947	Plafond	Plafond	Platre	Peinture	C	0,06	
5948					MD	0,2	
5949	Toutes zones	Poteau	Béton	Peinture	C	0,1	
5950					MD	0,09	

Nombre total d'unités de repérage

11

Commentaire sur le local

Néant

EA4 ESCALIER DTSP (2ème SS)

N°	Zone	Unité de repérage	Substrat	Revêtement apparent	Localisation	Résultats (mg/cm²)	Observations
5951	A	Mur	Enduit	Peinture	C	0,09	
5952					MD	0,08	
5959	A	Porte Dormant	Bois	Peinture	C	0,05	
5960					MD	0,15	
5961	A	Porte Ouvrant	Bois	Peinture	C	0,1	
5962					MD	0,23	
5953	B	Mur	Enduit	Peinture	C	0,05	
5954					MD	0,07	
5955	C	Mur	Enduit	Peinture	C	0,04	
5956					MD	0,1	
5957	D	Mur	Enduit	Peinture	C	0,11	
5958					MD	0,09	
5963	Plafond	Plafond	Enduit	Peinture	C	0,06	
5964					MD	0,09	
	Toutes zones	Escalier Ensemble des contre-marches	dalle de sol				Non peint
	Toutes zones	Escalier Ensemble des marches	dalle de sol				Non peint

Plomb

N°	Zone	Unité de repérage	Substrat	Revêtement apparent	Localisation	Résultats (mg/cm²)	Observations
5965	Toutes zones	Escalier Main-courante	Métal	Peinture	C	0,04	
5966					MD	0,04	
Nombre total d'unités de repérage		10					
Commentaire sur le local		Néant					

25 CIRCULATION PARTIES COM (2ème SS)							
N°	Zone	Unité de repérage	Substrat	Revêtement apparent	Localisation	Résultats (mg/cm²)	Observations
5967	A	Mur	Platre	Peinture	C	0,06	
5968					MD	0,19	
5979	A	Porte Dormant	Bois	Peinture	C	0,04	
5980					MD	0,04	
5981	A	Porte Ouvrant	Bois	Peinture	C	0,07	
5982					MD	0,09	
5969	B	Mur	Platre	Peinture	C	0,08	
5970					MD	0,2	
5971	C	Mur	Platre	Peinture	C	0,1	
5972					MD	0,04	
5983	C	Porte Dormant	Bois	Peinture	C	0,08	
5984					MD	0,09	
5985	C	Porte Ouvrant	Bois	Peinture	C	0,07	
5986					MD	0,1	
5973	D	Mur	Platre	Peinture	C	0,04	
5974					MD	0,11	
5975	E	Mur	Platre	Peinture	C	0,07	
5976					MD	0,1	
5977	F	Mur	Platre	Peinture	C	0,05	
5978					MD	0,07	
5987	Plafond	Plafond	Platre	Peinture	C	0,07	
5988					MD	0,08	
5989	Toutes zones	Poteau	Béton	Peinture	C	0,09	
5990					MD	0,05	
Nombre total d'unités de repérage			12				
Commentaire sur le local			Néant				

83 RESERVE DDSP (2ème SS)							
N°	Zone	Unité de repérage	Substrat	Revêtement apparent	Localisation	Résultats (mg/cm²)	Observations
5991	A	Mur	Platre	Peinture	C	0,09	
5992					MD	0,04	
6001	A	Porte Dormant	Bois	Peinture	C	0,07	
6002					MD	0,09	

Plomb

N°	Zone	Unité de repérage	Substrat	Revêtement apparent	Localisation	Résultats (mg/cm²)	Observations
6003	A	Porte Ouvrant	Bois	Peinture	C	0,06	
6004					MD	0,17	
5993	B	Mur	Platre	Peinture	C	0,28	
5994					MD	0,09	
5995	C	Mur	Platre	Peinture	C	0,26	
5996					MD	0,09	
5997	D	Mur	Platre	Peinture	C	0,07	
5998					MD	0,08	
5999	F	Mur	Platre	Peinture	C	0,05	
6000					MD	0,09	
6005	Plafond	Plafond	Platre	Peinture	C	0,04	
6006					MD	0,1	
6007	Toutes zones	Poteau	Béton	Peinture	C	0,13	
6008					MD	0,06	

Nombre total d'unités de repérage	9
Commentaire sur le local	Néant

ASA13 LOCAL TECHNIQUE PARTIES COM (2ème SS)

N°	Zone	Unité de repérage	Substrat	Revêtement apparent	Localisation	Résultats (mg/cm²)	Observations
25396	A	Mur	Platre	Peinture	C	0,2	
25397					MD	0,07	
25404	A	Porte Dormant	Bois	Peinture	C	0,21	
25405					MD	0,04	
25406	A	Porte Ouvrant	Bois	Peinture	C	0,05	
25407					MD	0,28	
25398	B	Mur	Platre	Peinture	C	0,09	
25399					MD	0,07	
25400	C	Mur	Platre	Peinture	C	0,06	
25401					MD	0,08	
25402	D	Mur	Platre	Peinture	C	0,05	
25403					MD	0,07	
25408	Plafond	Plafond	Platre	Peinture	C	0,05	
25409					MD	0,06	
25410	Toutes zones	Poteau	Béton	Peinture	C	0,09	
25411					MD	0,18	

Nombre total d'unités de repérage	8
Commentaire sur le local	Néant

EA7 ESCALIER COMM COPRO (2ème SS)

Plomb

N°	Zone	Unité de repérage	Substrat	Revêtement apparent	Localisation	Résultats (mg/cm²)	Observations
25412	A	Mur	Enduit	Peinture	C	0,08	
25413					MD	0,07	
25420	A	Porte Dormant	Bois	Peinture	C	0,1	
25421					MD	0,11	
25422	A	Porte Ouvrant	Bois	Peinture	C	0,2	
25423					MD	0,08	
25414	B	Mur	Enduit	Peinture	C	0,2	
25415					MD	0,05	
25416	C	Mur	Enduit	Peinture	C	0,25	
25417					MD	0,09	
25418	D	Mur	Enduit	Peinture	C	0,06	
25419					MD	0,09	
25424	Plafond	Plafond	Enduit	Peinture	C	0,05	
25425					MD	0,07	
	Toutes zones	Escalier Ensemble des contre-marches	dalle de sol				Non peint
	Toutes zones	Escalier Ensemble des marches	dalle de sol				Non peint
25426	Toutes zones	Escalier Main-courante	Métal	Peinture	C	0,04	
25427					MD	0,04	

Nombre total d'unités de repérage	10
Commentaire sur le local	Néant

135 (2ème SS)

N°	Zone	Unité de repérage	Substrat	Revêtement apparent	Localisation	Résultats (mg/cm²)	Observations
25428	A	Mur	Platre	Peinture	C	0,27	
25429					MD	0,04	
25440	A	Porte Dormant	Bois	Peinture	C	0,06	
25441					MD	0,04	
25442	A	Porte Ouvrant	Bois	Peinture	C	0,18	
25443					MD	0,06	
25430	B	Mur	Platre	Peinture	C	0,07	
25431					MD	0,04	
25432	C	Mur	Platre	Peinture	C	0,05	
25433					MD	0,23	
25444	C	Porte Dormant	Bois	Peinture	C	0,06	
25445					MD	0,09	
25446	C	Porte Ouvrant	Bois	Peinture	C	0,1	
25447					MD	0,09	
25434	D	Mur	Platre	Peinture	C	0,1	
25435					MD	0,21	
25436	E	Mur	Platre	Peinture	C	0,24	
25437					MD	0,16	
25438	F	Mur	Platre	Peinture	C	0,06	

Plomb

N°	Zone	Unité de repérage	Substrat	Revêtement apparent	Localisation	Résultats (mg/cm²)	Observations
25439					MD	0,07	
25448	Plafond	Plafond	Platre	Peinture	C	0,21	
25449					MD	0,05	
25450	Toutes zones	Poteau	Béton	Peinture	C	0,07	
25451					MD	0,07	
Nombre total d'unités de repérage		12					
Commentaire sur le local		Néant					

20 CIRCULATION COMM CORPO (2ème SS)							
N°	Zone	Unité de repérage	Substrat	Revêtement apparent	Localisation	Résultats (mg/cm²)	Observations
25452	A	Mur	Platre	Peinture	C	0,1	
25453					MD	0,1	
25460	A	Porte Dormant	Bois	Peinture	C	0,09	
25461					MD	0,08	
25462	A	Porte Ouvrant	Bois	Peinture	C	0,07	
25463					MD	0,06	
25454	B	Mur	Platre	Peinture	C	0,04	
25455					MD	0,05	
25456	C	Mur	Platre	Peinture	C	0,1	
25457					MD	0,14	
25464	C	Porte Dormant	Bois	Peinture	C	0,05	
25465					MD	0,09	
25466	C	Porte Ouvrant	Bois	Peinture	C	0,25	
25467					MD	0,11	
25458	D	Mur	Platre	Peinture	C	0,1	
25459					MD	0,09	
25468	Plafond	Plafond	Platre	Peinture	C	0,08	
25469					MD	0,07	
25470	Toutes zones	Poteau	Béton	Peinture	C	0,05	
25471					MD	0,04	
Nombre total d'unités de repérage			10				
Commentaire sur le local			Néant				

ASA4 GAINÉ ET TREMIÉ COMM COPRO (2ème SS)							
N°	Zone	Unité de repérage	Substrat	Revêtement apparent	Localisation	Résultats (mg/cm²)	Observations
25472	A	Mur	Béton	Peinture	C	0,23	
25473					MD	0,09	
25480	A	Porte Dormant	Bois	Peinture	C	0,12	
25481					MD	0,1	
25482	A	Porte Ouvrant	Bois	Peinture	C	0,16	

Plomb

N°	Zone	Unité de repérage	Substrat	Revêtement apparent	Localisation	Résultats (mg/cm²)	Observations
25483					MD	0,1	
25474	B	Mur	Béton	Peinture	C	0,03	
25475					MD	0,04	
25476	C	Mur	Béton	Peinture	C	0,08	
25477					MD	0,07	
25478	D	Mur	Béton	Peinture	C	0,07	
25479					MD	0,26	
25484	Plafond	Plafond	Béton	Peinture	C	0,14	
25485					MD	0,09	
25486	Toutes zones	Poteau	Béton	Peinture	C	0,09	
25487					MD	0,07	

Nombre total d'unités de repérage	8
Commentaire sur le local	Néant

80 CIRCULATION COMM COPRO (2ème SS)

N°	Zone	Unité de repérage	Substrat	Revêtement apparent	Localisation	Résultats (mg/cm²)	Observations
25488	A	Mur	Platre	Peinture	C	0,07	
25489					MD	0,09	
25496	A	Porte Dormant	Bois	Peinture	C	0,1	
25497					MD	0,06	
25498	A	Porte Ouvrant	Bois	Peinture	C	0,12	
25499					MD	0,11	
25490	B	Mur	Platre	Peinture	C	0,11	
25491					MD	0,1	
25492	C	Mur	Platre	Peinture	C	0,08	
25493					MD	0,1	
25500	C	Porte Dormant	Bois	Peinture	C	0,27	
25501					MD	0,08	
25502	C	Porte Ouvrant	Bois	Peinture	C	0,09	
25503					MD	0,05	
25494	D	Mur	Platre	Peinture	C	0,05	
25495					MD	0,06	
25504	Plafond	Plafond	Platre	Peinture	C	0,08	
25505					MD	0,08	
25506	Toutes zones	Poteau	Béton	Peinture	C	0,1	
25507					MD	0,08	

Nombre total d'unités de repérage	10
Commentaire sur le local	Néant

21 GAINÉ ET TREMIÉ COMM COPRO (2ème SS)

Plomb

N°	Zone	Unité de repérage	Substrat	Revêtement apparent	Localisation	Résultats (mg/cm²)	Observations
25508	A	Mur	Béton	Peinture	C	0,06	
25509					MD	0,1	
25516	A	Porte Dormant	Bois	Peinture	C	0,08	
25517					MD	0,07	
25518	A	Porte Ouvrant	Bois	Peinture	C	0,02	
25519					MD	0,04	
25510	B	Mur	Béton	Peinture	C	0,08	
25511					MD	0,09	
25512	C	Mur	Béton	Peinture	C	0,09	
25513					MD	0,06	
25514	D	Mur	Béton	Peinture	C	0,2	
25515					MD	0,05	
25520	Plafond	Plafond	Béton	Peinture	C	0,08	
25521					MD	0,13	
25522	Toutes zones	Poteau	Béton	Peinture	C	0,05	
25523					MD	0,11	
Nombre total d'unités de repérage			8				
Commentaire sur le local			Néant				

ASA4B GAINÉ ET TREMIÉ COMM COPRO (2ème SS)							
N°	Zone	Unité de repérage	Substrat	Revêtement apparent	Localisation	Résultats (mg/cm²)	Observations
25524	A	Mur	Béton	Peinture	C	0,09	
25525					MD	0,05	
25532	A	Porte Dormant	Bois	Peinture	C	0,22	
25533					MD	0,19	
25534	A	Porte Ouvrant	Bois	Peinture	C	0,04	
25535					MD	0,28	
25526	B	Mur	Béton	Peinture	C	0,08	
25527					MD	0,06	
25528	C	Mur	Béton	Peinture	C	0,26	
25529					MD	0,06	
25530	D	Mur	Béton	Peinture	C	0,23	
25531					MD	0,05	
25536	Plafond	Plafond	Béton	Peinture	C	0,21	
25537					MD	0,02	
25538	Toutes zones	Poteau	Béton	Peinture	C	0,23	
25539					MD	0,08	
Nombre total d'unités de repérage			8				
Commentaire sur le local			Néant				

23 CIRCULATION COMM COPRO (2ème SS)

Plomb

N°	Zone	Unité de repérage	Substrat	Revêtement apparent	Localisation	Résultats (mg/cm²)	Observations
25540	A	Mur	Platre	Peinture	C	0,1	
25541					MD	0,08	
25548	A	Porte Dormant	Bois	Peinture	C	0,06	
25549					MD	0,04	
25550	A	Porte Ouvrant	Bois	Peinture	C	0,07	
25551					MD	0,06	
25542	B	Mur	Platre	Peinture	C	0,09	
25543					MD	0,06	
25544	C	Mur	Platre	Peinture	C	0,05	
25545					MD	0,08	
25552	C	Porte Dormant	Bois	Peinture	C	0,09	
25553					MD	0,08	
25554	C	Porte Ouvrant	Bois	Peinture	C	0,21	
25555					MD	0,05	
25546	D	Mur	Platre	Peinture	C	0,05	
25547					MD	0,17	
25556	Plafond	Plafond	Platre	Peinture	C	0,09	
25557					MD	0,08	
25558	Toutes zones	Poteau	Béton	Peinture	C	0,11	
25559					MD	0,07	

Nombre total d'unités de repérage

10

Commentaire sur le local

Néant

57 CIRCULATION PARTIES COM (2ème SS)

N°	Zone	Unité de repérage	Substrat	Revêtement apparent	Localisation	Résultats (mg/cm²)	Observations
25560	A	Mur	Platre	Peinture	C	0,02	
25561					MD	0,05	
25612	A	Porte Dormant	Bois	Peinture	C	0,08	
25613					MD	0,04	
25570	A	Porte Ouvrant	Bois	Peinture	C	0,08	
25571					MD	0,11	
25562	B	Mur	Platre	Peinture	C	0,1	
25563					MD	0,05	
25572	B	Porte Dormant	Bois	Peinture	C	0,06	
25573					MD	0,04	
25580	B	Porte Dormant	Bois	Peinture	C	0,1	
25581					MD	0,1	
25584	B	Porte Dormant	Bois	Peinture	C	0,27	
25585					MD	0,1	
25588	B	Porte Dormant	Bois	Peinture	C	0,17	
25589					MD	0,09	
25592	B	Porte Dormant	Bois	Peinture	C	0,18	
25593					MD	0,07	

Plomb

N°	Zone	Unité de repérage	Substrat	Revêtement apparent	Localisation	Résultats (mg/cm²)	Observations
25596	B	Porte Dormant	Bois	Peinture	C	0,09	
25597					MD	0,05	
25600	B	Porte Dormant	Bois	Peinture	C	0,11	
25601					MD	0,06	
25604	B	Porte Dormant	Bois	Peinture	C	0,06	
25605					MD	0,07	
25608	B	Porte Dormant	Bois	Peinture	C	0,04	
25609					MD	0,18	
25574	B	Porte Ouvrant	Bois	Peinture	C	0,04	
25575					MD	0,04	
25582	B	Porte Ouvrant	Bois	Peinture	C	0,04	
25583					MD	0,08	
25586	B	Porte Ouvrant	Bois	Peinture	C	0,04	
25587					MD	0,09	
25590	B	Porte Ouvrant	Bois	Peinture	C	0,04	
25591					MD	0,04	
25594	B	Porte Ouvrant	Bois	Peinture	C	0,08	
25595					MD	0,08	
25598	B	Porte Ouvrant	Bois	Peinture	C	0,11	
25599					MD	0,07	
25602	B	Porte Ouvrant	Bois	Peinture	C	0,09	
25603					MD	0,07	
25606	B	Porte Ouvrant	Bois	Peinture	C	0,06	
25607					MD	0,05	
25610	B	Porte Ouvrant	Bois	Peinture	C	0,06	
25611					MD	0,26	
25564	C	Mur	Platre	Peinture	C	0,06	
25565					MD	0,04	
25566	D	Mur	Platre	Peinture	C	0,09	
25567					MD	0,07	
25568	D	Porte Dormant	Bois	Peinture	C	0,04	
25569					MD	0,1	
25616	D	Porte Dormant	Bois	Peinture	C	0,05	
25617					MD	0,14	
25614	D	Porte Ouvrant	Bois	Peinture	C	0,09	
25615					MD	0,11	
25618	D	Porte Ouvrant	Bois	Peinture	C	0,13	
25619					MD	0,07	
25576	Plafond	Plafond	Platre	Peinture	C	0,1	
25577					MD	0,07	
25578	Toutes zones	Poteau	Béton	Peinture	C	0,04	
25579					MD	0,09	
Nombre total d'unités de repérage			30				
Commentaire sur le local			Néant				

Plomb

ARCHIVE PREF (2ème SS)

N°	Zone	Unité de repérage	Substrat	Revêtement apparent	Localisation	Résultats (mg/cm²)	Observations
25620	A	Mur	Béton	Peinture	C	0,11	
25621					MD	0,2	
25628	A	Porte Dormant	Bois	Peinture	C	0,1	
25629					MD	0,11	
25630	A	Porte Ouvrant	Bois	Peinture	C	0,13	
25631					MD	0,08	
25622	B	Mur	Béton	Peinture	C	0,11	
25623					MD	0,15	
25624	C	Mur	Béton	Peinture	C	0,05	
25625					MD	0,21	
25626	D	Mur	Béton	Peinture	C	0,06	
25627					MD	0,08	
25632	Plafond	Plafond	Platre	Peinture	C	0,05	
25633					MD	0,06	
25634	Toutes zones	Poteau	Béton	Peinture	C	0,04	
25635					MD	0,26	
Nombre total d'unités de repérage			8				
Commentaire sur le local			Néant				

56 ARCHIVE UTHL (2ème SS)							
N°	Zone	Unité de repérage	Substrat	Revêtement apparent	Localisation	Résultats (mg/cm²)	Observations
25636	A	Mur	Béton	Peinture	C	0,04	
25637					MD	0,09	
25644	A	Porte Dormant	Bois	Peinture	C	0,28	
25645					MD	0,1	
25646	A	Porte Ouvrant	Bois	Peinture	C	0,06	
25647					MD	0,04	
25638	B	Mur	Béton	Peinture	C	0,14	
25639					MD	0,05	
25640	C	Mur	Béton	Peinture	C	0,09	
25641					MD	0,04	
25642	D	Mur	Béton	Peinture	C	0,08	
25643					MD	0,05	
25648	Plafond	Plafond	Platre	Peinture	C	0,05	
25649					MD	0,09	
25650	Toutes zones	Poteau	Béton	Peinture	C	0,05	
25651					MD	0,05	
Nombre total d'unités de repérage			8				
Commentaire sur le local			Néant				

71 ARCHIVE PREF (2ème SS)

Plomb

N°	Zone	Unité de repérage	Substrat	Revêtement apparent	Localisation	Résultats (mg/cm²)	Observations
25652	A	Mur	Béton	Peinture	C	0,05	
25653					MD	0,05	
25660	A	Porte Dormant	Bois	Peinture	C	0,07	
25661					MD	0,04	
25662	A	Porte Ouvrant	Bois	Peinture	C	0,09	
25663					MD	0,04	
25654	B	Mur	Béton	Peinture	C	0,05	
25655					MD	0,06	
25656	C	Mur	Béton	Peinture	C	0,01	
25657					MD	0,05	
25658	D	Mur	Béton	Peinture	C	0,07	
25659					MD	0,06	
25664	Plafond	Plafond	Platre	Peinture	C	0,06	
25665					MD	0,06	
25666	Toutes zones	Poteau	Béton	Peinture	C	0,05	
25667					MD	0,07	
Nombre total d'unités de repérage			8				
Commentaire sur le local			Néant				

72 ARCHIVE DSDEN (2ème SS)							
N°	Zone	Unité de repérage	Substrat	Revêtement apparent	Localisation	Résultats (mg/cm²)	Observations
25668	A	Mur	Béton	Peinture	C	0,05	
25669					MD	0,09	
25676	A	Porte Dormant	Bois	Peinture	C	0,11	
25677					MD	0,06	
25678	A	Porte Ouvrant	Bois	Peinture	C	0,13	
25679					MD	0,04	
25670	B	Mur	Béton	Peinture	C	0,08	
25671					MD	0,04	
25672	C	Mur	Béton	Peinture	C	0,04	
25673					MD	0,09	
25674	D	Mur	Béton	Peinture	C	0,11	
25675					MD	0,07	
25680	Plafond	Plafond	Platre	Peinture	C	0,03	
25681					MD	0,02	
25682	Toutes zones	Poteau	Béton	Peinture	C	0,04	
25683					MD	0,05	
Nombre total d'unités de repérage			8				
Commentaire sur le local			Néant				

70 ARCHIVE PREF (2ème SS)

Plomb

N°	Zone	Unité de repérage	Substrat	Revêtement apparent	Localisation	Résultats (mg/cm²)	Observations
25684	A	Mur	Béton	Peinture	C	0,13	
25685					MD	0,08	
25692	A	Porte Dormant	Bois	Peinture	C	0,07	
25693					MD	0,05	
25694	A	Porte Ouvrant	Bois	Peinture	C	0,11	
25695					MD	0,11	
25686	B	Mur	Béton	Peinture	C	0,06	
25687					MD	0,05	
25688	C	Mur	Béton	Peinture	C	0,04	
25689					MD	0,11	
25690	D	Mur	Béton	Peinture	C	0,05	
25691					MD	0,1	
25696	Plafond	Plafond	Platre	Peinture	C	0,02	
25697					MD	0,25	
25698	Toutes zones	Poteau	Béton	Peinture	C	0,06	
25699					MD	0,09	

Nombre total d'unités de repérage	8
Commentaire sur le local	Néant

66 ARCHIVE DDFIP (2ème SS)

N°	Zone	Unité de repérage	Substrat	Revêtement apparent	Localisation	Résultats (mg/cm²)	Observations
25700	A	Mur	Béton	Peinture	C	0,24	
25701					MD	0,06	
25708	A	Porte Dormant	Bois	Peinture	C	0,07	
25709					MD	0,08	
25710	A	Porte Ouvrant	Bois	Peinture	C	0,13	
25711					MD	0,06	
25702	B	Mur	Béton	Peinture	C	0,09	
25703					MD	0,05	
25704	C	Mur	Béton	Peinture	C	0,25	
25705					MD	0,04	
25706	D	Mur	Béton	Peinture	C	0,28	
25707					MD	0,05	
25712	Plafond	Plafond	Platre	Peinture	C	0,09	
25713					MD	0,11	
25714	Toutes zones	Poteau	Béton	Peinture	C	0,08	
25715					MD	0,11	

Nombre total d'unités de repérage	8
Commentaire sur le local	Néant

63 ARCHIVE DSDEN (2ème SS)

Plomb

N°	Zone	Unité de repérage	Substrat	Revêtement apparent	Localisation	Résultats (mg/cm²)	Observations
25716	A	Mur	Béton	Peinture	C	0,05	
25717					MD	0,09	
25724	A	Porte Dormant	Bois	Peinture	C	0,14	
25725					MD	0,08	
25726	A	Porte Ouvrant	Bois	Peinture	C	0,09	
25727					MD	0,1	
25718	B	Mur	Béton	Peinture	C	0,08	
25719					MD	0,09	
25720	C	Mur	Béton	Peinture	C	0,05	
25721					MD	0,08	
25722	D	Mur	Béton	Peinture	C	0,01	
25723					MD	0,08	
25728	Plafond	Plafond	Platre	Peinture	C	0,04	
25729					MD	0,08	
25730	Toutes zones	Poteau	Béton	Peinture	C	0,08	
25731					MD	0,26	

Nombre total d'unités de repérage	8
Commentaire sur le local	Néant

52 ARCHIVE UTHL (2ème SS)

N°	Zone	Unité de repérage	Substrat	Revêtement apparent	Localisation	Résultats (mg/cm²)	Observations
25732	A	Mur	Béton	Peinture	C	0,07	
25733					MD	0,05	
25740	A	Porte Dormant	Bois	Peinture	C	0,09	
25741					MD	0,07	
25742	A	Porte Ouvrant	Bois	Peinture	C	0,08	
25743					MD	0,02	
25734	B	Mur	Béton	Peinture	C	0,08	
25735					MD	0,04	
25736	C	Mur	Béton	Peinture	C	0,14	
25737					MD	0,23	
25738	D	Mur	Béton	Peinture	C	0,05	
25739					MD	0,06	
25744	Plafond	Plafond	Platre	Peinture	C	0,12	
25745					MD	0,05	
25746	Toutes zones	Poteau	Béton	Peinture	C	0,05	
25747					MD	0,04	

Nombre total d'unités de repérage	8
Commentaire sur le local	Néant

53 ARCHIVE UTHL (2ème SS)

Plomb

N°	Zone	Unité de repérage	Substrat	Revêtement apparent	Localisation	Résultats (mg/cm²)	Observations
25748	A	Mur	Béton	Peinture	C	0,08	
25749					MD	0,06	
25756	A	Porte Dormant	Bois	Peinture	C	0,09	
25757					MD	0,11	
25758	A	Porte Ouvrant	Bois	Peinture	C	0,05	
25759					MD	0,05	
25750	B	Mur	Béton	Peinture	C	0,04	
25751					MD	0,12	
25752	C	Mur	Béton	Peinture	C	0,09	
25753					MD	0,27	
25754	D	Mur	Béton	Peinture	C	0,13	
25755					MD	0,05	
25760	Plafond	Plafond	Platre	Peinture	C	0,06	
25761					MD	0,06	
25762	Toutes zones	Poteau	Béton	Peinture	C	0,27	
25763					MD	0,04	
Nombre total d'unités de repérage			8				
Commentaire sur le local			Néant				

44 ARCHIVE UTEA (2ème SS)							
N°	Zone	Unité de repérage	Substrat	Revêtement apparent	Localisation	Résultats (mg/cm²)	Observations
25764	A	Mur	Béton	Peinture	C	0,05	
25765					MD	0,06	
25772	A	Porte Dormant	Bois	Peinture	C	0,06	
25773					MD	0,04	
25774	A	Porte Ouvrant	Bois	Peinture	C	0,08	
25775					MD	0,04	
25766	B	Mur	Béton	Peinture	C	0,24	
25767					MD	0,11	
25768	C	Mur	Béton	Peinture	C	0,08	
25769					MD	0,27	
25770	D	Mur	Béton	Peinture	C	0,04	
25771					MD	0,12	
25776	Plafond	Plafond	Platre	Peinture	C	0,1	
25777					MD	0,24	
25778	Toutes zones	Poteau	Béton	Peinture	C	0,07	
25779					MD	0,07	
Nombre total d'unités de repérage			8				
Commentaire sur le local			Néant				

62 ARCHIVE DDFIP (2ème SS)

Plomb

N°	Zone	Unité de repérage	Substrat	Revêtement apparent	Localisation	Résultats (mg/cm²)	Observations
25780	A	Mur	Béton	Peinture	C	0,09	
25781					MD	0,08	
25788	A	Porte Dormant	Bois	Peinture	C	0,08	
25789					MD	0,11	
25790	A	Porte Ouvrant	Bois	Peinture	C	0,1	
25791					MD	0,04	
25782	B	Mur	Béton	Peinture	C	0,11	
25783					MD	0,06	
25784	C	Mur	Béton	Peinture	C	0,08	
25785					MD	0,04	
25786	D	Mur	Béton	Peinture	C	0,07	
25787					MD	0,05	
25792	Plafond	Plafond	Platre	Peinture	C	0,05	
25793					MD	0,07	
25794	Toutes zones	Poteau	Béton	Peinture	C	0,08	
25795					MD	0,04	

Nombre total d'unités de repérage	8
Commentaire sur le local	Néant

61 ARCHIVE DDFIP (2ème SS)

N°	Zone	Unité de repérage	Substrat	Revêtement apparent	Localisation	Résultats (mg/cm²)	Observations
25796	A	Mur	Béton	Peinture	C	0,08	
25797					MD	0,09	
25804	A	Porte Dormant	Bois	Peinture	C	0,06	
25805					MD	0,09	
25806	A	Porte Ouvrant	Bois	Peinture	C	0,04	
25807					MD	0,08	
25798	B	Mur	Béton	Peinture	C	0,1	
25799					MD	0,1	
25800	C	Mur	Béton	Peinture	C	0,25	
25801					MD	0,05	
25802	D	Mur	Béton	Peinture	C	0,08	
25803					MD	0,02	
25808	Plafond	Plafond	Platre	Peinture	C	0,24	
25809					MD	0,05	
25810	Toutes zones	Poteau	Béton	Peinture	C	0,08	
25811					MD	0,21	

Nombre total d'unités de repérage	8
Commentaire sur le local	Néant

59 GAINÉ ET TREMIÉ COMM COPRO (2ème SS)

Plomb

N°	Zone	Unité de repérage	Substrat	Revêtement apparent	Localisation	Résultats (mg/cm²)	Observations
25812	A	Mur	Platre	Peinture	C	0,28	
25813					MD	0,09	
25824	A	Porte Dormant	Bois	Peinture	C	0,11	
25825					MD	0,04	
25820	A	Porte Ouvrant	Bois	Peinture	C	0,06	
25821					MD	0,09	
25814	B	Mur	Platre	Peinture	C	0,25	
25815					MD	0,09	
25816	C	Mur	Platre	Peinture	C	0,07	
25817					MD	0,04	
25818	D	Mur	Platre	Peinture	C	0,06	
25819					MD	0,07	
25822	Plafond	Plafond	Platre	Peinture	C	0,05	
25823					MD	0,09	
25826	Toutes zones	Poteau	Béton	Peinture	C	0,05	
25827					MD	0,07	

Nombre total d'unités de repérage	8
Commentaire sur le local	Néant

EB3 ESCALIER n°2 (2ème SS)

N°	Zone	Unité de repérage	Substrat	Revêtement apparent	Localisation	Résultats (mg/cm²)	Observations
25828	A	Mur	Enduit	Peinture	C	0,02	
25829					MD	0,13	
25836	A	Porte Dormant	Bois	Peinture	C	0,27	
25837					MD	0,08	
25838	A	Porte Ouvrant	Bois	Peinture	C	0,1	
25839					MD	0,08	
25830	B	Mur	Enduit	Peinture	C	0,04	
25831					MD	0,14	
25832	C	Mur	Enduit	Peinture	C	0,06	
25833					MD	0,16	
25834	D	Mur	Enduit	Peinture	C	0,1	
25835					MD	0,18	
25840	Plafond	Plafond	Enduit	Peinture	C	0,06	
25841					MD	0,06	
	Toutes zones	Escalier Ensemble des contre-marches	dalle de sol				Non peint
	Toutes zones	Escalier Ensemble des marches	dalle de sol				Non peint
25842	Toutes zones	Escalier Main-courante	Métal	Peinture	C	0,09	
25843					MD	0,05	

Nombre total d'unités de repérage	10
Commentaire sur le local	Néant

Plomb

58 CIRCULATION COMM COPRO (2ème SS)

N°	Zone	Unité de repérage	Substrat	Revêtement apparent	Localisation	Résultats (mg/cm²)	Observations
25844	A	Mur	Platre	Peinture	C	0,06	
25845					MD	0,06	
25852	A	Porte Dormant	Bois	Peinture	C	0,06	
25853					MD	0,28	
25854	A	Porte Ouvrant	Bois	Peinture	C	0,09	
25855					MD	0,07	
25846	B	Mur	Platre	Peinture	C	0,07	
25847					MD	0,12	
25848	C	Mur	Platre	Peinture	C	0,11	
25849					MD	0,09	
25856	C	Porte Dormant	Bois	Peinture	C	0,22	
25857					MD	0,11	
25858	C	Porte Ouvrant	Bois	Peinture	C	0,04	
25859					MD	0,12	
25850	D	Mur	Platre	Peinture	C	0,11	
25851					MD	0,04	
25860	Plafond	Plafond	Platre	Peinture	C	0,05	
25861					MD	0,06	
25862	Toutes zones	Poteau	Béton	Peinture	C	0,08	
25863					MD	0,12	

Nombre total d'unités de repérage	10
Commentaire sur le local	Néant

67 ATELIER PLOMBERIE (2ème SS)

N°	Zone	Unité de repérage	Substrat	Revêtement apparent	Localisation	Résultats (mg/cm²)	Observations
25864	A	Mur	Platre	Peinture	C	0,08	
25865					MD	0,07	
25872	A	Portail Dormant	Bois	Peinture	C	0,05	
25873					MD	0,09	
25874	A	Portail Ouvrant	Bois	Peinture	C	0,08	
25875					MD	0,1	
25866	B	Mur	Platre	Peinture	C	0,08	
25867					MD	0,13	
25868	C	Mur	Platre	Peinture	C	0,1	
25869					MD	0,09	
25876	C	Porte Dormant	Bois	Peinture	C	0,11	
25877					MD	0,01	
25878	C	Porte Ouvrant	Bois	Peinture	C	0,24	
25879					MD	0,06	
25870	D	Mur	Platre	Peinture	C	0,06	
25871					MD	0,07	
25880	Plafond	Plafond	Platre	Peinture	C	0,04	

Plomb

N°	Zone	Unité de repérage	Substrat	Revêtement apparent	Localisation	Résultats (mg/cm²)	Observations
25881					MD	0,26	
25882	Toutes zones	Poteau	Béton	Peinture	C	0,07	
25883					MD	0,18	
Nombre total d'unités de repérage		10					
Commentaire sur le local		Néant					

42 CIRCULATION PARTIES COM (2ème SS)

N°	Zone	Unité de repérage	Substrat	Revêtement apparent	Localisation	Résultats (mg/cm²)	Observations
25884	A	Mur	Platre	Peinture	C	0,14	
25885					MD	0,11	
25892	A	Porte Dormant	Bois	Peinture	C	0,08	
25893					MD	0,09	
25894	A	Porte Ouvrant	Bois	Peinture	C	0,04	
25895					MD	0,07	
25886	B	Mur	Platre	Peinture	C	0,08	
25887					MD	0,27	
25888	C	Mur	Platre	Peinture	C	0,04	
25889					MD	0,28	
25896	C	Porte Dormant	Bois	Peinture	C	0,09	
25897					MD	0,08	
25898	C	Porte Ouvrant	Bois	Peinture	C	0,08	
25899					MD	0,1	
25890	D	Mur	Platre	Peinture	C	0,11	
25891					MD	0,04	
25900	Plafond	Plafond	Platre	Peinture	C	0,09	
25901					MD	0,1	
25902	Toutes zones	Poteau	Béton	Peinture	C	0,25	
25903					MD	0,1	
Nombre total d'unités de repérage			10				
Commentaire sur le local			Néant				

EB1 ESCALIER n°2 (2ème SS)

N°	Zone	Unité de repérage	Substrat	Revêtement apparent	Localisation	Résultats (mg/cm²)	Observations
25904	A	Mur	Enduit	Peinture	C	0,04	
25905					MD	0,05	
25912	A	Porte Dormant	Bois	Peinture	C	0,08	
25913					MD	0,1	
25914	A	Porte Ouvrant	Bois	Peinture	C	0,09	
25915					MD	0,16	
25906	B	Mur	Enduit	Peinture	C	0,1	

Plomb

N°	Zone	Unité de repérage	Substrat	Revêtement apparent	Localisation	Résultats (mg/cm²)	Observations
25907					MD	0,07	
25908	C	Mur	Enduit	Peinture	C	0,21	
25909					MD	0,1	
25910	D	Mur	Enduit	Peinture	C	0,08	
25911					MD	0,22	
25916	Plafond	Plafond	Enduit	Peinture	C	0,1	
25917					MD	0,06	
	Toutes zones	Escalier Ensemble des contre-marches	dalle de sol				Non peint
	Toutes zones	Escalier Ensemble des marches	dalle de sol				Non peint
25918	Toutes zones	Escalier Main-courante	Métal	Peinture	C	0,11	
25919					MD	0,08	
Nombre total d'unités de repérage			10				
Commentaire sur le local			Néant				

50 CIRCULATION PARTIES COM (2ème SS)							
N°	Zone	Unité de repérage	Substrat	Revêtement apparent	Localisation	Résultats (mg/cm²)	Observations
25920	A	Mur	Platre	Peinture	C	0,1	
25921					MD	0,05	
25928	A	Porte Dormant	Bois	Peinture	C	0,06	
25929					MD	0,02	
25930	A	Porte Ouvrant	Bois	Peinture	C	0,12	
25931					MD	0,04	
25922	B	Mur	Platre	Peinture	C	0,09	
25923					MD	0,07	
25940	C	Mur	Platre	Peinture	C	0,08	
25941					MD	0,06	
25942	C	Porte Dormant	Bois	Peinture	C	0,07	
25943					MD	0,05	
25934	C	Porte Ouvrant	Bois	Peinture	C	0,07	
25935					MD	0,05	
25926	D	Mur	Platre	Peinture	C	0,09	
25927					MD	0,07	
25932	D	Porte Dormant	Bois	Peinture	C	0,04	
25933					MD	0,04	
25944	D	Porte Ouvrant	Bois	Peinture	C	0,07	
25945					MD	0,09	
25924	E	Mur	Platre	Peinture	C	0,13	
25925					MD	0,25	
25936	Plafond	Plafond	Platre	Peinture	C	0,02	
25937					MD	0,08	
25938	Toutes zones	Poteau	Béton	Peinture	C	0,09	
25939					MD	0,08	

Plomb

Nombre total d'unités de repérage	13
Commentaire sur le local	Néant

51 CIRCULATION PARTIES COM (2ème SS)

N°	Zone	Unité de repérage	Substrat	Revêtement apparent	Localisation	Résultats (mg/cm²)	Observations
25946	A	Mur	Platre	Peinture	C	0,06	
25947					MD	0,1	
25956	A	Porte Dormant	Bois	Peinture	C	0,16	
25957					MD	0,07	
25958	A	Porte Ouvrant	Bois	Peinture	C	0,09	
25959					MD	0,09	
25948	B	Mur	Platre	Peinture	C	0,11	
25949					MD	0,15	
25950	C	Mur	Platre	Peinture	C	0,2	
25951					MD	0,04	
25952	D	Mur	Platre	Peinture	C	0,08	
25953					MD	0,11	
25960	D	Porte Dormant	Bois	Peinture	C	0,07	
25961					MD	0,04	
25962	D	Porte Ouvrant	Bois	Peinture	C	0,11	
25963					MD	0,2	
25954	E	Mur	Platre	Peinture	C	0,11	
25955					MD	0,05	
25964	Plafond	Plafond	Platre	Peinture	C	0,09	
25965					MD	0,05	
25966	Toutes zones	Poteau	Béton	Peinture	C	0,1	
25967					MD	0,05	

Nombre total d'unités de repérage	11
Commentaire sur le local	Néant

EB1 ESCALIER n°3 (2ème SS)

N°	Zone	Unité de repérage	Substrat	Revêtement apparent	Localisation	Résultats (mg/cm²)	Observations
25968	A	Mur	Enduit	Peinture	C	0,28	
25969					MD	0,06	
25976	A	Porte Dormant	Bois	Peinture	C	0,04	
25977					MD	0,04	
25978	A	Porte Ouvrant	Bois	Peinture	C	0,11	
25979					MD	0,05	
25970	B	Mur	Enduit	Peinture	C	0,15	
25971					MD	0,21	
25972	C	Mur	Enduit	Peinture	C	0,08	
25973					MD	0,04	
25974	D	Mur	Enduit	Peinture	C	0,07	
25975					MD	0,1	

Plomb

N°	Zone	Unité de repérage	Substrat	Revêtement apparent	Localisation	Résultats (mg/cm ²)	Observations
25980	Plafond	Plafond	Enduit	Peinture	C	0,08	
25981					MD	0,11	
	Toutes zones	Escalier Ensemble des contre-marches	dalle de sol				Non peint
	Toutes zones	Escalier Ensemble des marches	dalle de sol				Non peint
25982	Toutes zones	Escalier Main-courante	Métal	Peinture	C	0,07	
25983					MD	0,05	
Nombre total d'unités de repérage		10					
Commentaire sur le local		Néant					

EB2 ESCALIER n°2 (2ème SS)							
N°	Zone	Unité de repérage	Substrat	Revêtement apparent	Localisation	Résultats (mg/cm²)	Observations
25984	A	Mur	Enduit	Peinture	C	0,09	
25985					MD	0,09	
25992	A	Porte Dormant	Bois	Peinture	C	0,1	
25993					MD	0,09	
25994	A	Porte Ouvrant	Bois	Peinture	C	0,1	
25995					MD	0,08	
25986	B	Mur	Enduit	Peinture	C	0,07	
25987					MD	0,04	
25988	C	Mur	Enduit	Peinture	C	0,04	
25989					MD	0,19	
25990	D	Mur	Enduit	Peinture	C	0,21	
25991					MD	0,05	
25996	Plafond	Plafond	Enduit	Peinture	C	0,11	
25997					MD	0,1	
	Toutes zones	Escalier Ensemble des contre-marches	dalle de sol				Non peint
	Toutes zones	Escalier Ensemble des marches	dalle de sol				Non peint
25998	Toutes zones	Escalier Main-courante	Métal	Peinture	C	0,08	
25999					MD	0,25	
Nombre total d'unités de repérage			10				
Commentaire sur le local			Néant				

1 CIRCULATION COMM COPRO (2ème SS)							
N°	Zone	Unité de repérage	Substrat	Revêtement apparent	Localisation	Résultats (mg/cm²)	Observations
26000	A	Mur	Platre	Peinture	C	0,09	
26001					MD	0,14	
26008	A	Porte Dormant	Bois	Peinture	C	0,04	
26009					MD	0,1	

Plomb

N°	Zone	Unité de repérage	Substrat	Revêtement apparent	Localisation	Résultats (mg/cm²)	Observations
26010	A	Porte Ouvrant	Bois	Peinture	C	0,1	
26011					MD	0,09	
26002	B	Mur	Platre	Peinture	C	0,07	
26003					MD	0,06	
26012	B	Porte Dormant	Bois	Peinture	C	0,07	
26013					MD	0,05	
26014	B	Porte Ouvrant	Bois	Peinture	C	0,05	
26015					MD	0,08	
26004	C	Mur	Platre	Peinture	C	0,11	
26005					MD	0,11	
26006	D	Mur	Platre	Peinture	C	0,07	
26007					MD	0,05	
26016	Plafond	Plafond	Platre	Peinture	C	0,08	
26017					MD	0,08	
26018	Toutes zones	Poteau	Béton	Peinture	C	0,05	
26019					MD	0,1	
Nombre total d'unités de repérage			10				
Commentaire sur le local			Néant				

2 CIRCULATION COMM COPRO (2ème SS)							
N°	Zone	Unité de repérage	Substrat	Revêtement apparent	Localisation	Résultats (mg/cm²)	Observations
26020	A	Mur	Platre	Peinture	C	0,09	
26021					MD	0,07	
26028	A	Porte Dormant	Bois	Peinture	C	0,2	
26029					MD	0,1	
26030	A	Porte Ouvrant	Bois	Peinture	C	0,1	
26031					MD	0,06	
26022	B	Mur	Platre	Peinture	C	0,08	
26023					MD	0,1	
26032	B	Porte Dormant	Bois	Peinture	C	0,08	
26033					MD	0,09	
26034	B	Porte Ouvrant	Bois	Peinture	C	0,06	
26035					MD	0,07	
26024	C	Mur	Platre	Peinture	C	0,28	
26025					MD	0,09	
26026	D	Mur	Platre	Peinture	C	0,04	
26027					MD	0,1	
26036	Plafond	Plafond	Platre	Peinture	C	0,05	
26037					MD	0,08	
26038	Toutes zones	Poteau	Béton	Peinture	C	0,05	
26039					MD	0,09	
Nombre total d'unités de repérage			10				
Commentaire sur le local			Néant				

Plomb

18 n°7 (2ème SS)							
N°	Zone	Unité de repérage	Substrat	Revêtement apparent	Localisation	Résultats (mg/cm²)	Observations
26040	A	Mur	Béton	Peinture	C	0,27	
26041					MD	0,16	
26048	A	Porte Dormant	Bois	Peinture	C	0,1	
26049					MD	0,27	
26050	A	Porte Ouvrant	Bois	Peinture	C	0,1	
26051					MD	0,05	
26042	B	Mur	Béton	Peinture	C	0,08	
26043					MD	0,25	
26044	C	Mur	Béton	Peinture	C	0,07	
26045					MD	0,08	
26046	D	Mur	Béton	Peinture	C	0,11	
26047					MD	0,16	
26052	Plafond	Plafond	Béton	Peinture	C	0,07	
26053					MD	0,12	
26054	Toutes zones	Poteau	Béton	Peinture	C	0,08	
26055					MD	0,06	
Nombre total d'unités de repérage			8				
Commentaire sur le local			Néant				

16 GAINÉ ET TREMIÉ COMM COPRO (2ème SS)							
N°	Zone	Unité de repérage	Substrat	Revêtement apparent	Localisation	Résultats (mg/cm²)	Observations
26056	A	Mur	Béton	Peinture	C	0,05	
26057					MD	0,05	
26064	A	Porte Dormant	Bois	Peinture	C	0,11	
26065					MD	0,26	
26066	A	Porte Ouvrant	Bois	Peinture	C	0,06	
26067					MD	0,08	
26058	B	Mur	Béton	Peinture	C	0,08	
26059					MD	0,07	
26060	C	Mur	Béton	Peinture	C	0,09	
26061					MD	0,06	
26062	D	Mur	Béton	Peinture	C	0,06	
26063					MD	0,06	
26068	Plafond	Plafond	Béton	Peinture	C	0,02	
26069					MD	0,04	
26070	Toutes zones	Poteau	Béton	Peinture	C	0,06	
26071					MD	0,22	
Nombre total d'unités de repérage			8				
Commentaire sur le local			Néant				

8 CIRCULATION COMMUN (2ème SS)							
--------------------------------	--	--	--	--	--	--	--

N°	Zone	Unité de repérage	Substrat	Revêtement apparent	Localisation	Résultats (mg/cm²)	Observations
26072	A	Mur	Platre	Peinture	C	0,07	
26073					MD	0,06	
26080	A	Porte Dormant	Bois	Peinture	C	0,16	
26081					MD	0,07	
26082	A	Porte Ouvrant	Bois	Peinture	C	0,14	
26083					MD	0,1	
26074	B	Mur	Platre	Peinture	C	0,27	
26075					MD	0,25	
26076	C	Mur	Platre	Peinture	C	0,08	
26077					MD	0,07	
26084	C	Porte Dormant	Bois	Peinture	C	0,1	
26085					MD	0,09	
26086	C	Porte Ouvrant	Bois	Peinture	C	0,04	
26087					MD	0,08	
26078	D	Mur	Platre	Peinture	C	0,26	
26079					MD	0,05	
26088	Plafond	Plafond	Platre	Peinture	C	0,04	
26089					MD	0,07	
26090	Toutes zones	Poteau	Béton	Peinture	C	0,08	
26091					MD	0,07	

Nombre total d'unités de repérage	10
Commentaire sur le local	Néant

9 CIRCULATION COMMUN (2ème SS)							
N°	Zone	Unité de repérage	Substrat	Revêtement apparent	Localisation	Résultats (mg/cm²)	Observations
26092	A	Mur	Platre	Peinture	C	0,08	
26093					MD	0,09	
26100	A	Porte Dormant	Bois	Peinture	C	0,1	
26101					MD	0,08	
26102	A	Porte Ouvrant	Bois	Peinture	C	0,11	
26103					MD	0,1	
26094	B	Mur	Platre	Peinture	C	0,02	
26095					MD	0,1	
26104	B	Porte Dormant	Bois	Peinture	C	0,04	
26105					MD	0,04	
26106	B	Porte Dormant	Bois	Peinture	C	0,06	
26107					MD	0,1	
26108	B	Porte Ouvrant	Bois	Peinture	C	0,09	
26109					MD	0,17	
26110	B	Porte Ouvrant	Bois	Peinture	C	0,15	
26111					MD	0,07	
26096	C	Mur	Platre	Peinture	C	0,04	
26097					MD	0,1	

Plomb

N°	Zone	Unité de repérage	Substrat	Revêtement apparent	Localisation	Résultats (mg/cm²)	Observations
26112	C	Porte Dormant	Bois	Peinture	C	0,1	
26113					MD	0,06	
26126	C	Porte Ouvrant	Bois	Peinture	C	0,06	
26127					MD	0,25	
26098	D	Mur	Platre	Peinture	C	0,06	
26099					MD	0,08	
26114	D	Porte Dormant	Bois	Peinture	C	0,12	
26115					MD	0,06	
26124	D	Porte Dormant	Bois	Peinture	C	0,06	
26125					MD	0,09	
26128	D	Porte Dormant	Bois	Peinture	C	0,06	
26129					MD	0,05	
26116	D	Porte Ouvrant	Bois	Peinture	C	0,28	
26117					MD	0,09	
26118	D	Porte Ouvrant	Bois	Peinture	C	0,07	
26119					MD	0,07	
26130	D	Porte Ouvrant	Bois	Peinture	C	0,22	
26131					MD	0,09	
26120	Plafond	Plafond	Platre	Peinture	C	0,16	
26121					MD	0,04	
26122	Toutes zones	Poteau	Béton	Peinture	C	0,1	
26123					MD	0,1	

Nombre total d'unités de repérage	20
Commentaire sur le local	Néant

10 ARCHIVE PREF (2ème SS)

N°	Zone	Unité de repérage	Substrat	Revêtement apparent	Localisation	Résultats (mg/cm²)	Observations
26132	A	Mur	Béton	Peinture	C	0,16	
26133					MD	0,07	
26140	A	Porte Dormant	Bois	Peinture	C	0,11	
26141					MD	0,06	
26142	A	Porte Ouvrant	Bois	Peinture	C	0,06	
26143					MD	0,06	
26134	B	Mur	Béton	Peinture	C	0,06	
26135					MD	0,06	
26136	C	Mur	Béton	Peinture	C	0,26	
26137					MD	0,1	
26138	D	Mur	Béton	Peinture	C	0,09	
26139					MD	0,05	
26144	Plafond	Plafond	Platre	Peinture	C	0,07	
26145					MD	0,2	
26146	Toutes zones	Poteau	Béton	Peinture	C	0,07	
26147					MD	0,07	

Plomb

Nombre total d'unités de repérage	8
Commentaire sur le local	Néant

11 ARCHIVE PREF (2ème SS)

N°	Zone	Unité de repérage	Substrat	Revêtement apparent	Localisation	Résultats (mg/cm²)	Observations
26148	A	Mur	Béton	Peinture	C	0,11	
26149					MD	0,1	
26156	A	Porte Dormant	Bois	Peinture	C	0,04	
26157					MD	0,05	
26158	A	Porte Ouvrant	Bois	Peinture	C	0,1	
26159					MD	0,16	
26150	B	Mur	Béton	Peinture	C	0,05	
26151					MD	0,11	
26152	C	Mur	Béton	Peinture	C	0,05	
26153					MD	0,26	
26154	D	Mur	Béton	Peinture	C	0,21	
26155					MD	0,01	
26160	Plafond	Plafond	Platre	Peinture	C	0,05	
26161					MD	0,07	
26162	Toutes zones	Poteau	Béton	Peinture	C	0,08	
26163					MD	0,17	

Nombre total d'unités de repérage	8
Commentaire sur le local	Néant

12 ARCHIVE DDCCS (2ème SS)

N°	Zone	Unité de repérage	Substrat	Revêtement apparent	Localisation	Résultats (mg/cm²)	Observations
26164	A	Mur	Béton	Peinture	C	0,09	
26165					MD	0,23	
26172	A	Porte Dormant	Bois	Peinture	C	0,07	
26173					MD	0,1	
26174	A	Porte Ouvrant	Bois	Peinture	C	0,09	
26175					MD	0,09	
26166	B	Mur	Béton	Peinture	C	0,04	
26167					MD	0,05	
26168	C	Mur	Béton	Peinture	C	0,07	
26169					MD	0,07	
26170	D	Mur	Béton	Peinture	C	0,14	
26171					MD	0,08	
26176	Plafond	Plafond	Platre	Peinture	C	0,06	
26177					MD	0,02	
26178	Toutes zones	Poteau	Béton	Peinture	C	0,1	
26179					MD	0,08	

Nombre total d'unités de repérage	8
Commentaire sur le local	Néant

Plomb

13 ARCHIVE DDFIP (2ème SS)

N°	Zone	Unité de repérage	Substrat	Revêtement apparent	Localisation	Résultats (mg/cm²)	Observations
26180	A	Mur	Béton	Peinture	C	0,09	
26181					MD	0,06	
26188	A	Porte Dormant	Bois	Peinture	C	0,08	
26189					MD	0,06	
26190	A	Porte Ouvrant	Bois	Peinture	C	0,07	
26191					MD	0,2	
26182	B	Mur	Béton	Peinture	C	0,08	
26183					MD	0,07	
26184	C	Mur	Béton	Peinture	C	0,06	
26185					MD	0,04	
26186	D	Mur	Béton	Peinture	C	0,09	
26187					MD	0,09	
26192	Plafond	Plafond	Platre	Peinture	C	0,04	
26193					MD	0,11	
26194	Toutes zones	Poteau	Béton	Peinture	C	0,07	
26195					MD	0,07	
Nombre total d'unités de repérage			8				
Commentaire sur le local			Néant				

DSDEN (2ème SS)

N°	Zone	Unité de repérage	Substrat	Revêtement apparent	Localisation	Résultats (mg/cm²)	Observations
26196	A	Mur	Béton	Peinture	C	0,09	
26197					MD	0,03	
26204	A	Porte Dormant	Bois	Peinture	C	0,06	
26205					MD	0,13	
26206	A	Porte Ouvrant	Bois	Peinture	C	0,1	
26207					MD	0,1	
26198	B	Mur	Béton	Peinture	C	0,05	
26199					MD	0,19	
26200	C	Mur	Béton	Peinture	C	0,09	
26201					MD	0,08	
26218	D	Mur	Béton	Peinture	C	0,08	
26219					MD	0,07	
26212	E	Mur	Béton	Peinture	C	0,05	
26213					MD	0,09	
26216	F	Mur	Béton	Peinture	C	0,09	
26217					MD	0,07	
26214	G	Mur	Béton	Peinture	C	0,09	
26215					MD	0,04	
26202	H	Mur	Béton	Peinture	C	0,09	
26203					MD	0,08	

Plomb

N°	Zone	Unité de repérage	Substrat	Revêtement apparent	Localisation	Résultats (mg/cm²)	Observations
26208	Plafond	Plafond	Béton	Peinture	C	0,08	
26209					MD	0,06	
26210	Toutes zones	Poteau	Béton	Peinture	C	0,08	
26211					MD	0,07	
Nombre total d'unités de repérage			12				
Commentaire sur le local			Néant				

3 PARKING COPRO (2ème SS)							
N°	Zone	Unité de repérage	Substrat	Revêtement apparent	Localisation	Résultats (mg/cm²)	Observations
26220	A	Mur	béton	Peinture	C	0,04	
26221					MD	0,13	
26222	B	Mur	béton	Peinture	C	0,09	
26223					MD	0,09	
26224	C	Mur	béton	Peinture	C	0,08	
26225					MD	0,05	
26226	D	Mur	béton	Peinture	C	0,2	
26227					MD	0,11	
26228	E	Mur	béton	Peinture	C	0,06	
26229					MD	0,04	
26230	F	Mur	béton	Peinture	C	0,18	
26231					MD	0,07	
26232	G	Mur	béton	Peinture	C	0,08	
26233					MD	0,06	
26234	H	Mur	béton	Peinture	C	0,1	
26235					MD	0,28	
26236	I	Mur	béton	Peinture	C	0,09	
26237					MD	0,1	
26238	J	Mur	béton	Peinture	C	0,14	
26239					MD	0,1	
26240	K	Mur	béton	Peinture	C	0,07	
26241					MD	0,1	
26242	L	Mur	béton	Peinture	C	0,05	
26243					MD	0,05	
26244	M	Mur	béton	Peinture	C	0,08	
26245					MD	0,05	
26246	N	Mur	béton	Peinture	C	0,07	
26247					MD	0,1	
26248	O	Mur	béton	Peinture	C	0,09	
26249					MD	0,05	
26250	P	Mur	béton	Peinture	C	0,06	
26251					MD	0,06	
	Plafond	Plafond	béton				Non peint
26252	Q	Mur	béton	Peinture	C	0,1	

Plomb

N°	Zone	Unité de repérage	Substrat	Revêtement apparent	Localisation	Résultats (mg/cm²)	Observations
26253					MD	0,04	
26254	R	Mur	béton	Peinture	C	0,09	
26255					MD	0,14	
26266	Réseau horizontal	Calorifuge	Platre	Peinture	C	0,04	
26267					MD	0,27	
	Réseau horizontal	Conduit de fluide	Métal				Non peint
	Réseau horizontal	Réseaux	PVC				PVC
26256	S	Mur	béton	Peinture	C	0,26	
26257					MD	0,16	
26258	T	Mur	béton	Peinture	C	0,07	
26259					MD	0,03	
26264	Toutes zones	Porte Dormant	Métal	Peinture	C	0,22	
26265					MD	0,06	
26262	Toutes zones	Porte Ouvrant	Métal	Peinture	C	0,05	
26263					MD	0,09	
26260	Toutes zones	Poteau	béton	Peinture	C	0,07	
26261					MD	0,05	
	Toutes zones	Poutre	béton				Non peint
Nombre total d'unités de repérage		28					
Commentaire sur le local		Néant					

EA15 ESCALIER BDF n°3 (2ème SS)							
N°	Zone	Unité de repérage	Substrat	Revêtement apparent	Localisation	Résultats (mg/cm²)	Observations
28124	A	Mur	Enduit	Peinture	C	0,1	
28125					MD	0,23	
28132	A	Porte Dormant	Bois	Peinture	C	0,07	
28133					MD	0,05	
28134	A	Porte Ouvrant	Bois	Peinture	C	0,08	
28135					MD	0,06	
28126	B	Mur	Enduit	Peinture	C	0,1	
28127					MD	0,05	
28128	C	Mur	Enduit	Peinture	C	0,18	
28129					MD	0,23	
28130	D	Mur	Enduit	Peinture	C	0,14	
28131					MD	0,09	
28136	Plafond	Plafond	Enduit	Peinture	C	0,06	
28137					MD	0,04	
	Toutes zones	Escalier Ensemble des contre-marches	dalle de sol				Non peint
	Toutes zones	Escalier Ensemble des marches	dalle de sol				Non peint
28138	Toutes zones	Escalier Main-courante	Métal	Peinture	C	0,04	
28139					MD	0,11	

Plomb

Nombre total d'unités de repérage	10
Commentaire sur le local	Néant

113 RESERVE BDF (2ème SS)

N°	Zone	Unité de repérage	Substrat	Revêtement apparent	Localisation	Résultats (mg/cm²)	Observations
28140	A	Mur	Plâtre	Peinture	C	0,03	
28141					MD	0,1	
28148	A	Porte Dormant	Bois	Peinture	C	0,1	
28149					MD	0,09	
28150	A	Porte Ouvrant	Bois	Peinture	C	0,07	
28151					MD	0,02	
28142	B	Mur	Plâtre	Peinture	C	0,08	
28143					MD	0,2	
28144	C	Mur	Plâtre	Peinture	C	0,07	
28145					MD	0,12	
28146	D	Mur	Plâtre	Peinture	C	0,06	
28147					MD	0,18	
28152	Plafond	Plafond	Plâtre	Peinture	C	0,04	
28153					MD	0,1	

Nombre total d'unités de repérage	7
Commentaire sur le local	Néant

112 RESERVE BDF (2ème SS)

N°	Zone	Unité de repérage	Substrat	Revêtement apparent	Localisation	Résultats (mg/cm²)	Observations
28154	A	Mur	platre	Peinture	C	0,07	
28155					MD	0,27	
28162	A	Porte Dormant	Bois	Peinture	C	0,07	
28163					MD	0,05	
28164	A	Porte Ouvrant	Bois	Peinture	C	0,07	
28165					MD	0,09	
28156	B	Mur	platre	Peinture	C	0,26	
28157					MD	0,04	
28158	C	Mur	platre	Peinture	C	0,09	
28159					MD	0,1	
28160	D	Mur	platre	Peinture	C	0,11	
28161					MD	0,07	
28166	Plafond	Plafond	Platre	Peinture	C	0,06	
28167					MD	0,07	
28168	Toutes zones	Poteau	Béton	Peinture	C	0,1	
28169					MD	0,06	

Nombre total d'unités de repérage	8
Commentaire sur le local	Néant

111 RESERVE BDF (2ème SS)

Plomb

N°	Zone	Unité de repérage	Substrat	Revêtement apparent	Localisation	Résultats (mg/cm²)	Observations
28170	A	Mur	platre	Peinture	C	0,07	
28171					MD	0,04	
28178	A	Porte Dormant	Bois	Peinture	C	0,1	
28179					MD	0,1	
28180	A	Porte Ouvrant	Bois	Peinture	C	0,22	
28181					MD	0,05	
28172	B	Mur	platre	Peinture	C	0,24	
28173					MD	0,11	
28174	C	Mur	platre	Peinture	C	0,06	
28175					MD	0,17	
28176	D	Mur	platre	Peinture	C	0,08	
28177					MD	0,23	
28182	Plafond	Plafond	Platre	Peinture	C	0,02	
28183					MD	0,06	
28184	Toutes zones	Poteau	Béton	Peinture	C	0,13	
28185					MD	0,04	

Nombre total d'unités de repérage	8
Commentaire sur le local	Néant

116 RESERVE BDF (2ème SS)

N°	Zone	Unité de repérage	Substrat	Revêtement apparent	Localisation	Résultats (mg/cm²)	Observations
28186	A	Mur	platre	Peinture	C	0,07	
28187					MD	0,04	
28194	A	Porte Dormant	Bois	Peinture	C	0,11	
28195					MD	0,05	
28202	A	Porte Ouvrant	Bois	Peinture	C	0,04	
28203					MD	0,1	
28188	B	Mur	platre	Peinture	C	0,26	
28189					MD	0,27	
28190	C	Mur	platre	Peinture	C	0,07	
28191					MD	0,06	
28200	C	Porte Dormant	Bois	Peinture	C	0,04	
28201					MD	0,22	
28196	C	Porte Ouvrant	Bois	Peinture	C	0,08	
28197					MD	0,06	
28192	D	Mur	platre	Peinture	C	0,06	
28193					MD	0,09	
28198	Plafond	Plafond	Platre	Peinture	C	0,08	
28199					MD	0,07	

Nombre total d'unités de repérage	9
Commentaire sur le local	Néant

110 RESERVE BDF (2ème SS)

Plomb

N°	Zone	Unité de repérage	Substrat	Revêtement apparent	Localisation	Résultats (mg/cm²)	Observations
28212	A	Mur	platre	Peinture	C	0,1	
28213					MD	0,11	
28204	A	Porte Dormant	Bois	Peinture	C	0,1	
28205					MD	0,02	
28206	A	Porte Ouvrant	Bois	Peinture	C	0,09	
28207					MD	0,1	
28214	B	Mur	platre	Peinture	C	0,08	
28215					MD	0,08	
28210	B	Porte Dormant	Bois	Peinture	C	0,19	
28211					MD	0,09	
28208	B	Porte Ouvrant	Bois	Peinture	C	0,07	
28209					MD	0,08	
28216	C	Mur	platre	Peinture	C	0,05	
28217					MD	0,05	
28218	D	Mur	platre	Peinture	C	0,08	
28219					MD	0,1	
28220	Plafond	Plafond	Platre	Peinture	C	0,13	
28221					MD	0,11	
28222	Toutes zones	Poteau	Béton	Peinture	C	0,08	
28223					MD	0,27	

Nombre total d'unités de repérage	10
Commentaire sur le local	Néant

109 RESERVE BDF (2ème SS)

N°	Zone	Unité de repérage	Substrat	Revêtement apparent	Localisation	Résultats (mg/cm²)	Observations
28232	A	Mur	platre	Peinture	C	0,22	
28233					MD	0,04	
28224	A	Porte Dormant	Bois	Peinture	C	0,11	
28225					MD	0,1	
28226	A	Porte Ouvrant	Bois	Peinture	C	0,1	
28227					MD	0,08	
28234	B	Mur	platre	Peinture	C	0,1	
28235					MD	0,2	
28236	C	Mur	platre	Peinture	C	0,09	
28237					MD	0,09	
28230	C	Porte Dormant	Bois	Peinture	C	0,1	
28231					MD	0,11	
28228	C	Porte Ouvrant	Bois	Peinture	C	0,09	
28229					MD	0,07	
28238	D	Mur	platre	Peinture	C	0,05	
28239					MD	0,11	
28240	Plafond	Plafond	Platre	Peinture	C	0,04	
28241					MD	0,04	

Plomb

Nombre total d'unités de repérage	9
Commentaire sur le local	Néant

108 RESERVE BDF (2ème SS)

N°	Zone	Unité de repérage	Substrat	Revêtement apparent	Localisation	Résultats (mg/cm²)	Observations
28250	A	Mur	platre	Peinture	C	0,09	
28251					MD	0,1	
28242	A	Porte Dormant	Bois	Peinture	C	0,08	
28243					MD	0,07	
28244	A	Porte Ouvrant	Bois	Peinture	C	0,16	
28245					MD	0,11	
28252	B	Mur	platre	Peinture	C	0,08	
28253					MD	0,27	
28248	B	Porte Dormant	Bois	Peinture	C	0,24	
28249					MD	0,08	
28246	B	Porte Ouvrant	Bois	Peinture	C	0,25	
28247					MD	0,08	
28254	C	Mur	platre	Peinture	C	0,23	
28255					MD	0,06	
28256	D	Mur	platre	Peinture	C	0,13	
28257					MD	0,09	
28258	Plafond	Plafond	Platre	Peinture	C	0,14	
28259					MD	0,04	
28260	Toutes zones	Poteau	Béton	Peinture	C	0,09	
28261					MD	0,04	

Nombre total d'unités de repérage	10
Commentaire sur le local	Néant

LOCAL TECHNIQUE VENTILATION (1er SS)

N°	Zone	Unité de repérage	Substrat	Revêtement apparent	Localisation	Résultats (mg/cm²)	Observations
4363	Plafond	Plafond	Béton	Peinture	C	0,17	
4364					MD	0,08	
4365	Toutes zones	Murs	Béton	Peinture	C	0,04	
4366					MD	0,06	
4369	Toutes zones	Portes Dormant	Métal	Peinture	C	0,05	
4370					MD	0,07	
4367	Toutes zones	Portes Ouvrant	Métal	Peinture	C	0,07	
4368					MD	0,11	

Nombre total d'unités de repérage	4
Commentaire sur le local	Néant

LOCAL DECHETS (1er SS)

Plomb

N°	Zone	Unité de repérage	Substrat	Revêtement apparent	Localisation	Résultats (mg/cm ²)	Observations
4371	Plafond	Plafond	Béton	Peinture	C	0,24	
4372					MD	0,09	
4373	Toutes zones	Murs	Béton	Peinture	C	0,09	
4374					MD	0,04	
4377	Toutes zones	Portes Dormant	Métal	Peinture	C	0,07	
4378					MD	0,04	
4375	Toutes zones	Portes Ouvrant	Métal	Peinture	C	0,1	
4376					MD	0,05	
Nombre total d'unités de repérage			4				
Commentaire sur le local			Néant				

BUREAU (1er SS)							
N°	Zone	Unité de repérage	Substrat	Revêtement apparent	Localisation	Résultats (mg/cm²)	Observations
4379	Plafond	Plafond	Béton	Peinture	C	0,09	
4380					MD	0,09	
4381	Toutes zones	Murs	Plâtre	Peinture	C	0,11	
4382					MD	0,09	
4385	Toutes zones	Portes Dormant	Métal	Peinture	C	0,06	
4386					MD	0,09	
4383	Toutes zones	Portes Ouvrant	Métal	Peinture	C	0,1	
4384					MD	0,15	
Nombre total d'unités de repérage			4				
Commentaire sur le local			Néant				

PRODUITS D'ENTRETIEN (1er SS)							
N°	Zone	Unité de repérage	Substrat	Revêtement apparent	Localisation	Résultats (mg/cm²)	Observations
4387	Plafond	Plafond	Béton	Peinture	C	0,08	
4388					MD	0,08	
4389	Toutes zones	Murs	Béton	Peinture	C	0,25	
4390					MD	0,1	
4393	Toutes zones	Portes Dormant	Métal	Peinture	C	0,06	
4394					MD	0,1	
4391	Toutes zones	Portes Ouvrant	Métal	Peinture	C	0,06	
4392					MD	0,08	
Nombre total d'unités de repérage			4				
Commentaire sur le local			Néant				

RECEPTION DECARTONNAGE (1er SS)							
---------------------------------	--	--	--	--	--	--	--

Plomb

N°	Zone	Unité de repérage	Substrat	Revêtement apparent	Localisation	Résultats (mg/cm ²)	Observations
4395	Plafond	Plafond	Béton	Peinture	C	0,07	
4396					MD	0,05	
4397	Toutes zones	Murs	Béton	Peinture	C	0,18	
4398					MD	0,24	
4401	Toutes zones	Portes Dormant	Métal	Peinture	C	0,1	
4402					MD	0,08	
4399	Toutes zones	Portes Ouvrant	Métal	Peinture	C	0,07	
4400					MD	0,09	
Nombre total d'unités de repérage			4				
Commentaire sur le local			Néant				

LOCAL TECHNIQUE BALLONS (1er SS)							
N°	Zone	Unité de repérage	Substrat	Revêtement apparent	Localisation	Résultats (mg/cm²)	Observations
4403	Plafond	Plafond	Béton	Peinture	C	0,05	
4404					MD	0,09	
4405	Toutes zones	Murs	Béton	Peinture	C	0,04	
4406					MD	0,11	
4409	Toutes zones	Portes Dormant	Métal	Peinture	C	0,09	
4410					MD	0,04	
4407	Toutes zones	Portes Ouvrant	Métal	Peinture	C	0,05	
4408					MD	0,1	
Nombre total d'unités de repérage		4					
Commentaire sur le local		Néant					

CIRCULATION (1er SS)							
N°	Zone	Unité de repérage	Substrat	Revêtement apparent	Localisation	Résultats (mg/cm ²)	Observations
4411	Plafond	Plafond	Béton	Peinture	C	0,18	
4412					MD	0,05	
	Plafond	Plafond Faux plafond					Non peint
4413	Toutes zones	Murs	Plâtre	Peinture	C	0,09	
4414					MD	0,08	
4417	Toutes zones	Portes Dormant	Métal	Peinture	C	0,11	
4418					MD	0,1	
4415	Toutes zones	Portes Ouvrant	Métal	Peinture	C	0,06	
4416					MD	0,07	
Nombre total d'unités de repérage			5				
Commentaire sur le local			Néant				

VESTIAIRES SANITAIRES FEMMES (1er SS)							
---------------------------------------	--	--	--	--	--	--	--

N°	Zone	Unité de repérage	Substrat	Revêtement apparent	Localisation	Résultats (mg/cm²)	Observations
4419	Plafond	Plafond	Béton	Peinture	C	0,08	
4420					MD	0,07	
	Plafond	Plafond Faux plafond					Non peint
	Toutes zones	Murs	Faïence	Peinture			Non peint
4421	Toutes zones	Murs	Plâtre	Peinture	C	0,05	
4422					MD	0,06	
4425	Toutes zones	Portes Dormant	Métal	Peinture	C	0,09	
4426					MD	0,06	
4423	Toutes zones	Portes Ouvrant	Métal	Peinture	C	0,26	
4424					MD	0,09	
Nombre total d'unités de repérage			6				
Commentaire sur le local			Néant				

VESTIAIRES SANITAIRES HOMMES (1er SS)							
N°	Zone	Unité de repérage	Substrat	Revêtement apparent	Localisation	Résultats (mg/cm²)	Observations
4427	Plafond	Plafond	Béton	Peinture	C	0,08	
4428					MD	0,06	
	Plafond	Plafond Faux plafond					Non peint
	Toutes zones	Murs	Faïence	Peinture			Non peint
4433	Toutes zones	Murs	Plâtre	Peinture	C	0,06	
4434					MD	0,09	
4431	Toutes zones	Portes Dormant	Métal	Peinture	C	0,06	
4432					MD	0,07	
4429	Toutes zones	Portes Ouvrant	Métal	Peinture	C	0,25	
4430					MD	0,1	
Nombre total d'unités de repérage			6				
Commentaire sur le local			Néant				

LOCAL PETITS MATERIELS (1er SS)							
N°	Zone	Unité de repérage	Substrat	Revêtement apparent	Localisation	Résultats (mg/cm²)	Observations
4435	Plafond	Plafond	Béton	Peinture	C	0,18	
4436					MD	0,12	
	Plafond	Plafond Faux plafond					Non peint
4437	Toutes zones	Murs	Faïence	Peinture	C	0,06	
4438					MD	0,1	
4439	Toutes zones	Murs	Inox		C	0,1	
4440					MD	0,06	
4443	Toutes zones	Portes Dormant	Métal	Peinture	C	0,07	
4444					MD	0,07	

Plomb

N°	Zone	Unité de repérage	Substrat	Revêtement apparent	Localisation	Résultats (mg/cm²)	Observations
4441	Toutes zones	Portes Ouvrant	Métal	Peinture	C	0,04	
4442					MD	0,09	
Nombre total d'unités de repérage		6					
Commentaire sur le local		Néant					

LOCAL PRODUITS CONSO (1er SS)							
N°	Zone	Unité de repérage	Substrat	Revêtement apparent	Localisation	Résultats (mg/cm²)	Observations
4445	Plafond	Plafond	Béton	Peinture	C	0,11	
4446					MD	0,07	
	Plafond	Plafond Faux plafond					Non peint
4447	Toutes zones	Murs	Faïence	Peinture	C	0,06	
4448					MD	0,06	
4449	Toutes zones	Murs	Inox		C	0,17	
4450					MD	0,1	
4453	Toutes zones	Portes Dormant	Métal	Peinture	C	0,14	
4454					MD	0,06	
4451	Toutes zones	Portes Ouvrant	Métal	Peinture	C	0,08	
4452					MD	0,06	
Nombre total d'unités de repérage			6				
Commentaire sur le local			Néant				

CHAMBRE FROIDE SURGELES (1er SS)							
N°	Zone	Unité de repérage	Substrat	Revêtement apparent	Localisation	Résultats (mg/cm²)	Observations
4455	Plafond	Plafond	Béton	Peinture	C	0,02	
4456					MD	0,14	
	Plafond	Plafond Faux plafond					Non peint
4459	Toutes zones	Murs	Inox		C	0,1	
4460					MD	0,1	
4457	Toutes zones	Murs	Métal	Peinture	C	0,07	
4458					MD	0,1	
4463	Toutes zones	Portes Dormant	Métal	Peinture	C	0,08	
4464					MD	0,1	
4461	Toutes zones	Portes Ouvrant	Métal	Peinture	C	0,04	
4462					MD	0,1	
Nombre total d'unités de repérage			6				
Commentaire sur le local			Néant				

CHAMBRE FROIDE BO (1er SS)							
----------------------------	--	--	--	--	--	--	--

Plomb

N°	Zone	Unité de repérage	Substrat	Revêtement apparent	Localisation	Résultats (mg/cm²)	Observations
4465	Plafond	Plafond	Béton	Peinture	C	0,09	
4466					MD	0,07	
	Plafond	Plafond Faux plafond					Non peint
4469	Toutes zones	Murs	Inox		C	0,06	
4470					MD	0,05	
4467	Toutes zones	Murs	Métal	Peinture	C	0,1	
4468					MD	0,01	
4473	Toutes zones	Portes Dormant	Métal	Peinture	C	0,04	
4474					MD	0,08	
4471	Toutes zones	Portes Ouvrant	Métal	Peinture	C	0,08	
4472					MD	0,1	
Nombre total d'unités de repérage			6				
Commentaire sur le local			Néant				

CHAMBRE FROIDE VIANDES (1er SS)							
N°	Zone	Unité de repérage	Substrat	Revêtement apparent	Localisation	Résultats (mg/cm²)	Observations
4475	Plafond	Plafond	Béton	Peinture	C	0,26	
4476					MD	0,05	
	Plafond	Plafond Faux plafond					Non peint
4479	Toutes zones	Murs	Inox		C	0,09	
4480					MD	0,22	
4477	Toutes zones	Murs	Métal	Peinture	C	0,05	
4478					MD	0,07	
4483	Toutes zones	Portes Dormant	Métal	Peinture	C	0,04	
4484					MD	0,04	
4481	Toutes zones	Portes Ouvrant	Métal	Peinture	C	0,06	
4482					MD	0,08	
Nombre total d'unités de repérage		6					
Commentaire sur le local		Néant					

RESERVE SECHE (1er SS)							
N°	Zone	Unité de repérage	Substrat	Revêtement apparent	Localisation	Résultats (mg/cm²)	Observations
4485	Plafond	Plafond	Béton	Peinture	C	0,25	
4486					MD	0,11	
	Plafond	Plafond Faux plafond					Non peint
4487	Toutes zones	Murs	Faïence	Peinture	C	0,05	
4488					MD	0,03	
4489	Toutes zones	Murs	Inox		C	0,09	
4490					MD	0,06	
4493	Toutes	Portes Dormant	Métal	Peinture	C	0,02	

Plomb

N°	Zone	Unité de repérage	Substrat	Revêtement apparent	Localisation	Résultats (mg/cm²)	Observations
4494	zones				MD	0,05	
4491	Toutes zones	Portes Ouvrant	Métal	Peinture	C	0,06	
4492					MD	0,05	
Nombre total d'unités de repérage		6					
Commentaire sur le local		Néant					

LOCAL TECHNIQUE (1er SS)							
N°	Zone	Unité de repérage	Substrat	Revêtement apparent	Localisation	Résultats (mg/cm²)	Observations
4495	Plafond	Plafond	Béton	Peinture	C	0,03	
4496					MD	0,05	
4497	Toutes zones	Murs	Béton	Peinture	C	0,01	
4498					MD	0,1	
4501	Toutes zones	Portes Dormant	Métal	Peinture	C	0,09	
4502					MD	0,05	
4499	Toutes zones	Portes Ouvrant	Métal	Peinture	C	0,05	
4500					MD	0,2	
Nombre total d'unités de repérage			4				
Commentaire sur le local			Néant				

DEBOITAGE LEGUMERIE (1er SS)							
N°	Zone	Unité de repérage	Substrat	Revêtement apparent	Localisation	Résultats (mg/cm²)	Observations
4503	Plafond	Plafond	Béton	Peinture	C	0,08	
4504					MD	0,06	
	Plafond	Plafond Faux plafond					Non peint
4505	Toutes zones	Murs	Faïence	Peinture	C	0,06	
4506					MD	0,09	
4507	Toutes zones	Murs	Inox		C	0,09	
4508					MD	0,07	
4511	Toutes zones	Portes Dormant	Métal	Peinture	C	0,23	
4512					MD	0,08	
4509	Toutes zones	Portes Ouvrant	Métal	Peinture	C	0,06	
4510					MD	0,06	
Nombre total d'unités de repérage			6				
Commentaire sur le local			Néant				

PLONGE (1er SS)							
-----------------	--	--	--	--	--	--	--

Plomb

N°	Zone	Unité de repérage	Substrat	Revêtement apparent	Localisation	Résultats (mg/cm ²)	Observations
4513	Plafond	Plafond	Béton	Peinture	C	0,08	
4514					MD	0,1	
	Plafond	Plafond Faux plafond					Non peint
4515	Toutes zones	Murs	Faïence	Peinture	C	0,04	
4516					MD	0,08	
4517	Toutes zones	Murs	Inox		C	0,05	
4518					MD	0,05	
4521	Toutes zones	Portes Dormant	Métal	Peinture	C	0,07	
4522					MD	0,1	
4519	Toutes zones	Portes Ouvrant	Métal	Peinture	C	0,07	
4520					MD	0,04	
Nombre total d'unités de repérage			6				
Commentaire sur le local			Néant				

HALL DE CUISSON (1er SS)

N°	Zone	Unité de repérage	Substrat	Revêtement apparent	Localisation	Résultats (mg/cm²)	Observations
4523	Plafond	Plafond	Béton	Peinture	C	0,21	
4524					MD	0,1	
	Plafond	Plafond Faux plafond					Non peint
4525	Toutes zones	Murs	Faïence	Peinture	C	0,24	
4526					MD	0,06	
4527	Toutes zones	Murs	Inox		C	0,1	
4528					MD	0,08	
4531	Toutes zones	Portes Dormant	Métal	Peinture	C	0,07	
4532					MD	0,09	
4529	Toutes zones	Portes Ouvrant	Métal	Peinture	C	0,09	
4530					MD	0,11	
Nombre total d'unités de repérage			6				
Commentaire sur le local			Néant				

PREPARATIONS FROIDES (1er SS)

N°	Zone	Unité de repérage	Substrat	Revêtement apparent	Localisation	Résultats (mg/cm²)	Observations
4533	Plafond	Plafond	Béton	Peinture	C	0,1	
4534					MD	0,25	
	Plafond	Plafond Faux plafond					Non peint
4535	Toutes zones	Murs	Faïence	Peinture	C	0,1	
4536					MD	0,06	
4537	Toutes zones	Murs	Inox		C	0,06	
4538					MD	0,05	
4541	Toutes	Portes Dormant	Métal	Peinture	C	0,06	

N°	Zone	Unité de repérage	Substrat	Revêtement apparent	Localisation	Résultats (mg/cm²)	Observations
4542	zones				MD	0,08	
4539	Toutes zones	Portes Ouvrant	Métal	Peinture	C	0,15	
4540					MD	0,07	
Nombre total d'unités de repérage		6					
Commentaire sur le local		Néant					

BUREAU DU CHEF (1er SS)							
N°	Zone	Unité de repérage	Substrat	Revêtement apparent	Localisation	Résultats (mg/cm²)	Observations
4551	Plafond	Plafond	Béton	Peinture	C	0,08	
4552					MD	0,08	
	Plafond	Plafond Faux plafond					Non peint
4543	Toutes zones	Murs	Faïence	Peinture	C	0,05	
4544					MD	0,11	
4545	Toutes zones	Murs	Inox		C	0,09	
4546					MD	0,12	
4549	Toutes zones	Portes Dormant	Métal	Peinture	C	0,15	
4550					MD	0,04	
4547	Toutes zones	Portes Ouvrant	Métal	Peinture	C	0,04	
4548					MD	0,07	
Nombre total d'unités de repérage			6				
Commentaire sur le local			Néant				

ESCALIER CUISINE (1er SS)							
N°	Zone	Unité de repérage	Substrat	Revêtement apparent	Localisation	Résultats (mg/cm²)	Observations
4557	A	Mur	Enduit	Peinture	C	0,17	
4558					MD	0,09	
4553	A	Porte Dormant	Bois	Peinture	C	0,09	
4554					MD	0,08	
4555	A	Porte Ouvrant	Bois	Peinture	C	0,07	
4556					MD	0,1	
4559	B	Mur	Enduit	Peinture	C	0,09	
4560					MD	0,07	
4561	C	Mur	Enduit	Peinture	C	0,1	
4562					MD	0,19	
4563	D	Mur	Enduit	Peinture	C	0,06	
4564					MD	0,06	
4565	Plafond	Plafond	Enduit	Peinture	C	0,09	
4566					MD	0,05	
	Toutes zones	Escalier Ensemble des contre-marches	dalle de sol				Non peint

Plomb

N°	Zone	Unité de repérage	Substrat	Revêtement apparent	Localisation	Résultats (mg/cm²)	Observations
	Toutes zones	Escalier Ensemble des marches	dalle de sol				Non peint
4567	Toutes zones	Escalier Main-courante	Métal	Peinture	C	0,08	
4568					MD	0,06	
Nombre total d'unités de repérage		10					
Commentaire sur le local		Néant					

62 BUREAU DTSP (1er SS)							
N°	Zone	Unité de repérage	Substrat	Revêtement apparent	Localisation	Résultats (mg/cm²)	Observations
6015	Plafond	Plafond	Béton	Peinture	C	0,09	
6016					MD	0,06	
	Plafond	Plafond Faux plafond					Non peint
	sol	Sol	Linoléum				Non peint
6009	Toutes zones	Murs	Platre	Peinture	C	0,22	
6010					MD	0,06	
6011	Toutes zones	portes Dormant	Bois	Peinture	C	0,09	
6012					MD	0,05	
6013	Toutes zones	portes Ouvrant	Bois	Peinture	C	0,06	
6014					MD	0,09	
6017	Toutes zones	Poteau	Béton	Peinture	C	0,11	
6018					MD	0,08	
Nombre total d'unités de repérage			7				
Commentaire sur le local			Néant				

63 BUREAU DTSP (1er SS)							
N°	Zone	Unité de repérage	Substrat	Revêtement apparent	Localisation	Résultats (mg/cm²)	Observations
6019	Plafond	Plafond	Béton	Peinture	C	0,08	
6020					MD	0,09	
	Plafond	Plafond Faux plafond					Non peint
	sol	Sol	Linoléum				Non peint
6021	Toutes zones	Murs	Platre	Peinture	C	0,11	
6022					MD	0,11	
6023	Toutes zones	portes Dormant	Bois	Peinture	C	0,05	
6024					MD	0,08	
6025	Toutes zones	portes Ouvrant	Bois	Peinture	C	0,05	
6026					MD	0,07	
6027	Toutes zones	Poteau	Béton	Peinture	C	0,06	
6028					MD	0,07	
Nombre total d'unités de repérage			7				
Commentaire sur le local			Néant				

Plomb

67 BUREAU DTSP (1er SS)							
N°	Zone	Unité de repérage	Substrat	Revêtement apparent	Localisation	Résultats (mg/cm ²)	Observations
6029	Plafond	Plafond	Béton	Peinture	C	0,08	
6030					MD	0,09	
	Plafond	Plafond Faux plafond					Non peint
	sol	Sol	Linoléum				Non peint
6031	Toutes zones	Murs	Platre	Peinture	C	0,04	
6032					MD	0,04	
6033	Toutes zones	portes Dormant	Bois	Peinture	C	0,24	
6034					MD	0,06	
6035	Toutes zones	portes Ouvrant	Bois	Peinture	C	0,25	
6036					MD	0,09	
6037	Toutes zones	Poteau	Béton	Peinture	C	0,04	
6038					MD	0,07	
Nombre total d'unités de repérage			7				
Commentaire sur le local			Néant				

401 BUREAU DTSP n°1 (1er SS)							
N°	Zone	Unité de repérage	Substrat	Revêtement apparent	Localisation	Résultats (mg/cm²)	Observations
6039	Plafond	Plafond	Béton	Peinture	C	0,05	
6040					MD	0,08	
	Plafond	Plafond Faux plafond					Non peint
	sol	Sol	Linoléum				Non peint
6041	Toutes zones	Murs	Platre	Peinture	C	0,09	
6042					MD	0,1	
6043	Toutes zones	portes Dormant	Bois	Peinture	C	0,1	
6044					MD	0,25	
6045	Toutes zones	portes Ouvrant	Bois	Peinture	C	0,06	
6046					MD	0,05	
6047	Toutes zones	Poteau	Béton	Peinture	C	0,09	
6048					MD	0,06	
Nombre total d'unités de repérage			7				
Commentaire sur le local			Néant				

402 BUREAU DTSP n°1 (1er SS)							
N°	Zone	Unité de repérage	Substrat	Revêtement apparent	Localisation	Résultats (mg/cm²)	Observations
6049	Plafond	Plafond	Béton	Peinture	C	0,11	
6050					MD	0,08	
	Plafond	Plafond Faux plafond					Non peint
	sol	Sol	Linoléum				Non peint

Plomb

N°	Zone	Unité de repérage	Substrat	Revêtement apparent	Localisation	Résultats (mg/cm²)	Observations
6051	Toutes zones	Murs	Platre	Peinture	C	0,09	
6052					MD	0,1	
6053	Toutes zones	portes Dormant	Bois	Peinture	C	0,04	
6054					MD	0,07	
6055	Toutes zones	portes Ouvrant	Bois	Peinture	C	0,1	
6056					MD	0,09	
6057	Toutes zones	Poteau	Béton	Peinture	C	0,05	
6058					MD	0,09	
Nombre total d'unités de repérage			7				
Commentaire sur le local			Néant				

403 BUREAU DTSP n°1 (1er SS)							
N°	Zone	Unité de repérage	Substrat	Revêtement apparent	Localisation	Résultats (mg/cm²)	Observations
6059	Plafond	Plafond	Béton	Peinture	C	0,08	
6060					MD	0,08	
	Plafond	Plafond Faux plafond					Non peint
	sol	Sol	Linoléum				Non peint
6061	Toutes zones	Murs	Platre	Peinture	C	0,09	
6062					MD	0,06	
6063	Toutes zones	portes Dormant	Bois	Peinture	C	0,09	
6064					MD	0,05	
6065	Toutes zones	portes Ouvrant	Bois	Peinture	C	0,26	
6066					MD	0,06	
6067	Toutes zones	Poteau	Béton	Peinture	C	0,15	
6068					MD	0,11	
Nombre total d'unités de repérage			7				
Commentaire sur le local			Néant				

404 BUREAU DTSP n°1 (1er SS)							
N°	Zone	Unité de repérage	Substrat	Revêtement apparent	Localisation	Résultats (mg/cm²)	Observations
6069	Plafond	Plafond	Béton	Peinture	C	0,06	
6070					MD	0,05	
	Plafond	Plafond Faux plafond					Non peint
	sol	Sol	Linoléum				Non peint
6071	Toutes zones	Murs	Platre	Peinture	C	0,26	
6072					MD	0,05	
6073	Toutes zones	portes Dormant	Bois	Peinture	C	0,24	
6074					MD	0,01	
6075	Toutes zones	portes Ouvrant	Bois	Peinture	C	0,11	
6076					MD	0,1	

Plomb

N°	Zone	Unité de repérage	Substrat	Revêtement apparent	Localisation	Résultats (mg/cm²)	Observations
6077	Toutes zones	Poteau	Béton	Peinture	C	0,14	
6078					MD	0,18	
Nombre total d'unités de repérage		7					
Commentaire sur le local		Néant					

405 BUREAU DTSP n°1 (1er SS)							
N°	Zone	Unité de repérage	Substrat	Revêtement apparent	Localisation	Résultats (mg/cm²)	Observations
6079	Plafond	Plafond	Béton	Peinture	C	0,18	
6080					MD	0,05	
	Plafond	Plafond Faux plafond					Non peint
	sol	Sol	Linoléum				Non peint
6081	Toutes zones	Murs	Platre	Peinture	C	0,09	
6082					MD	0,07	
6083	Toutes zones	portes Dormant	Bois	Peinture	C	0,07	
6084					MD	0,01	
6085	Toutes zones	portes Ouvrant	Bois	Peinture	C	0,1	
6086					MD	0,05	
6087	Toutes zones	Poteau	Béton	Peinture	C	0,1	
6088					MD	0,07	
Nombre total d'unités de repérage			7				
Commentaire sur le local			Néant				

406 BUREAU DTSP n°1 (1er SS)							
N°	Zone	Unité de repérage	Substrat	Revêtement apparent	Localisation	Résultats (mg/cm²)	Observations
6089	Plafond	Plafond	Béton	Peinture	C	0,07	
6090					MD	0,16	
	Plafond	Plafond Faux plafond					Non peint
	sol	Sol	Linoléum				Non peint
6091	Toutes zones	Murs	Platre	Peinture	C	0,05	
6092					MD	0,06	
6093	Toutes zones	portes Dormant	Bois	Peinture	C	0,09	
6094					MD	0,08	
6095	Toutes zones	portes Ouvrant	Bois	Peinture	C	0,1	
6096					MD	0,27	
6097	Toutes zones	Poteau	Béton	Peinture	C	0,04	
6098					MD	0,05	
Nombre total d'unités de repérage			7				
Commentaire sur le local			Néant				

Plomb

410 BUREAU DTSP n°1 (1er SS)							
N°	Zone	Unité de repérage	Substrat	Revêtement apparent	Localisation	Résultats (mg/cm²)	Observations
6099	Plafond	Plafond	Béton	Peinture	C	0,11	
6100					MD	0,03	
	Plafond	Plafond Faux plafond					Non peint
	sol	Sol	Linoléum				Non peint
6101	Toutes zones	Murs	Platre	Peinture	C	0,25	
6102					MD	0,09	
6103	Toutes zones	portes Dormant	Bois	Peinture	C	0,1	
6104					MD	0,1	
6105	Toutes zones	portes Ouvrant	Bois	Peinture	C	0,06	
6106					MD	0,05	
6107	Toutes zones	Poteau	Béton	Peinture	C	0,08	
6108					MD	0,04	
Nombre total d'unités de repérage			7				
Commentaire sur le local			Néant				

411 BUREAU DTSP n°1 (1er SS)							
N°	Zone	Unité de repérage	Substrat	Revêtement apparent	Localisation	Résultats (mg/cm²)	Observations
6109	Plafond	Plafond	Béton	Peinture	C	0,07	
6110					MD	0,03	
	Plafond	Plafond Faux plafond					Non peint
	sol	Sol	Linoléum				Non peint
6111	Toutes zones	Murs	Platre	Peinture	C	0,11	
6112					MD	0,25	
6113	Toutes zones	portes Dormant	Bois	Peinture	C	0,07	
6114					MD	0,08	
6115	Toutes zones	portes Ouvrant	Bois	Peinture	C	0,11	
6116					MD	0,27	
6117	Toutes zones	Poteau	Béton	Peinture	C	0,1	
6118					MD	0,09	
Nombre total d'unités de repérage		7					
Commentaire sur le local		Néant					

0 CIRCULATION DTSP (1er SS)							
N°	Zone	Unité de repérage	Substrat	Revêtement apparent	Localisation	Résultats (mg/cm²)	Observations
6119	Plafond	Plafond	Béton	Peinture	C	0,06	
6120					MD	0,1	
	Plafond	Plafond Faux plafond					Non peint
	sol	Sol	Linoléum				Non peint

Plomb

N°	Zone	Unité de repérage	Substrat	Revêtement apparent	Localisation	Résultats (mg/cm²)	Observations
6121	Toutes zones	Murs	Platre	Peinture	C	0,07	
6122					MD	0,06	
6123	Toutes zones	portes Dormant	Bois	Peinture	C	0,05	
6124					MD	0,05	
6125	Toutes zones	portes Ouvrant	Bois	Peinture	C	0,08	
6126					MD	0,09	
Nombre total d'unités de repérage			6				
Commentaire sur le local			Néant				

EA5 ESCALIER DTSP n°1 (1er SS)

N°	Zone	Unité de repérage	Substrat	Revêtement apparent	Localisation	Résultats (mg/cm²)	Observations
6127	A	Mur	Enduit	Peinture	C	0,07	
6128					MD	0,06	
6135	A	Porte Dormant	Bois	Peinture	C	0,09	
6136					MD	0,1	
6137	A	Porte Ouvrant	Bois	Peinture	C	0,07	
6138					MD	0,08	
6129	B	Mur	Enduit	Peinture	C	0,11	
6130					MD	0,08	
6131	C	Mur	Enduit	Peinture	C	0,07	
6132					MD	0,08	
6133	D	Mur	Enduit	Peinture	C	0,19	
6134					MD	0,17	
6139	Plafond	Plafond	Enduit	Peinture	C	0,06	
6140					MD	0,06	
	Toutes zones	Escalier Ensemble des contre-marches	dalle de sol				Non peint
	Toutes zones	Escalier Ensemble des marches	dalle de sol				Non peint
6141	Toutes zones	Escalier Main-courante	Métal	Peinture	C	0,08	
6142					MD	0,07	
Nombre total d'unités de repérage			10				
Commentaire sur le local			Néant				

75 CIRCULATION DTSP (1er SS)

N°	Zone	Unité de repérage	Substrat	Revêtement apparent	Localisation	Résultats (mg/cm²)	Observations
6143	Plafond	Plafond	Béton	Peinture	C	0,11	
6144					MD	0,07	
	sol	Sol	Linoléum				Non peint
6145	Toutes zones	Murs	Platre	Peinture	C	0,2	
6146					MD	0,14	

N°	Zone	Unité de repérage	Substrat	Revêtement apparent	Localisation	Résultats (mg/cm²)	Observations
6147	Toutes zones	portes Dormant	Bois	Peinture	C	0,1	
6148					MD	0,16	
6149	Toutes zones	portes Ouvrant	Bois	Peinture	C	0,08	
6150					MD	0,07	
Nombre total d'unités de repérage			5				
Commentaire sur le local			Néant				

MAGASIN DTSP (1er SS)							
N°	Zone	Unité de repérage	Substrat	Revêtement apparent	Localisation	Résultats (mg/cm²)	Observations
6151	Plafond	Plafond	Béton	Peinture	C	0,04	
6152					MD	0,06	
	Plafond	Plafond Faux plafond					Non peint
	sol	Sol	Linoléum				Non peint
6153	Toutes zones	Murs	Platre	Peinture	C	0,11	
6154					MD	0,12	
6155	Toutes zones	portes Dormant	Bois	Peinture	C	0,05	
6156					MD	0,08	
6157	Toutes zones	portes Ouvrant	Bois	Peinture	C	0,05	
6158					MD	0,07	
6159	Toutes zones	Poteau	Béton	Peinture	C	0,27	
6160					MD	0,08	
Nombre total d'unités de repérage			7				
Commentaire sur le local			Néant				

ARMURERIE DTSP (1er SS)							
N°	Zone	Unité de repérage	Substrat	Revêtement apparent	Localisation	Résultats (mg/cm²)	Observations
6161	Plafond	Plafond	Béton	Peinture	C	0,09	
6162					MD	0,19	
6163	Toutes zones	Murs	revetement bitumineux		C	0,25	
6164					MD	0,1	
6165	Toutes zones	portes Dormant	Bois	Peinture	C	0,05	
6166					MD	0,27	
6167	Toutes zones	portes Ouvrant	Bois	Peinture	C	0,06	
6168					MD	0,06	
6169	Toutes zones	Poteau	Béton	Peinture	C	0,1	
6170					MD	0,05	
Nombre total d'unités de repérage			5				
Commentaire sur le local			Néant				

Plomb

413 SALON DTSP (1er SS)							
N°	Zone	Unité de repérage	Substrat	Revêtement apparent	Localisation	Résultats (mg/cm²)	Observations
6171	Plafond	Plafond	Béton	Peinture	C	0,07	
6172					MD	0,04	
	Plafond	Plafond Faux plafond					Non peint
	sol	Sol	Linoléum				Non peint
6173	Toutes zones	Murs	Platre	Peinture	C	0,04	
6174					MD	0,1	
6175	Toutes zones	portes Dormant	Bois	Peinture	C	0,22	
6176					MD	0,11	
6177	Toutes zones	portes Ouvrant	Bois	Peinture	C	0,07	
6178					MD	0,09	
6179	Toutes zones	Poteau	Béton	Peinture	C	0,21	
6180					MD	0,06	
Nombre total d'unités de repérage			7				
Commentaire sur le local			Néant				

407 ATELIER DTSP (1er SS)							
N°	Zone	Unité de repérage	Substrat	Revêtement apparent	Localisation	Résultats (mg/cm ²)	Observations
6181	Plafond	Plafond	Béton	Peinture	C	0,1	
6182					MD	0,05	
	Plafond	Plafond Faux plafond					Non peint
	sol	Sol	Linoléum				Non peint
6183	Toutes zones	Murs	Platre	Peinture	C	0,09	
6184					MD	0,06	
6185	Toutes zones	portes Dormant	Bois	Peinture	C	0,05	
6186					MD	0,12	
6187	Toutes zones	portes Ouvrant	Bois	Peinture	C	0,08	
6188					MD	0,08	
6189	Toutes zones	Poteau	Béton	Peinture	C	0,08	
6190					MD	0,11	
Nombre total d'unités de repérage			7				
Commentaire sur le local			Néant				

406 ATELIER DTSP (1er SS)							
N°	Zone	Unité de repérage	Substrat	Revêtement apparent	Localisation	Résultats (mg/cm²)	Observations
6191	Plafond	Plafond	Béton	Peinture	C	0,06	
6192					MD	0,07	
	Plafond	Plafond Faux plafond					Non peint
	sol	Sol	Linoléum				Non peint

Plomb

N°	Zone	Unité de repérage	Substrat	Revêtement apparent	Localisation	Résultats (mg/cm ²)	Observations
6193	Toutes zones	Murs	Platre	Peinture	C	0,05	
6194					MD	0,09	
6195	Toutes zones	portes Dormant	Bois	Peinture	C	0,08	
6196					MD	0,06	
6197	Toutes zones	portes Ouvrant	Bois	Peinture	C	0,05	
6198					MD	0,08	
6199	Toutes zones	Poteau	Béton	Peinture	C	0,13	
6200					MD	0,1	
Nombre total d'unités de repérage			7				
Commentaire sur le local			Néant				

408 BUREAU DTSP n°1 (1er SS)

N°	Zone	Unité de repérage	Substrat	Revêtement apparent	Localisation	Résultats (mg/cm²)	Observations
6201	Plafond	Plafond	Béton	Peinture	C	0,09	
6202					MD	0,05	
	Plafond	Plafond Faux plafond					Non peint
	sol	Sol	Linoléum				Non peint
6203	Toutes zones	Murs	Platre	Peinture	C	0,27	
6204					MD	0,08	
6205	Toutes zones	portes Dormant	Bois	Peinture	C	0,11	
6206					MD	0,04	
6207	Toutes zones	portes Ouvrant	Bois	Peinture	C	0,21	
6208					MD	0,03	
6209	Toutes zones	Poteau	Béton	Peinture	C	0,1	
6210					MD	0,06	
Nombre total d'unités de repérage			7				
Commentaire sur le local			Néant				

10 SANITAIRE DTSP (1er SS)

N°	Zone	Unité de repérage	Substrat	Revêtement apparent	Localisation	Résultats (mg/cm²)	Observations
6211	Plafond	Plafond	Béton	Peinture	C	0,11	
6212					MD	0,25	
	Plafond	Plafond Faux plafond					Non peint
6213	Toutes zones	Murs	faïence		C	0,1	
6214					MD	0,06	
6215	Toutes zones	portes Dormant	Bois	Peinture	C	0,06	
6216					MD	0,1	
6217	Toutes zones	portes Ouvrant	Bois	Peinture	C	0,05	
6218					MD	0,08	

Plomb

Nombre total d'unités de repérage	5
Commentaire sur le local	Néant

8 BUREAU DTSP (1er SS)

N°	Zone	Unité de repérage	Substrat	Revêtement apparent	Localisation	Résultats (mg/cm²)	Observations
6219	Plafond	Plafond	Béton	Peinture	C	0,14	
6220					MD	0,07	
	Plafond	Plafond Faux plafond					Non peint
	sol	Sol	Linoléum				Non peint
6221	Toutes zones	Murs	Platre	Peinture	C	0,05	
6222					MD	0,08	
6223	Toutes zones	portes Dormant	Bois	Peinture	C	0,1	
6224					MD	0,05	
6225	Toutes zones	portes Ouvrant	Bois	Peinture	C	0,05	
6226					MD	0,09	
6227	Toutes zones	Poteau	Béton	Peinture	C	0,06	
6228					MD	0,04	

Nombre total d'unités de repérage	7
Commentaire sur le local	Néant

EA4 ESCALIER DTSP n°3 (1er SS)

N°	Zone	Unité de repérage	Substrat	Revêtement apparent	Localisation	Résultats (mg/cm²)	Observations
6739	A	Mur	Enduit	Peinture	C	0,28	
6740					MD	0,05	
6747	A	Porte Dormant	Bois	Peinture	C	0,06	
6748					MD	0,11	
6749	A	Porte Ouvrant	Bois	Peinture	C	0,08	
6750					MD	0,04	
6741	B	Mur	Enduit	Peinture	C	0,1	
6742					MD	0,09	
6743	C	Mur	Enduit	Peinture	C	0,25	
6744					MD	0,06	
6745	D	Mur	Enduit	Peinture	C	0,06	
6746					MD	0,1	
6751	Plafond	Plafond	Enduit	Peinture	C	0,1	
6752					MD	0,09	
	Toutes zones	Escalier Ensemble des contre-marches	dalle de sol				Non peint
	Toutes zones	Escalier Ensemble des marches	dalle de sol				Non peint
6753	Toutes zones	Escalier Main-courante	Métal	Peinture	C	0,05	
6754					MD	0,07	

Nombre total d'unités de repérage	10
Commentaire sur le local	Néant

Plomb

412 CIRCULATION DTSP (1er SS)							
N°	Zone	Unité de repérage	Substrat	Revêtement apparent	Localisation	Résultats (mg/cm²)	Observations
7469	Plafond	Plafond	Béton	Peinture	C	0,04	
7470					MD	0,27	
	Plafond	Plafond Faux plafond					Non peint
	sol	Sol	Linoléum				Non peint
7471	Toutes zones	Murs	Platre	Peinture	C	0,06	
7472					MD	0,05	
7473	Toutes zones	portes Dormant	Bois	Peinture	C	0,16	
7474					MD	0,1	
7475	Toutes zones	portes Ouvrant	Bois	Peinture	C	0,15	
7476					MD	0,13	
7477	Toutes zones	Poteau	Béton	Peinture	C	0,05	
7478					MD	0,05	
Nombre total d'unités de repérage			7				
Commentaire sur le local			Néant				

76 BUREAU PARTIES COM (1er SS)							
N°	Zone	Unité de repérage	Substrat	Revêtement apparent	Localisation	Résultats (mg/cm²)	Observations
26268	Plafond	Plafond	Béton	Peinture	C	0,1	
26269					MD	0,27	
	Plafond	Plafond Faux plafond					Non peint
	sol	Sol	Linoléum				Non peint
26270	Toutes zones	Murs	Platre	Peinture	C	0,05	
26271					MD	0,02	
26272	Toutes zones	portes Dormant	Bois	Peinture	C	0,09	
26273					MD	0,09	
26274	Toutes zones	portes Ouvrant	Bois	Peinture	C	0,11	
26275					MD	0,05	
26276	Toutes zones	Poteau	Béton	Peinture	C	0,08	
26277					MD	0,05	
Nombre total d'unités de repérage		7					
Commentaire sur le local		Néant					

79 BUREAU PARTIES COM (1er SS)							
N°	Zone	Unité de repérage	Substrat	Revêtement apparent	Localisation	Résultats (mg/cm²)	Observations
26278	Plafond	Plafond	Béton	Peinture	C	0,04	
26279					MD	0,08	
	Plafond	Plafond Faux plafond					Non peint
	sol	Sol	Linoléum				Non peint

Plomb

N°	Zone	Unité de repérage	Substrat	Revêtement apparent	Localisation	Résultats (mg/cm²)	Observations
26280	Toutes zones	Murs	Platre	Peinture	C	0,09	
26281					MD	0,27	
26282	Toutes zones	portes Dormant	Bois	Peinture	C	0,04	
26283					MD	0,15	
26284	Toutes zones	portes Ouvrant	Bois	Peinture	C	0,09	
26285					MD	0,12	
26286	Toutes zones	Poteau	Béton	Peinture	C	0,14	
26287					MD	0,05	
Nombre total d'unités de repérage			7				
Commentaire sur le local			Néant				

77 CIRCULATION PARTIES COM (1er SS)							
N°	Zone	Unité de repérage	Substrat	Revêtement apparent	Localisation	Résultats (mg/cm²)	Observations
26288	Plafond	Plafond	Béton	Peinture	C	0,21	
26289					MD	0,27	
	Plafond	Plafond Faux plafond					Non peint
	sol	Sol	Linoléum				Non peint
26290	Toutes zones	Murs	Platre	Peinture	C	0,11	
26291					MD	0,05	
26292	Toutes zones	portes Dormant	Bois	Peinture	C	0,09	
26293					MD	0,06	
26294	Toutes zones	portes Ouvrant	Bois	Peinture	C	0,06	
26295					MD	0,06	
26296	Toutes zones	Poteau	Béton	Peinture	C	0,25	
26297					MD	0,17	
Nombre total d'unités de repérage			7				
Commentaire sur le local			Néant				

81 SANITAIRE PARTIES COM (1er SS)							
N°	Zone	Unité de repérage	Substrat	Revêtement apparent	Localisation	Résultats (mg/cm²)	Observations
	A	Mur	Faïence				Non peint
	A	Porte Dormant	PVC				PVC
26298	A	Porte Ouvrant	Bois	Peinture	C	0,04	
26299					MD	0,05	
	B	Mur	Faïence				Non peint
	C	Mur	Faïence				Non peint
	D	Mur	Faïence				Non peint
26300	Plafond	Plafond	Béton	Peinture	C	0,05	
26301					MD	0,1	

Plomb

N°	Zone	Unité de repérage	Substrat	Revêtement apparent	Localisation	Résultats (mg/cm²)	Observations
26304	Plafond	Plafond	Béton	Peinture	C	0,22	
26305					MD	0,04	
	Plafond	Plafond	Faux-plafond				Non peint
	Plafond	Plafond Faux plafond					Non peint
26302	Réseau horizontal	Conduit de fluide	Métal	Peinture	C	0,09	
26303					MD	0,11	
	sol	Sol	Linoléum				Non peint
26306	Toutes zones	Murs	Platre	Peinture	C	0,12	
26307					MD	0,04	
26308	Toutes zones	portes Dormant	Bois	Peinture	C	0,1	
26309					MD	0,11	
26310	Toutes zones	portes Ouvrant	Bois	Peinture	C	0,04	
26311					MD	0,1	
26312	Toutes zones	Poteau	Béton	Peinture	C	0,06	
26313					MD	0,04	
Nombre total d'unités de repérage			16				
Commentaire sur le local			Néant				

EA5 ESCALIER (1er SS)

N°	Zone	Unité de repérage	Substrat	Revêtement apparent	Localisation	Résultats (mg/cm²)	Observations
26314	A	Mur	Enduit	Peinture	C	0,25	
26315					MD	0,08	
26322	A	Porte Dormant	Bois	Peinture	C	0,17	
26323					MD	0,1	
26324	A	Porte Ouvrant	Bois	Peinture	C	0,07	
26325					MD	0,05	
26316	B	Mur	Enduit	Peinture	C	0,09	
26317					MD	0,08	
26318	C	Mur	Enduit	Peinture	C	0,05	
26319					MD	0,09	
26320	D	Mur	Enduit	Peinture	C	0,1	
26321					MD	0,12	
26326	Plafond	Plafond	Enduit	Peinture	C	0,05	
26327					MD	0,09	
	Toutes zones	Escalier Ensemble des contre-marches	dalle de sol				Non peint
	Toutes zones	Escalier Ensemble des marches	dalle de sol				Non peint
26328	Toutes zones	Escalier Main-courante	Métal	Peinture	C	0,1	
26329					MD	0,04	
Nombre total d'unités de repérage			10				
Commentaire sur le local			Néant				

RESERVE MOBILIER (1er SS)

N°	Zone	Unité de repérage	Substrat	Revêtement apparent	Localisation	Résultats (mg/cm²)	Observations
26330	Plafond	Plafond	Béton	Peinture	C	0,1	
26331					MD	0,11	
	Plafond	Plafond Faux plafond					Non peint
	sol	Sol	Linoléum				Non peint
26332	Toutes zones	Murs	Platre	Peinture	C	0,08	
26333					MD	0,04	
26334	Toutes zones	portes Dormant	Bois	Peinture	C	0,05	
26335					MD	0,14	
26336	Toutes zones	portes Ouvrant	Bois	Peinture	C	0,09	
26337					MD	0,04	
26338	Toutes zones	Poteau	Béton	Peinture	C	0,1	
26339					MD	0,11	

Nombre total d'unités de repérage	7
Commentaire sur le local	Néant

N°3 (1er SS)							
N°	Zone	Unité de repérage	Substrat	Revêtement apparent	Localisation	Résultats (mg/cm²)	Observations
26340	Plafond	Plafond	Béton	Peinture	C	0,1	
26341					MD	0,04	
	Plafond	Plafond Faux plafond					Non peint
	sol	Sol	Linoléum				Non peint
26342	Toutes zones	Murs	Platre	Peinture	C	0,22	
26343					MD	0,07	
26344	Toutes zones	portes Dormant	Bois	Peinture	C	0,23	
26345					MD	0,05	
26346	Toutes zones	portes Ouvrant	Bois	Peinture	C	0,1	
26347					MD	0,19	
26348	Toutes zones	Poteau	Béton	Peinture	C	0,1	
26349					MD	0,12	

Nombre total d'unités de repérage	7
Commentaire sur le local	Néant

N°5 (1er SS)							
N°	Zone	Unité de repérage	Substrat	Revêtement apparent	Localisation	Résultats (mg/cm²)	Observations
26350	Plafond	Plafond	Béton	Peinture	C	0,07	
26351					MD	0,1	
	Plafond	Plafond Faux plafond					Non peint
	sol	Sol	Linoléum				Non peint
26352	Toutes zones	Murs	Platre	Peinture	C	0,06	
26353					MD	0,09	

Plomb

N°	Zone	Unité de repérage	Substrat	Revêtement apparent	Localisation	Résultats (mg/cm²)	Observations
26354	Toutes zones	portes Dormant	Bois	Peinture	C	0,07	
26355					MD	0,04	
26356	Toutes zones	portes Ouvrant	Bois	Peinture	C	0,24	
26357					MD	0,07	
26358	Toutes zones	Poteau	Béton	Peinture	C	0,09	
26359					MD	0,13	
Nombre total d'unités de repérage			7				
Commentaire sur le local			Néant				

N°6 (1er SS)							
N°	Zone	Unité de repérage	Substrat	Revêtement apparent	Localisation	Résultats (mg/cm²)	Observations
26360	Plafond	Plafond	Béton	Peinture	C	0,05	
26361					MD	0,1	
	Plafond	Plafond Faux plafond					Non peint
	sol	Sol	Linoléum				Non peint
26362	Toutes zones	Murs	Platre	Peinture	C	0,1	
26363					MD	0,14	
26364	Toutes zones	portes Dormant	Bois	Peinture	C	0,08	
26365					MD	0,08	
26366	Toutes zones	portes Ouvrant	Bois	Peinture	C	0,11	
26367					MD	0,12	
26368	Toutes zones	Poteau	Béton	Peinture	C	0,1	
26369					MD	0,07	
Nombre total d'unités de repérage			7				
Commentaire sur le local			Néant				

26 CIRCULATION PARTIES COM (1er SS)							
N°	Zone	Unité de repérage	Substrat	Revêtement apparent	Localisation	Résultats (mg/cm²)	Observations
26370	Plafond	Plafond	Béton	Peinture	C	0,04	
26371					MD	0,08	
	sol	Sol	Linoléum				Non peint
26372	Toutes zones	Murs	Platre	Peinture	C	0,08	
26373					MD	0,19	
26374	Toutes zones	portes Dormant	Bois	Peinture	C	0,05	
26375					MD	0,24	
26376	Toutes zones	portes Ouvrant	Bois	Peinture	C	0,08	
26377					MD	0,04	
26378	Toutes zones	Poteau	Béton	Peinture	C	0,08	
26379					MD	0,09	

Plomb

Nombre total d'unités de repérage	6
Commentaire sur le local	Néant

82 SANITAIRE COMM COPRO (1er SS)

N°	Zone	Unité de repérage	Substrat	Revêtement apparent	Localisation	Résultats (mg/cm²)	Observations
26386	Plafond	Plafond	Béton	Peinture	C	0,1	
26387					MD	0,05	
	Plafond	Plafond Faux plafond					Non peint
26380	Toutes zones	Murs	faïence		C	0,1	
26381					MD	0,08	
26382	Toutes zones	portes Dormant	Bois	Peinture	C	0,06	
26383					MD	0,11	
26384	Toutes zones	portes Ouvrant	Bois	Peinture	C	0,21	
26385					MD	0,07	

Nombre total d'unités de repérage	5
Commentaire sur le local	Néant

83 SANITAIRE COMM COPRO (1er SS)

N°	Zone	Unité de repérage	Substrat	Revêtement apparent	Localisation	Résultats (mg/cm²)	Observations
26388	Plafond	Plafond	Béton	Peinture	C	0,11	
26389					MD	0,1	
	Plafond	Plafond Faux plafond					Non peint
26390	Toutes zones	Murs	faïence		C	0,14	
26391					MD	0,26	
26392	Toutes zones	portes Dormant	Bois	Peinture	C	0,04	
26393					MD	0,09	
26394	Toutes zones	portes Ouvrant	Bois	Peinture	C	0,08	
26395					MD	0,1	

Nombre total d'unités de repérage	5
Commentaire sur le local	Néant

36 ARCHIVE DDFIP (1er SS)

N°	Zone	Unité de repérage	Substrat	Revêtement apparent	Localisation	Résultats (mg/cm²)	Observations
26396	Plafond	Plafond	Béton	Peinture	C	0,07	
26397					MD	0,1	
	sol	Sol	Linoléum				Non peint
26398	Toutes zones	Murs	Platre	Peinture	C	0,2	
26399					MD	0,04	
26402	Toutes zones	portes Dormant	Métal	Peinture	C	0,06	
26403					MD	0,1	

Plomb

N°	Zone	Unité de repérage	Substrat	Revêtement apparent	Localisation	Résultats (mg/cm²)	Observations
26404	Toutes zones	portes Ouvrant	Métal	Peinture	C	0,07	
26405					MD	0,1	
26400	Toutes zones	Poteau	Béton	Peinture	C	0,05	
26401					MD	0,05	
Nombre total d'unités de repérage			6				
Commentaire sur le local			Néant				

39 RESERVE PARTIES COM (1er SS)							
N°	Zone	Unité de repérage	Substrat	Revêtement apparent	Localisation	Résultats (mg/cm²)	Observations
26406	Plafond	Plafond	Béton	Peinture	C	0,1	
26407					MD	0,09	
	sol	Sol	Linoléum				Non peint
26408	Toutes zones	Murs	Platre	Peinture	C	0,26	
26409					MD	0,08	
26412	Toutes zones	portes Dormant	Métal	Peinture	C	0,05	
26413					MD	0,05	
26414	Toutes zones	portes Ouvrant	Métal	Peinture	C	0,1	
26415					MD	0,02	
26410	Toutes zones	Poteau	Béton	Peinture	C	0,06	
26411					MD	0,1	
Nombre total d'unités de repérage		6					
Commentaire sur le local		Néant					

29 ARCHIVE PREF (1er SS)							
N°	Zone	Unité de repérage	Substrat	Revêtement apparent	Localisation	Résultats (mg/cm²)	Observations
26416	Plafond	Plafond	Béton	Peinture	C	0,06	
26417					MD	0,1	
	sol	Sol	Linoléum				Non peint
26418	Toutes zones	Murs	Platre	Peinture	C	0,1	
26419					MD	0,04	
26422	Toutes zones	portes Dormant	Métal	Peinture	C	0,08	
26423					MD	0,08	
26424	Toutes zones	portes Ouvrant	Métal	Peinture	C	0,11	
26425					MD	0,07	
26420	Toutes zones	Poteau	Béton	Peinture	C	0,1	
26421					MD	0,07	
Nombre total d'unités de repérage			6				
Commentaire sur le local			Néant				

Plomb

29 ARCHIVE PREF (1er SS)							
N°	Zone	Unité de repérage	Substrat	Revêtement apparent	Localisation	Résultats (mg/cm²)	Observations
26426	Plafond	Plafond	Béton	Peinture	C	0,04	
26427					MD	0,22	
	sol	Sol	Linoléum				Non peint
26428	Toutes zones	Murs	Platre	Peinture	C	0,04	
26429					MD	0,27	
26432	Toutes zones	portes Dormant	Métal	Peinture	C	0,1	
26433					MD	0,1	
26434	Toutes zones	portes Ouvrant	Métal	Peinture	C	0,04	
26435					MD	0,08	
26430	Toutes zones	Poteau	Béton	Peinture	C	0,06	
26431					MD	0,11	
Nombre total d'unités de repérage		6					
Commentaire sur le local		Néant					

27 ARCHIVE PREF (1er SS)							
N°	Zone	Unité de repérage	Substrat	Revêtement apparent	Localisation	Résultats (mg/cm²)	Observations
26436	Plafond	Plafond	Béton	Peinture	C	0,08	
26437					MD	0,04	
	sol	Sol	Linoléum				Non peint
26438	Toutes zones	Murs	Platre	Peinture	C	0,28	
26439					MD	0,23	
26442	Toutes zones	portes Dormant	Métal	Peinture	C	0,06	
26443					MD	0,08	
26444	Toutes zones	portes Ouvrant	Métal	Peinture	C	0,19	
26445					MD	0,11	
26440	Toutes zones	Poteau	Béton	Peinture	C	0,18	
26441					MD	0,21	
Nombre total d'unités de repérage		6					
Commentaire sur le local		Néant					

26 ARCHIVE PREF (1er SS)							
N°	Zone	Unité de repérage	Substrat	Revêtement apparent	Localisation	Résultats (mg/cm²)	Observations
26446	Plafond	Plafond	Béton	Peinture	C	0,06	
26447					MD	0,04	
	sol	Sol	Linoléum				Non peint
26448	Toutes zones	Murs	Platre	Peinture	C	0,09	
26449					MD	0,1	
26452	Toutes	portes Dormant	Métal	Peinture	C	0,17	

Plomb

N°	Zone	Unité de repérage	Substrat	Revêtement apparent	Localisation	Résultats (mg/cm²)	Observations
26453	zones				MD	0,1	
26454	Toutes zones	portes Ouvrant	Métal	Peinture	C	0,11	
26455					MD	0,04	
26450	Toutes zones	Poteau	Béton	Peinture	C	0,09	
26451					MD	0,06	
Nombre total d'unités de repérage		6					
Commentaire sur le local		Néant					

226 CIRCULATION PARTIES COM (1er SS)							
N°	Zone	Unité de repérage	Substrat	Revêtement apparent	Localisation	Résultats (mg/cm²)	Observations
26456	Plafond	Plafond	Béton	Peinture	C	0,1	
26457					MD	0,08	
26466	Réseau horizontal	Gaine	Métal	Peinture	C	0,08	
26467					MD	0,23	
26468	Réseau horizontal	Support gaine	Métal	Peinture		10,6	
	sol	Sol	Linoléum				Non peint
26458	Toutes zones	Murs	Platre	Peinture	C	0,25	
26459					MD	0,07	
26462	Toutes zones	portes Dormant	Bois	Peinture	C	0,16	
26463					MD	0,25	
26464	Toutes zones	portes Ouvrant	Bois	Peinture	C	0,07	
26465					MD	0,07	
26460	Toutes zones	Poteau	Béton	Peinture	C	0,11	
26461					MD	0,07	
Nombre total d'unités de repérage		8					
Commentaire sur le local		Néant					

EB1 ESCALIER (1er SS)							
N°	Zone	Unité de repérage	Substrat	Revêtement apparent	Localisation	Résultats (mg/cm²)	Observations
26469	A	Mur	Enduit	Peinture	C	0,08	
26470					MD	0,09	
26477	A	Porte Dormant	Bois	Peinture	C	0,04	
26478					MD	0,09	
26479	A	Porte Ouvrant	Bois	Peinture	C	0,05	
26480					MD	0,04	
26471	B	Mur	Enduit	Peinture	C	0,05	
26472					MD	0,06	
26473	C	Mur	Enduit	Peinture	C	0,21	
26474					MD	0,1	

Plomb

N°	Zone	Unité de repérage	Substrat	Revêtement apparent	Localisation	Résultats (mg/cm²)	Observations
26475	D	Mur	Enduit	Peinture	C	0,04	
26476					MD	0,07	
26481	Plafond	Plafond	Enduit	Peinture	C	0,09	
26482					MD	0,1	
	Toutes zones	Escalier Ensemble des contre-marches	dalle de sol				Non peint
	Toutes zones	Escalier Ensemble des marches	dalle de sol				Non peint
26483	Toutes zones	Escalier Main-courante	Métal	Peinture	C	0,09	
26484					MD	0,07	
Nombre total d'unités de repérage		10					
Commentaire sur le local		Néant					

EB2 ESCALIER (1er SS)							
N°	Zone	Unité de repérage	Substrat	Revêtement apparent	Localisation	Résultats (mg/cm²)	Observations
26485	A	Mur	Enduit	Peinture	C	0,09	
26486					MD	0,04	
26493	A	Porte Dormant	Bois	Peinture	C	0,08	
26494					MD	0,08	
26495	A	Porte Ouvrant	Bois	Peinture	C	0,08	
26496					MD	0,14	
26487	B	Mur	Enduit	Peinture	C	0,09	
26488					MD	0,09	
26489	C	Mur	Enduit	Peinture	C	0,24	
26490					MD	0,11	
26491	D	Mur	Enduit	Peinture	C	0,18	
26492					MD	0,09	
26497	Plafond	Plafond	Enduit	Peinture	C	0,2	
26498					MD	0,03	
	Toutes zones	Escalier Ensemble des contre-marches	dalle de sol				Non peint
	Toutes zones	Escalier Ensemble des marches	dalle de sol				Non peint
26499	Toutes zones	Escalier Main-courante	Métal	Peinture	C	0,07	
26500					MD	0,07	
Nombre total d'unités de repérage		10					
Commentaire sur le local		Néant					

59 CIRCULATION PARTIES COM (1er SS)							
N°	Zone	Unité de repérage	Substrat	Revêtement apparent	Localisation	Résultats (mg/cm²)	Observations
26501	Plafond	Plafond	Béton	Peinture	C	0,06	
26502					MD	0,11	

Plomb

N°	Zone	Unité de repérage	Substrat	Revêtement apparent	Localisation	Résultats (mg/cm²)	Observations
	sol	Sol	Linoléum				Non peint
26503	Toutes zones	Murs	Platre	Peinture	C	0,25	
26504					MD	0,06	
26507	Toutes zones	portes Dormant	Bois	Peinture	C	0,08	
26508					MD	0,1	
26509	Toutes zones	portes Ouvrant	Bois	Peinture	C	0,17	
26510					MD	0,05	
26505	Toutes zones	Poteau	Béton	Peinture	C	0,1	
26506					MD	0,04	
Nombre total d'unités de repérage		6					
Commentaire sur le local		Néant					

34 BUREAU COMM COPRO (1er SS)							
N°	Zone	Unité de repérage	Substrat	Revêtement apparent	Localisation	Résultats (mg/cm²)	Observations
26511	Plafond	Plafond	Béton	Peinture	C	0,04	
26512					MD	0,04	
	sol	Sol	Linoléum				Non peint
26513	Toutes zones	Murs	Platre	Peinture	C	0,04	
26514					MD	0,11	
26517	Toutes zones	portes Dormant	Métal	Peinture	C	0,06	
26518					MD	0,07	
26519	Toutes zones	portes Ouvrant	Métal	Peinture	C	0,09	
26520					MD	0,07	
26515	Toutes zones	Poteau	Béton	Peinture	C	0,09	
26516					MD	0,02	
Nombre total d'unités de repérage		6					
Commentaire sur le local		Néant					

41 ARCHIVE PREF (1er SS)							
N°	Zone	Unité de repérage	Substrat	Revêtement apparent	Localisation	Résultats (mg/cm²)	Observations
26521	Plafond	Plafond	Béton	Peinture	C	0,06	
26522					MD	0,07	
	sol	Sol	Linoléum				Non peint
26523	Toutes zones	Murs	Platre	Peinture	C	0,09	
26524					MD	0,1	
26527	Toutes zones	portes Dormant	Métal	Peinture	C	0,06	
26528					MD	0,06	
26529	Toutes zones	portes Ouvrant	Métal	Peinture	C	0,1	
26530					MD	0,07	
26525	Toutes	Poteau	Béton	Peinture	C	0,11	

Plomb

N°	Zone	Unité de repérage	Substrat	Revêtement apparent	Localisation	Résultats (mg/cm²)	Observations
26526	zones				MD	0,09	
Nombre total d'unités de repérage		6					
Commentaire sur le local		Néant					

43 CIRCULATION PARTIES COM (1er SS)

N°	Zone	Unité de repérage	Substrat	Revêtement apparent	Localisation	Résultats (mg/cm²)	Observations
26531	Plafond	Plafond	Béton	Peinture	C	0,09	
26532					MD	0,06	
	sol	Sol	Linoléum				Non peint
26533	Toutes zones	Murs	Platre	Peinture	C	0,17	
26534					MD	0,22	
26537	Toutes zones	portes Dormant	Bois	Peinture	C	0,13	
26538					MD	0,09	
26539	Toutes zones	portes Ouvrant	Bois	Peinture	C	0,09	
26540					MD	0,09	
26535	Toutes zones	Poteau	Béton	Peinture	C	0,05	
26536					MD	0,04	
Nombre total d'unités de repérage		6					
Commentaire sur le local		Néant					

25 CIRCULATION PARTIES COM (1er SS)

N°	Zone	Unité de repérage	Substrat	Revêtement apparent	Localisation	Résultats (mg/cm²)	Observations
26541	Plafond	Plafond	Béton	Peinture	C	0,08	
26542					MD	0,04	
	sol	Sol	Linoléum				Non peint
26543	Toutes zones	Murs	Platre	Peinture	C	0,08	
26544					MD	0,05	
26547	Toutes zones	portes Dormant	Bois	Peinture	C	0,07	
26548					MD	0,1	
26549	Toutes zones	portes Ouvrant	Bois	Peinture	C	0,11	
26550					MD	0,09	
26545	Toutes zones	Poteau	Béton	Peinture	C	0,04	
26546					MD	0,1	
Nombre total d'unités de repérage			6				
Commentaire sur le local			Néant				

EB3 ESCALIER (1er SS)

Plomb

N°	Zone	Unité de repérage	Substrat	Revêtement apparent	Localisation	Résultats (mg/cm ²)	Observations
26551	A	Mur	Enduit	Peinture	C	0,09	
26552					MD	0,07	
26559	A	Porte Dormant	Bois	Peinture	C	0,08	
26560					MD	0,11	
26561	A	Porte Ouvrant	Bois	Peinture	C	0,11	
26562					MD	0,08	
26553	B	Mur	Enduit	Peinture	C	0,11	
26554					MD	0,06	
26555	C	Mur	Enduit	Peinture	C	0,06	
26556					MD	0,04	
26557	D	Mur	Enduit	Peinture	C	0,07	
26558					MD	0,26	
26563	Plafond	Plafond	Enduit	Peinture	C	0,23	
26564					MD	0,06	
	Toutes zones	Escalier Ensemble des contre-marches	dalle de sol				Non peint
	Toutes zones	Escalier Ensemble des marches	dalle de sol				Non peint
26565	Toutes zones	Escalier Main-courante	Métal	Peinture	C	0,2	
26566					MD	0,04	
Nombre total d'unités de repérage			10				
Commentaire sur le local			Néant				

85 CIRCULATION PARTIES COM (1er SS)

N°	Zone	Unité de repérage	Substrat	Revêtement apparent	Localisation	Résultats (mg/cm²)	Observations
26567	Plafond	Plafond	Béton	Peinture	C	0,04	
26568					MD	0,06	
	sol	Sol	Linoléum				Non peint
26569	Toutes zones	Murs	Platre	Peinture	C	0,1	
26570					MD	0,05	
26573	Toutes zones	portes Dormant	Bois	Peinture	C	0,25	
26574					MD	0,15	
26575	Toutes zones	portes Ouvrant	Bois	Peinture	C	0,09	
26576					MD	0,09	
26571	Toutes zones	Poteau	Béton	Peinture	C	0,04	
26572					MD	0,09	
Nombre total d'unités de repérage			6				
Commentaire sur le local			Néant				

44 ARCHIVE PREF (1er SS)

Plomb

N°	Zone	Unité de repérage	Substrat	Revêtement apparent	Localisation	Résultats (mg/cm²)	Observations
26577	Plafond	Plafond	Béton	Peinture	C	0,11	
26578					MD	0,13	
	sol	Sol	Linoléum				Non peint
26579	Toutes zones	Murs	Platre	Peinture	C	0,09	
26580					MD	0,24	
26583	Toutes zones	portes Dormant	Métal	Peinture	C	0,06	
26584					MD	0,06	
26585	Toutes zones	portes Ouvrant	Métal	Peinture	C	0,1	
26586					MD	0,04	
26581	Toutes zones	Poteau	Béton	Peinture	C	0,09	
26582					MD	0,05	
Nombre total d'unités de repérage			6				
Commentaire sur le local			Néant				

45 ARCHIVE PREF (1er SS)

N°	Zone	Unité de repérage	Substrat	Revêtement apparent	Localisation	Résultats (mg/cm²)	Observations
26587	Plafond	Plafond	Béton	Peinture	C	0,24	
26588					MD	0,08	
	sol	Sol	Linoléum				Non peint
26589	Toutes zones	Murs	Platre	Peinture	C	0,1	
26590					MD	0,23	
26593	Toutes zones	portes Dormant	Métal	Peinture	C	0,02	
26594					MD	0,06	
26595	Toutes zones	portes Ouvrant	Métal	Peinture	C	0,07	
26596					MD	0,09	
26591	Toutes zones	Poteau	Béton	Peinture	C	0,07	
26592					MD	0,05	
Nombre total d'unités de repérage			6				
Commentaire sur le local			Néant				

46 ARCHIVE PREF (1er SS)

N°	Zone	Unité de repérage	Substrat	Revêtement apparent	Localisation	Résultats (mg/cm²)	Observations
26597	Plafond	Plafond	Béton	Peinture	C	0,05	
26598					MD	0,09	
	sol	Sol	Linoléum				Non peint
26599	Toutes zones	Murs	Platre	Peinture	C	0,08	
26600					MD	0,06	
26603	Toutes zones	portes Dormant	Métal	Peinture	C	0,09	
26604					MD	0,07	
26605	Toutes	portes Ouvrant	Métal	Peinture	C	0,05	

Plomb

N°	Zone	Unité de repérage	Substrat	Revêtement apparent	Localisation	Résultats (mg/cm²)	Observations
26606	zones				MD	0,09	
26601	Toutes zones	Poteau	Béton	Peinture	C	0,09	
26602					MD	0,11	
Nombre total d'unités de repérage		6					
Commentaire sur le local		Néant					

49 ARCHIVE PREF (1er SS)

N°	Zone	Unité de repérage	Substrat	Revêtement apparent	Localisation	Résultats (mg/cm²)	Observations
26607	Plafond	Plafond	Béton	Peinture	C	0,08	
26608					MD	0,06	
	sol	Sol	Linoléum				Non peint
26609	Toutes zones	Murs	Platre	Peinture	C	0,04	
26610					MD	0,07	
26613	Toutes zones	portes Dormant	Métal	Peinture	C	0,1	
26614					MD	0,05	
26615	Toutes zones	portes Ouvrant	Métal	Peinture	C	0,04	
26616					MD	0,19	
26611	Toutes zones	Poteau	Béton	Peinture	C	0,07	
26612					MD	0,04	
Nombre total d'unités de repérage			6				
Commentaire sur le local			Néant				

48 ARCHIVE PREF (1er SS)

N°	Zone	Unité de repérage	Substrat	Revêtement apparent	Localisation	Résultats (mg/cm²)	Observations
26617	Plafond	Plafond	Béton	Peinture	C	0,01	
26618					MD	0,2	
	sol	Sol	Linoléum				Non peint
26619	Toutes zones	Murs	Platre	Peinture	C	0,06	
26620					MD	0,07	
26623	Toutes zones	portes Dormant	Métal	Peinture	C	0,16	
26624					MD	0,04	
26625	Toutes zones	portes Ouvrant	Métal	Peinture	C	0,09	
26626					MD	0,06	
26621	Toutes zones	Poteau	Béton	Peinture	C	0,19	
26622					MD	0,09	
Nombre total d'unités de repérage		6					
Commentaire sur le local		Néant					

51 ARCHIVE PREF (1er SS)

N°	Zone	Unité de repérage	Substrat	Revêtement apparent	Localisation	Résultats (mg/cm²)	Observations
26627	Plafond	Plafond	Béton	Peinture	C	0,19	
26628					MD	0,25	
	sol	Sol	Linoléum				Non peint
26629	Toutes zones	Murs	Platre	Peinture	C	0,07	
26630					MD	0,07	
26633	Toutes zones	portes Dormant	Métal	Peinture	C	0,08	
26634					MD	0,09	
26635	Toutes zones	portes Ouvrant	Métal	Peinture	C	0,06	
26636					MD	0,01	
26631	Toutes zones	Poteau	Béton	Peinture	C	0,25	
26632					MD	0,07	
Nombre total d'unités de repérage			6				
Commentaire sur le local			Néant				

47 CIRCULATION PARTIES COM (1er SS)

N°	Zone	Unité de repérage	Substrat	Revêtement apparent	Localisation	Résultats (mg/cm²)	Observations
26637	Plafond	Plafond	Béton	Peinture	C	0,05	
26638					MD	0,09	
	sol	Sol	Linoléum				Non peint
26639	Toutes zones	Murs	Platre	Peinture	C	0,11	
26640					MD	0,16	
26643	Toutes zones	portes Dormant	Bois	Peinture	C	0,21	
26644					MD	0,11	
26645	Toutes zones	portes Ouvrant	Bois	Peinture	C	0,08	
26646					MD	0,02	
26641	Toutes zones	Poteau	Béton	Peinture	C	0,05	
26642					MD	0,25	
Nombre total d'unités de repérage			6				
Commentaire sur le local			Néant				

50 CIRCULATION PARTIES COM (1er SS)

N°	Zone	Unité de repérage	Substrat	Revêtement apparent	Localisation	Résultats (mg/cm²)	Observations
26647	Plafond	Plafond	Béton	Peinture	C	0,06	
26648					MD	0,04	
	sol	Sol	Linoléum				Non peint
26649	Toutes zones	Murs	Platre	Peinture	C	0,09	
26650					MD	0,27	
26653	Toutes zones	portes Dormant	Bois	Peinture	C	0,08	
26654					MD	0,08	
26655	Toutes	portes Ouvrant	Bois	Peinture	C	0,23	

Plomb

N°	Zone	Unité de repérage	Substrat	Revêtement apparent	Localisation	Résultats (mg/cm²)	Observations
26656	zones				MD	0,05	
26651	Toutes zones	Poteau	Béton	Peinture	C	0,05	
26652					MD	0,11	
Nombre total d'unités de repérage		6					
Commentaire sur le local		Néant					

53 CIRCULATION PARTIES COM (1er SS)

N°	Zone	Unité de repérage	Substrat	Revêtement apparent	Localisation	Résultats (mg/cm²)	Observations
26657	Plafond	Plafond	Béton	Peinture	C	0,06	
26658					MD	0,06	
	sol	Sol	Linoléum				Non peint
26659	Toutes zones	Murs	Platre	Peinture	C	0,08	
26660					MD	0,05	
26663	Toutes zones	portes Dormant	Bois	Peinture	C	0,04	
26664					MD	0,07	
26665	Toutes zones	portes Ouvrant	Bois	Peinture	C	0,05	
26666					MD	0,09	
26661	Toutes zones	Poteau	Béton	Peinture	C	0,03	
26662					MD	0,25	
Nombre total d'unités de repérage			6				
Commentaire sur le local			Néant				

56 CIRCULATION PARTIES COM (1er SS)

N°	Zone	Unité de repérage	Substrat	Revêtement apparent	Localisation	Résultats (mg/cm²)	Observations
26667	Plafond	Plafond	Béton	Peinture	C	0,07	
26668					MD	0,12	
	sol	Sol	Linoléum				Non peint
26669	Toutes zones	Murs	Platre	Peinture	C	0,11	
26670					MD	0,04	
26673	Toutes zones	portes Dormant	Bois	Peinture	C	0,04	
26674					MD	0,1	
26675	Toutes zones	portes Ouvrant	Bois	Peinture	C	0,14	
26676					MD	0,09	
26671	Toutes zones	Poteau	Béton	Peinture	C	0,24	
26672					MD	0,09	
Nombre total d'unités de repérage			6				
Commentaire sur le local			Néant				

58 CIRCULATION PARTIES COM (1er SS)

N°	Zone	Unité de repérage	Substrat	Revêtement apparent	Localisation	Résultats (mg/cm²)	Observations
26677	Plafond	Plafond	Béton	Peinture	C	0,11	
26678					MD	0,06	
	sol	Sol	Linoléum				Non peint
26679	Toutes zones	Murs	Platre	Peinture	C	0,04	
26680					MD	0,18	
26683	Toutes zones	portes Dormant	Bois	Peinture	C	0,05	
26684					MD	0,1	
26685	Toutes zones	portes Ouvrant	Bois	Peinture	C	0,09	
26686					MD	0,08	
26681	Toutes zones	Poteau	Béton	Peinture	C	0,06	
26682					MD	0,05	
Nombre total d'unités de repérage			6				
Commentaire sur le local			Néant				

57 ARCHIVE DDFIP (1er SS)

N°	Zone	Unité de repérage	Substrat	Revêtement apparent	Localisation	Résultats (mg/cm²)	Observations
26687	Plafond	Plafond	Béton	Peinture	C	0,1	
26688					MD	0,06	
	sol	Sol	Linoléum				Non peint
26689	Toutes zones	Murs	Platre	Peinture	C	0,05	
26690					MD	0,04	
26693	Toutes zones	portes Dormant	Métal	Peinture	C	0,22	
26694					MD	0,07	
26695	Toutes zones	portes Ouvrant	Métal	Peinture	C	0,14	
26696					MD	0,07	
26691	Toutes zones	Poteau	Béton	Peinture	C	0,06	
26692					MD	0,09	
Nombre total d'unités de repérage			6				
Commentaire sur le local			Néant				

152 CIRCULATION COMM COPRO (1er SS)

N°	Zone	Unité de repérage	Substrat	Revêtement apparent	Localisation	Résultats (mg/cm²)	Observations
26697	Plafond	Plafond	Béton	Peinture	C	0,14	
26698					MD	0,09	
	sol	Sol	Linoléum				Non peint
26699	Toutes zones	Murs	Platre	Peinture	C	0,1	
26700					MD	0,07	
26703	Toutes zones	portes Dormant	Bois	Peinture	C	0,05	
26704					MD	0,05	
26705	Toutes	portes Ouvrant	Bois	Peinture	C	0,04	

N°	Zone	Unité de repérage	Substrat	Revêtement apparent	Localisation	Résultats (mg/cm²)	Observations
26706	zones				MD	0,09	
26701	Toutes zones	Poteau	Béton	Peinture	C	0,07	
26702					MD	0,1	
Nombre total d'unités de repérage		6					
Commentaire sur le local		Néant					

128 ARCHIVE PREF (1er SS)

N°	Zone	Unité de repérage	Substrat	Revêtement apparent	Localisation	Résultats (mg/cm²)	Observations
26707	Plafond	Plafond	Béton	Peinture	C	0,04	
26708					MD	0,07	
	sol	Sol	Linoléum				Non peint
26709	Toutes zones	Murs	Platre	Peinture	C	0,08	
26710					MD	0,09	
26713	Toutes zones	portes Dormant	Métal	Peinture	C	0,1	
26714					MD	0,23	
26715	Toutes zones	portes Ouvrant	Métal	Peinture	C	0,05	
26716					MD	0,11	
26711	Toutes zones	Poteau	Béton	Peinture	C	0,07	
26712					MD	0,06	
Nombre total d'unités de repérage			6				
Commentaire sur le local			Néant				

130 ARCHIVE PREF (1er SS)

N°	Zone	Unité de repérage	Substrat	Revêtement apparent	Localisation	Résultats (mg/cm²)	Observations
26717	Plafond	Plafond	Béton	Peinture	C	0,21	
26718					MD	0,06	
	sol	Sol	Linoléum				Non peint
26719	Toutes zones	Murs	Platre	Peinture	C	0,09	
26720					MD	0,07	
26723	Toutes zones	portes Dormant	Métal	Peinture	C	0,1	
26724					MD	0,14	
26725	Toutes zones	portes Ouvrant	Métal	Peinture	C	0,08	
26726					MD	0,08	
26721	Toutes zones	Poteau	Béton	Peinture	C	0,09	
26722					MD	0,05	
Nombre total d'unités de repérage		6					
Commentaire sur le local		Néant					

131 ARCHIVE PREF (1er SS)

N°	Zone	Unité de repérage	Substrat	Revêtement apparent	Localisation	Résultats (mg/cm²)	Observations
26727	Plafond	Plafond	Béton	Peinture	C	0,1	
26728					MD	0,07	
	sol	Sol	Linoléum				Non peint
26729	Toutes zones	Murs	Platre	Peinture	C	0,09	
26730					MD	0,11	
26733	Toutes zones	portes Dormant	Métal	Peinture	C	0,12	
26734					MD	0,07	
26735	Toutes zones	portes Ouvrant	Métal	Peinture	C	0,08	
26736					MD	0,07	
26731	Toutes zones	Poteau	Béton	Peinture	C	0,09	
26732					MD	0,05	
Nombre total d'unités de repérage			6				
Commentaire sur le local			Néant				

132 ARCHIVE PREF (1er SS)

N°	Zone	Unité de repérage	Substrat	Revêtement apparent	Localisation	Résultats (mg/cm²)	Observations
26737	Plafond	Plafond	Béton	Peinture	C	0,08	
26738					MD	0,04	
	sol	Sol	Linoléum				Non peint
26739	Toutes zones	Murs	Platre	Peinture	C	0,1	
26740					MD	0,05	
26743	Toutes zones	portes Dormant	Métal	Peinture	C	0,1	
26744					MD	0,05	
26745	Toutes zones	portes Ouvrant	Métal	Peinture	C	0,08	
26746					MD	0,13	
26741	Toutes zones	Poteau	Béton	Peinture	C	0,1	
26742					MD	0,06	
Nombre total d'unités de repérage			6				
Commentaire sur le local			Néant				

133 ARCHIVE PREF (1er SS)

N°	Zone	Unité de repérage	Substrat	Revêtement apparent	Localisation	Résultats (mg/cm²)	Observations
26747	Plafond	Plafond	Béton	Peinture	C	0,13	
26748					MD	0,07	
	sol	Sol	Linoléum				Non peint
26749	Toutes zones	Murs	Platre	Peinture	C	0,1	
26750					MD	0,04	
26753	Toutes zones	portes Dormant	Métal	Peinture	C	0,08	
26754					MD	0,08	
26755	Toutes	portes Ouvrant	Métal	Peinture	C	0,1	

Plomb

N°	Zone	Unité de repérage	Substrat	Revêtement apparent	Localisation	Résultats (mg/cm²)	Observations
26756	zones				MD	0,1	
26751	Toutes zones	Poteau	Béton	Peinture	C	0,11	
26752					MD	0,14	
Nombre total d'unités de repérage		6					
Commentaire sur le local		Néant					

141 ARCHIVE PREF (1er SS)

N°	Zone	Unité de repérage	Substrat	Revêtement apparent	Localisation	Résultats (mg/cm²)	Observations
26757	Plafond	Plafond	Béton	Peinture	C	0,07	
26758					MD	0,06	
	sol	Sol	Linoléum				Non peint
26759	Toutes zones	Murs	Platre	Peinture	C	0,07	
26760					MD	0,07	
26763	Toutes zones	portes Dormant	Métal	Peinture	C	0,04	
26764					MD	0,09	
26765	Toutes zones	portes Ouvrant	Métal	Peinture	C	0,11	
26766					MD	0,06	
26761	Toutes zones	Poteau	Béton	Peinture	C	0,09	
26762					MD	0,07	
Nombre total d'unités de repérage			6				
Commentaire sur le local			Néant				

142 ARCHIVE PREF (1er SS)

N°	Zone	Unité de repérage	Substrat	Revêtement apparent	Localisation	Résultats (mg/cm²)	Observations
26767	Plafond	Plafond	Béton	Peinture	C	0,1	
26768					MD	0,1	
	sol	Sol	Linoléum				Non peint
26769	Toutes zones	Murs	Platre	Peinture	C	0,1	
26770					MD	0,05	
26773	Toutes zones	portes Dormant	Métal	Peinture	C	0,03	
26774					MD	0,08	
26775	Toutes zones	portes Ouvrant	Métal	Peinture	C	0,02	
26776					MD	0,07	
26771	Toutes zones	Poteau	Béton	Peinture	C	0,08	
26772					MD	0,05	
Nombre total d'unités de repérage			6				
Commentaire sur le local			Néant				

127 LOCAL TECHNIQUE COMM COPRO (1er SS)

N°	Zone	Unité de repérage	Substrat	Revêtement apparent	Localisation	Résultats (mg/cm²)	Observations
26777	Plafond	Plafond	Béton	Peinture	C	0,1	
26778					MD	0,04	
	sol	Sol	Linoléum				Non peint
26779	Toutes zones	Murs	Platre	Peinture	C	0,03	
26780					MD	0,26	
26783	Toutes zones	portes Dormant	Métal	Peinture	C	0,06	
26784					MD	0,09	
26785	Toutes zones	portes Ouvrant	Métal	Peinture	C	0,03	
26786					MD	0,08	
26781	Toutes zones	Poteau	Béton	Peinture	C	0,07	
26782					MD	0,09	
Nombre total d'unités de repérage			6				
Commentaire sur le local			Néant				

126 ESCALIER PREF (1er SS)

N°	Zone	Unité de repérage	Substrat	Revêtement apparent	Localisation	Résultats (mg/cm²)	Observations
26791	A	Mur	Enduit	Peinture	C	0,06	
26792					MD	0,06	
26787	A	Porte Dormant	Bois	Peinture	C	0,08	
26788					MD	0,08	
26789	A	Porte Ouvrant	Bois	Peinture	C	0,06	
26790					MD	0,2	
26793	B	Mur	Enduit	Peinture	C	0,08	
26794					MD	0,09	
26795	C	Mur	Enduit	Peinture	C	0,12	
26796					MD	0,09	
26797	D	Mur	Enduit	Peinture	C	0,05	
26798					MD	0,27	
26799	Plafond	Plafond	Enduit	Peinture	C	0,09	
26800					MD	0,07	
	Toutes zones	Escalier Ensemble des contre-marches	dalle de sol				Non peint
	Toutes zones	Escalier Ensemble des marches	dalle de sol				Non peint
26801	Toutes zones	Escalier Main-courante	Métal	Peinture	C	0,09	
26802					MD	0,2	
Nombre total d'unités de repérage		10					
Commentaire sur le local		Néant					

129 CIRCULATION PREF (1er SS)

Plomb

N°	Zone	Unité de repérage	Substrat	Revêtement apparent	Localisation	Résultats (mg/cm²)	Observations
26803	Plafond	Plafond	Béton	Peinture	C	0,04	
26804					MD	0,05	
	sol	Sol	Linoléum				Non peint
26805	Toutes zones	Murs	Platre	Peinture	C	0,06	
26806					MD	0,07	
26809	Toutes zones	portes Dormant	Bois	Peinture	C	0,06	
26810					MD	0,09	
26811	Toutes zones	portes Ouvrant	Bois	Peinture	C	0,07	
26812					MD	0,27	
26807	Toutes zones	Poteau	Béton	Peinture	C	0,06	
26808					MD	0,05	
Nombre total d'unités de repérage			6				
Commentaire sur le local			Néant				

134 CIRCULATION PREF (1er SS)

N°	Zone	Unité de repérage	Substrat	Revêtement apparent	Localisation	Résultats (mg/cm²)	Observations
26813	Plafond	Plafond	Béton	Peinture	C	0,05	
26814					MD	0,11	
	sol	Sol	Linoléum				Non peint
26815	Toutes zones	Murs	Platre	Peinture	C	0,12	
26816					MD	0,08	
26819	Toutes zones	portes Dormant	Bois	Peinture	C	0,06	
26820					MD	0,1	
26821	Toutes zones	portes Ouvrant	Bois	Peinture	C	0,1	
26822					MD	0,15	
26817	Toutes zones	Poteau	Béton	Peinture	C	0,04	
26818					MD	0,06	
Nombre total d'unités de repérage			6				
Commentaire sur le local			Néant				

135 SANITAIRE PREF (1er SS)

N°	Zone	Unité de repérage	Substrat	Revêtement apparent	Localisation	Résultats (mg/cm²)	Observations
	A	Mur	Faïence				Non peint
	A	Porte Dormant	PVC				PVC
26823	A	Porte Ouvrant	Bois	Peinture	C	0,1	
26824					MD	0,09	
	B	Mur	Faïence				Non peint
	C	Mur	Faïence				Non peint
	D	Mur	Faïence				Non peint

Plomb

N°	Zone	Unité de repérage	Substrat	Revêtement apparent	Localisation	Résultats (mg/cm²)	Observations
26825	Plafond	Plafond	Béton	Peinture	C	0,11	
26826					MD	0,05	
	Plafond	Plafond	Faux-plafond				Non peint
26827	Réseau horizontal	Conduit de fluide	Métal	Peinture	C	0,17	
26828					MD	0,12	
Nombre total d'unités de repérage		9					
Commentaire sur le local		Néant					

136 SANITAIRE PREF (1er SS)

N°	Zone	Unité de repérage	Substrat	Revêtement apparent	Localisation	Résultats (mg/cm²)	Observations
	A	Mur	Faïence				Non peint
	A	Porte Dormant	PVC				PVC
26829	A	Porte Ouvrant	Bois	Peinture	C	0,27	
26830					MD	0,09	
	B	Mur	Faïence				Non peint
	C	Mur	Faïence				Non peint
	D	Mur	Faïence				Non peint
26831	Plafond	Plafond	Béton	Peinture	C	0,11	
26832					MD	0,08	
	Plafond	Plafond	Faux-plafond				Non peint
26833	Réseau horizontal	Conduit de fluide	Métal	Peinture	C	0,1	
26834					MD	0,09	
Nombre total d'unités de repérage		9					
Commentaire sur le local		Néant					

137 SANITAIRE PREF (1er SS)

N°	Zone	Unité de repérage	Substrat	Revêtement apparent	Localisation	Résultats (mg/cm²)	Observations
	A	Mur	Faïence				Non peint
	A	Porte Dormant	PVC				PVC
26835	A	Porte Ouvrant	Bois	Peinture	C	0,22	
26836					MD	0,09	
	B	Mur	Faïence				Non peint
	C	Mur	Faïence				Non peint
	D	Mur	Faïence				Non peint
26837	Plafond	Plafond	Béton	Peinture	C	0,1	
26838					MD	0,24	
	Plafond	Plafond	Faux-plafond				Non peint
26839	Réseau horizontal	Conduit de fluide	Métal	Peinture	C	0,07	
26840					MD	0,11	

Plomb

Nombre total d'unités de repérage	9
Commentaire sur le local	Néant

138 SANITAIRE PREF (1er SS)							
N°	Zone	Unité de repérage	Substrat	Revêtement apparent	Localisation	Résultats (mg/cm²)	Observations
	A	Mur	Faïence				Non peint
	A	Porte Dormant	PVC				PVC
26841	A	Porte Ouvrant	Bois	Peinture	C	0,2	
26842					MD	0,05	
	B	Mur	Faïence				Non peint
	C	Mur	Faïence				Non peint
	D	Mur	Faïence				Non peint
26843	Plafond	Plafond	Béton	Peinture	C	0,24	
26844					MD	0,08	
	Plafond	Plafond	Faux-plafond				Non peint
26845	Réseau horizontal	Conduit de fluide	Métal	Peinture	C	0,07	
26846					MD	0,26	

Nombre total d'unités de repérage	9
Commentaire sur le local	Néant

139 SANITAIRE PREF (1er SS)							
N°	Zone	Unité de repérage	Substrat	Revêtement apparent	Localisation	Résultats (mg/cm²)	Observations
	A	Mur	Faïence				Non peint
	A	Porte Dormant	PVC				PVC
26847	A	Porte Ouvrant	Bois	Peinture	C	0,05	
26848					MD	0,09	
	B	Mur	Faïence				Non peint
	C	Mur	Faïence				Non peint
	D	Mur	Faïence				Non peint
26849	Plafond	Plafond	Béton	Peinture	C	0,08	
26850					MD	0,05	
	Plafond	Plafond	Faux-plafond				Non peint
26851	Réseau horizontal	Conduit de fluide	Métal	Peinture	C	0,06	
26852					MD	0,09	

Nombre total d'unités de repérage	9
Commentaire sur le local	Néant

140 SANITAIRE PREF (1er SS)							
N°	Zone	Unité de repérage	Substrat	Revêtement apparent	Localisation	Résultats (mg/cm²)	Observations
	A	Mur	Faïence				Non peint

N°	Zone	Unité de repérage	Substrat	Revêtement apparent	Localisation	Résultats (mg/cm²)	Observations
	A	Porte Dormant	PVC				PVC
26853	A	Porte Ouvrant	Bois	Peinture	C	0,08	
26854					MD	0,09	
	B	Mur	Faïence				Non peint
	C	Mur	Faïence				Non peint
	D	Mur	Faïence				Non peint
26855	Plafond	Plafond	Béton	Peinture	C	0,16	
26856					MD	0,08	
	Plafond	Plafond	Faux-plafond				Non peint
26857	Réseau horizontal	Conduit de fluide	Métal	Peinture	C	0,11	
26858					MD	0,06	
Nombre total d'unités de repérage		9					
Commentaire sur le local		Néant					

225 CIRCULATION PREF (1er SS)							
N°	Zone	Unité de repérage	Substrat	Revêtement apparent	Localisation	Résultats (mg/cm²)	Observations
26859	Plafond	Plafond	Béton	Peinture	C	0,05	
26860					MD	0,06	
	sol	Sol	Linoléum				Non peint
26861	Toutes zones	Murs	Platre	Peinture	C	0,1	
26862					MD	0,05	
26865	Toutes zones	portes Dormant	Bois	Peinture	C	0,09	
26866					MD	0,1	
26867	Toutes zones	portes Ouvrant	Bois	Peinture	C	0,05	
26868					MD	0,07	
26863	Toutes zones	Poteau	Béton	Peinture	C	0,13	
26864					MD	0,07	
Nombre total d'unités de repérage			6				
Commentaire sur le local			Néant				

223 CIRCULATION PREF (1er SS)							
N°	Zone	Unité de repérage	Substrat	Revêtement apparent	Localisation	Résultats (mg/cm²)	Observations
26869	Plafond	Plafond	Béton	Peinture	C	0,08	
26870					MD	0,04	
	sol	Sol	Linoléum				Non peint
26871	Toutes zones	Murs	Platre	Peinture	C	0,09	
26872					MD	0,1	
26875	Toutes zones	portes Dormant	Bois	Peinture	C	0,08	
26876					MD	0,07	

Plomb

N°	Zone	Unité de repérage	Substrat	Revêtement apparent	Localisation	Résultats (mg/cm²)	Observations
26877	Toutes zones	portes Ouvrant	Bois	Peinture	C	0,1	
26878					MD	0,05	
26873	Toutes zones	Poteau	Béton	Peinture	C	0,1	
26874					MD	0,07	
Nombre total d'unités de repérage			6				
Commentaire sur le local			Néant				

224 CIRCULATION PREF (1er SS)							
N°	Zone	Unité de repérage	Substrat	Revêtement apparent	Localisation	Résultats (mg/cm²)	Observations
26879	Plafond	Plafond	Béton	Peinture	C	0,24	
26880					MD	0,08	
	sol	Sol	Linoléum				Non peint
26881	Toutes zones	Murs	Platre	Peinture	C	0,05	
26882					MD	0,05	
26885	Toutes zones	portes Dormant	Bois	Peinture	C	0,04	
26886					MD	0,15	
26887	Toutes zones	portes Ouvrant	Bois	Peinture	C	0,02	
26888					MD	0,03	
26883	Toutes zones	Poteau	Béton	Peinture	C	0,05	
26884					MD	0,09	
Nombre total d'unités de repérage		6					
Commentaire sur le local		Néant					

144 CIRCULATION PARTIES COM (1er SS)							
N°	Zone	Unité de repérage	Substrat	Revêtement apparent	Localisation	Résultats (mg/cm²)	Observations
26889	Plafond	Plafond	Béton	Peinture	C	0,1	
26890					MD	0,05	
	sol	Sol	Linoléum				Non peint
26891	Toutes zones	Murs	Platre	Peinture	C	0,03	
26892					MD	0,05	
26895	Toutes zones	portes Dormant	Bois	Peinture	C	0,1	
26896					MD	0,19	
26897	Toutes zones	portes Ouvrant	Bois	Peinture	C	0,13	
26898					MD	0,07	
26893	Toutes zones	Poteau	Béton	Peinture	C	0,07	
26894					MD	0,05	
Nombre total d'unités de repérage		6					
Commentaire sur le local		Néant					

Plomb

222 CIRCULATION COMMUN (1er SS)							
N°	Zone	Unité de repérage	Substrat	Revêtement apparent	Localisation	Résultats (mg/cm²)	Observations
26899	Plafond	Plafond	Béton	Peinture	C	0,09	
26900					MD	0,08	
	sol	Sol	Linoléum				Non peint
26901	Toutes zones	Murs	Platre	Peinture	C	0,04	
26902					MD	0,08	
26905	Toutes zones	portes Dormant	Bois	Peinture	C	0,03	
26906					MD	0,28	
26907	Toutes zones	portes Ouvrant	Bois	Peinture	C	0,04	
26908					MD	0,07	
26903	Toutes zones	Poteau	Béton	Peinture	C	0,08	
26904					MD	0,06	
Nombre total d'unités de repérage		6					
Commentaire sur le local		Néant					

241 BUREAU DSI (1er SS)							
N°	Zone	Unité de repérage	Substrat	Revêtement apparent	Localisation	Résultats (mg/cm²)	Observations
26909	Plafond	Plafond	Béton	Peinture	C	0,1	
26910					MD	0,05	
	sol	Sol	Linoléum				Non peint
26911	Toutes zones	Murs	Béton	Peinture	C	0,11	
26912					MD	0,22	
26915	Toutes zones	portes Dormant	Métal	Peinture	C	0,1	
26916					MD	0,09	
26917	Toutes zones	portes Ouvrant	Métal	Peinture	C	0,25	
26918					MD	0,05	
26913	Toutes zones	Poteau	Béton	Peinture	C	0,07	
26914					MD	0,05	
Nombre total d'unités de repérage		6					
Commentaire sur le local		Néant					

240 LOCAL TECHNIQUE DSI (1er SS)							
N°	Zone	Unité de repérage	Substrat	Revêtement apparent	Localisation	Résultats (mg/cm²)	Observations
26919	Plafond	Plafond	Béton	Peinture	C	0,06	
26920					MD	0,11	
	sol	Sol	Linoléum				Non peint
26921	Toutes zones	Murs	Béton	Peinture	C	0,04	
26922					MD	0,04	
26925	Toutes	portes Dormant	Métal	Peinture	C	0,28	

N°	Zone	Unité de repérage	Substrat	Revêtement apparent	Localisation	Résultats (mg/cm²)	Observations
26926	zones				MD	0,04	
26927	Toutes zones	portes Ouvrant	Métal	Peinture	C	0,1	
26928					MD	0,11	
26923	Toutes zones	Poteau	Béton	Peinture	C	0,06	
26924					MD	0,06	
Nombre total d'unités de repérage		6					
Commentaire sur le local		Néant					

239 BUREAU DSI (1er SS)							
N°	Zone	Unité de repérage	Substrat	Revêtement apparent	Localisation	Résultats (mg/cm²)	Observations
26929	Plafond	Plafond	Béton	Peinture	C	0,05	
26930					MD	0,11	
	sol	Sol	Linoléum				Non peint
26931	Toutes zones	Murs	Béton	Peinture	C	0,24	
26932					MD	0,1	
26935	Toutes zones	portes Dormant	Métal	Peinture	C	0,09	
26936					MD	0,27	
26937	Toutes zones	portes Ouvrant	Métal	Peinture	C	0,1	
26938					MD	0,06	
26933	Toutes zones	Poteau	Béton	Peinture	C	0,22	
26934					MD	0,09	
Nombre total d'unités de repérage		6					
Commentaire sur le local		Néant					

198 BUREAU DSI (1er SS)							
N°	Zone	Unité de repérage	Substrat	Revêtement apparent	Localisation	Résultats (mg/cm²)	Observations
26939	Plafond	Plafond	Béton	Peinture	C	0,09	
26940					MD	0,04	
	sol	Sol	Linoléum				Non peint
26941	Toutes zones	Murs	Béton	Peinture	C	0,07	
26942					MD	0,2	
26945	Toutes zones	portes Dormant	Métal	Peinture	C	0,07	
26946					MD	0,21	
26947	Toutes zones	portes Ouvrant	Métal	Peinture	C	0,08	
26948					MD	0,11	
26943	Toutes zones	Poteau	Béton	Peinture	C	0,1	
26944					MD	0,07	
Nombre total d'unités de repérage			6				
Commentaire sur le local			Néant				

Plomb

244 CIRCULATION DSI (1er SS)							
N°	Zone	Unité de repérage	Substrat	Revêtement apparent	Localisation	Résultats (mg/cm²)	Observations
26949	Plafond	Plafond	Béton	Peinture	C	0,04	
26950					MD	0,04	
	sol	Sol	Linoléum				Non peint
26951	Toutes zones	Murs	Platre	Peinture	C	0,09	
26952					MD	0,06	
26955	Toutes zones	portes Dormant	Métal	Peinture	C	0,09	
26956					MD	0,05	
26957	Toutes zones	portes Ouvrant	Métal	Peinture	C	0,1	
26958					MD	0,21	
26953	Toutes zones	Poteau	Béton	Peinture	C	0,05	
26954					MD	0,09	
Nombre total d'unités de repérage		6					
Commentaire sur le local		Néant					

200 SALLE COFFRES DSI (1er SS)							
N°	Zone	Unité de repérage	Substrat	Revêtement apparent	Localisation	Résultats (mg/cm²)	Observations
26959	Plafond	Plafond	Béton	Peinture	C	0,2	
26960					MD	0,07	
	sol	Sol	Linoléum				Non peint
26961	Toutes zones	Murs	Métal	Peinture	C	0,08	
26962					MD	0,17	
26965	Toutes zones	portes Dormant	Métal	Peinture	C	0,11	
26966					MD	0,11	
26967	Toutes zones	portes Ouvrant	Métal	Peinture	C	0,23	
26968					MD	0,09	
26963	Toutes zones	Poteau	Béton	Peinture	C	0,04	
26964					MD	0,06	
Nombre total d'unités de repérage		6					
Commentaire sur le local		Néant					

237 CIRCULATION DSI (1er SS)							
N°	Zone	Unité de repérage	Substrat	Revêtement apparent	Localisation	Résultats (mg/cm²)	Observations
26969	Plafond	Plafond	Béton	Peinture	C	0,09	
26970					MD	0,08	
	sol	Sol	Linoléum				Non peint
26971	Toutes zones	Murs	Platre	Peinture	C	0,15	
26972					MD	0,04	
26975	Toutes	portes Dormant	Métal	Peinture	C	0,25	

Plomb

N°	Zone	Unité de repérage	Substrat	Revêtement apparent	Localisation	Résultats (mg/cm²)	Observations
26976	zones				MD	0,08	
26977	Toutes zones	portes Ouvrant	Métal	Peinture	C	0,05	
26978					MD	0,05	
26973	Toutes zones	Poteau	Béton	Peinture	C	0,05	
26974					MD	0,06	
Nombre total d'unités de repérage		6					
Commentaire sur le local		Néant					

238 RESERVE DSI (1er SS)							
N°	Zone	Unité de repérage	Substrat	Revêtement apparent	Localisation	Résultats (mg/cm²)	Observations
26979	A	Mur	Platre	Peinture	C	0,06	
26980					MD	0,1	
26987	A	Porte Dormant	Bois	Peinture	C	0,23	
26988					MD	0,05	
26989	A	Porte Ouvrant	Bois	Peinture	C	0,04	
26990					MD	0,21	
26981	B	Mur	Platre	Peinture	C	0,05	
26982					MD	0,06	
26983	C	Mur	Platre	Peinture	C	0,05	
26984					MD	0,06	
26985	D	Mur	Platre	Peinture	C	0,06	
26986					MD	0,1	
26991	Plafond	Plafond	Platre	Peinture	C	0,08	
26992					MD	0,05	
26993	Toutes zones	Poteau	Béton	Peinture	C	0,07	
26994					MD	0,07	
Nombre total d'unités de repérage			8				
Commentaire sur le local			Néant				

201 CIRCULATION DSI (1er SS)							
N°	Zone	Unité de repérage	Substrat	Revêtement apparent	Localisation	Résultats (mg/cm²)	Observations
26995	Plafond	Plafond	Béton	Peinture	C	0,13	
26996					MD	0,04	
	sol	Sol	Linoléum				Non peint
26997	Toutes zones	Murs	Platre	Peinture	C	0,08	
26998					MD	0,08	
27001	Toutes zones	portes Dormant	Métal	Peinture	C	0,09	
27002					MD	0,11	
27003	Toutes zones	portes Ouvrant	Métal	Peinture	C	0,09	
27004					MD	0,04	

Plomb

N°	Zone	Unité de repérage	Substrat	Revêtement apparent	Localisation	Résultats (mg/cm²)	Observations
26999	Toutes zones	Poteau	Béton	Peinture	C	0,14	
27000					MD	0,08	
Nombre total d'unités de repérage		6					
Commentaire sur le local		Néant					

EA10 ESCALIER DDFIP (1er SS)							
N°	Zone	Unité de repérage	Substrat	Revêtement apparent	Localisation	Résultats (mg/cm²)	Observations
27005	A	Mur	Enduit	Peinture	C	0,09	
27006					MD	0,04	
27013	A	Porte Dormant	Bois	Peinture	C	0,1	
27014					MD	0,09	
27015	A	Porte Ouvrant	Bois	Peinture	C	0,04	
27016					MD	0,06	
27007	B	Mur	Enduit	Peinture	C	0,05	
27008					MD	0,21	
27009	C	Mur	Enduit	Peinture	C	0,05	
27010					MD	0,08	
27011	D	Mur	Enduit	Peinture	C	0,1	
27012					MD	0,09	
27017	Plafond	Plafond	Enduit	Peinture	C	0,05	
27018					MD	0,04	
	Toutes zones	Escalier Ensemble des contre-marches	dalle de sol				Non peint
	Toutes zones	Escalier Ensemble des marches	dalle de sol				Non peint
27019	Toutes zones	Escalier Main-courante	Métal	Peinture	C	0,09	
27020					MD	0,15	
Nombre total d'unités de repérage			10				
Commentaire sur le local			Néant				

EA11 ESCALIER DDFIP (1er SS)							
N°	Zone	Unité de repérage	Substrat	Revêtement apparent	Localisation	Résultats (mg/cm²)	Observations
27021	A	Mur	Enduit	Peinture	C	0,07	
27022					MD	0,09	
27029	A	Porte Dormant	Bois	Peinture	C	0,1	
27030					MD	0,07	
27031	A	Porte Ouvrant	Bois	Peinture	C	0,1	
27032					MD	0,03	
27023	B	Mur	Enduit	Peinture	C	0,1	
27024					MD	0,1	
27025	C	Mur	Enduit	Peinture	C	0,05	

N°	Zone	Unité de repérage	Substrat	Revêtement apparent	Localisation	Résultats (mg/cm²)	Observations
27026					MD	0,03	
27027	D	Mur	Enduit	Peinture	C	0,08	
27028					MD	0,05	
27033	Plafond	Plafond	Enduit	Peinture	C	0,09	
27034					MD	0,09	
	Toutes zones	Escalier Ensemble des contre-marches	dalle de sol				Non peint
	Toutes zones	Escalier Ensemble des marches	dalle de sol				Non peint
27035	Toutes zones	Escalier Main-courante	Métal	Peinture	C	0,1	
27036					MD	0,08	
Nombre total d'unités de repérage		10					
Commentaire sur le local		Néant					

EA9 ESCALIER DDFIP (1er SS)

N°	Zone	Unité de repérage	Substrat	Revêtement apparent	Localisation	Résultats (mg/cm²)	Observations
27037	A	Mur	Enduit	Peinture	C	0,18	
27038					MD	0,13	
27045	A	Porte Dormant	Bois	Peinture	C	0,05	
27046					MD	0,23	
27047	A	Porte Ouvrant	Bois	Peinture	C	0,04	
27048					MD	0,1	
27039	B	Mur	Enduit	Peinture	C	0,08	
27040					MD	0,07	
27041	C	Mur	Enduit	Peinture	C	0,07	
27042					MD	0,04	
27043	D	Mur	Enduit	Peinture	C	0,06	
27044					MD	0,06	
27049	Plafond	Plafond	Enduit	Peinture	C	0,04	
27050					MD	0,14	
	Toutes zones	Escalier Ensemble des contre-marches	dalle de sol				Non peint
	Toutes zones	Escalier Ensemble des marches	dalle de sol				Non peint
27051	Toutes zones	Escalier Main-courante	Métal	Peinture	C	0,19	
27052					MD	0,09	
Nombre total d'unités de repérage			10				
Commentaire sur le local			Néant				

244 ARCHIVE DSI (1er SS)

N°	Zone	Unité de repérage	Substrat	Revêtement apparent	Localisation	Résultats (mg/cm²)	Observations
27053	Plafond	Plafond	Béton	Peinture	C	0,19	

N°	Zone	Unité de repérage	Substrat	Revêtement apparent	Localisation	Résultats (mg/cm²)	Observations
27054					MD	0,06	
	sol	Sol	Linoléum				Non peint
27055	Toutes zones	Murs	Béton	Peinture	C	0,07	
27056					MD	0,05	
27059	Toutes zones	portes Dormant	Métal	Peinture	C	0,08	
27060					MD	0,06	
27061	Toutes zones	portes Ouvrant	Métal	Peinture	C	0,1	
27062					MD	0,09	
27057	Toutes zones	Poteau	Béton	Peinture	C	0,09	
27058					MD	0,1	
Nombre total d'unités de repérage		6					
Commentaire sur le local		Néant					

236 BUREAU DSI (1er SS)

N°	Zone	Unité de repérage	Substrat	Revêtement apparent	Localisation	Résultats (mg/cm²)	Observations
27063	Plafond	Plafond	Béton	Peinture	C	0,23	
27064					MD	0,11	
	sol	Sol	Linoléum				Non peint
27065	Toutes zones	Murs	Béton	Peinture	C	0,12	
27066					MD	0,09	
27069	Toutes zones	portes Dormant	Métal	Peinture	C	0,09	
27070					MD	0,1	
27071	Toutes zones	portes Ouvrant	Métal	Peinture	C	0,03	
27072					MD	0,08	
27067	Toutes zones	Poteau	Béton	Peinture	C	0,09	
27068					MD	0,1	
Nombre total d'unités de repérage			6				
Commentaire sur le local			Néant				

232 SANITAIRE DSI (1er SS)

N°	Zone	Unité de repérage	Substrat	Revêtement apparent	Localisation	Résultats (mg/cm²)	Observations
	A	Mur	Faïence				Non peint
	A	Porte Dormant	PVC				PVC
27073	A	Porte Ouvrant	Bois	Peinture	C	0,1	
27074					MD	0,04	
	B	Mur	Faïence				Non peint
	C	Mur	Faïence				Non peint
	D	Mur	Faïence				Non peint
27075	Plafond	Plafond	Béton	Peinture	C	0,04	

Plomb

N°	Zone	Unité de repérage	Substrat	Revêtement apparent	Localisation	Résultats (mg/cm²)	Observations
27076					MD	0,27	
	Plafond	Plafond	Faux-plafond				Non peint
27077	Réseau horizontal	Conduit de fluide	Métal	Peinture	C	0,07	
27078					MD	0,09	
Nombre total d'unités de repérage		9					
Commentaire sur le local		Néant					

234 SANITAIRE DSI (1er SS)							
N°	Zone	Unité de repérage	Substrat	Revêtement apparent	Localisation	Résultats (mg/cm²)	Observations
	A	Mur	Faïence				Non peint
	A	Porte Dormant	PVC				PVC
27079	A	Porte Ouvrant	Bois	Peinture	C	0,06	
27080					MD	0,09	
	B	Mur	Faïence				Non peint
	C	Mur	Faïence				Non peint
	D	Mur	Faïence				Non peint
27081	Plafond	Plafond	Béton	Peinture	C	0,24	
27082					MD	0,05	
	Plafond	Plafond	Faux-plafond				Non peint
27083	Réseau horizontal	Conduit de fluide	Métal	Peinture	C	0,06	
27084					MD	0,23	
Nombre total d'unités de repérage		9					
Commentaire sur le local		Néant					

197 BUREAU DSI (1er SS)							
N°	Zone	Unité de repérage	Substrat	Revêtement apparent	Localisation	Résultats (mg/cm²)	Observations
27085	Plafond	Plafond	Béton	Peinture	C	0,08	
27086					MD	0,19	
	sol	Sol	Linoléum				Non peint
27087	Toutes zones	Murs	Béton	Peinture	C	0,08	
27088					MD	0,11	
27091	Toutes zones	portes Dormant	Métal	Peinture	C	0,11	
27092					MD	0,05	
27093	Toutes zones	portes Ouvrant	Métal	Peinture	C	0,09	
27094					MD	0,27	
27089	Toutes zones	Poteau	Béton	Peinture	C	0,05	
27090					MD	0,13	
Nombre total d'unités de repérage		6					
Commentaire sur le local		Néant					

Plomb

183 CIRCULATION DSI (1er SS)							
N°	Zone	Unité de repérage	Substrat	Revêtement apparent	Localisation	Résultats (mg/cm²)	Observations
27095	Plafond	Plafond	Béton	Peinture	C	0,2	
27096					MD	0,06	
	sol	Sol	Linoléum				Non peint
27097	Toutes zones	Murs	Platre	Peinture	C	0,1	
27098					MD	0,04	
27101	Toutes zones	portes Dormant	Métal	Peinture	C	0,06	
27102					MD	0,09	
27103	Toutes zones	portes Ouvrant	Métal	Peinture	C	0,09	
27104					MD	0,08	
27099	Toutes zones	Poteau	Béton	Peinture	C	0,26	
27100					MD	0,1	
Nombre total d'unités de repérage		6					
Commentaire sur le local		Néant					

196 BUREAU DSI (1er SS)							
N°	Zone	Unité de repérage	Substrat	Revêtement apparent	Localisation	Résultats (mg/cm²)	Observations
27105	Plafond	Plafond	Béton	Peinture	C	0,2	
27106					MD	0,08	
	sol	Sol	Linoléum				Non peint
27107	Toutes zones	Murs	Platre	Peinture	C	0,08	
27108					MD	0,06	
27111	Toutes zones	portes Dormant	Métal	Peinture	C	0,07	
27112					MD	0,1	
27113	Toutes zones	portes Ouvrant	Métal	Peinture	C	0,11	
27114					MD	0,05	
27109	Toutes zones	Poteau	Béton	Peinture	C	0,21	
27110					MD	0,04	
Nombre total d'unités de repérage			6				
Commentaire sur le local			Néant				

199 BUREAU DSI (1er SS)							
N°	Zone	Unité de repérage	Substrat	Revêtement apparent	Localisation	Résultats (mg/cm²)	Observations
27115	Plafond	Plafond	Béton	Peinture	C	0,09	
27116					MD	0,1	
	sol	Sol	Linoléum				Non peint
27117	Toutes zones	Murs	Platre	Peinture	C	0,17	
27118					MD	0,05	
27121	Toutes	portes Dormant	Métal	Peinture	C	0,09	

N°	Zone	Unité de repérage	Substrat	Revêtement apparent	Localisation	Résultats (mg/cm²)	Observations
27122	zones				MD	0,04	
27123	Toutes zones	portes Ouvrant	Métal	Peinture	C	0,16	
27124					MD	0,05	
27119	Toutes zones	Poteau	Béton	Peinture	C	0,05	
27120					MD	0,09	
Nombre total d'unités de repérage		6					
Commentaire sur le local		Néant					

187 BUREAU DSI (1er SS)							
N°	Zone	Unité de repérage	Substrat	Revêtement apparent	Localisation	Résultats (mg/cm²)	Observations
27125	Plafond	Plafond	Béton	Peinture	C	0,05	
27126					MD	0,07	
	sol	Sol	Linoléum				Non peint
27127	Toutes zones	Murs	Platre	Peinture	C	0,13	
27128					MD	0,05	
27131	Toutes zones	portes Dormant	Métal	Peinture	C	0,18	
27132					MD	0,11	
27133	Toutes zones	portes Ouvrant	Métal	Peinture	C	0,05	
27134					MD	0,08	
27129	Toutes zones	Poteau	Béton	Peinture	C	0,1	
27130					MD	0,16	
Nombre total d'unités de repérage			6				
Commentaire sur le local			Néant				

184 BUREAU DSI (1er SS)							
N°	Zone	Unité de repérage	Substrat	Revêtement apparent	Localisation	Résultats (mg/cm²)	Observations
27135	Plafond	Plafond	Béton	Peinture	C	0,08	
27136					MD	0,09	
	sol	Sol	Linoléum				Non peint
27137	Toutes zones	Murs	Platre	Peinture	C	0,1	
27138					MD	0,05	
27141	Toutes zones	portes Dormant	Métal	Peinture	C	0,06	
27142					MD	0,09	
27143	Toutes zones	portes Ouvrant	Métal	Peinture	C	0,01	
27144					MD	0,08	
27139	Toutes zones	Poteau	Béton	Peinture	C	0,05	
27140					MD	0,11	
Nombre total d'unités de repérage			6				
Commentaire sur le local			Néant				

Plomb

188 BUREAU DSI (1er SS)							
N°	Zone	Unité de repérage	Substrat	Revêtement apparent	Localisation	Résultats (mg/cm²)	Observations
27145	Plafond	Plafond	Béton	Peinture	C	0,1	
27146					MD	0,09	
	sol	Sol	Linoléum				Non peint
27147	Toutes zones	Murs	Platre	Peinture	C	0,07	
27148					MD	0,06	
27151	Toutes zones	portes Dormant	Métal	Peinture	C	0,1	
27152					MD	0,04	
27153	Toutes zones	portes Ouvrant	Métal	Peinture	C	0,03	
27154					MD	0,05	
27149	Toutes zones	Poteau	Béton	Peinture	C	0,08	
27150					MD	0,11	
Nombre total d'unités de repérage		6					
Commentaire sur le local		Néant					

190 BUREAU DSI (1er SS)							
N°	Zone	Unité de repérage	Substrat	Revêtement apparent	Localisation	Résultats (mg/cm²)	Observations
27155	Plafond	Plafond	Béton	Peinture	C	0,19	
27156					MD	0,04	
	sol	Sol	Linoléum				Non peint
27157	Toutes zones	Murs	Platre	Peinture	C	0,12	
27158					MD	0,06	
27161	Toutes zones	portes Dormant	Métal	Peinture	C	0,05	
27162					MD	0,09	
27163	Toutes zones	portes Ouvrant	Métal	Peinture	C	0,23	
27164					MD	0,05	
27159	Toutes zones	Poteau	Béton	Peinture	C	0,11	
27160					MD	0,06	
Nombre total d'unités de repérage			6				
Commentaire sur le local			Néant				

243 BUREAU DSI (1er SS)							
N°	Zone	Unité de repérage	Substrat	Revêtement apparent	Localisation	Résultats (mg/cm²)	Observations
27165	Plafond	Plafond	Béton	Peinture	C	0,05	
27166					MD	0,06	
	sol	Sol	Linoléum				Non peint
27167	Toutes zones	Murs	Platre	Peinture	C	0,1	
27168					MD	0,07	
27171	Toutes	portes Dormant	Métal	Peinture	C	0,06	

Plomb

N°	Zone	Unité de repérage	Substrat	Revêtement apparent	Localisation	Résultats (mg/cm²)	Observations
27172	zones				MD	0,1	
27173	Toutes zones	portes Ouvrant	Métal	Peinture	C	0,08	
27174					MD	0,05	
27169	Toutes zones	Poteau	Béton	Peinture	C	0,09	
27170					MD	0,09	
Nombre total d'unités de repérage		6					
Commentaire sur le local		Néant					

195 BUREAU DSI (1er SS)							
N°	Zone	Unité de repérage	Substrat	Revêtement apparent	Localisation	Résultats (mg/cm²)	Observations
27175	Plafond	Plafond	Béton	Peinture	C	0,26	
27176					MD	0,11	
	sol	Sol	Linoléum				Non peint
27177	Toutes zones	Murs	Platre	Peinture	C	0,06	
27178					MD	0,05	
27181	Toutes zones	portes Dormant	Métal	Peinture	C	0,09	
27182					MD	0,08	
27183	Toutes zones	portes Ouvrant	Métal	Peinture	C	0,08	
27184					MD	0,1	
27179	Toutes zones	Poteau	Béton	Peinture	C	0,05	
27180					MD	0,07	
Nombre total d'unités de repérage		6					
Commentaire sur le local		Néant					

192 BUREAU DSI (1er SS)							
N°	Zone	Unité de repérage	Substrat	Revêtement apparent	Localisation	Résultats (mg/cm²)	Observations
27185	Plafond	Plafond	Béton	Peinture	C	0,1	
27186					MD	0,06	
	sol	Sol	Linoléum				Non peint
27187	Toutes zones	Murs	Platre	Peinture	C	0,05	
27188					MD	0,22	
27191	Toutes zones	portes Dormant	Métal	Peinture	C	0,07	
27192					MD	0,08	
27193	Toutes zones	portes Ouvrant	Métal	Peinture	C	0,07	
27194					MD	0,05	
27189	Toutes zones	Poteau	Béton	Peinture	C	0,26	
27190					MD	0,07	
Nombre total d'unités de repérage			6				
Commentaire sur le local			Néant				

Plomb

307 ARCHIVE BDF (1er SS)							
N°	Zone	Unité de repérage	Substrat	Revêtement apparent	Localisation	Résultats (mg/cm²)	Observations
27195	Plafond	Plafond	Béton	Peinture	C	0,07	
27196					MD	0,08	
	sol	Sol	Linoléum				Non peint
27197	Toutes zones	Murs	Platre	Peinture	C	0,1	
27198					MD	0,1	
27201	Toutes zones	portes Dormant	Métal	Peinture	C	0,04	
27202					MD	0,08	
27203	Toutes zones	portes Ouvrant	Métal	Peinture	C	0,08	
27204					MD	0,07	
27199	Toutes zones	Poteau	Béton	Peinture	C	0,04	
27200					MD	0,11	
Nombre total d'unités de repérage			6				
Commentaire sur le local			Néant				

305 ARCHIVE BDF (1er SS)							
N°	Zone	Unité de repérage	Substrat	Revêtement apparent	Localisation	Résultats (mg/cm²)	Observations
27205	Plafond	Plafond	Béton	Peinture	C	0,06	
27206					MD	0,06	
	sol	Sol	Linoléum				Non peint
27207	Toutes zones	Murs	Platre	Peinture	C	0,02	
27208					MD	0,1	
27211	Toutes zones	portes Dormant	Métal	Peinture	C	0,08	
27212					MD	0,1	
27213	Toutes zones	portes Ouvrant	Métal	Peinture	C	0,1	
27214					MD	0,15	
27209	Toutes zones	Poteau	Béton	Peinture	C	0,03	
27210					MD	0,05	
Nombre total d'unités de repérage			6				
Commentaire sur le local			Néant				

306 ARCHIVE BDF (1er SS)							
N°	Zone	Unité de repérage	Substrat	Revêtement apparent	Localisation	Résultats (mg/cm²)	Observations
27215	Plafond	Plafond	Béton	Peinture	C	0,09	
27216					MD	0,06	
	sol	Sol	Linoléum				Non peint
27217	Toutes zones	Murs	Platre	Peinture	C	0,04	
27218					MD	0,08	
27221	Toutes	portes Dormant	Métal	Peinture	C	0,13	

Plomb

N°	Zone	Unité de repérage	Substrat	Revêtement apparent	Localisation	Résultats (mg/cm²)	Observations
27222	zones				MD	0,11	
27223	Toutes zones	portes Ouvrant	Métal	Peinture	C	0,02	
27224					MD	0,07	
27219	Toutes zones	Poteau	Béton	Peinture	C	0,06	
27220					MD	0,07	
Nombre total d'unités de repérage		6					
Commentaire sur le local		Néant					

308 ARCHIVE BDF (1er SS)							
N°	Zone	Unité de repérage	Substrat	Revêtement apparent	Localisation	Résultats (mg/cm²)	Observations
27225	Plafond	Plafond	Béton	Peinture	C	0,05	
27226					MD	0,24	
	sol	Sol	Linoléum				Non peint
27227	Toutes zones	Murs	Platre	Peinture	C	0,07	
27228					MD	0,06	
27231	Toutes zones	portes Dormant	Métal	Peinture	C	0,07	
27232					MD	0,2	
27233	Toutes zones	portes Ouvrant	Métal	Peinture	C	0,12	
27234					MD	0,09	
27229	Toutes zones	Poteau	Béton	Peinture	C	0,01	
27230					MD	0,02	
Nombre total d'unités de repérage			6				
Commentaire sur le local			Néant				

309 ARCHVIE BDF (1er SS)							
N°	Zone	Unité de repérage	Substrat	Revêtement apparent	Localisation	Résultats (mg/cm²)	Observations
27235	Plafond	Plafond	Béton	Peinture	C	0,1	
27236					MD	0,06	
	sol	Sol	Linoléum				Non peint
27237	Toutes zones	Murs	Platre	Peinture	C	0,11	
27238					MD	0,11	
27241	Toutes zones	portes Dormant	Métal	Peinture	C	0,09	
27242					MD	0,06	
27243	Toutes zones	portes Ouvrant	Métal	Peinture	C	0,02	
27244					MD	0,04	
27239	Toutes zones	Poteau	Béton	Peinture	C	0,1	
27240					MD	0,1	
Nombre total d'unités de repérage			6				
Commentaire sur le local			Néant				

Plomb

304 ARCHIVE BDF (1er SS)							
N°	Zone	Unité de repérage	Substrat	Revêtement apparent	Localisation	Résultats (mg/cm²)	Observations
27245	Plafond	Plafond	Béton	Peinture	C	0,27	
27246					MD	0,09	
	sol	Sol	Linoléum				Non peint
27247	Toutes zones	Murs	Platre	Peinture	C	0,1	
27248					MD	0,1	
27251	Toutes zones	portes Dormant	Métal	Peinture	C	0,04	
27252					MD	0,07	
27253	Toutes zones	portes Ouvrant	Métal	Peinture	C	0,1	
27254					MD	0,06	
27249	Toutes zones	Poteau	Béton	Peinture	C	0,07	
27250					MD	0,09	
Nombre total d'unités de repérage		6					
Commentaire sur le local		Néant					

310 RESERVE BDF (1er SS)							
N°	Zone	Unité de repérage	Substrat	Revêtement apparent	Localisation	Résultats (mg/cm²)	Observations
27255	Plafond	Plafond	Béton	Peinture	C	0,07	
27256					MD	0,04	
	sol	Sol	Linoléum				Non peint
27257	Toutes zones	Murs	Platre	Peinture	C	0,14	
27258					MD	0,08	
27261	Toutes zones	portes Dormant	Métal	Peinture	C	0,09	
27262					MD	0,06	
27263	Toutes zones	portes Ouvrant	Métal	Peinture	C	0,1	
27264					MD	0,05	
27259	Toutes zones	Poteau	Béton	Peinture	C	0,04	
27260					MD	0,1	
Nombre total d'unités de repérage			6				
Commentaire sur le local			Néant				

311 CIRCULATION BDF (1er SS)							
N°	Zone	Unité de repérage	Substrat	Revêtement apparent	Localisation	Résultats (mg/cm²)	Observations
27265	Plafond	Plafond	Béton	Peinture	C	0,08	
27266					MD	0,04	
	sol	Sol	Linoléum				Non peint
27267	Toutes zones	Murs	Platre	Peinture	C	0,06	
27268					MD	0,09	
27271	Toutes	portes Dormant	Métal	Peinture	C	0,04	

N°	Zone	Unité de repérage	Substrat	Revêtement apparent	Localisation	Résultats (mg/cm²)	Observations
27272	zones				MD	0,05	
27273	Toutes zones	portes Ouvrant	Métal	Peinture	C	0,07	
27274					MD	0,06	
27269	Toutes zones	Poteau	Béton	Peinture	C	0,05	
27270					MD	0,25	
Nombre total d'unités de repérage		6					
Commentaire sur le local		Néant					

302 CIRCULATION BDF (1er SS)							
N°	Zone	Unité de repérage	Substrat	Revêtement apparent	Localisation	Résultats (mg/cm²)	Observations
27275	Plafond	Plafond	Béton	Peinture	C	0,05	
27276					MD	0,26	
	sol	Sol	Linoléum				Non peint
27277	Toutes zones	Murs	Platre	Peinture	C	0,11	
27278					MD	0,06	
27281	Toutes zones	portes Dormant	Métal	Peinture	C	0,09	
27282					MD	0,08	
27283	Toutes zones	portes Ouvrant	Métal	Peinture	C	0,21	
27284					MD	0,22	
27279	Toutes zones	Poteau	Béton	Peinture	C	0,05	
27280					MD	0,09	
Nombre total d'unités de repérage		6					
Commentaire sur le local		Néant					

300 CIRCULATION BDF (1er SS)							
N°	Zone	Unité de repérage	Substrat	Revêtement apparent	Localisation	Résultats (mg/cm ²)	Observations
27285	Plafond	Plafond	Béton	Peinture	C	0,06	
27286					MD	0,02	
	sol	Sol	Linoléum				Non peint
27287	Toutes zones	Murs	Platre	Peinture	C	0,06	
27288					MD	0,08	
27291	Toutes zones	portes Dormant	Métal	Peinture	C	0,06	
27292					MD	0,26	
27293	Toutes zones	portes Ouvrant	Métal	Peinture	C	0,11	
27294					MD	0,07	
27289	Toutes zones	Poteau	Béton	Peinture	C	0,08	
27290					MD	0,16	
Nombre total d'unités de repérage			6				
Commentaire sur le local			Néant				

Plomb

EA15 ESCALIER BDF (1er SS)

N°	Zone	Unité de repérage	Substrat	Revêtement apparent	Localisation	Résultats (mg/cm²)	Observations
27295	A	Mur	Enduit	Peinture	C	0,05	
27296					MD	0,04	
27303	A	Porte Dormant	Bois	Peinture	C	0,08	
27304					MD	0,1	
27305	A	Porte Ouvrant	Bois	Peinture	C	0,05	
27306					MD	0,07	
27297	B	Mur	Enduit	Peinture	C	0,1	
27298					MD	0,08	
27299	C	Mur	Enduit	Peinture	C	0,1	
27300					MD	0,05	
27301	D	Mur	Enduit	Peinture	C	0,06	
27302					MD	0,02	
27307	Plafond	Plafond	Enduit	Peinture	C	0,05	
27308					MD	0,21	
	Toutes zones	Escalier Ensemble des contre-marches	dalle de sol				Non peint
	Toutes zones	Escalier Ensemble des marches	dalle de sol				Non peint
27309	Toutes zones	Escalier Main-courante	Métal	Peinture	C	0,1	
27310					MD	0,03	
Nombre total d'unités de repérage			10				
Commentaire sur le local			Néant				

LOCAL TECHNIQUE BDF (1er SS)

N°	Zone	Unité de repérage	Substrat	Revêtement apparent	Localisation	Résultats (mg/cm²)	Observations
27311	Plafond	Plafond	Béton	Peinture	C	0,23	
27312					MD	0,05	
	sol	Sol	Linoléum				Non peint
27313	Toutes zones	Murs	Platre	Peinture	C	0,05	
27314					MD	0,05	
27317	Toutes zones	portes Dormant	Métal	Peinture	C	0,04	
27318					MD	0,09	
27319	Toutes zones	portes Ouvrant	Métal	Peinture	C	0,13	
27320					MD	0,09	
27315	Toutes zones	Poteau	Béton	Peinture	C	0,09	
27316					MD	0,05	
Nombre total d'unités de repérage			6				
Commentaire sur le local			Néant				

155 BUREAU PREF (1er SS)

Plomb

N°	Zone	Unité de repérage	Substrat	Revêtement apparent	Localisation	Résultats (mg/cm²)	Observations
27321	Plafond	Plafond	Béton	Peinture	C	0,11	
27322					MD	0,1	
	sol	Sol	Linoléum				Non peint
27323	Toutes zones	Murs	Platre	Peinture	C	0,2	
27324					MD	0,04	
27327	Toutes zones	portes Dormant	Métal	Peinture	C	0,05	
27328					MD	0,17	
27329	Toutes zones	portes Ouvrant	Métal	Peinture	C	0,05	
27330					MD	0,07	
27325	Toutes zones	Poteau	Béton	Peinture	C	0,05	
27326					MD	0,21	
Nombre total d'unités de repérage			6				
Commentaire sur le local			Néant				

161 GARAGE PREF (1er SS)

N°	Zone	Unité de repérage	Substrat	Revêtement apparent	Localisation	Résultats (mg/cm²)	Observations
27331	Plafond	Plafond	Béton	Peinture	C	0,04	
27332					MD	0,1	
	sol	Sol	Linoléum				Non peint
27333	Toutes zones	Murs	Béton	Peinture	C	0,1	
27334					MD	0,1	
27337	Toutes zones	Portail Dormant	Métal	Peinture	C	0,04	
27338					MD	0,25	
27339	Toutes zones	Portail Ouvrant	Métal	Peinture	C	0,04	
27340					MD	0,1	
27335	Toutes zones	Poteau	Béton	Peinture	C	0,05	
27336					MD	0,05	
Nombre total d'unités de repérage			6				
Commentaire sur le local			Néant				

159 RESERVE PREF (1er SS)

N°	Zone	Unité de repérage	Substrat	Revêtement apparent	Localisation	Résultats (mg/cm²)	Observations
27341	Plafond	Plafond	Béton	Peinture	C	0,07	
27342					MD	0,03	
	sol	Sol	Linoléum				Non peint
27343	Toutes zones	Murs	Platre	Peinture	C	0,09	
27344					MD	0,1	
27347	Toutes zones	portes Dormant	Métal	Peinture	C	0,05	
27348					MD	0,07	
27349	Toutes	portes Ouvrant	Métal	Peinture	C	0,1	

N°	Zone	Unité de repérage	Substrat	Revêtement apparent	Localisation	Résultats (mg/cm²)	Observations
27350	zones				MD	0,04	
27345	Toutes zones	Poteau	Béton	Peinture	C	0,09	
27346					MD	0,06	
Nombre total d'unités de repérage		6					
Commentaire sur le local		Néant					

156 CIRCULATION PREF (1er SS)

N°	Zone	Unité de repérage	Substrat	Revêtement apparent	Localisation	Résultats (mg/cm²)	Observations
27351	Plafond	Plafond	Béton	Peinture	C	0,13	
27352					MD	0,06	
27353	Toutes zones	Murs	Platre	Peinture	C	0,06	
27354					MD	0,04	
27355	Toutes zones	portes Dormant	Métal	Peinture	C	0,07	
27356					MD	0,1	
27357	Toutes zones	portes Ouvrant	Métal	Peinture	C	0,08	
27358					MD	0,07	
Nombre total d'unités de repérage			4				
Commentaire sur le local			Néant				

ESCALIER PREF (1er SS)

N°	Zone	Unité de repérage	Substrat	Revêtement apparent	Localisation	Résultats (mg/cm²)	Observations
27359	A	Mur	Enduit	Peinture	C	0,09	
27360					MD	0,11	
27367	A	Porte Dormant	Bois	Peinture	C	0,07	
27368					MD	0,06	
27369	A	Porte Ouvrant	Bois	Peinture	C	0,07	
27370					MD	0,09	
27361	B	Mur	Enduit	Peinture	C	0,1	
27362					MD	0,1	
27363	C	Mur	Enduit	Peinture	C	0,07	
27364					MD	0,11	
27365	D	Mur	Enduit	Peinture	C	0,21	
27366					MD	0,17	
27371	Plafond	Plafond	Enduit	Peinture	C	0,04	
27372					MD	0,05	
	Toutes zones	Escalier Ensemble des contre-marches	dalle de sol				Non peint
	Toutes zones	Escalier Ensemble des marches	dalle de sol				Non peint
27373	Toutes zones	Escalier Main-courante	Métal	Peinture	C	0,09	
27374					MD	0,06	

Plomb

Nombre total d'unités de repérage	10
Commentaire sur le local	Néant

160 RESERVE BDF (1er SS)

N°	Zone	Unité de repérage	Substrat	Revêtement apparent	Localisation	Résultats (mg/cm²)	Observations
27375	Plafond	Plafond	Béton	Peinture	C	0,08	
27376					MD	0,04	
	sol	Sol	Linoléum				Non peint
27377	Toutes zones	Murs	Platre	Peinture	C	0,08	
27378					MD	0,05	
27381	Toutes zones	portes Dormant	Métal	Peinture	C	0,08	
27382					MD	0,12	
27383	Toutes zones	portes Ouvrant	Métal	Peinture	C	0,07	
27384					MD	0,07	
27379	Toutes zones	Poteau	Béton	Peinture	C	0,06	
27380					MD	0,1	

Nombre total d'unités de repérage	6
Commentaire sur le local	Néant

162 RESERVE BDF (1er SS)

N°	Zone	Unité de repérage	Substrat	Revêtement apparent	Localisation	Résultats (mg/cm²)	Observations
27385	Plafond	Plafond	Béton	Peinture	C	0,05	
27386					MD	0,06	
	sol	Sol	Linoléum				Non peint
27387	Toutes zones	Murs	Platre	Peinture	C	0,07	
27388					MD	0,1	
27391	Toutes zones	portes Dormant	Métal	Peinture	C	0,04	
27392					MD	0,04	
27393	Toutes zones	portes Ouvrant	Métal	Peinture	C	0,08	
27394					MD	0,08	
27389	Toutes zones	Poteau	Béton	Peinture	C	0,19	
27390					MD	0,1	

Nombre total d'unités de repérage	6
Commentaire sur le local	Néant

268 ATELIER PARTIES COM (1er SS)

N°	Zone	Unité de repérage	Substrat	Revêtement apparent	Localisation	Résultats (mg/cm²)	Observations
27395	Plafond	Plafond	Béton	Peinture	C	0,09	
27396					MD	0,08	
	sol	Sol	Linoléum				Non peint

Plomb

N°	Zone	Unité de repérage	Substrat	Revêtement apparent	Localisation	Résultats (mg/cm²)	Observations
27397	Toutes zones	Murs	Platre	Peinture	C	0,18	
27398					MD	0,06	
27399	Toutes zones	portes Dormant	Métal	Peinture	C	0,08	
27400					MD	0,09	
27401	Toutes zones	portes Ouvrant	Métal	Peinture	C	0,06	
27402					MD	0,26	
Nombre total d'unités de repérage			5				
Commentaire sur le local			Néant				

181 ARCHIVE PREF (1er SS)

N°	Zone	Unité de repérage	Substrat	Revêtement apparent	Localisation	Résultats (mg/cm²)	Observations
27403	Plafond	Plafond	Béton	Peinture	C	0,04	
27404					MD	0,08	
	sol	Sol	Linoléum				Non peint
27405	Toutes zones	Murs	Platre	Peinture	C	0,09	
27406					MD	0,07	
27407	Toutes zones	portes Dormant	Métal	Peinture	C	0,18	
27408					MD	0,08	
27409	Toutes zones	portes Ouvrant	Métal	Peinture	C	0,04	
27410					MD	0,04	
Nombre total d'unités de repérage			5				
Commentaire sur le local			Néant				

180 MAGASIN PREF (1er SS)

N°	Zone	Unité de repérage	Substrat	Revêtement apparent	Localisation	Résultats (mg/cm²)	Observations
27411	Plafond	Plafond	Béton	Peinture	C	0,1	
27412					MD	0,07	
	sol	Sol	Linoléum				Non peint
27413	Toutes zones	Murs	Platre	Peinture	C	0,04	
27414					MD	0,05	
27417	Toutes zones	portes Dormant	Métal	Peinture	C	0,11	
27418					MD	0,09	
27419	Toutes zones	portes Ouvrant	Métal	Peinture	C	0,09	
27420					MD	0,17	
27415	Toutes zones	Poteau	Béton	Peinture	C	0,07	
27416					MD	0,07	
Nombre total d'unités de repérage			6				
Commentaire sur le local			Néant				

Plomb

170 ATELIER PREF (1er SS)							
N°	Zone	Unité de repérage	Substrat	Revêtement apparent	Localisation	Résultats (mg/cm²)	Observations
27421	Plafond	Plafond	Béton	Peinture	C	0,07	
27422					MD	0,04	
	sol	Sol	Linoléum				Non peint
27423	Toutes zones	Murs	Platre	Peinture	C	0,07	
27424					MD	0,1	
27427	Toutes zones	portes Dormant	Métal	Peinture	C	0,08	
27428					MD	0,11	
27429	Toutes zones	portes Ouvrant	Métal	Peinture	C	0,08	
27430					MD	0,08	
27425	Toutes zones	Poteau	Béton	Peinture	C	0,05	
27426					MD	0,28	
Nombre total d'unités de repérage			6				
Commentaire sur le local			Néant				

179 MAGASIN PREF (1er SS)							
N°	Zone	Unité de repérage	Substrat	Revêtement apparent	Localisation	Résultats (mg/cm²)	Observations
27431	Plafond	Plafond	Béton	Peinture	C	0,1	
27432					MD	0,04	
	sol	Sol	Linoléum				Non peint
27433	Toutes zones	Murs	Platre	Peinture	C	0,11	
27434					MD	0,08	
27437	Toutes zones	portes Dormant	Métal	Peinture	C	0,1	
27438					MD	0,06	
27439	Toutes zones	portes Ouvrant	Métal	Peinture	C	0,11	
27440					MD	0,07	
27435	Toutes zones	Poteau	Béton	Peinture	C	0,08	
27436					MD	0,06	
Nombre total d'unités de repérage		6					
Commentaire sur le local		Néant					

172 SANITAIRE PREF (1er SS)							
N°	Zone	Unité de repérage	Substrat	Revêtement apparent	Localisation	Résultats (mg/cm²)	Observations
	A	Mur	Faïence				Non peint
	A	Porte Dormant	PVC				PVC
27441	A	Porte Ouvrant	Bois	Peinture	C	0,27	
27442					MD	0,04	
	B	Mur	Faïence				Non peint
	C	Mur	Faïence				Non peint

Plomb

N°	Zone	Unité de repérage	Substrat	Revêtement apparent	Localisation	Résultats (mg/cm²)	Observations
	D	Mur	Faïence				Non peint
27443	Plafond	Plafond	Béton	Peinture	C	0,07	
27444					MD	0,05	
	Plafond	Plafond	Faux-plafond				Non peint
27445	Réseau horizontal	Conduit de fluide	Métal	Peinture	C	0,11	
27446					MD	0,05	
Nombre total d'unités de repérage		9					
Commentaire sur le local		Néant					

176 SANITAIRE PREF (1er SS)							
N°	Zone	Unité de repérage	Substrat	Revêtement apparent	Localisation	Résultats (mg/cm²)	Observations
	A	Mur	Faïence				Non peint
	A	Porte Dormant	PVC				PVC
27447	A	Porte Ouvrant	Bois	Peinture	C	0,07	
27448					MD	0,1	
	B	Mur	Faïence				Non peint
	C	Mur	Faïence				Non peint
	D	Mur	Faïence				Non peint
27449	Plafond	Plafond	Béton	Peinture	C	0,06	
27450					MD	0,27	
	Plafond	Plafond	Faux-plafond				Non peint
27451	Réseau horizontal	Conduit de fluide	Métal	Peinture	C	0,09	
27452					MD	0,1	
Nombre total d'unités de repérage		9					
Commentaire sur le local		Néant					

178 SANITAIRE PREF (1er SS)							
N°	Zone	Unité de repérage	Substrat	Revêtement apparent	Localisation	Résultats (mg/cm²)	Observations
	A	Mur	Faïence				Non peint
	A	Porte Dormant	PVC				PVC
27453	A	Porte Ouvrant	Bois	Peinture	C	0,27	
27454					MD	0,07	
	B	Mur	Faïence				Non peint
	C	Mur	Faïence				Non peint
	D	Mur	Faïence				Non peint
27455	Plafond	Plafond	Béton	Peinture	C	0,04	
27456					MD	0,07	
	Plafond	Plafond	Faux-plafond				Non peint
27457	Réseau	Conduit de fluide	Métal	Peinture	C	0,13	

Plomb

N°	Zone	Unité de repérage	Substrat	Revêtement apparent	Localisation	Résultats (mg/cm²)	Observations
27458	horizontal				MD	0,07	
Nombre total d'unités de repérage		9					
Commentaire sur le local		Néant					

173 BUREAU PREF (1er SS)							
N°	Zone	Unité de repérage	Substrat	Revêtement apparent	Localisation	Résultats (mg/cm²)	Observations
27459	Plafond	Plafond	Béton	Peinture	C	0,06	
27460					MD	0,07	
	sol	Sol	Linoléum				Non peint
27461	Toutes zones	Murs	Platre	Peinture	C	0,08	
27462					MD	0,04	
27465	Toutes zones	portes Dormant	Métal	Peinture	C	0,06	
27466					MD	0,04	
27467	Toutes zones	portes Ouvrant	Métal	Peinture	C	0,07	
27468					MD	0,25	
27463	Toutes zones	Poteau	Béton	Peinture	C	0,11	
27464					MD	0,2	
Nombre total d'unités de repérage		6					
Commentaire sur le local		Néant					

171 BUREAU PREF (1er SS)							
N°	Zone	Unité de repérage	Substrat	Revêtement apparent	Localisation	Résultats (mg/cm²)	Observations
27469	Plafond	Plafond	Béton	Peinture	C	0,09	
27470					MD	0,06	
	sol	Sol	Linoléum				Non peint
27471	Toutes zones	Murs	Platre	Peinture	C	0,08	
27472					MD	0,08	
27475	Toutes zones	portes Dormant	Métal	Peinture	C	0,06	
27476					MD	0,1	
27477	Toutes zones	portes Ouvrant	Métal	Peinture	C	0,07	
27478					MD	0,08	
27473	Toutes zones	Poteau	Béton	Peinture	C	0,07	
27474					MD	0,05	
Nombre total d'unités de repérage		6					
Commentaire sur le local		Néant					

ARCHIVE DDCS (1er SS)							
-----------------------	--	--	--	--	--	--	--

Plomb

N°	Zone	Unité de repérage	Substrat	Revêtement apparent	Localisation	Résultats (mg/cm²)	Observations
27479	Plafond	Plafond	Béton	Peinture	C	0,07	
27480					MD	0,16	
	sol	Sol	Linoléum				Non peint
27481	Toutes zones	Murs	Platre	Peinture	C	0,11	
27482					MD	0,05	
27485	Toutes zones	portes Dormant	Métal	Peinture	C	0,06	
27486					MD	0,1	
27487	Toutes zones	portes Ouvrant	Métal	Peinture	C	0,19	
27488					MD	0,1	
27483	Toutes zones	Poteau	Béton	Peinture	C	0,1	
27484					MD	0,11	
Nombre total d'unités de repérage			6				
Commentaire sur le local			Néant				

164 CIRCULATION COMM COPRO (1er SS)

N°	Zone	Unité de repérage	Substrat	Revêtement apparent	Localisation	Résultats (mg/cm²)	Observations
27489	Plafond	Plafond	Béton	Peinture	C	0,04	
27490					MD	0,06	
	sol	Sol	Linoléum				Non peint
27491	Toutes zones	Murs	Platre	Peinture	C	0,06	
27492					MD	0,05	
27495	Toutes zones	portes Dormant	Métal	Peinture	C	0,12	
27496					MD	0,04	
27497	Toutes zones	portes Ouvrant	Métal	Peinture	C	0,05	
27498					MD	0,11	
27493	Toutes zones	Poteau	Béton	Peinture	C	0,04	
27494					MD	0,08	
Nombre total d'unités de repérage			6				
Commentaire sur le local			Néant				

150 PARKING COMM COPRO (1er SS)

N°	Zone	Unité de repérage	Substrat	Revêtement apparent	Localisation	Résultats (mg/cm²)	Observations
27501	Plafond	Plafond	Béton	Peinture	C	0,11	
27502					MD	0,11	
27514	Réseau horizontal	Calorifuge	Platre	Peinture	C	0,1	
27515					MD	0,23	
	Réseau horizontal	Conduit de fluide	Métal				Non peint
	Réseau horizontal	Réseaux	PVC				PVC
27509	Sol	marquage au sol	Béton	peinture jaune	C	1,4	

Plomb

N°	Zone	Unité de repérage	Substrat	Revêtement apparent	Localisation	Résultats (mg/cm²)	Observations
27507	Sol	Sol	Béton		C	0,06	
27508					MD	0,27	
27499	Toutes zones	Murs	Béton	Peinture	C	0,1	
27500					MD	0,06	
27505	Toutes zones	portes Dormant	Métal	Peinture	C	0,05	
27506					MD	0,06	
27503	Toutes zones	portes Ouvrant	Métal	Peinture	C	0,08	
27504					MD	0,09	
27510	Toutes zones	Poteau	Béton	Peinture	C	0,1	
27511					MD	0,06	
27512	Toutes zones	Poutre	Béton	Peinture	C	0,05	
27513					MD	0,14	
Nombre total d'unités de repérage			11				
Commentaire sur le local			Néant				

303 ARCHIVE BDF (1er SS)							
N°	Zone	Unité de repérage	Substrat	Revêtement apparent	Localisation	Résultats (mg/cm²)	Observations
28114	Plafond	Plafond	Béton	Peinture	C	0,09	
28115					MD	0,03	
	sol	Sol	Linoléum				Non peint
28116	Toutes zones	Murs	Platre	Peinture	C	0,27	
28117					MD	0,06	
28118	Toutes zones	portes Dormant	Métal	Peinture	C	0,1	
28119					MD	0,07	
28120	Toutes zones	portes Ouvrant	Métal	Peinture	C	0,07	
28121					MD	0,05	
28122	Toutes zones	Poteau	Béton	Peinture	C	0,1	
28123					MD	0,08	
Nombre total d'unités de repérage		6					
Commentaire sur le local		Néant					

435 SANITAIRE DTSP (RDC)							
N°	Zone	Unité de repérage	Substrat	Revêtement apparent	Localisation	Résultats (mg/cm²)	Observations
6229	Plafond	Plafond	Béton	Peinture	C	0,06	
6230					MD	0,11	
	Plafond	Plafond Faux plafond					Non peint
6231	Sol	Plancher	Carrelage		C	0,08	
6232					MD	0,09	
	Toutes zones	Murs	Faïence				Non peint

Plomb

N°	Zone	Unité de repérage	Substrat	Revêtement apparent	Localisation	Résultats (mg/cm²)	Observations
	Toutes zones	Plinthes	Faïence				Non peint
6233	Toutes zones	Portes Dormant	Bois	Peinture	C	0,06	
6234					MD	0,07	
6235	Toutes zones	Portes Ouvrant	Bois	Peinture	C	0,1	
6236					MD	0,06	
Nombre total d'unités de repérage			7				
Commentaire sur le local			Néant				

428 CIRCULATION DTSP (RDC)							
N°	Zone	Unité de repérage	Substrat	Revêtement apparent	Localisation	Résultats (mg/cm²)	Observations
6249	Monte charges	Portes Dormant	Métal	Peinture	C	0,06	
6250					MD	0,05	
6251	Monte charges	Portes Ouvrant	Métal	Peinture	C	0,1	
6252					MD	0,08	
6237	Plafond	Plafond	Béton	Peinture	C	0,24	
6238					MD	0,08	
6239	Plafond	Plafond Faux plafond	Métal		C	0,08	
6240					MD	0,05	
6241	Toutes zones	Murs	Plâtre	Peinture	C	0,07	
6242					MD	0,06	
6243	Toutes zones	Plinthes	Bois	Peinture	C	0,08	
6244					MD	0,28	
6247	Toutes zones	Portes Dormant	Bois	Peinture	C	0,19	
6248					MD	0,14	
6245	Toutes zones	Portes Ouvrant	Bois	Peinture	C	0,06	
6246					MD	0,05	
Nombre total d'unités de repérage			8				
Commentaire sur le local			Néant				

444 CIRCULATION DTSP (RDC)							
N°	Zone	Unité de repérage	Substrat	Revêtement apparent	Localisation	Résultats (mg/cm²)	Observations
6253	Plafond	Plafond	Béton	Peinture	C	0,19	
6254					MD	0,28	
6255	Plafond	Plafond Faux plafond	Métal		C	0,16	
6256					MD	0,09	
6257	Toutes zones	Murs	Plâtre	Peinture	C	0,11	
6258					MD	0,1	
6259	Toutes zones	Plinthes	Bois	Peinture	C	0,08	
6260					MD	0,08	

Plomb

N°	Zone	Unité de repérage	Substrat	Revêtement apparent	Localisation	Résultats (mg/cm ²)	Observations
6261	Toutes zones	Portes Dormant	Bois	Peinture	C	0,11	
6262					MD	0,04	
6263	Toutes zones	Portes Ouvrant	Bois	Peinture	C	0,13	
6264					MD	0,07	
6265	Toutes zones	Poteau	Béton	Peinture	C	0,07	
6266					MD	0,09	
Nombre total d'unités de repérage			7				
Commentaire sur le local			Néant				

403 CIRCULATION DTSP (RDC)							
N°	Zone	Unité de repérage	Substrat	Revêtement apparent	Localisation	Résultats (mg/cm²)	Observations
6267	Plafond	Plafond	Béton	Peinture	C	0,05	
6268					MD	0,11	
6269	Plafond	Plafond Faux plafond	Métal		C	0,08	
6270					MD	0,07	
6271	Toutes zones	Murs	Plâtre	Peinture	C	0,08	
6272					MD	0,06	
6273	Toutes zones	Plinthes	Bois	Peinture	C	0,15	
6274					MD	0,05	
6275	Toutes zones	Portes Dormant	Bois	Peinture	C	0,19	
6276					MD	0,08	
6277	Toutes zones	Portes Ouvrant	Bois	Peinture	C	0,09	
6278					MD	0,19	
6279	Toutes zones	Poteau	Béton	Peinture	C	0,09	
6280					MD	0,07	
Nombre total d'unités de repérage			7				
Commentaire sur le local			Néant				

400 CIRCULATION DTSP (RDC)							
N°	Zone	Unité de repérage	Substrat	Revêtement apparent	Localisation	Résultats (mg/cm²)	Observations
6281	Plafond	Plafond	Béton	Peinture	C	0,09	
6282					MD	0,1	
6283	Plafond	Plafond Faux plafond	Métal		C	0,07	
6284					MD	0,07	
6285	Toutes zones	Murs	Plâtre	Peinture	C	0,27	
6286					MD	0,05	
6287	Toutes zones	Plinthes	Bois	Peinture	C	0,21	
6288					MD	0,25	
6289	Toutes zones	Portes Dormant	Bois	Peinture	C	0,04	
6290					MD	0,09	

Plomb

N°	Zone	Unité de repérage	Substrat	Revêtement apparent	Localisation	Résultats (mg/cm²)	Observations
6291	Toutes zones	Portes Ouvrant	Bois	Peinture	C	0,05	
6292					MD	0,09	
Nombre total d'unités de repérage		6					
Commentaire sur le local		Néant					

439 CIRCULATION DTSP (RDC)							
N°	Zone	Unité de repérage	Substrat	Revêtement apparent	Localisation	Résultats (mg/cm²)	Observations
6293	Plafond	Plafond	Béton	Peinture	C	0,09	
6294					MD	0,06	
6295	Plafond	Plafond Faux plafond	Métal		C	0,1	
6296					MD	0,08	
6297	Toutes zones	Murs	Plâtre	Peinture	C	0,09	
6298					MD	0,07	
6299	Toutes zones	Plinthes	Bois	Peinture	C	0,1	
6300					MD	0,17	
6301	Toutes zones	Portes Dormant	Bois	Peinture	C	0,06	
6302					MD	0,1	
6303	Toutes zones	Portes Ouvrant	Bois	Peinture	C	0,07	
6304					MD	0,03	
6305	Toutes zones	Poteau	Béton	Peinture	C	0,1	
6306					MD	0,1	
Nombre total d'unités de repérage			7				
Commentaire sur le local			Néant				

435 SANITAIRE DTSP (RDC)							
N°	Zone	Unité de repérage	Substrat	Revêtement apparent	Localisation	Résultats (mg/cm²)	Observations
6307	Plafond	Plafond	Béton	Peinture	C	0,1	
6308					MD	0,05	
	Plafond	Plafond Faux plafond					Non peint
6309	Sol	Plancher	Carrelage		C	0,08	
6310					MD	0,08	
	Toutes zones	Murs	Faïence				Non peint
	Toutes zones	Plinthes	Faïence				Non peint
6311	Toutes zones	Portes Dormant	Bois	Peinture	C	0,11	
6312					MD	0,07	
6313	Toutes zones	Portes Ouvrant	Bois	Peinture	C	0,23	
6314					MD	0,19	
Nombre total d'unités de repérage		7					

Plomb

Commentaire sur le local	Néant
--------------------------	-------

415 SANITAIRE DTSP (RDC)							
N°	Zone	Unité de repérage	Substrat	Revêtement apparent	Localisation	Résultats (mg/cm²)	Observations
6315	Plafond	Plafond	Béton	Peinture	C	0,1	
6316					MD	0,01	
	Plafond	Plafond Faux plafond					Non peint
6317	Sol	Plancher	Carrelage		C	0,05	
6318					MD	0,05	
	Toutes zones	Murs	Faïence				Non peint
	Toutes zones	Plinthes	Faïence				Non peint
6319	Toutes zones	Portes Dormant	Bois	Peinture	C	0,1	
6320					MD	0,07	
6321	Toutes zones	Portes Ouvrant	Bois	Peinture	C	0,05	
6322					MD	0,06	
Nombre total d'unités de repérage			7				
Commentaire sur le local			Néant				

404 CIRCULATION DTSP (RDC)							
N°	Zone	Unité de repérage	Substrat	Revêtement apparent	Localisation	Résultats (mg/cm²)	Observations
6323	Plafond	Plafond	Béton	Peinture	C	0,13	
6324					MD	0,1	
6325	Plafond	Plafond Faux plafond	Métal	Peinture	C	0,09	
6326					MD	0,04	
6327	Toutes zones	Murs	Plâtre	Peinture	C	0,04	
6328					MD	0,06	
6329	Toutes zones	Plinthes	Bois	Peinture	C	0,05	
6330					MD	0,07	
6331	Toutes zones	Portes Dormant	Bois	Peinture	C	0,04	
6332					MD	0,26	
6333	Toutes zones	Portes Ouvrant	Bois	Peinture	C	0,07	
6334					MD	0,06	
Nombre total d'unités de repérage			6				
Commentaire sur le local			Néant				

445 CIRCULATION DTSP (RDC)							
N°	Zone	Unité de repérage	Substrat	Revêtement apparent	Localisation	Résultats (mg/cm²)	Observations
6335	Plafond	Plafond	Béton	Peinture	C	0,06	
6336					MD	0,03	
6337	Plafond	Plafond Faux plafond	Métal	Peinture	C	0,26	

Plomb

N°	Zone	Unité de repérage	Substrat	Revêtement apparent	Localisation	Résultats (mg/cm²)	Observations
6338					MD	0,08	
6339	Toutes zones	Murs	Plâtre	Peinture	C	0,23	
6340					MD	0,1	
6341	Toutes zones	Plinthes	Bois	Peinture	C	0,07	
6342					MD	0,09	
6343	Toutes zones	Portes Dormant	Bois	Peinture	C	0,08	
6344					MD	0,1	
6345	Toutes zones	Portes Ouvrant	Bois	Peinture	C	0,24	
6346					MD	0,1	
Nombre total d'unités de repérage			6				
Commentaire sur le local			Néant				

422 RESERVE DTSP (RDC)							
N°	Zone	Unité de repérage	Substrat	Revêtement apparent	Localisation	Résultats (mg/cm²)	Observations
6347	Plafond	Plafond	Béton	Peinture	C	0,08	
6348					MD	0,06	
6349	Plafond	Plafond Faux plafond	Métal	Peinture	C	0,09	
6350					MD	0,07	
6351	Toutes zones	Murs	Plâtre	Peinture	C	0,26	
6352					MD	0,25	
6353	Toutes zones	Plinthes	Bois	Peinture	C	0,1	
6354					MD	0,26	
6355	Toutes zones	Portes Dormant	Bois	Peinture	C	0,1	
6356					MD	0,09	
6357	Toutes zones	Portes Ouvrant	Bois	Peinture	C	0,04	
6358					MD	0,06	
Nombre total d'unités de repérage			6				
Commentaire sur le local			Néant				

418 RESERVE DTSP (RDC)							
N°	Zone	Unité de repérage	Substrat	Revêtement apparent	Localisation	Résultats (mg/cm²)	Observations
6359	Plafond	Plafond	Béton	Peinture	C	0,06	
6360					MD	0,04	
6361	Plafond	Plafond Faux plafond	Métal	Peinture	C	0,07	
6362					MD	0,04	
6363	Toutes zones	Murs	Plâtre	Peinture	C	0,08	
6364					MD	0,11	
6365	Toutes zones	Plinthes	Bois	Peinture	C	0,09	
6366					MD	0,08	
6367	Toutes	Portes Dormant	Bois	Peinture	C	0,08	

Plomb

N°	Zone	Unité de repérage	Substrat	Revêtement apparent	Localisation	Résultats (mg/cm²)	Observations
6368	zones				MD	0,05	
6369	Toutes zones	Portes Ouvrant	Bois	Peinture	C	0,07	
6370					MD	0,28	
Nombre total d'unités de repérage		6					
Commentaire sur le local		Néant					

450 BUREAU DTSP (RDC)							
N°	Zone	Unité de repérage	Substrat	Revêtement apparent	Localisation	Résultats (mg/cm ²)	Observations
6371	Plafond	Plafond	Béton	Peinture	C	0,07	
6372					MD	0,06	
6373	Plafond	Plafond Faux plafond	Métal	Peinture	C	0,09	
6374					MD	0,08	
6375	Toutes zones	Murs	Plâtre	Peinture	C	0,09	
6376					MD	0,05	
6377	Toutes zones	Plinthes	Bois	Peinture	C	0,06	
6378					MD	0,21	
6379	Toutes zones	Portes Dormant	Bois	Peinture	C	0,11	
6380					MD	0,06	
6381	Toutes zones	Portes Ouvrant	Bois	Peinture	C	0,05	
6382					MD	0,07	
Nombre total d'unités de repérage		6					
Commentaire sur le local		Néant					

424 BUREAU DTSP (RDC)							
N°	Zone	Unité de repérage	Substrat	Revêtement apparent	Localisation	Résultats (mg/cm²)	Observations
6383	Plafond	Plafond	Béton	Peinture	C	0,08	
6384					MD	0,19	
6385	Plafond	Plafond Faux plafond	Métal	Peinture	C	0,1	
6386					MD	0,09	
6387	Toutes zones	Murs	Plâtre	Peinture	C	0,05	
6388					MD	0,06	
6389	Toutes zones	Plinthes	Bois	Peinture	C	0,09	
6390					MD	0,07	
6391	Toutes zones	Portes Dormant	Bois	Peinture	C	0,07	
6392					MD	0,06	
6393	Toutes zones	Portes Ouvrant	Bois	Peinture	C	0,07	
6394					MD	0,13	
Nombre total d'unités de repérage		6					
Commentaire sur le local		Néant					

Plomb

423 BUREAU DTSP (RDC)							
N°	Zone	Unité de repérage	Substrat	Revêtement apparent	Localisation	Résultats (mg/cm²)	Observations
6395	Plafond	Plafond	Béton	Peinture	C	0,08	
6396					MD	0,06	
6397	Plafond	Plafond Faux plafond	Métal	Peinture	C	0,07	
6398					MD	0,07	
6399	Toutes zones	Murs	Plâtre	Peinture	C	0,23	
6400					MD	0,17	
6401	Toutes zones	Plinthes	Bois	Peinture	C	0,05	
6402					MD	0,26	
6403	Toutes zones	Portes Dormant	Bois	Peinture	C	0,04	
6404					MD	0,23	
6405	Toutes zones	Portes Ouvrant	Bois	Peinture	C	0,11	
6406					MD	0,1	
Nombre total d'unités de repérage			6				
Commentaire sur le local			Néant				

413 BUREAU DTSP n°1 (RDC)							
N°	Zone	Unité de repérage	Substrat	Revêtement apparent	Localisation	Résultats (mg/cm²)	Observations
6407	Plafond	Plafond	Béton	Peinture	C	0,1	
6408					MD	0,04	
6409	Plafond	Plafond Faux plafond	Métal	Peinture	C	0,05	
6410					MD	0,04	
6411	Toutes zones	Murs	Plâtre	Peinture	C	0,04	
6412					MD	0,11	
6413	Toutes zones	Plinthes	Bois	Peinture	C	0,09	
6414					MD	0,04	
6415	Toutes zones	Portes Dormant	Bois	Peinture	C	0,05	
6416					MD	0,09	
6417	Toutes zones	Portes Ouvrant	Bois	Peinture	C	0,08	
6418					MD	0,08	
Nombre total d'unités de repérage			6				
Commentaire sur le local			Néant				

443 BUREAU DTSP (RDC)							
N°	Zone	Unité de repérage	Substrat	Revêtement apparent	Localisation	Résultats (mg/cm²)	Observations
6419	Plafond	Plafond	Béton	Peinture	C	0,04	
6420					MD	0,09	
6421	Plafond	Plafond Faux plafond	Métal	Peinture	C	0,1	
6422					MD	0,13	
6423	Toutes	Murs	Plâtre	Peinture	C	0,05	

N°	Zone	Unité de repérage	Substrat	Revêtement apparent	Localisation	Résultats (mg/cm²)	Observations
6424	zones				MD	0,05	
6425	Toutes zones	Plinthes	Bois	Peinture	C	0,09	
6426					MD	0,04	
6427	Toutes zones	Portes Dormant	Bois	Peinture	C	0,1	
6428					MD	0,18	
6429	Toutes zones	Portes Ouvrant	Bois	Peinture	C	0,22	
6430					MD	0,16	
Nombre total d'unités de repérage		6					
Commentaire sur le local		Néant					

441 BUREAU DTSP (RDC)							
N°	Zone	Unité de repérage	Substrat	Revêtement apparent	Localisation	Résultats (mg/cm²)	Observations
6431	Plafond	Plafond	Béton	Peinture	C	0,09	
6432					MD	0,08	
6433	Plafond	Plafond Faux plafond	Métal	Peinture	C	0,09	
6434					MD	0,11	
6435	Toutes zones	Murs	Plâtre	Peinture	C	0,09	
6436					MD	0,06	
6437	Toutes zones	Plinthes	Bois	Peinture	C	0,07	
6438					MD	0,07	
6439	Toutes zones	Portes Dormant	Bois	Peinture	C	0,25	
6440					MD	0,1	
6441	Toutes zones	Portes Ouvrant	Bois	Peinture	C	0,05	
6442					MD	0,04	
Nombre total d'unités de repérage			6				
Commentaire sur le local			Néant				

440 BUREAU DTSP (RDC)							
N°	Zone	Unité de repérage	Substrat	Revêtement apparent	Localisation	Résultats (mg/cm²)	Observations
6443	Plafond	Plafond	Béton	Peinture	C	0,1	
6444					MD	0,08	
6445	Plafond	Plafond Faux plafond	Métal	Peinture	C	0,08	
6446					MD	0,09	
6447	Toutes zones	Murs	Plâtre	Peinture	C	0,11	
6448					MD	0,07	
6449	Toutes zones	Plinthes	Bois	Peinture	C	0,06	
6450					MD	0,05	
6451	Toutes zones	Portes Dormant	Bois	Peinture	C	0,09	
6452					MD	0,05	
6453	Toutes	Portes Ouvrant	Bois	Peinture	C	0,08	

Plomb

N°	Zone	Unité de repérage	Substrat	Revêtement apparent	Localisation	Résultats (mg/cm²)	Observations
6454	zones				MD	0,06	
Nombre total d'unités de repérage		6					
Commentaire sur le local		Néant					

437 BUREAU DTSP (RDC)							
N°	Zone	Unité de repérage	Substrat	Revêtement apparent	Localisation	Résultats (mg/cm ²)	Observations
6455	Plafond	Plafond	Béton	Peinture	C	0,24	
6456					MD	0,09	
6457	Plafond	Plafond Faux plafond	Métal	Peinture	C	0,09	
6458					MD	0,1	
6459	Toutes zones	Murs	Plâtre	Peinture	C	0,04	
6460					MD	0,11	
6461	Toutes zones	Plinthes	Bois	Peinture	C	0,09	
6462					MD	0,1	
6463	Toutes zones	Portes Dormant	Bois	Peinture	C	0,13	
6464					MD	0,09	
6465	Toutes zones	Portes Ouvrant	Bois	Peinture	C	0,04	
6466					MD	0,08	
Nombre total d'unités de repérage		6					
Commentaire sur le local		Néant					

410 BUREAU DTSP n°2 (RDC)							
N°	Zone	Unité de repérage	Substrat	Revêtement apparent	Localisation	Résultats (mg/cm²)	Observations
6467	Plafond	Plafond	Béton	Peinture	C	0,05	
6468					MD	0,15	
6469	Plafond	Plafond Faux plafond	Métal	Peinture	C	0,08	
6470					MD	0,11	
6471	Toutes zones	Murs	Plâtre	Peinture	C	0,02	
6472					MD	0,1	
6473	Toutes zones	Plinthes	Bois	Peinture	C	0,09	
6474					MD	0,05	
6475	Toutes zones	Portes Dormant	Bois	Peinture	C	0,06	
6476					MD	0,1	
6477	Toutes zones	Portes Ouvrant	Bois	Peinture	C	0,05	
6478					MD	0,04	
6479	Toutes zones	Poteau	Béton	Peinture	C	0,04	
6480					MD	0,06	
Nombre total d'unités de repérage			7				
Commentaire sur le local			Néant				

Plomb

408 BUREAU DTSP n°2 (RDC)							
N°	Zone	Unité de repérage	Substrat	Revêtement apparent	Localisation	Résultats (mg/cm²)	Observations
6481	Plafond	Plafond	Béton	Peinture	C	0,05	
6482					MD	0,05	
6483	Plafond	Plafond Faux plafond	Métal	Peinture	C	0,09	
6484					MD	0,09	
6485	Toutes zones	Murs	Plâtre	Peinture	C	0,09	
6486					MD	0,06	
6487	Toutes zones	Plinthes	Bois	Peinture	C	0,1	
6488					MD	0,09	
6489	Toutes zones	Portes Dormant	Bois	Peinture	C	0,1	
6490					MD	0,06	
6491	Toutes zones	Portes Ouvrant	Bois	Peinture	C	0,06	
6492					MD	0,06	
Nombre total d'unités de repérage			6				
Commentaire sur le local			Néant				

409 BUREAU DTSP n°1 (RDC)							
N°	Zone	Unité de repérage	Substrat	Revêtement apparent	Localisation	Résultats (mg/cm²)	Observations
6493	Plafond	Plafond	Béton	Peinture	C	0,06	
6494					MD	0,08	
6495	Plafond	Plafond Faux plafond	Métal	Peinture	C	0,1	
6496					MD	0,16	
6497	Toutes zones	Murs	Plâtre	Peinture	C	0,1	
6498					MD	0,26	
6499	Toutes zones	Plinthes	Bois	Peinture	C	0,04	
6500					MD	0,09	
6501	Toutes zones	Portes Dormant	Bois	Peinture	C	0,07	
6502					MD	0,08	
6503	Toutes zones	Portes Ouvrant	Bois	Peinture	C	0,05	
6504					MD	0,06	
Nombre total d'unités de repérage			6				
Commentaire sur le local			Néant				

407 BUREAU DTSP n°1 (RDC)							
N°	Zone	Unité de repérage	Substrat	Revêtement apparent	Localisation	Résultats (mg/cm²)	Observations
6505	Plafond	Plafond	Béton	Peinture	C	0,07	
6506					MD	0,08	
6507	Plafond	Plafond Faux plafond	Métal	Peinture	C	0,06	
6508					MD	0,07	
6509	Toutes	Murs	Plâtre	Peinture	C	0,1	

N°	Zone	Unité de repérage	Substrat	Revêtement apparent	Localisation	Résultats (mg/cm²)	Observations
6510	zones				MD	0,09	
6511	Toutes zones	Plinthes	Bois	Peinture	C	0,08	
6512					MD	0,02	
6513	Toutes zones	Portes Dormant	Bois	Peinture	C	0,09	
6514					MD	0,1	
6515	Toutes zones	Portes Ouvrant	Bois	Peinture	C	0,09	
6516					MD	0,11	
Nombre total d'unités de repérage		6					
Commentaire sur le local		Néant					

406 BUREAU DTSP n°2 (RDC)							
N°	Zone	Unité de repérage	Substrat	Revêtement apparent	Localisation	Résultats (mg/cm²)	Observations
6517	Plafond	Plafond	Béton	Peinture	C	0,02	
6518					MD	0,05	
6519	Plafond	Plafond Faux plafond	Métal	Peinture	C	0,03	
6520					MD	0,09	
6521	Toutes zones	Murs	Plâtre	Peinture	C	0,06	
6522					MD	0,09	
6523	Toutes zones	Plinthes	Bois	Peinture	C	0,05	
6524					MD	0,1	
6525	Toutes zones	Portes Dormant	Bois	Peinture	C	0,22	
6526					MD	0,04	
6527	Toutes zones	Portes Ouvrant	Bois	Peinture	C	0,02	
6528					MD	0,04	
Nombre total d'unités de repérage			6				
Commentaire sur le local			Néant				

405 BUREAU DTSP n°2 (RDC)							
N°	Zone	Unité de repérage	Substrat	Revêtement apparent	Localisation	Résultats (mg/cm²)	Observations
6529	Plafond	Plafond	Béton	Peinture	C	0,1	
6530					MD	0,1	
6531	Plafond	Plafond Faux plafond	Métal	Peinture	C	0,19	
6532					MD	0,07	
6533	Toutes zones	Murs	Plâtre	Peinture	C	0,25	
6534					MD	0,1	
6535	Toutes zones	Plinthes	Bois	Peinture	C	0,08	
6536					MD	0,04	
6537	Toutes zones	Portes Dormant	Bois	Peinture	C	0,04	
6538					MD	0,06	
6539	Toutes	Portes Ouvrant	Bois	Peinture	C	0,09	

Plomb

N°	Zone	Unité de repérage	Substrat	Revêtement apparent	Localisation	Résultats (mg/cm²)	Observations
6540	zones				MD	0,09	
Nombre total d'unités de repérage		6					
Commentaire sur le local		Néant					

431 BUREAU DTSP n°1 (RDC)							
N°	Zone	Unité de repérage	Substrat	Revêtement apparent	Localisation	Résultats (mg/cm²)	Observations
6541	Plafond	Plafond	Béton	Peinture	C	0,26	
6542					MD	0,08	
6543	Plafond	Plafond Faux plafond	Métal	Peinture	C	0,06	
6544					MD	0,04	
6545	Toutes zones	Murs	Plâtre	Peinture	C	0,09	
6546					MD	0,07	
6547	Toutes zones	Plinthes	Bois	Peinture	C	0,1	
6548					MD	0,08	
6549	Toutes zones	Portes Dormant	Bois	Peinture	C	0,06	
6550					MD	0,02	
6551	Toutes zones	Portes Ouvrant	Bois	Peinture	C	0,09	
6552					MD	0,1	
Nombre total d'unités de repérage			6				
Commentaire sur le local			Néant				

432 BUREAU DTSP n°1 (RDC)							
N°	Zone	Unité de repérage	Substrat	Revêtement apparent	Localisation	Résultats (mg/cm²)	Observations
6553	Plafond	Plafond	Béton	Peinture	C	0,06	
6554					MD	0,09	
6555	Plafond	Plafond Faux plafond	Métal	Peinture	C	0,05	
6556					MD	0,24	
6557	Toutes zones	Murs	Plâtre	Peinture	C	0,08	
6558					MD	0,06	
6559	Toutes zones	Plinthes	Bois	Peinture	C	0,06	
6560					MD	0,04	
6561	Toutes zones	Portes Dormant	Bois	Peinture	C	0,22	
6562					MD	0,17	
6563	Toutes zones	Portes Ouvrant	Bois	Peinture	C	0,09	
6564					MD	0,05	
Nombre total d'unités de repérage			6				
Commentaire sur le local			Néant				

403 BUREAU DTSP n°2 (RDC)							
---------------------------	--	--	--	--	--	--	--

N°	Zone	Unité de repérage	Substrat	Revêtement apparent	Localisation	Résultats (mg/cm²)	Observations
6565	Plafond	Plafond	Béton	Peinture	C	0,07	
6566					MD	0,04	
6567	Plafond	Plafond Faux plafond	Métal	Peinture	C	0,05	
6568					MD	0,21	
6569	Toutes zones	Murs	Plâtre	Peinture	C	0,07	
6570					MD	0,14	
6571	Toutes zones	Plinthes	Bois	Peinture	C	0,07	
6572					MD	0,08	
6573	Toutes zones	Portes Dormant	Bois	Peinture	C	0,05	
6574					MD	0,07	
6575	Toutes zones	Portes Ouvrant	Bois	Peinture	C	0,09	
6576					MD	0,05	
Nombre total d'unités de repérage			6				
Commentaire sur le local			Néant				

433 BUREAU DTSP n°1 (RDC)							
N°	Zone	Unité de repérage	Substrat	Revêtement apparent	Localisation	Résultats (mg/cm²)	Observations
6577	Plafond	Plafond	Béton	Peinture	C	0,11	
6578					MD	0,23	
6579	Plafond	Plafond Faux plafond	Métal	Peinture	C	0,09	
6580					MD	0,08	
6581	Toutes zones	Murs	Plâtre	Peinture	C	0,02	
6582					MD	0,06	
6583	Toutes zones	Plinthes	Bois	Peinture	C	0,08	
6584					MD	0,27	
6585	Toutes zones	Portes Dormant	Bois	Peinture	C	0,07	
6586					MD	0,1	
6587	Toutes zones	Portes Ouvrant	Bois	Peinture	C	0,1	
6588					MD	0,08	
Nombre total d'unités de repérage			6				
Commentaire sur le local			Néant				

434 BUREAU DTSP (RDC)							
N°	Zone	Unité de repérage	Substrat	Revêtement apparent	Localisation	Résultats (mg/cm²)	Observations
6589	Plafond	Plafond	Béton	Peinture	C	0,05	
6590					MD	0,21	
6591	Plafond	Plafond Faux plafond	Métal	Peinture	C	0,09	
6592					MD	0,11	
6593	Toutes zones	Murs	Plâtre	Peinture	C	0,06	
6594					MD	0,16	

Plomb

N°	Zone	Unité de repérage	Substrat	Revêtement apparent	Localisation	Résultats (mg/cm²)	Observations
6595	Toutes zones	Plinthes	Bois	Peinture	C	0,26	
6596					MD	0,06	
6597	Toutes zones	Portes Dormant	Bois	Peinture	C	0,21	
6598					MD	0,08	
6599	Toutes zones	Portes Ouvrant	Bois	Peinture	C	0,05	
6600					MD	0,07	
Nombre total d'unités de repérage			6				
Commentaire sur le local			Néant				

402 BUREAU DTSP n°2 (RDC)							
N°	Zone	Unité de repérage	Substrat	Revêtement apparent	Localisation	Résultats (mg/cm²)	Observations
6601	Plafond	Plafond	Béton	Peinture	C	0,12	
6602					MD	0,1	
6603	Plafond	Plafond Faux plafond	Métal	Peinture	C	0,09	
6604					MD	0,06	
6605	Toutes zones	Murs	Plâtre	Peinture	C	0,08	
6606					MD	0,08	
6607	Toutes zones	Plinthes	Bois	Peinture	C	0,22	
6608					MD	0,1	
6609	Toutes zones	Portes Dormant	Bois	Peinture	C	0,11	
6610					MD	0,08	
6611	Toutes zones	Portes Ouvrant	Bois	Peinture	C	0,11	
6612					MD	0,17	
Nombre total d'unités de repérage			6				
Commentaire sur le local			Néant				

401 BUREAU DTSP n°2 (RDC)							
N°	Zone	Unité de repérage	Substrat	Revêtement apparent	Localisation	Résultats (mg/cm²)	Observations
6613	Plafond	Plafond	Béton	Peinture	C	0,04	
6614					MD	0,05	
6615	Plafond	Plafond Faux plafond	Métal	Peinture	C	0,05	
6616					MD	0,05	
6617	Toutes zones	Murs	Plâtre	Peinture	C	0,1	
6618					MD	0,05	
6619	Toutes zones	Plinthes	Bois	Peinture	C	0,1	
6620					MD	0,09	
6621	Toutes zones	Portes Dormant	Bois	Peinture	C	0,09	
6622					MD	0,07	
6623	Toutes zones	Portes Ouvrant	Bois	Peinture	C	0,09	
6624					MD	0,21	

Plomb

Nombre total d'unités de repérage	6
Commentaire sur le local	Néant

419 CHAMBRE DTSP (RDC)

N°	Zone	Unité de repérage	Substrat	Revêtement apparent	Localisation	Résultats (mg/cm²)	Observations
6677	Plafond	Plafond	Béton	Peinture	C	0,12	
6678					MD	0,09	
6679	Plafond	Plafond Faux plafond	Métal	Peinture	C	0,11	
6680					MD	0,09	
6681	Toutes zones	Murs	Plâtre	Peinture	C	0,04	
6682					MD	0,06	
6683	Toutes zones	Plinthes	Bois	Peinture	C	0,09	
6684					MD	0,11	
6685	Toutes zones	Portes Dormant	Bois	Peinture	C	0,04	
6686					MD	0,07	
6687	Toutes zones	Portes Ouvrant	Bois	Peinture	C	0,05	
6688					MD	0,07	
6689	Toutes zones	Poteau	Béton	Peinture	C	0,09	
6690					MD	0,1	

Nombre total d'unités de repérage	7
Commentaire sur le local	Néant

420 CHAMBRE DTSP (RDC)

N°	Zone	Unité de repérage	Substrat	Revêtement apparent	Localisation	Résultats (mg/cm²)	Observations
6691	Plafond	Plafond	Béton	Peinture	C	0,09	
6692					MD	0,09	
6693	Plafond	Plafond Faux plafond	Métal	Peinture	C	0,05	
6694					MD	0,05	
6695	Toutes zones	Murs	Plâtre	Peinture	C	0,26	
6696					MD	0,06	
6697	Toutes zones	Plinthes	Bois	Peinture	C	0,04	
6698					MD	0,1	
6699	Toutes zones	Portes Dormant	Bois	Peinture	C	0,09	
6700					MD	0,05	
6701	Toutes zones	Portes Ouvrant	Bois	Peinture	C	0,26	
6702					MD	0,06	
6703	Toutes zones	Poteau	Béton	Peinture	C	0,06	
6704					MD	0,1	

Nombre total d'unités de repérage	7
Commentaire sur le local	Néant

421 CHAMBRE DTSP (RDC)

Plomb

N°	Zone	Unité de repérage	Substrat	Revêtement apparent	Localisation	Résultats (mg/cm²)	Observations
6705	Plafond	Plafond	Béton	Peinture	C	0,07	
6706					MD	0,11	
6707	Plafond	Plafond Faux plafond	Métal	Peinture	C	0,01	
6708					MD	0,1	
6709	Toutes zones	Murs	Plâtre	Peinture	C	0,09	
6710					MD	0,07	
6711	Toutes zones	Plinthes	Bois	Peinture	C	0,05	
6712					MD	0,06	
6713	Toutes zones	Portes Dormant	Bois	Peinture	C	0,08	
6714					MD	0,09	
6715	Toutes zones	Portes Ouvrant	Bois	Peinture	C	0,24	
6716					MD	0,09	
6717	Toutes zones	Poteau	Béton	Peinture	C	0,11	
6718					MD	0,06	
Nombre total d'unités de repérage			7				
Commentaire sur le local			Néant				

EA4 ESCALIER DTSP n°2 (RDC)							
N°	Zone	Unité de repérage	Substrat	Revêtement apparent	Localisation	Résultats (mg/cm²)	Observations
6725	Plafond	Plafond	Enduit	Peinture	C	0,05	
6726					MD	0,11	
	Toutes zones	Escalier Ensemble des contre-marches	dalle de sol				Non peint
	Toutes zones	Escalier Ensemble des marches	dalle de sol				Non peint
6727	Toutes zones	Escalier Main-courante	Métal	Peinture	C	0,09	
6728					MD	0,09	
6719	Toutes zones	Mur	Enduit	Peinture	C	0,1	
6720					MD	0,09	
6721	Toutes zones	Porte Dormant	Bois	Peinture	C	0,09	
6722					MD	0,11	
6723	Toutes zones	Porte Ouvrant	Bois	Peinture	C	0,19	
6724					MD	0,07	
Nombre total d'unités de repérage			7				
Commentaire sur le local			Néant				

EA5 ESCALIER DTSP n°3 (RDC)							
N°	Zone	Unité de repérage	Substrat	Revêtement apparent	Localisation	Résultats (mg/cm²)	Observations
6729	Plafond	Plafond	Enduit	Peinture	C	0,09	
6730					MD	0,25	

Plomb

N°	Zone	Unité de repérage	Substrat	Revêtement apparent	Localisation	Résultats (mg/cm²)	Observations
	Toutes zones	Escalier Ensemble des contre-marches	dalle de sol				Non peint
	Toutes zones	Escalier Ensemble des marches	dalle de sol				Non peint
6731	Toutes zones	Escalier Main-courante	Métal	Peinture	C	0,04	
6732					MD	0,05	
6733	Toutes zones	Mur	Enduit	Peinture	C	0,16	
6734					MD	0,08	
6735	Toutes zones	Porte Dormant	Bois	Peinture	C	0,09	
6736					MD	0,04	
6737	Toutes zones	Porte Ouvrant	Bois	Peinture	C	0,24	
6738					MD	0,07	
Nombre total d'unités de repérage			7				
Commentaire sur le local			Néant				

373 RESERVE PREF (RDC)							
N°	Zone	Unité de repérage	Substrat	Revêtement apparent	Localisation	Résultats (mg/cm²)	Observations
24517	Plafond	Plafond	Béton	Peinture	C	0,1	
24518					MD	0,04	
24519	Plafond	Plafond Faux plafond	Métal	Peinture	C	0,06	
24520					MD	0,1	
24521	Toutes zones	Murs	Plâtre	Peinture	C	0,1	
24522					MD	0,07	
24523	Toutes zones	Plinthes	Bois	Peinture	C	0,1	
24524					MD	0,1	
24525	Toutes zones	Portes Dormant	Bois	Peinture	C	0,12	
24526					MD	0,05	
24527	Toutes zones	Portes Ouvrant	Bois	Peinture	C	0,09	
24528					MD	0,07	
24529	Toutes zones	Poteau	Béton	Peinture	C	0,15	
24530					MD	0,04	
Nombre total d'unités de repérage			7				
Commentaire sur le local			Néant				

374 RESERVE PREF (RDC)							
N°	Zone	Unité de repérage	Substrat	Revêtement apparent	Localisation	Résultats (mg/cm²)	Observations
24531	Plafond	Plafond	Béton	Peinture	C	0,21	
24532					MD	0,05	
24533	Toutes zones	Murs	Plâtre	Peinture	C	0,07	
24534					MD	0,09	
24535	Toutes	Plinthes	Bois	Peinture	C	0,1	

N°	Zone	Unité de repérage	Substrat	Revêtement apparent	Localisation	Résultats (mg/cm²)	Observations
24536	zones				MD	0,08	
24537	Toutes zones	Portes Dormant	Bois	Peinture	C	0,05	
24538					MD	0,04	
24539	Toutes zones	Portes Ouvrant	Bois	Peinture	C	0,05	
24540					MD	0,1	
Nombre total d'unités de repérage		5					
Commentaire sur le local		Néant					

375 RESERVE PREF (RDC)							
N°	Zone	Unité de repérage	Substrat	Revêtement apparent	Localisation	Résultats (mg/cm²)	Observations
24541	Plafond	Plafond	Béton	Peinture	C	0,06	
24542					MD	0,08	
24543	Toutes zones	Murs	Plâtre	Peinture	C	0,04	
24544					MD	0,06	
24545	Toutes zones	Plinthes	Bois	Peinture	C	0,1	
24546					MD	0,07	
24547	Toutes zones	Portes Dormant	Bois	Peinture	C	0,1	
24548					MD	0,11	
24549	Toutes zones	Portes Ouvrant	Bois	Peinture	C	0,27	
24550					MD	0,14	
Nombre total d'unités de repérage			5				
Commentaire sur le local			Néant				

376 BUREAU PREF (RDC)							
N°	Zone	Unité de repérage	Substrat	Revêtement apparent	Localisation	Résultats (mg/cm²)	Observations
24551	Plafond	Plafond	Béton	Peinture	C	0,1	
24552					MD	0,06	
24553	Toutes zones	Murs	Plâtre	Peinture	C	0,1	
24554					MD	0,08	
24555	Toutes zones	Plinthes	Bois	Peinture	C	0,05	
24556					MD	0,16	
24557	Toutes zones	Portes Dormant	Bois	Peinture	C	0,05	
24558					MD	0,15	
24559	Toutes zones	Portes Ouvrant	Bois	Peinture	C	0,05	
24560					MD	0,09	
24561	Toutes zones	Poteau	Béton	Peinture	C	0,1	
24562					MD	0,04	
Nombre total d'unités de repérage			6				
Commentaire sur le local			Néant				

Plomb

EA7 ESCALIER PREF n°1 (RDC)							
N°	Zone	Unité de repérage	Substrat	Revêtement apparent	Localisation	Résultats (mg/cm²)	Observations
24563	Plafond	Plafond	Enduit	Peinture	C	0,08	
24564					MD	0,06	
	Toutes zones	Escalier Ensemble des contre-marches	dalle de sol				Non peint
	Toutes zones	Escalier Ensemble des marches	dalle de sol				Non peint
24565	Toutes zones	Escalier Main-courante	Métal	Peinture	C	0,1	
24566					MD	0,04	
24567	Toutes zones	Mur	Enduit	Peinture	C	0,05	
24568					MD	0,04	
24569	Toutes zones	Porte Dormant	Bois	Peinture	C	0,14	
24570					MD	0,08	
24571	Toutes zones	Porte Ouvrant	Bois	Peinture	C	0,05	
24572					MD	0,05	
Nombre total d'unités de repérage		7					
Commentaire sur le local		Néant					

377 BUREAU PREF (RDC)							
N°	Zone	Unité de repérage	Substrat	Revêtement apparent	Localisation	Résultats (mg/cm²)	Observations
24587	Murs	Escalier	Enduit	Peinture	C	0,06	
24588					MD	0,11	
24573	Plafond	Plafond	Béton	Peinture	C	0,01	
24574					MD	0,2	
	Toutes zones	Escalier Ensemble des contre-marches	dalle de sol				Non peint
	Toutes zones	Escalier Ensemble des marches	dalle de sol				Non peint
24585	Toutes zones	Escalier Main-courante	Métal	Peinture	C	0,05	
24586					MD	0,08	
24575	Toutes zones	Murs	Plâtre	Peinture	C	0,1	
24576					MD	0,25	
24577	Toutes zones	Plinthes	Bois	Peinture	C	0,28	
24578					MD	0,05	
24579	Toutes zones	Portes Dormant	Bois	Peinture	C	0,05	
24580					MD	0,06	
24581	Toutes zones	Portes Ouvrant	Bois	Peinture	C	0,11	
24582					MD	0,09	
24583	Toutes zones	Poteau	Béton	Peinture	C	0,04	
24584					MD	0,02	
Nombre total d'unités de repérage		10					
Commentaire sur le local		Néant					

385 CIRCULATION PREF (RDC)							
----------------------------	--	--	--	--	--	--	--

N°	Zone	Unité de repérage	Substrat	Revêtement apparent	Localisation	Résultats (mg/cm²)	Observations
24589	Plafond	Plafond	Béton	Peinture	C	0,05	
24590					MD	0,09	
24591	Plafond	Plafond Faux plafond	Métal	Peinture	C	0,1	
24592					MD	0,1	
24603	Toutes zones	Fenêtre Dormant	Métal	Peinture	C	0,23	
24604					MD	0,08	
24601	Toutes zones	Fenêtre Ouvrant	Métal	Peinture	C	0,07	
24602					MD	0,07	
24593	Toutes zones	Murs	Plâtre	Peinture	C	0,04	
24594					MD	0,04	
24595	Toutes zones	Plinthes	Bois	Peinture	C	0,1	
24596					MD	0,07	
24597	Toutes zones	Portes Dormant	Bois	Peinture	C	0,02	
24598					MD	0,06	
24599	Toutes zones	Portes Ouvrant	Bois	Peinture	C	0,11	
24600					MD	0,04	
Nombre total d'unités de repérage			8				
Commentaire sur le local			Néant				

384 BUREAU PREF (RDC)							
N°	Zone	Unité de repérage	Substrat	Revêtement apparent	Localisation	Résultats (mg/cm²)	Observations
24605	Murs	Escalier	Enduit	Peinture	C	0,09	
24606					MD	0,07	
24609	Plafond	Plafond	Béton	Peinture	C	0,06	
24610					MD	0,08	
24611	Plafond	Plafond Faux plafond	Métal	Peinture	C	0,16	
24612					MD	0,05	
	Toutes zones	Escalier Ensemble des contre-marches	dalle de sol				Non peint
	Toutes zones	Escalier Ensemble des marches	dalle de sol				Non peint
24607	Toutes zones	Escalier Main-courante	Métal	Peinture	C	0,08	
24608					MD	0,1	
24613	Toutes zones	Murs	Plâtre	Peinture	C	0,23	
24614					MD	0,15	
24615	Toutes zones	Plinthes	Bois	Peinture	C	0,1	
24616					MD	0,1	
24617	Toutes zones	Portes Dormant	Bois	Peinture	C	0,12	
24618					MD	0,1	
24619	Toutes zones	Portes Ouvrant	Bois	Peinture	C	0,08	
24620					MD	0,07	
24621	Toutes zones	Poteau	Béton	Peinture	C	0,08	
24622					MD	0,08	
Nombre total d'unités de repérage			11				

Plomb

Commentaire sur le local	Néant
--------------------------	-------

386 BUREAU PREF (RDC)							
N°	Zone	Unité de repérage	Substrat	Revêtement apparent	Localisation	Résultats (mg/cm²)	Observations
24623	Plafond	Plafond	Béton	Peinture	C	0,08	
24624					MD	0,2	
24625	Plafond	Plafond Faux plafond	Métal	Peinture	C	0,06	
24626					MD	0,1	
24627	Toutes zones	Murs	Plâtre	Peinture	C	0,09	
24628					MD	0,05	
24629	Toutes zones	Plinthes	Bois	Peinture	C	0,09	
24630					MD	0,04	
24631	Toutes zones	Portes Dormant	Bois	Peinture	C	0,04	
24632					MD	0,13	
24633	Toutes zones	Portes Ouvrant	Bois	Peinture	C	0,19	
24634					MD	0,05	
24635	Toutes zones	Poteau	Béton	Peinture	C	0,19	
24636					MD	0,05	
Nombre total d'unités de repérage			7				
Commentaire sur le local			Néant				

387 BUREAU PREF (RDC)							
N°	Zone	Unité de repérage	Substrat	Revêtement apparent	Localisation	Résultats (mg/cm²)	Observations
24637	Plafond	Plafond	Béton	Peinture	C	0,04	
24638					MD	0,11	
24639	Plafond	Plafond Faux plafond	Métal	Peinture	C	0,04	
24640					MD	0,08	
24641	Toutes zones	Murs	Plâtre	Peinture	C	0,09	
24642					MD	0,05	
24643	Toutes zones	Plinthes	Bois	Peinture	C	0,04	
24644					MD	0,05	
24645	Toutes zones	Portes Dormant	Bois	Peinture	C	0,11	
24646					MD	0,08	
24647	Toutes zones	Portes Ouvrant	Bois	Peinture	C	0,04	
24648					MD	0,06	
24649	Toutes zones	Poteau	Béton	Peinture	C	0,21	
24650					MD	0,09	
Nombre total d'unités de repérage			7				
Commentaire sur le local			Néant				

396 BUREAU PREF (RDC)							
-----------------------	--	--	--	--	--	--	--

Plomb

N°	Zone	Unité de repérage	Substrat	Revêtement apparent	Localisation	Résultats (mg/cm²)	Observations
24651	Plafond	Plafond	Béton	Peinture	C	0,09	
24652					MD	0,04	
24653	Plafond	Plafond Faux plafond	Métal	Peinture	C	0,06	
24654					MD	0,04	
24655	Toutes zones	Murs	Plâtre	Peinture	C	0,1	
24656					MD	0,05	
24657	Toutes zones	Plinthes	Bois	Peinture	C	0,19	
24658					MD	0,1	
24659	Toutes zones	Portes Dormant	Bois	Peinture	C	0,1	
24660					MD	0,1	
24661	Toutes zones	Portes Ouvrant	Bois	Peinture	C	0,09	
24662					MD	0,25	
24663	Toutes zones	Poteau	Béton	Peinture	C	0,07	
24664					MD	0,05	

Nombre total d'unités de repérage	7
Commentaire sur le local	Néant

383 LOCAL TECHNIQUE PREF (RDC)

N°	Zone	Unité de repérage	Substrat	Revêtement apparent	Localisation	Résultats (mg/cm²)	Observations
24665	Plafond	Plafond	Béton	Peinture	C	0,09	
24666					MD	0,09	
24667	Plafond	Plafond Faux plafond	Métal	Peinture	C	0,08	
24668					MD	0,1	
24669	Toutes zones	Murs	Béton	Peinture	C	0,09	
24670					MD	0,06	
24671	Toutes zones	Plinthes	Bois	Peinture	C	0,28	
24672					MD	0,07	
24673	Toutes zones	Portes Dormant	Bois	Peinture	C	0,08	
24674					MD	0,13	
24675	Toutes zones	Portes Ouvrant	Bois	Peinture	C	0,07	
24676					MD	0,09	
24677	Toutes zones	Poteau	Béton	Peinture	C	0,1	
24678					MD	0,1	

Nombre total d'unités de repérage	7
Commentaire sur le local	Néant

388 BUREAU PREF (RDC)

N°	Zone	Unité de repérage	Substrat	Revêtement apparent	Localisation	Résultats (mg/cm²)	Observations
24679	Plafond	Plafond	Béton	Peinture	C	0,09	
24680					MD	0,08	

Plomb

N°	Zone	Unité de repérage	Substrat	Revêtement apparent	Localisation	Résultats (mg/cm²)	Observations
24681	Plafond	Plafond Faux plafond	Métal	Peinture	C	0,09	
24682					MD	0,06	
24683	Toutes zones	Murs	Plâtre	Peinture	C	0,08	
24684					MD	0,04	
24685	Toutes zones	Plinthes	Bois	Peinture	C	0,08	
24686					MD	0,1	
24687	Toutes zones	Portes Dormant	Bois	Peinture	C	0,05	
24688					MD	0,19	
24689	Toutes zones	Portes Ouvrant	Bois	Peinture	C	0,11	
24690					MD	0,03	
24691	Toutes zones	Poteau	Béton	Peinture	C	0,08	
24692					MD	0,06	
Nombre total d'unités de repérage		7					
Commentaire sur le local		Néant					

390 CIRCULATION (RDC)							
N°	Zone	Unité de repérage	Substrat	Revêtement apparent	Localisation	Résultats (mg/cm²)	Observations
24693	Plafond	Plafond	Béton	Peinture	C	0,05	
24694					MD	0,1	
24695	Plafond	Plafond Faux plafond	Métal	Peinture	C	0,17	
24696					MD	0,07	
24697	Toutes zones	Murs	Plâtre	Peinture	C	0,1	
24698					MD	0,26	
24699	Toutes zones	Plinthes	Bois	Peinture	C	0,06	
24700					MD	0,24	
24701	Toutes zones	Portes Dormant	Bois	Peinture	C	0,07	
24702					MD	0,04	
24703	Toutes zones	Portes Ouvrant	Bois	Peinture	C	0,05	
24704					MD	0,05	
Nombre total d'unités de repérage			6				
Commentaire sur le local			Néant				

389 BUREAU PREF (RDC)							
N°	Zone	Unité de repérage	Substrat	Revêtement apparent	Localisation	Résultats (mg/cm²)	Observations
24705	Plafond	Plafond	Béton	Peinture	C	0,07	
24706					MD	0,06	
24707	Plafond	Plafond Faux plafond	Métal	Peinture	C	0,1	
24708					MD	0,05	
24709	Toutes zones	Murs	Plâtre	Peinture	C	0,07	
24710					MD	0,06	

Plomb

N°	Zone	Unité de repérage	Substrat	Revêtement apparent	Localisation	Résultats (mg/cm²)	Observations
24711	Toutes zones	Plinthes	Bois	Peinture	C	0,06	
24712					MD	0,08	
24713	Toutes zones	Portes Dormant	Bois	Peinture	C	0,09	
24714					MD	0,1	
24715	Toutes zones	Portes Ouvrant	Bois	Peinture	C	0,23	
24716					MD	0,11	
24717	Toutes zones	Poteau	Béton	Peinture	C	0,05	
24718					MD	0,03	
Nombre total d'unités de repérage			7				
Commentaire sur le local			Néant				

382 BUREAU PREF (RDC)							
N°	Zone	Unité de repérage	Substrat	Revêtement apparent	Localisation	Résultats (mg/cm²)	Observations
24719	Plafond	Plafond	Béton	Peinture	C	0,04	
24720					MD	0,06	
24721	Plafond	Plafond Faux plafond	Métal	Peinture	C	0,05	
24722					MD	0,03	
24723	Toutes zones	Murs	Plâtre	Peinture	C	0,28	
24724					MD	0,07	
24725	Toutes zones	Plinthes	Bois	Peinture	C	0,1	
24726					MD	0,09	
24727	Toutes zones	Portes Dormant	Bois	Peinture	C	0,09	
24728					MD	0,05	
24729	Toutes zones	Portes Ouvrant	Bois	Peinture	C	0,05	
24730					MD	0,09	
24731	Toutes zones	Poteau	Béton	Peinture	C	0,16	
24732					MD	0,04	
Nombre total d'unités de repérage			7				
Commentaire sur le local			Néant				

381 BUREAU PREF (RDC)							
N°	Zone	Unité de repérage	Substrat	Revêtement apparent	Localisation	Résultats (mg/cm²)	Observations
24733	Plafond	Plafond	Béton	Peinture	C	0,1	
24734					MD	0,05	
24735	Plafond	Plafond Faux plafond	Métal	Peinture	C	0,08	
24736					MD	0,09	
24737	Toutes zones	Murs	Plâtre	Peinture	C	0,08	
24738					MD	0,05	
24739	Toutes zones	Plinthes	Bois	Peinture	C	0,07	
24740					MD	0,04	

Plomb

N°	Zone	Unité de repérage	Substrat	Revêtement apparent	Localisation	Résultats (mg/cm²)	Observations
24741	Toutes zones	Portes Dormant	Bois	Peinture	C	0,18	
24742					MD	0,09	
24743	Toutes zones	Portes Ouvrant	Bois	Peinture	C	0,06	
24744					MD	0,07	
24745	Toutes zones	Poteau	Béton	Peinture	C	0,06	
24746					MD	0,19	
Nombre total d'unités de repérage			7				
Commentaire sur le local			Néant				

EA6 ESCALIER PREF n°1 (RDC)

N°	Zone	Unité de repérage	Substrat	Revêtement apparent	Localisation	Résultats (mg/cm²)	Observations
24747	Plafond	Plafond	Enduit	Peinture	C	0,08	
24748					MD	0,07	
	Toutes zones	Escalier Ensemble des contre-marches	dalle de sol				Non peint
	Toutes zones	Escalier Ensemble des marches	dalle de sol				Non peint
24749	Toutes zones	Escalier Main-courante	Métal	Peinture	C	0,06	
24750					MD	0,09	
24751	Toutes zones	Mur	Enduit	Peinture	C	0,05	
24752					MD	0,1	
24753	Toutes zones	Porte Dormant	Bois	Peinture	C	0,09	
24754					MD	0,08	
24755	Toutes zones	Porte Ouvrant	Bois	Peinture	C	0,1	
24756					MD	0,05	
Nombre total d'unités de repérage		7					
Commentaire sur le local		Néant					

380 CIRCULATION PREF (RDC)

N°	Zone	Unité de repérage	Substrat	Revêtement apparent	Localisation	Résultats (mg/cm²)	Observations
24757	Plafond	Plafond	Béton	Peinture	C	0,07	
24758					MD	0,05	
24759	Plafond	Plafond Faux plafond	Métal	Peinture	C	0,07	
24760					MD	0,05	
24761	Toutes zones	Murs	Plâtre	Peinture	C	0,11	
24762					MD	0,09	
24763	Toutes zones	Plinthes	Bois	Peinture	C	0,05	
24764					MD	0,09	
24765	Toutes zones	Portes Dormant	Bois	Peinture	C	0,25	
24766					MD	0,11	
24767	Toutes	Portes Ouvrant	Bois	Peinture	C	0,02	

Plomb

N°	Zone	Unité de repérage	Substrat	Revêtement apparent	Localisation	Résultats (mg/cm²)	Observations
24768	zones				MD	0,09	
24769	Toutes zones	Poteau	Béton	Peinture	C	0,04	
24770					MD	0,04	
Nombre total d'unités de repérage		7					
Commentaire sur le local		Néant					

391 BUREAU PREF (RDC)							
N°	Zone	Unité de repérage	Substrat	Revêtement apparent	Localisation	Résultats (mg/cm²)	Observations
24771	Plafond	Plafond	Béton	Peinture	C	0,05	
24772					MD	0,14	
24773	Plafond	Plafond Faux plafond	Métal	Peinture	C	0,06	
24774					MD	0,05	
24775	Toutes zones	Murs	Plâtre	Peinture	C	0,11	
24776					MD	0,04	
24777	Toutes zones	Plinthes	Bois	Peinture	C	0,05	
24778					MD	0,1	
24779	Toutes zones	Portes Dormant	Bois	Peinture	C	0,09	
24780					MD	0,07	
24781	Toutes zones	Portes Ouvrant	Bois	Peinture	C	0,06	
24782					MD	0,08	
24783	Toutes zones	Poteau	Béton	Peinture	C	0,05	
24784					MD	0,1	
Nombre total d'unités de repérage		7					
Commentaire sur le local		Néant					

EB1 ESCALIER n°1 (RDC)							
N°	Zone	Unité de repérage	Substrat	Revêtement apparent	Localisation	Résultats (mg/cm²)	Observations
25091	Plafond	Plafond	Enduit	Peinture	C	0,27	
25092					MD	0,1	
	Toutes zones	Escalier Ensemble des contre-marches	dalle de sol				Non peint
	Toutes zones	Escalier Ensemble des marches	dalle de sol				Non peint
25093	Toutes zones	Escalier Main-courante	Métal	Peinture	C	0,13	
25094					MD	0,11	
25095	Toutes zones	Mur	Enduit	Peinture	C	0,09	
25096					MD	0,06	
25097	Toutes zones	Porte Dormant	Bois	Peinture	C	0,07	
25098					MD	0,1	
25099	Toutes zones	Porte Ouvrant	Bois	Peinture	C	0,06	
25100					MD	0,04	

Plomb

Nombre total d'unités de repérage	7
Commentaire sur le local	Néant

EB2 ESCALIER n°1 (RDC)

N°	Zone	Unité de repérage	Substrat	Revêtement apparent	Localisation	Résultats (mg/cm²)	Observations
25101	Plafond	Plafond	Enduit	Peinture	C	0,1	
25102					MD	0,24	
	Toutes zones	Escalier Ensemble des contre-marches	dalle de sol				Non peint
	Toutes zones	Escalier Ensemble des marches	dalle de sol				Non peint
25103	Toutes zones	Escalier Main-courante	Métal	Peinture	C	0,04	
25104					MD	0,08	
25105	Toutes zones	Mur	Enduit	Peinture	C	0,04	
25106					MD	0,26	
25107	Toutes zones	Porte Dormant	Bois	Peinture	C	0,04	
25108					MD	0,15	
25109	Toutes zones	Porte Ouvrant	Bois	Peinture	C	0,04	
25110					MD	0,11	

Nombre total d'unités de repérage	7
Commentaire sur le local	Néant

EB3 ESCALIER n°1 (RDC)

N°	Zone	Unité de repérage	Substrat	Revêtement apparent	Localisation	Résultats (mg/cm²)	Observations
25111	Plafond	Plafond	Enduit	Peinture	C	0,09	
25112					MD	0,09	
	Toutes zones	Escalier Ensemble des contre-marches	dalle de sol				Non peint
	Toutes zones	Escalier Ensemble des marches	dalle de sol				Non peint
25113	Toutes zones	Escalier Main-courante	Métal	Peinture	C	0,1	
25114					MD	0,15	
25115	Toutes zones	Mur	Enduit	Peinture	C	0,09	
25116					MD	0,08	
25117	Toutes zones	Porte Dormant	Bois	Peinture	C	0,24	
25118					MD	0,25	
25119	Toutes zones	Porte Ouvrant	Bois	Peinture	C	0,08	
25120					MD	0,26	

Nombre total d'unités de repérage	7
Commentaire sur le local	Néant

GB1 GAIN ET TREMIÉ COMM COPRO (RDC)

Plomb

N°	Zone	Unité de repérage	Substrat	Revêtement apparent	Localisation	Résultats (mg/cm²)	Observations
25121	Plafond	Plafond	Béton	Peinture	C	0,17	
25122					MD	0,15	
25123	Toutes zones	Mur	Béton	Peinture	C	0,13	
25124					MD	0,1	
25125	Toutes zones	Porte Dormant	Bois	Peinture	C	0,11	
25126					MD	0,06	
25127	Toutes zones	Porte Ouvrant	Bois	Peinture	C	0,06	
25128					MD	0,11	
25129	Toutes zones	Poteau	Béton	Peinture	C	0,27	
25130					MD	0,08	
Nombre total d'unités de repérage			5				
Commentaire sur le local			Néant				

GB3 GAIN ET TREMIE COMM COPRO (RDC)

N°	Zone	Unité de repérage	Substrat	Revêtement apparent	Localisation	Résultats (mg/cm²)	Observations
25137	Plafond	Plafond	Béton	Peinture	C	0,08	
25138					MD	0,07	
25131	Toutes zones	Mur	Béton	Peinture	C	0,06	
25132					MD	0,06	
25133	Toutes zones	Porte Dormant	Bois	Peinture	C	0,1	
25134					MD	0,08	
25135	Toutes zones	Porte Ouvrant	Bois	Peinture	C	0,08	
25136					MD	0,06	
25139	Toutes zones	Poteau	Béton	Peinture	C	0,04	
25140					MD	0,06	
Nombre total d'unités de repérage		5					
Commentaire sur le local		Néant					

395 CIRCULATION PREF (RDC)

N°	Zone	Unité de repérage	Substrat	Revêtement apparent	Localisation	Résultats (mg/cm²)	Observations
25141	Plafond	Plafond	Béton	Peinture	C	0,18	
25142					MD	0,04	
25143	Plafond	Plafond Faux plafond	Métal	Peinture	C	0,1	
25144					MD	0,04	
25145	Toutes zones	Murs	Plâtre	Peinture	C	0,21	
25146					MD	0,21	
25147	Toutes zones	Plinthes	Bois	Peinture	C	0,08	
25148					MD	0,06	
25149	Toutes zones	Portes Dormant	Bois	Peinture	C	0,05	
25150					MD	0,05	

Plomb

N°	Zone	Unité de repérage	Substrat	Revêtement apparent	Localisation	Résultats (mg/cm²)	Observations
25151	Toutes zones	Portes Ouvrant	Bois	Peinture	C	0,19	
25152					MD	0,06	
Nombre total d'unités de repérage		6					
Commentaire sur le local		Néant					

702 ESCALIER PREF (RDC)							
N°	Zone	Unité de repérage	Substrat	Revêtement apparent	Localisation	Résultats (mg/cm²)	Observations
25153	Plafond	Plafond	Enduit	Peinture	C	0,07	
25154					MD	0,11	
	Toutes zones	Escalier Ensemble des contre-marches	dalle de sol				Non peint
	Toutes zones	Escalier Ensemble des marches	dalle de sol				Non peint
25155	Toutes zones	Escalier Main-courante	Métal	Peinture	C	0,04	
25156					MD	0,12	
25157	Toutes zones	Mur	Enduit	Peinture	C	0,09	
25158					MD	0,04	
25159	Toutes zones	Porte Dormant	Bois	Peinture	C	0,1	
25160					MD	0,26	
25161	Toutes zones	Porte Ouvrant	Bois	Peinture	C	0,1	
25162					MD	0,1	
Nombre total d'unités de repérage			7				
Commentaire sur le local			Néant				

717 SANITAIRE PREF (RDC)							
N°	Zone	Unité de repérage	Substrat	Revêtement apparent	Localisation	Résultats (mg/cm²)	Observations
25163	Plafond	Plafond	Béton	Peinture	C	0,26	
25164					MD	0,09	
	Plafond	Plafond Faux plafond					Non peint
25165	Sol	Plancher	Carrelage		C	0,14	
25166					MD	0,04	
	Toutes zones	Murs	Faïence				Non peint
	Toutes zones	Plinthes	Faïence				Non peint
25167	Toutes zones	Portes Dormant	Bois	Peinture	C	0,11	
25168					MD	0,07	
25169	Toutes zones	Portes Ouvrant	Bois	Peinture	C	0,07	
25170					MD	0,09	
Nombre total d'unités de repérage		7					
Commentaire sur le local		Néant					

Plomb

724 SANITAIRE PREF (RDC)							
N°	Zone	Unité de repérage	Substrat	Revêtement apparent	Localisation	Résultats (mg/cm²)	Observations
25171	Plafond	Plafond	Béton	Peinture	C	0,08	
25172					MD	0,13	
	Plafond	Plafond Faux plafond					Non peint
25173	Sol	Plancher	Carrelage		C	0,02	
25174					MD	0,05	
	Toutes zones	Murs	Faïence				Non peint
	Toutes zones	Plinthes	Faïence				Non peint
25175	Toutes zones	Portes Dormant	Bois	Peinture	C	0,09	
25176					MD	0,04	
25177	Toutes zones	Portes Ouvrant	Bois	Peinture	C	0,06	
25178					MD	0,1	
Nombre total d'unités de repérage		7					
Commentaire sur le local		Néant					

715 SANITAIRE PREF (RDC)							
N°	Zone	Unité de repérage	Substrat	Revêtement apparent	Localisation	Résultats (mg/cm²)	Observations
25179	Plafond	Plafond	Béton	Peinture	C	0,06	
25180					MD	0,1	
	Plafond	Plafond Faux plafond					Non peint
25181	Sol	Plancher	Carrelage		C	0,06	
25182					MD	0,07	
	Toutes zones	Murs	Faïence				Non peint
	Toutes zones	Plinthes	Faïence				Non peint
25183	Toutes zones	Portes Dormant	Bois	Peinture	C	0,06	
25184					MD	0,1	
25185	Toutes zones	Portes Ouvrant	Bois	Peinture	C	0,04	
25186					MD	0,05	
Nombre total d'unités de repérage		7					
Commentaire sur le local		Néant					

726 SANITAIRE PREF (RDC)							
N°	Zone	Unité de repérage	Substrat	Revêtement apparent	Localisation	Résultats (mg/cm²)	Observations
25187	Plafond	Plafond	Béton	Peinture	C	0,1	
25188					MD	0,04	
	Plafond	Plafond Faux plafond					Non peint
25189	Sol	Plancher	Carrelage		C	0,06	

Plomb

N°	Zone	Unité de repérage	Substrat	Revêtement apparent	Localisation	Résultats (mg/cm²)	Observations
25190					MD	0,05	
	Toutes zones	Murs	Faïence				Non peint
	Toutes zones	Plinthes	Faïence				Non peint
25191	Toutes zones	Portes Dormant	Bois	Peinture	C	0,07	
25192					MD	0,06	
25193	Toutes zones	Portes Ouvrant	Bois	Peinture	C	0,09	
25194					MD	0,06	
Nombre total d'unités de repérage		7					
Commentaire sur le local		Néant					

711 SANITAIRE PREF (RDC)							
N°	Zone	Unité de repérage	Substrat	Revêtement apparent	Localisation	Résultats (mg/cm²)	Observations
25195	Plafond	Plafond	Béton	Peinture	C	0,07	
25196					MD	0,05	
	Plafond	Plafond Faux plafond					Non peint
25197	Sol	Plancher	Carrelage		C	0,27	
25198					MD	0,04	
	Toutes zones	Murs	Faïence				Non peint
	Toutes zones	Plinthes	Faïence				Non peint
25199	Toutes zones	Portes Dormant	Bois	Peinture	C	0,19	
25200					MD	0,18	
25201	Toutes zones	Portes Ouvrant	Bois	Peinture	C	0,23	
25202					MD	0,17	
Nombre total d'unités de repérage		7					
Commentaire sur le local		Néant					

EA18 ESCALIER (RDC)							
N°	Zone	Unité de repérage	Substrat	Revêtement apparent	Localisation	Résultats (mg/cm²)	Observations
27882	Plafond	Plafond	Enduit	Peinture	C	0,26	
27883					MD	0,1	
	Toutes zones	Escalier Ensemble des contre-marches	dalle de sol				Non peint
	Toutes zones	Escalier Ensemble des marches	dalle de sol				Non peint
27884	Toutes zones	Escalier Main-courante	Métal	Peinture	C	0,09	
27885					MD	0,08	
27886	Toutes zones	Mur	Enduit	Peinture	C	0,06	
27887					MD	0,06	

Plomb

N°	Zone	Unité de repérage	Substrat	Revêtement apparent	Localisation	Résultats (mg/cm²)	Observations
27888	Toutes zones	Porte Dormant	Bois	Peinture	C	0,1	
27889					MD	0,1	
27890	Toutes zones	Porte Ouvrant	Bois	Peinture	C	0,07	
27891					MD	0,08	
Nombre total d'unités de repérage			7				
Commentaire sur le local			Néant				

EA19 ESCALIER (RDC)							
N°	Zone	Unité de repérage	Substrat	Revêtement apparent	Localisation	Résultats (mg/cm²)	Observations
27892	Plafond	Plafond	Enduit	Peinture	C	0,23	
27893					MD	0,19	
	Toutes zones	Escalier Ensemble des contre-marches	dalle de sol				Non peint
	Toutes zones	Escalier Ensemble des marches	dalle de sol				Non peint
27894	Toutes zones	Escalier Main-courante	Métal	Peinture	C	0,09	
27895					MD	0,06	
27896	Toutes zones	Mur	Enduit	Peinture	C	0,11	
27897					MD	0,1	
27898	Toutes zones	Porte Dormant	Bois	Peinture	C	0,11	
27899					MD	0,22	
27900	Toutes zones	Porte Ouvrant	Bois	Peinture	C	0,06	
27901					MD	0,05	
Nombre total d'unités de repérage		7					
Commentaire sur le local		Néant					

800 RESERVE PREF (RDC)							
N°	Zone	Unité de repérage	Substrat	Revêtement apparent	Localisation	Résultats (mg/cm²)	Observations
27902	Plafond	Plafond	Béton	Peinture	C	0,1	
27903					MD	0,1	
27904	Plafond	Plafond Faux plafond	Métal	Peinture	C	0,06	
27905					MD	0,06	
27906	Toutes zones	Murs	Plâtre	Peinture	C	0,08	
27907					MD	0,27	
27908	Toutes zones	Plinthes	Bois	Peinture	C	0,09	
27909					MD	0,04	
27910	Toutes zones	Portes Dormant	Bois	Peinture	C	0,22	
27911					MD	0,05	
27912	Toutes zones	Portes Ouvrant	Bois	Peinture	C	0,09	
27913					MD	0,1	

Plomb

Nombre total d'unités de repérage	6
Commentaire sur le local	Néant

801 CIRCULATION PREF (RDC)							
N°	Zone	Unité de repérage	Substrat	Revêtement apparent	Localisation	Résultats (mg/cm²)	Observations
27914	Plafond	Plafond	Béton	Peinture	C	0,04	
27915					MD	0,07	
27916	Plafond	Plafond Faux plafond	Métal	Peinture	C	0,08	
27917					MD	0,06	
27918	Toutes zones	Murs	Plâtre	Peinture	C	0,05	
27919					MD	0,11	
27920	Toutes zones	Plinthes	Bois	Peinture	C	0,04	
27921					MD	0,07	
27922	Toutes zones	Portes Dormant	Bois	Peinture	C	0,06	
27923					MD	0,06	
27924	Toutes zones	Portes Ouvrant	Bois	Peinture	C	0,07	
27925					MD	0,09	
Nombre total d'unités de repérage			6				
Commentaire sur le local			Néant				

802 CIRCULATION PREF (RDC)							
N°	Zone	Unité de repérage	Substrat	Revêtement apparent	Localisation	Résultats (mg/cm²)	Observations
27926	Plafond	Plafond	Béton	Peinture	C	0,05	
27927					MD	0,04	
27928	Plafond	Plafond Faux plafond	Métal	Peinture	C	0,08	
27929					MD	0,08	
27930	Toutes zones	Murs	Plâtre	Peinture	C	0,06	
27931					MD	0,07	
27932	Toutes zones	Plinthes	Bois	Peinture	C	0,25	
27933					MD	0,1	
27934	Toutes zones	Portes Dormant	Bois	Peinture	C	0,06	
27935					MD	0,05	
27936	Toutes zones	Portes Ouvrant	Bois	Peinture	C	0,09	
27937					MD	0,09	
Nombre total d'unités de repérage			6				
Commentaire sur le local			Néant				

LOCAL TECHNIQUE PREF (RDC)							
N°	Zone	Unité de repérage	Substrat	Revêtement apparent	Localisation	Résultats (mg/cm²)	Observations
27938	Plafond	Plafond	Béton	Peinture	C	0,04	
27939					MD	0,12	

N°	Zone	Unité de repérage	Substrat	Revêtement apparent	Localisation	Résultats (mg/cm²)	Observations
27940	Toutes zones	Murs	Béton	Peinture	C	0,24	
27941					MD	0,08	
27942	Toutes zones	Plinthes	Bois	Peinture	C	0,07	
27943					MD	0,22	
27944	Toutes zones	Portes Dormant	Bois	Peinture	C	0,1	
27945					MD	0,04	
27946	Toutes zones	Portes Ouvrant	Bois	Peinture	C	0,04	
27947					MD	0,07	
27948	Toutes zones	Poteau	Béton	Peinture	C	0,1	
27949					MD	0,05	
Nombre total d'unités de repérage			6				
Commentaire sur le local			Néant				

803 LOCAL TECHNIQUE PREF (RDC)

N°	Zone	Unité de repérage	Substrat	Revêtement apparent	Localisation	Résultats (mg/cm²)	Observations
27950	Plafond	Plafond	Béton	Peinture	C	0,08	
27951					MD	0,2	
27952	Toutes zones	Murs	Béton	Peinture	C	0,07	
27953					MD	0,08	
27954	Toutes zones	Plinthes	Bois	Peinture	C	0,09	
27955					MD	0,09	
27956	Toutes zones	Portes Dormant	Bois	Peinture	C	0,16	
27957					MD	0,05	
27958	Toutes zones	Portes Ouvrant	Bois	Peinture	C	0,05	
27959					MD	0,06	
27960	Toutes zones	Poteau	Béton	Peinture	C	0,07	
27961					MD	0,26	
Nombre total d'unités de repérage			6				
Commentaire sur le local			Néant				

10 ATELIER COMM COPRO (RDC)

N°	Zone	Unité de repérage	Substrat	Revêtement apparent	Localisation	Résultats (mg/cm²)	Observations
27962	Plafond	Plafond	Béton	Peinture	C	0,04	
27963					MD	0,07	
27964	Plafond	Plafond Faux plafond	Métal	Peinture	C	0,1	
27965					MD	0,1	
27966	Toutes zones	Murs	Béton	Peinture	C	0,05	
27967					MD	0,12	
27968	Toutes zones	Plinthes	Bois	Peinture	C	0,04	
27969					MD	0,1	

Plomb

N°	Zone	Unité de repérage	Substrat	Revêtement apparent	Localisation	Résultats (mg/cm²)	Observations
27970	Toutes zones	Portes Dormant	Bois	Peinture	C	0,06	
27971					MD	0,18	
27972	Toutes zones	Portes Ouvrant	Bois	Peinture	C	0,07	
27973					MD	0,06	
27974	Toutes zones	Poteau	Béton	Peinture	C	0,07	
27975					MD	0,25	
Nombre total d'unités de repérage			7				
Commentaire sur le local			Néant				

114 ESCALIER (RDC)

N°	Zone	Unité de repérage	Substrat	Revêtement apparent	Localisation	Résultats (mg/cm²)	Observations
27976	Plafond	Plafond	Béton	Peinture	C	0,04	
27977					MD	0,08	
27978	Toutes zones	Escalier Ensemble des contre-marches	Béton		C	0,05	
27979					MD	0,15	
27980	Toutes zones	Escalier Ensemble des marches	Béton		C	0,06	
27981					MD	0,06	
27984	Toutes zones	Escalier Garde-corps	Métal	Peinture	C	0,1	
27985					MD	0,11	
27982	Toutes zones	Escalier Main-courante	Métal	Peinture	C	0,16	
27983					MD	0,09	
	Toutes zones	Porte Dormant	Métal	Peinture			Elément postérieur à 1949
	Toutes zones	Porte Ouvrant	Métal	Peinture			Elément postérieur à 1949
Nombre total d'unités de repérage		7					
Commentaire sur le local		Néant					

850 RANGEMENT BDF (RDC)

N°	Zone	Unité de repérage	Substrat	Revêtement apparent	Localisation	Résultats (mg/cm²)	Observations
27986	Plafond	Plafond	Béton	Peinture	C	0,07	
27987					MD	0,04	
27988	Plafond	Plafond Faux plafond	Métal	Peinture	C	0,08	
27989					MD	0,06	
27990	Toutes zones	Murs	Plâtre	Peinture	C	0,11	
27991					MD	0,07	
27992	Toutes zones	Plinthes	Bois	Peinture	C	0,14	
27993					MD	0,09	
27994	Toutes zones	Portes Dormant	Bois	Peinture	C	0,1	
27995					MD	0,05	
27996	Toutes	Portes Ouvrant	Bois	Peinture	C	0,05	

Plomb

N°	Zone	Unité de repérage	Substrat	Revêtement apparent	Localisation	Résultats (mg/cm²)	Observations
27997	zones				MD	0,09	
Nombre total d'unités de repérage		6					
Commentaire sur le local		Néant					

EA15 ESCALIER (RDC)

N°	Zone	Unité de repérage	Substrat	Revêtement apparent	Localisation	Résultats (mg/cm²)	Observations
27998	Plafond	Plafond	Enduit	Peinture	C	0,06	
27999					MD	0,11	
	Toutes zones	Escalier Ensemble des contre-marches	dalle de sol				Non peint
	Toutes zones	Escalier Ensemble des marches	dalle de sol				Non peint
28000	Toutes zones	Escalier Main-courante	Métal	Peinture	C	0,08	
28001					MD	0,11	
28002	Toutes zones	Mur	Enduit	Peinture	C	0,1	
28003					MD	0,11	
28004	Toutes zones	Porte Dormant	Bois	Peinture	C	0,11	
28005					MD	0,05	
28006	Toutes zones	Porte Ouvrant	Bois	Peinture	C	0,07	
28007					MD	0,08	
Nombre total d'unités de repérage		7					
Commentaire sur le local		Néant					

EA16 GAINÉ ET TREMIÉ (RDC)

N°	Zone	Unité de repérage	Substrat	Revêtement apparent	Localisation	Résultats (mg/cm²)	Observations
28008	Plafond	Plafond	Béton	Peinture	C	0,07	
28009					MD	0,08	
28010	Toutes zones	Mur	Béton	Peinture	C	0,1	
28011					MD	0,09	
28012	Toutes zones	Porte Dormant	Bois	Peinture	C	0,16	
28013					MD	0,05	
28014	Toutes zones	Porte Ouvrant	Bois	Peinture	C	0,05	
28015					MD	0,08	
28016	Toutes zones	Poteau	Béton	Peinture	C	0,08	
28017					MD	0,05	
Nombre total d'unités de repérage			5				
Commentaire sur le local			Néant				

32 GAINÉ ET TREMIÉ (RDC)

Plomb

N°	Zone	Unité de repérage	Substrat	Revêtement apparent	Localisation	Résultats (mg/cm²)	Observations
28018	Plafond	Plafond	Béton	Peinture	C	0,1	
28019					MD	0,07	
	Plafond	Plafond Faux plafond	Métal				Elément postérieur à 1949
28020	Toutes zones	Murs	Béton	Peinture	C	0,07	
28021					MD	0,05	
28022	Toutes zones	Plinthes	Bois	Peinture	C	0,04	
28023					MD	0,12	
28024	Toutes zones	Portes Dormant	Bois	Peinture	C	0,05	
28025					MD	0,02	
28026	Toutes zones	Portes Ouvrant	Bois	Peinture	C	0,1	
28027					MD	0,1	
28028	Toutes zones	Poteau	Béton	Peinture	C	0,05	
28029					MD	0,06	
Nombre total d'unités de repérage			7				
Commentaire sur le local			Néant				

4 CIRCULATION COMM COPRO (RDC)							
N°	Zone	Unité de repérage	Substrat	Revêtement apparent	Localisation	Résultats (mg/cm²)	Observations
28030	Plafond	Plafond	Béton	Peinture	C	0,05	
28031					MD	0,08	
28032	Plafond	Plafond Faux plafond	Métal	Peinture	C	0,11	
28033					MD	0,11	
28034	Toutes zones	Murs	Béton	Peinture	C	0,11	
28035					MD	0,04	
28036	Toutes zones	Plinthes	Bois	Peinture	C	0,14	
28037					MD	0,06	
28038	Toutes zones	Portes Dormant	Bois	Peinture	C	0,08	
28039					MD	0,08	
28040	Toutes zones	Portes Ouvrant	Bois	Peinture	C	0,04	
28041					MD	0,17	
28042	Toutes zones	Poteau	Béton	Peinture	C	0,08	
28043					MD	0,09	
Nombre total d'unités de repérage		7					
Commentaire sur le local		Néant					

EA12 ESCALIER PREF (RDC)							
N°	Zone	Unité de repérage	Substrat	Revêtement apparent	Localisation	Résultats (mg/cm²)	Observations
28044	Plafond	Plafond	Enduit	Peinture	C	0,08	
28045					MD	0,04	

Plomb

N°	Zone	Unité de repérage	Substrat	Revêtement apparent	Localisation	Résultats (mg/cm²)	Observations
	Toutes zones	Escalier Ensemble des contre-marches	dalle de sol				Non peint
	Toutes zones	Escalier Ensemble des marches	dalle de sol				Non peint
28046	Toutes zones	Escalier Main-courante	Métal	Peinture	C	0,1	
28047					MD	0,05	
28048	Toutes zones	Mur	Enduit	Peinture	C	0,04	
28049					MD	0,06	
28050	Toutes zones	Porte Dormant	Bois	Peinture	C	0,06	
28051					MD	0,08	
28052	Toutes zones	Porte Ouvrant	Bois	Peinture	C	0,03	
28053					MD	0,15	
Nombre total d'unités de repérage			7				
Commentaire sur le local			Néant				

EA11 ESCALIER (RDC)

N°	Zone	Unité de repérage	Substrat	Revêtement apparent	Localisation	Résultats (mg/cm²)	Observations
28054	Plafond	Plafond	Enduit	Peinture	C	0,11	
28055					MD	0,02	
	Toutes zones	Escalier Ensemble des contre-marches	dalle de sol				Non peint
	Toutes zones	Escalier Ensemble des marches	dalle de sol				Non peint
28056	Toutes zones	Escalier Main-courante	Métal	Peinture	C	0,08	
28057					MD	0,07	
28058	Toutes zones	Mur	Enduit	Peinture	C	0,23	
28059					MD	0,03	
28060	Toutes zones	Porte Dormant	Bois	Peinture	C	0,05	
28061					MD	0,1	
28062	Toutes zones	Porte Ouvrant	Bois	Peinture	C	0,07	
28063					MD	0,06	
Nombre total d'unités de repérage		7					
Commentaire sur le local		Néant					

EA9 ESCALIER (RDC)

N°	Zone	Unité de repérage	Substrat	Revêtement apparent	Localisation	Résultats (mg/cm²)	Observations
28064	Plafond	Plafond	Enduit	Peinture	C	0,05	
28065					MD	0,04	
	Toutes zones	Escalier Ensemble des contre-marches	dalle de sol				Non peint
	Toutes zones	Escalier Ensemble des marches	dalle de sol				Non peint

Plomb

N°	Zone	Unité de repérage	Substrat	Revêtement apparent	Localisation	Résultats (mg/cm²)	Observations
28066	Toutes zones	Escalier Main-courante	Métal	Peinture	C	0,07	
28067					MD	0,07	
28068	Toutes zones	Mur	Enduit	Peinture	C	0,02	
28069					MD	0,09	
28070	Toutes zones	Porte Dormant	Bois	Peinture	C	0,1	
28071					MD	0,06	
28072	Toutes zones	Porte Ouvrant	Bois	Peinture	C	0,08	
28073					MD	0,04	
Nombre total d'unités de repérage			7				
Commentaire sur le local			Néant				

GB1 GAINÉ ET TREMIÉ COMM COPRO (RDC)							
N°	Zone	Unité de repérage	Substrat	Revêtement apparent	Localisation	Résultats (mg/cm²)	Observations
29332	Plafond	Plafond	Béton	Peinture	C	0,24	
29333					MD	0,08	
29334	Toutes zones	Murs	Béton	Peinture	C	0,07	
29335					MD	0,11	
29336	Toutes zones	Plinthes	Bois	Peinture	C	0,05	
29337					MD	0,08	
29338	Toutes zones	Portes Dormant	Bois	Peinture	C	0,09	
29339					MD	0,14	
29340	Toutes zones	Portes Ouvrant	Bois	Peinture	C	0,1	
29341					MD	0,09	
29342	Toutes zones	Poteau	Béton	Peinture	C	0,2	
29343					MD	0,08	
Nombre total d'unités de repérage			6				
Commentaire sur le local			Néant				

GB3 GAINÉ ET TREMIÉ COMM COPRO (RDC)							
N°	Zone	Unité de repérage	Substrat	Revêtement apparent	Localisation	Résultats (mg/cm²)	Observations
29344	Plafond	Plafond	Béton	Peinture	C	0,05	
29345					MD	0,07	
29346	Toutes zones	Murs	Béton	Peinture	C	0,07	
29347					MD	0,04	
29348	Toutes zones	Plinthes	Bois	Peinture	C	0,11	
29349					MD	0,06	
29350	Toutes zones	Portes Dormant	Bois	Peinture	C	0,11	
29351					MD	0,03	
29352	Toutes zones	Portes Ouvrant	Bois	Peinture	C	0,14	
29353					MD	0,09	

Plomb

N°	Zone	Unité de repérage	Substrat	Revêtement apparent	Localisation	Résultats (mg/cm²)	Observations
29354	Toutes zones	Poteau	Béton	Peinture	C	0,19	
29355					MD	0,05	
Nombre total d'unités de repérage		6					
Commentaire sur le local		Néant					

GB10 GAINÉ ET TREMIÉ COMM COPRO (RDC)							
N°	Zone	Unité de repérage	Substrat	Revêtement apparent	Localisation	Résultats (mg/cm²)	Observations
29356	Plafond	Plafond	Béton	Peinture	C	0,1	
29357					MD	0,15	
29358	Toutes zones	Murs	Béton	Peinture	C	0,06	
29359					MD	0,1	
29360	Toutes zones	Plinthes	Bois	Peinture	C	0,1	
29361					MD	0,07	
29362	Toutes zones	Portes Dormant	Bois	Peinture	C	0,1	
29363					MD	0,18	
29364	Toutes zones	Portes Ouvrant	Bois	Peinture	C	0,09	
29365					MD	0,04	
29366	Toutes zones	Poteau	Béton	Peinture	C	0,09	
29367					MD	0,1	
Nombre total d'unités de repérage			6				
Commentaire sur le local			Néant				

GB16 GAINÉ ET TREMIÉ COMM COPRO (RDC)							
N°	Zone	Unité de repérage	Substrat	Revêtement apparent	Localisation	Résultats (mg/cm²)	Observations
29368	Plafond	Plafond	Béton	Peinture	C	0,04	
29369					MD	0,05	
29370	Toutes zones	Murs	Béton	Peinture	C	0,09	
29371					MD	0,06	
29372	Toutes zones	Plinthes	Bois	Peinture	C	0,04	
29373					MD	0,24	
29374	Toutes zones	Portes Dormant	Bois	Peinture	C	0,05	
29375					MD	0,07	
29376	Toutes zones	Portes Ouvrant	Bois	Peinture	C	0,06	
29377					MD	0,09	
29378	Toutes zones	Poteau	Béton	Peinture	C	0,14	
29379					MD	0,05	
Nombre total d'unités de repérage			6				
Commentaire sur le local			Néant				

EB1 ESCALIER (RDC)							
--------------------	--	--	--	--	--	--	--

N°	Zone	Unité de repérage	Substrat	Revêtement apparent	Localisation	Résultats (mg/cm²)	Observations
29380	Plafond	Plafond	Enduit	Peinture	C	0,14	
29381					MD	0,2	
	Toutes zones	Escalier Ensemble des contre-marches	dalle de sol				Non peint
	Toutes zones	Escalier Ensemble des marches	dalle de sol				Non peint
29382	Toutes zones	Escalier Main-courante	Métal	Peinture	C	0,05	
29383					MD	0,05	
29384	Toutes zones	Mur	Enduit	Peinture	C	0,1	
29385					MD	0,22	
29386	Toutes zones	Porte Dormant	Bois	Peinture	C	0,23	
29387					MD	0,05	
29388	Toutes zones	Porte Ouvrant	Bois	Peinture	C	0,06	
29389					MD	0,21	
Nombre total d'unités de repérage		7					
Commentaire sur le local		Néant					

EB2 ESCALIER (RDC)							
N°	Zone	Unité de repérage	Substrat	Revêtement apparent	Localisation	Résultats (mg/cm²)	Observations
29390	Plafond	Plafond	Enduit	Peinture	C	0,12	
29391					MD	0,1	
	Toutes zones	Escalier Ensemble des contre-marches	dalle de sol				Non peint
	Toutes zones	Escalier Ensemble des marches	dalle de sol				Non peint
29392	Toutes zones	Escalier Main-courante	Métal	Peinture	C	0,23	
29393					MD	0,09	
29394	Toutes zones	Mur	Enduit	Peinture	C	0,24	
29395					MD	0,04	
29396	Toutes zones	Porte Dormant	Bois	Peinture	C	0,1	
29397					MD	0,03	
29398	Toutes zones	Porte Ouvrant	Bois	Peinture	C	0,11	
29399					MD	0,05	
Nombre total d'unités de repérage		7					
Commentaire sur le local		Néant					

717 SANITAIRE PREF (RDC)							
N°	Zone	Unité de repérage	Substrat	Revêtement apparent	Localisation	Résultats (mg/cm²)	Observations
29400	Plafond	Plafond	Béton	Peinture	C	0,09	
29401					MD	0,08	
	Plafond	Plafond Faux plafond					Non peint
29402	Sol	Plancher	Carrelage		C	0,02	

Plomb

N°	Zone	Unité de repérage	Substrat	Revêtement apparent	Localisation	Résultats (mg/cm²)	Observations
29403					MD	0,07	
	Toutes zones	Murs	Faïence				Non peint
	Toutes zones	Plinthes	Faïence				Non peint
29404	Toutes zones	Portes Dormant	Bois	Peinture	C	0,08	
29405					MD	0,06	
29406	Toutes zones	Portes Ouvrant	Bois	Peinture	C	0,08	
29407					MD	0,1	
Nombre total d'unités de repérage		7					
Commentaire sur le local		Néant					

715 SANITAIRE PREF (RDC)							
N°	Zone	Unité de repérage	Substrat	Revêtement apparent	Localisation	Résultats (mg/cm²)	Observations
29408	Plafond	Plafond	Béton	Peinture	C	0,05	
29409					MD	0,07	
	Plafond	Plafond Faux plafond					Non peint
29410	Sol	Plancher	Carrelage		C	0,1	
29411					MD	0,11	
	Toutes zones	Murs	Faïence				Non peint
	Toutes zones	Plinthes	Faïence				Non peint
29412	Toutes zones	Portes Dormant	Bois	Peinture	C	0,01	
29413					MD	0,08	
29414	Toutes zones	Portes Ouvrant	Bois	Peinture	C	0,09	
29415					MD	0,08	
Nombre total d'unités de repérage			7				
Commentaire sur le local			Néant				

724 SANITAIRE PREF (RDC)							
N°	Zone	Unité de repérage	Substrat	Revêtement apparent	Localisation	Résultats (mg/cm²)	Observations
29416	Plafond	Plafond	Béton	Peinture	C	0,2	
29417					MD	0,1	
	Plafond	Plafond Faux plafond					Non peint
29418	Sol	Plancher	Carrelage		C	0,26	
29419					MD	0,06	
	Toutes zones	Murs	Faïence				Non peint
	Toutes zones	Plinthes	Faïence				Non peint
29420	Toutes	Portes Dormant	Bois	Peinture	C	0,11	

Plomb

N°	Zone	Unité de repérage	Substrat	Revêtement apparent	Localisation	Résultats (mg/cm²)	Observations
29421	zones				MD	0,06	
29422	Toutes zones	Portes Ouvrant	Bois	Peinture	C	0,05	
29423					MD	0,11	
Nombre total d'unités de repérage		7					
Commentaire sur le local		Néant					

726 SANITAIRE PREF (RDC)

N°	Zone	Unité de repérage	Substrat	Revêtement apparent	Localisation	Résultats (mg/cm²)	Observations
29424	Plafond	Plafond	Béton	Peinture	C	0,27	
29425					MD	0,1	
	Plafond	Plafond Faux plafond					Non peint
29426	Sol	Plancher	Carrelage		C	0,04	
29427					MD	0,06	
	Toutes zones	Murs	Faïence				Non peint
	Toutes zones	Plinthes	Faïence				Non peint
29428	Toutes zones	Portes Dormant	Bois	Peinture	C	0,01	
29429					MD	0,14	
29430	Toutes zones	Portes Ouvrant	Bois	Peinture	C	0,08	
29431					MD	0,06	
Nombre total d'unités de repérage		7					
Commentaire sur le local		Néant					

711 SANITAIRE PREF (RDC)

N°	Zone	Unité de repérage	Substrat	Revêtement apparent	Localisation	Résultats (mg/cm²)	Observations
29432	Plafond	Plafond	Béton	Peinture	C	0,09	
29433					MD	0,1	
	Plafond	Plafond Faux plafond					Non peint
29434	Sol	Plancher	Carrelage		C	0,08	
29435					MD	0,06	
	Toutes zones	Murs	Faïence				Non peint
	Toutes zones	Plinthes	Faïence				Non peint
29436	Toutes zones	Portes Dormant	Bois	Peinture	C	0,2	
29437					MD	0,09	
29438	Toutes zones	Portes Ouvrant	Bois	Peinture	C	0,04	
29439					MD	0,05	
Nombre total d'unités de repérage			7				
Commentaire sur le local			Néant				

Plomb

304 SANITAIRE COMM COPRO (RDC)							
N°	Zone	Unité de repérage	Substrat	Revêtement apparent	Localisation	Résultats (mg/cm²)	Observations
29440	Plafond	Plafond	Béton	Peinture	C	0,06	
29441					MD	0,04	
	Plafond	Plafond Faux plafond					Non peint
29442	Sol	Plancher	Carrelage		C	0,11	
29443					MD	0,1	
	Toutes zones	Murs	Faïence				Non peint
	Toutes zones	Plinthes	Faïence				Non peint
29444	Toutes zones	Portes Dormant	Bois	Peinture	C	0,04	
29445					MD	0,02	
29446	Toutes zones	Portes Ouvrant	Bois	Peinture	C	0,1	
29447					MD	0,15	
Nombre total d'unités de repérage		7					
Commentaire sur le local		Néant					

308 SANITAIRE COMM COPRO (RDC)							
N°	Zone	Unité de repérage	Substrat	Revêtement apparent	Localisation	Résultats (mg/cm²)	Observations
29448	Plafond	Plafond	Béton	Peinture	C	0,02	
29449					MD	0,06	
	Plafond	Plafond Faux plafond					Non peint
29450	Sol	Plancher	Carrelage		C	0,13	
29451					MD	0,04	
	Toutes zones	Murs	Faïence				Non peint
	Toutes zones	Plinthes	Faïence				Non peint
29452	Toutes zones	Portes Dormant	Bois	Peinture	C	0,09	
29453					MD	0,05	
29454	Toutes zones	Portes Ouvrant	Bois	Peinture	C	0,1	
29455					MD	0,04	
Nombre total d'unités de repérage		7					
Commentaire sur le local		Néant					

305 SANITAIRE COMM COPRO (RDC)							
N°	Zone	Unité de repérage	Substrat	Revêtement apparent	Localisation	Résultats (mg/cm²)	Observations
29456	Plafond	Plafond	Béton	Peinture	C	0,26	
29457					MD	0,1	
	Plafond	Plafond Faux plafond					Non peint
29458	Sol	Plancher	Carrelage		C	0,04	

Plomb

N°	Zone	Unité de repérage	Substrat	Revêtement apparent	Localisation	Résultats (mg/cm²)	Observations
29459					MD	0,1	
	Toutes zones	Murs	Faïence				Non peint
	Toutes zones	Plinthes	Faïence				Non peint
29460	Toutes zones	Portes Dormant	Bois	Peinture	C	0,21	
29461					MD	0,04	
29462	Toutes zones	Portes Ouvrant	Bois	Peinture	C	0,1	
29463					MD	0,28	
Nombre total d'unités de repérage			7				
Commentaire sur le local			Néant				

309 SANITAIRE COMM COPRO (RDC)

N°	Zone	Unité de repérage	Substrat	Revêtement apparent	Localisation	Résultats (mg/cm²)	Observations
29464	Plafond	Plafond	Béton	Peinture	C	0,1	
29465					MD	0,05	
	Plafond	Plafond Faux plafond					Non peint
29466	Sol	Plancher	Carrelage		C	0,04	
29467					MD	0,1	
	Toutes zones	Murs	Faïence				Non peint
	Toutes zones	Plinthes	Faïence				Non peint
29468	Toutes zones	Portes Dormant	Bois	Peinture	C	0,05	
29469					MD	0,04	
29470	Toutes zones	Portes Ouvrant	Bois	Peinture	C	0,06	
29471					MD	0,04	
Nombre total d'unités de repérage			7				
Commentaire sur le local			Néant				

EXTERIEURS n°22 (RDC)

N°	Zone	Unité de repérage	Substrat	Revêtement apparent	Localisation	Résultats (mg/cm²)	Observations
29966	Façade	Fenêtre Dormant	Métal	Peinture	C	0,08	
29967					MD	0,07	
29968	Façade	Fenêtre Ouvrant	Métal	Peinture	C	0,14	
29969					MD	0,06	
29960	Façade	Murs	enduit	Peinture	C	0,05	
29961					MD	0,1	
29962	Toutes zones	Portail Dormant	Métal	Peinture	C	0,05	
29963					MD	0,03	
29964	Toutes zones	Portail Ouvrant	Métal	Peinture	C	0,07	
29965					MD	0,06	

Plomb

N°	Zone	Unité de repérage	Substrat	Revêtement apparent	Localisation	Résultats (mg/cm²)	Observations
29972	Toutes zones	Porte Dormant	Métal	Peinture	C	0,09	
29973					MD	0,07	
29974	Toutes zones	Porte Ouvrant	Métal	Peinture	C	0,1	
29975					MD	0,08	
29970	Toutes zones	Poteau	Béton	Peinture	C	0,11	
29971					MD	0,07	
Nombre total d'unités de repérage			8				
Commentaire sur le local			Néant				

EA4 ESCALIER DTSP n°6 (Entresol)							
N°	Zone	Unité de repérage	Substrat	Revêtement apparent	Localisation	Résultats (mg/cm²)	Observations
7207	Plafond	Plafond	Enduit	Peinture	C	0,07	
7208					MD	0,27	
	Toutes zones	Escalier Ensemble des contre-marches	dalle de sol				Non peint
	Toutes zones	Escalier Ensemble des marches	dalle de sol				Non peint
7209	Toutes zones	Escalier Main-courante	Métal	Peinture	C	0,06	
7210					MD	0,06	
7211	Toutes zones	Mur	Enduit	Peinture	C	0,07	
7212					MD	0,1	
7213	Toutes zones	Porte Dormant	Bois	Peinture	C	0,06	
7214					MD	0,1	
7215	Toutes zones	Porte Ouvrant	Bois	Peinture	C	0,09	
7216					MD	0,06	
Nombre total d'unités de repérage		7					
Commentaire sur le local		Néant					

EA5 ESCALIER DTSP n°5 (Entresol)							
N°	Zone	Unité de repérage	Substrat	Revêtement apparent	Localisation	Résultats (mg/cm²)	Observations
7217	Plafond	Plafond	Enduit	Peinture	C	0,11	
7218					MD	0,11	
	Toutes zones	Escalier Ensemble des contre-marches	dalle de sol				Non peint
	Toutes zones	Escalier Ensemble des marches	dalle de sol				Non peint
7219	Toutes zones	Escalier Main-courante	Métal	Peinture	C	0,09	
7220					MD	0,17	
7221	Toutes zones	Mur	Enduit	Peinture	C	0,07	
7222					MD	0,08	
7223	Toutes zones	Porte Dormant	Bois	Peinture	C	0,09	
7224					MD	0,03	

Plomb

N°	Zone	Unité de repérage	Substrat	Revêtement apparent	Localisation	Résultats (mg/cm²)	Observations
7225	Toutes zones	Porte Ouvrant	Bois	Peinture	C	0,07	
7226					MD	0,11	
Nombre total d'unités de repérage		7					
Commentaire sur le local		Néant					

417 BUREAU DTSP (Entresol)							
N°	Zone	Unité de repérage	Substrat	Revêtement apparent	Localisation	Résultats (mg/cm²)	Observations
7227	Plafond	Plafond	Béton	Peinture	C	0,11	
7228					MD	0,03	
	Plafond	Plafond Faux plafond					Non peint
7229	Toutes zones	Murs	Plâtre	Peinture	C	0,09	
7230					MD	0,04	
7231	Toutes zones	Plinthes	Bois	Peinture	C	0,04	
7232					MD	0,2	
7233	Toutes zones	Portes Dormant	Bois	Peinture	C	0,04	
7234					MD	0,01	
7235	Toutes zones	Portes Ouvrant	Bois	Peinture	C	0,09	
7236					MD	0,08	
Nombre total d'unités de repérage			6				
Commentaire sur le local			Néant				

418 BUREAU DTSP (Entresol)							
N°	Zone	Unité de repérage	Substrat	Revêtement apparent	Localisation	Résultats (mg/cm²)	Observations
7239	Plafond	Plafond	Béton	Peinture	C	0,08	
7240					MD	0,05	
	Plafond	Plafond Faux plafond					Non peint
7241	Toutes zones	Murs	Plâtre	Peinture	C	0,08	
7242					MD	0,09	
7243	Toutes zones	Plinthes	Bois	Peinture	C	0,05	
7244					MD	0,06	
7245	Toutes zones	Portes Dormant	Bois	Peinture	C	0,11	
7246					MD	0,06	
7247	Toutes zones	Portes Ouvrant	Bois	Peinture	C	0,06	
7248					MD	0,1	
7237	Toutes zones	Poteau	Béton	Peinture	C	0,1	
7238					MD	0,1	
Nombre total d'unités de repérage			7				
Commentaire sur le local			Néant				

Plomb

416 BUREAU DTSP n°2 (Entresol)							
N°	Zone	Unité de repérage	Substrat	Revêtement apparent	Localisation	Résultats (mg/cm²)	Observations
7249	Plafond	Plafond	Béton	Peinture	C	0,08	
7250					MD	0,19	
	Plafond	Plafond Faux plafond					Non peint
7251	Toutes zones	Murs	Plâtre	Peinture	C	0,05	
7252					MD	0,11	
7253	Toutes zones	Plinthes	Bois	Peinture	C	0,08	
7254					MD	0,05	
7255	Toutes zones	Portes Dormant	Bois	Peinture	C	0,07	
7256					MD	0,06	
7257	Toutes zones	Portes Ouvrant	Bois	Peinture	C	0,1	
7258					MD	0,09	
Nombre total d'unités de repérage			6				
Commentaire sur le local			Néant				

415 BUREAU DTSP n°2 (Entresol)							
N°	Zone	Unité de repérage	Substrat	Revêtement apparent	Localisation	Résultats (mg/cm²)	Observations
7259	Plafond	Plafond	Béton	Peinture	C	0,06	
7260					MD	0,06	
	Plafond	Plafond Faux plafond					Non peint
7261	Toutes zones	Murs	Plâtre	Peinture	C	0,05	
7262					MD	0,06	
7263	Toutes zones	Plinthes	Bois	Peinture	C	0,06	
7264					MD	0,27	
7265	Toutes zones	Portes Dormant	Bois	Peinture	C	0,21	
7266					MD	0,05	
7267	Toutes zones	Portes Ouvrant	Bois	Peinture	C	0,07	
7268					MD	0,06	
Nombre total d'unités de repérage			6				
Commentaire sur le local			Néant				

414 BUREAU DTSP n°2 (Entresol)							
N°	Zone	Unité de repérage	Substrat	Revêtement apparent	Localisation	Résultats (mg/cm²)	Observations
7269	Plafond	Plafond	Béton	Peinture	C	0,11	
7270					MD	0,08	
	Plafond	Plafond Faux plafond					Non peint
7271	Toutes zones	Murs	Plâtre	Peinture	C	0,06	
7272					MD	0,05	
7273	Toutes	Plinthes	Bois	Peinture	C	0,1	

Plomb

N°	Zone	Unité de repérage	Substrat	Revêtement apparent	Localisation	Résultats (mg/cm²)	Observations
7274	zones				MD	0,04	
7275	Toutes zones	Portes Dormant	Bois	Peinture	C	0,05	
7276					MD	0,09	
7277	Toutes zones	Portes Ouvrant	Bois	Peinture	C	0,04	
7278					MD	0,05	
Nombre total d'unités de repérage		6					
Commentaire sur le local		Néant					

413 BUREAU DTSP n°4 (Entresol)							
N°	Zone	Unité de repérage	Substrat	Revêtement apparent	Localisation	Résultats (mg/cm²)	Observations
7279	Plafond	Plafond	Béton	Peinture	C	0,05	
7280					MD	0,12	
	Plafond	Plafond Faux plafond					Non peint
7281	Toutes zones	Murs	Plâtre	Peinture	C	0,06	
7282					MD	0,04	
7283	Toutes zones	Plinthes	Bois	Peinture	C	0,04	
7284					MD	0,07	
7285	Toutes zones	Portes Dormant	Bois	Peinture	C	0,1	
7286					MD	0,05	
7287	Toutes zones	Portes Ouvrant	Bois	Peinture	C	0,06	
7288					MD	0,11	
Nombre total d'unités de repérage			6				
Commentaire sur le local			Néant				

412 BUREAU DTSP n°2 (Entresol)							
N°	Zone	Unité de repérage	Substrat	Revêtement apparent	Localisation	Résultats (mg/cm²)	Observations
7291	Plafond	Plafond	Béton	Peinture	C	0,22	
7292					MD	0,12	
	Plafond	Plafond Faux plafond					Non peint
7293	Toutes zones	Murs	Plâtre	Peinture	C	0,05	
7294					MD	0,06	
7295	Toutes zones	Plinthes	Bois	Peinture	C	0,05	
7296					MD	0,22	
7297	Toutes zones	Portes Dormant	Bois	Peinture	C	0,04	
7298					MD	0,11	
7299	Toutes zones	Portes Ouvrant	Bois	Peinture	C	0,27	
7300					MD	0,07	
7289	Toutes zones	Poteau	Béton	Peinture	C	0,05	
7290					MD	0,04	
Nombre total d'unités de repérage		7					

Plomb

Commentaire sur le local	Néant
--------------------------	-------

411 BUREAU DTSP n°3 (Entresol)

N°	Zone	Unité de repérage	Substrat	Revêtement apparent	Localisation	Résultats (mg/cm²)	Observations
7301	Plafond	Plafond	Béton	Peinture	C	0,1	
7302					MD	0,11	
	Plafond	Plafond Faux plafond					Non peint
7303	Toutes zones	Murs	Plâtre	Peinture	C	0,09	
7304					MD	0,11	
7305	Toutes zones	Plinthes	Bois	Peinture	C	0,07	
7306					MD	0,04	
7307	Toutes zones	Portes Dormant	Bois	Peinture	C	0,08	
7308					MD	0,04	
7309	Toutes zones	Portes Ouvrant	Bois	Peinture	C	0,11	
7310					MD	0,09	

Nombre total d'unités de repérage	6
Commentaire sur le local	Néant

410 BUREAU DTSP n°5 (Entresol)

N°	Zone	Unité de repérage	Substrat	Revêtement apparent	Localisation	Résultats (mg/cm²)	Observations
7311	Plafond	Plafond	Béton	Peinture	C	0,12	
7312					MD	0,06	
	Plafond	Plafond Faux plafond					Non peint
7313	Toutes zones	Murs	Plâtre	Peinture	C	0,09	
7314					MD	0,05	
7315	Toutes zones	Plinthes	Bois	Peinture	C	0,03	
7316					MD	0,04	
7317	Toutes zones	Portes Dormant	Bois	Peinture	C	0,24	
7318					MD	0,1	
7319	Toutes zones	Portes Ouvrant	Bois	Peinture	C	0,04	
7320					MD	0,09	

Nombre total d'unités de repérage	6
Commentaire sur le local	Néant

409 BUREAU DTSP n°4 (Entresol)

N°	Zone	Unité de repérage	Substrat	Revêtement apparent	Localisation	Résultats (mg/cm²)	Observations
7323	Plafond	Plafond	Béton	Peinture	C	0,1	
7324					MD	0,09	
	Plafond	Plafond Faux plafond					Non peint
7325	Toutes zones	Murs	Plâtre	Peinture	C	0,06	
7326					MD	0,05	

Plomb

N°	Zone	Unité de repérage	Substrat	Revêtement apparent	Localisation	Résultats (mg/cm ²)	Observations
7327	Toutes zones	Plinthes	Bois	Peinture	C	0,07	
7328					MD	0,04	
7329	Toutes zones	Portes Dormant	Bois	Peinture	C	0,04	
7330					MD	0,22	
7331	Toutes zones	Portes Ouvrant	Bois	Peinture	C	0,06	
7332					MD	0,26	
7321	Toutes zones	Poteau	Béton	Peinture	C	0,1	
7322					MD	0,07	
Nombre total d'unités de repérage			7				
Commentaire sur le local			Néant				

408 BUREAU DTSP n°4 (Entresol)							
N°	Zone	Unité de repérage	Substrat	Revêtement apparent	Localisation	Résultats (mg/cm²)	Observations
7333	Plafond	Plafond	Béton	Peinture	C	0,11	
7334					MD	0,06	
	Plafond	Plafond Faux plafond					Non peint
7335	Toutes zones	Murs	Plâtre	Peinture	C	0,2	
7336					MD	0,06	
7337	Toutes zones	Plinthes	Bois	Peinture	C	0,22	
7338					MD	0,04	
7339	Toutes zones	Portes Dormant	Bois	Peinture	C	0,1	
7340					MD	0,07	
7341	Toutes zones	Portes Ouvrant	Bois	Peinture	C	0,04	
7342					MD	0,19	
Nombre total d'unités de repérage			6				
Commentaire sur le local			Néant				

407 BUREAU DTSP n°3 (Entresol)							
N°	Zone	Unité de repérage	Substrat	Revêtement apparent	Localisation	Résultats (mg/cm²)	Observations
7345	Plafond	Plafond	Béton	Peinture	C	0,24	
7346					MD	0,08	
	Plafond	Plafond Faux plafond					Non peint
7347	Toutes zones	Murs	Plâtre	Peinture	C	0,04	
7348					MD	0,11	
7349	Toutes zones	Plinthes	Bois	Peinture	C	0,06	
7350					MD	0,08	
7351	Toutes zones	Portes Dormant	Bois	Peinture	C	0,11	
7352					MD	0,05	
7353	Toutes zones	Portes Ouvrant	Bois	Peinture	C	0,09	
7354					MD	0,05	

Plomb

N°	Zone	Unité de repérage	Substrat	Revêtement apparent	Localisation	Résultats (mg/cm²)	Observations
7343	Toutes zones	Poteau	Béton	Peinture	C	0,01	
7344					MD	0,08	
Nombre total d'unités de repérage		7					
Commentaire sur le local		Néant					

406 BUREAU DTSP n°5 (Entresol)							
N°	Zone	Unité de repérage	Substrat	Revêtement apparent	Localisation	Résultats (mg/cm²)	Observations
7355	Plafond	Plafond	Béton	Peinture	C	0,08	
7356					MD	0,04	
	Plafond	Plafond Faux plafond					Non peint
7357	Toutes zones	Murs	Plâtre	Peinture	C	0,1	
7358					MD	0,07	
7359	Toutes zones	Plinthes	Bois	Peinture	C	0,06	
7360					MD	0,23	
7361	Toutes zones	Portes Dormant	Bois	Peinture	C	0,08	
7362					MD	0,08	
7363	Toutes zones	Portes Ouvrant	Bois	Peinture	C	0,04	
7364					MD	0,08	
Nombre total d'unités de repérage			6				
Commentaire sur le local			Néant				

405 BUREAU DTSP n°5 (Entresol)							
N°	Zone	Unité de repérage	Substrat	Revêtement apparent	Localisation	Résultats (mg/cm²)	Observations
7365	Plafond	Plafond	Béton	Peinture	C	0,28	
7366					MD	0,1	
	Plafond	Plafond Faux plafond					Non peint
7367	Toutes zones	Murs	Plâtre	Peinture	C	0,05	
7368					MD	0,04	
7369	Toutes zones	Plinthes	Bois	Peinture	C	0,24	
7370					MD	0,06	
7371	Toutes zones	Portes Dormant	Bois	Peinture	C	0,14	
7372					MD	0,1	
7373	Toutes zones	Portes Ouvrant	Bois	Peinture	C	0,11	
7374					MD	0,08	
Nombre total d'unités de repérage			6				
Commentaire sur le local			Néant				

404 BUREAU DTSP n°4 (Entresol)							
--------------------------------	--	--	--	--	--	--	--

N°	Zone	Unité de repérage	Substrat	Revêtement apparent	Localisation	Résultats (mg/cm ²)	Observations
7375	Plafond	Plafond	Béton	Peinture	C	0,06	
7376					MD	0,08	
	Plafond	Plafond Faux plafond					Non peint
7377	Toutes zones	Murs	Plâtre	Peinture	C	0,07	
7378					MD	0,05	
7379	Toutes zones	Plinthes	Bois	Peinture	C	0,06	
7380					MD	0,09	
7381	Toutes zones	Portes Dormant	Bois	Peinture	C	0,1	
7382					MD	0,07	
7383	Toutes zones	Portes Ouvrant	Bois	Peinture	C	0,09	
7384					MD	0,07	
Nombre total d'unités de repérage			6				
Commentaire sur le local			Néant				

403 BUREAU DTSP n°5 (Entresol)

N°	Zone	Unité de repérage	Substrat	Revêtement apparent	Localisation	Résultats (mg/cm²)	Observations
7385	Plafond	Plafond	Béton	Peinture	C	0,24	
7386					MD	0,11	
	Plafond	Plafond Faux plafond					Non peint
7387	Toutes zones	Murs	Plâtre	Peinture	C	0,06	
7388					MD	0,08	
7389	Toutes zones	Plinthes	Bois	Peinture	C	0,09	
7390					MD	0,1	
7391	Toutes zones	Portes Dormant	Bois	Peinture	C	0,08	
7392					MD	0,15	
7393	Toutes zones	Portes Ouvrant	Bois	Peinture	C	0,09	
7394					MD	0,08	
Nombre total d'unités de repérage			6				
Commentaire sur le local			Néant				

403B BUREAU DTSP (Entresol)

N°	Zone	Unité de repérage	Substrat	Revêtement apparent	Localisation	Résultats (mg/cm²)	Observations
7395	Plafond	Plafond	Béton	Peinture	C	0,1	
7396					MD	0,07	
	Plafond	Plafond Faux plafond					Non peint
7397	Toutes zones	Murs	Plâtre	Peinture	C	0,16	
7398					MD	0,26	
7399	Toutes zones	Plinthes	Bois	Peinture	C	0,05	
7400					MD	0,05	
7401	Toutes	Portes Dormant	Bois	Peinture	C	0,04	

Plomb

N°	Zone	Unité de repérage	Substrat	Revêtement apparent	Localisation	Résultats (mg/cm²)	Observations
7402	zones				MD	0,06	
7403	Toutes zones	Portes Ouvrant	Bois	Peinture	C	0,09	
7404					MD	0,05	
Nombre total d'unités de repérage		6					
Commentaire sur le local		Néant					

401 BUREAU DTSP n°3 (Entresol)

N°	Zone	Unité de repérage	Substrat	Revêtement apparent	Localisation	Résultats (mg/cm ²)	Observations
7405	Plafond	Plafond	Béton	Peinture	C	0,07	
7406					MD	0,07	
	Plafond	Plafond Faux plafond					Non peint
7407	Toutes zones	Murs	Plâtre	Peinture	C	0,05	
7408					MD	0,03	
7409	Toutes zones	Plinthes	Bois	Peinture	C	0,1	
7410					MD	0,1	
7411	Toutes zones	Portes Dormant	Bois	Peinture	C	0,07	
7412					MD	0,06	
7413	Toutes zones	Portes Ouvrant	Bois	Peinture	C	0,06	
7414					MD	0,08	
Nombre total d'unités de repérage			6				
Commentaire sur le local			Néant				

425 CIRCULATION DTSP (Entresol)

N°	Zone	Unité de repérage	Substrat	Revêtement apparent	Localisation	Résultats (mg/cm²)	Observations
7415	Plafond	Plafond	Béton	Peinture	C	0,14	
7416					MD	0,05	
	Plafond	Plafond Faux plafond					Non peint
7417	Toutes zones	Murs	Plâtre	Peinture	C	0,1	
7418					MD	0,05	
7419	Toutes zones	Plinthes	Bois	Peinture	C	0,06	
7420					MD	0,18	
7421	Toutes zones	Portes Dormant	Bois	Peinture	C	0,05	
7422					MD	0,08	
7423	Toutes zones	Portes Ouvrant	Bois	Peinture	C	0,06	
7424					MD	0,04	
Nombre total d'unités de repérage			6				
Commentaire sur le local			Néant				

423 SANITAIRE DTSP (Entresol)

N°	Zone	Unité de repérage	Substrat	Revêtement apparent	Localisation	Résultats (mg/cm²)	Observations
7425	Plafond	Plafond	Béton	Peinture	C	0,09	
7426					MD	0,11	
	Plafond	Plafond Faux plafond					Non peint
7427	Sol	Plancher	Carrelage		C	0,11	
7428					MD	0,24	
	Toutes zones	Murs	Faïence				Non peint
	Toutes zones	Plinthes	Faïence				Non peint
7429	Toutes zones	Portes Dormant	Bois	Peinture	C	0,09	
7430					MD	0,11	
7431	Toutes zones	Portes Ouvrant	Bois	Peinture	C	0,07	
7432					MD	0,05	
Nombre total d'unités de repérage		7					
Commentaire sur le local		Néant					

419 SANITAIRE DTSP (Entresol)							
N°	Zone	Unité de repérage	Substrat	Revêtement apparent	Localisation	Résultats (mg/cm²)	Observations
7433	Plafond	Plafond	Béton	Peinture	C	0,11	
7434					MD	0,18	
	Plafond	Plafond Faux plafond					Non peint
7435	Sol	Plancher	Carrelage		C	0,06	
7436					MD	0,05	
	Toutes zones	Murs	Faïence				Non peint
	Toutes zones	Plinthes	Faïence				Non peint
7437	Toutes zones	Portes Dormant	Bois	Peinture	C	0,1	
7438					MD	0,09	
7439	Toutes zones	Portes Ouvrant	Bois	Peinture	C	0,03	
7440					MD	0,18	
Nombre total d'unités de repérage			7				
Commentaire sur le local			Néant				

402 LOCAL TECHNIQUE DTSP (Entresol)							
N°	Zone	Unité de repérage	Substrat	Revêtement apparent	Localisation	Résultats (mg/cm²)	Observations
7441	Plafond	Plafond	Béton	Peinture	C	0,08	
7442					MD	0,06	
7443	Plafond	Plafond Faux plafond	Métal	Peinture	C	0,1	
7444					MD	0,04	
7445	Toutes zones	Murs	Béton	Peinture	C	0,09	
7446					MD	0,1	

Plomb

N°	Zone	Unité de repérage	Substrat	Revêtement apparent	Localisation	Résultats (mg/cm ²)	Observations
7447	Toutes zones	Plinthes	Bois	Peinture	C	0,27	
7448					MD	0,21	
7451	Toutes zones	Portes Dormant	Bois	Peinture	C	0,07	
7452					MD	0,1	
7453	Toutes zones	Portes Ouvrant	Bois	Peinture	C	0,08	
7454					MD	0,08	
7449	Toutes zones	Poteau	Béton	Peinture	C	0,07	
7450					MD	0,16	
Nombre total d'unités de repérage			7				
Commentaire sur le local			Néant				

428 LOCAL TECHNIQUE DTSP (Entresol)							
N°	Zone	Unité de repérage	Substrat	Revêtement apparent	Localisation	Résultats (mg/cm²)	Observations
7455	Plafond	Plafond	Béton	Peinture	C	0,08	
7456					MD	0,26	
7457	Plafond	Plafond Faux plafond	Métal	Peinture	C	0,05	
7458					MD	0,1	
7459	Toutes zones	Murs	Béton	Peinture	C	0,01	
7460					MD	0,06	
7461	Toutes zones	Plinthes	Bois	Peinture	C	0,07	
7462					MD	0,05	
7465	Toutes zones	Portes Dormant	Bois	Peinture	C	0,11	
7466					MD	0,21	
7467	Toutes zones	Portes Ouvrant	Bois	Peinture	C	0,21	
7468					MD	0,1	
7463	Toutes zones	Poteau	Béton	Peinture	C	0,23	
7464					MD	0,07	
Nombre total d'unités de repérage			7				
Commentaire sur le local			Néant				

VESTIAIRE PREF (Entresol)							
N°	Zone	Unité de repérage	Substrat	Revêtement apparent	Localisation	Résultats (mg/cm²)	Observations
28074	Plafond	Plafond	Béton	Peinture	C	0,06	
28075					MD	0,08	
28076	Plafond	Plafond Faux plafond	Métal	Peinture	C	0,05	
28077					MD	0,11	
28078	Toutes zones	Murs	Béton	Peinture	C	0,11	
28079					MD	0,1	
28080	Toutes zones	Plinthes	Bois	Peinture	C	0,08	
28081					MD	0,11	

Plomb

N°	Zone	Unité de repérage	Substrat	Revêtement apparent	Localisation	Résultats (mg/cm²)	Observations
28084	Toutes zones	Portes Dormant	Bois	Peinture	C	0,08	
28085					MD	0,04	
28086	Toutes zones	Portes Ouvrant	Bois	Peinture	C	0,05	
28087					MD	0,07	
28082	Toutes zones	Poteau	Béton	Peinture	C	0,17	
28083					MD	0,11	
Nombre total d'unités de repérage			7				
Commentaire sur le local			Néant				

SANITAIRE 1 PREF (Entresol)

N°	Zone	Unité de repérage	Substrat	Revêtement apparent	Localisation	Résultats (mg/cm²)	Observations
28088	Plafond	Plafond	Béton	Peinture	C	0,06	
28089					MD	0,22	
	Plafond	Plafond Faux plafond					Non peint
28090	Sol	Plancher	Carrelage		C	0,11	
28091					MD	0,11	
	Toutes zones	Murs	Faïence				Non peint
	Toutes zones	Plinthes	Faïence				Non peint
28092	Toutes zones	Portes Dormant	Bois	Peinture	C	0,04	
28093					MD	0,06	
28094	Toutes zones	Portes Ouvrant	Bois	Peinture	C	0,26	
28095					MD	0,08	
Nombre total d'unités de repérage			7				
Commentaire sur le local			Néant				

SANITAIRE 2 PREF (Entresol)

N°	Zone	Unité de repérage	Substrat	Revêtement apparent	Localisation	Résultats (mg/cm²)	Observations
28096	Plafond	Plafond	Béton	Peinture	C	0,04	
28097					MD	0,05	
	Plafond	Plafond Faux plafond					Non peint
28098	Sol	Plancher	Carrelage		C	0,07	
28099					MD	0,15	
	Toutes zones	Murs	Faïence				Non peint
	Toutes zones	Plinthes	Faïence				Non peint
28100	Toutes zones	Portes Dormant	Bois	Peinture	C	0,04	
28101					MD	0,08	
28102	Toutes zones	Portes Ouvrant	Bois	Peinture	C	0,08	
28103					MD	0,04	
Nombre total d'unités de repérage			7				
Commentaire sur le local			Néant				

EA18 ESCALIER (Entresol)							
N°	Zone	Unité de repérage	Substrat	Revêtement apparent	Localisation	Résultats (mg/cm²)	Observations
28104	Plafond	Plafond	Enduit	Peinture	C	0,05	
28105					MD	0,06	
	Toutes zones	Escalier Ensemble des contre-marches	dalle de sol				Non peint
	Toutes zones	Escalier Ensemble des marches	dalle de sol				Non peint
28112	Toutes zones	Escalier Main-courante	Métal	Peinture	C	0,05	
28113					MD	0,09	
28110	Toutes zones	Mur	Enduit	Peinture	C	0,08	
28111					MD	0,05	
28106	Toutes zones	Porte Dormant	Bois	Peinture	C	0,08	
28107					MD	0,11	
28108	Toutes zones	Porte Ouvrant	Bois	Peinture	C	0,03	
28109					MD	0,08	
Nombre total d'unités de repérage			7				
Commentaire sur le local			Néant				

200 BUREAU PREF (Entresol)							
N°	Zone	Unité de repérage	Substrat	Revêtement apparent	Localisation	Résultats (mg/cm²)	Observations
28746	Plafond	Plafond	Béton	Peinture	C	0,09	
28747					MD	0,08	
	Plafond	Plafond Faux plafond					Non peint
28748	Toutes zones	Murs	Bois	Peinture	C	0,07	
28749					MD	0,09	

N°	Zone	Unité de repérage	Substrat	Revêtement apparent	Localisation	Résultats (mg/cm²)	Observations
28750	Toutes zones	Plinthes	Bois	Peinture	C	0,21	
28751					MD	0,04	
28752	Toutes zones	Portes Dormant	Bois	Peinture	C	0,04	
28753					MD	0,04	
28754	Toutes zones	Portes Ouvrant	Bois	Peinture	C	0,04	
28755					MD	0,19	
28756	Toutes zones	Poteau	Béton	Peinture	C	0,07	
28757					MD	0,1	
Nombre total d'unités de repérage			7				
Commentaire sur le local			Néant				

201 BUREAU PREF (Entresol)							
N°	Zone	Unité de repérage	Substrat	Revêtement apparent	Localisation	Résultats (mg/cm²)	Observations
28758	Plafond	Plafond	Béton	Peinture	C	0,05	
28759					MD	0,06	
	Plafond	Plafond Faux plafond					Non peint
28760	Toutes zones	Murs	Bois	Peinture	C	0,07	
28761					MD	0,25	
28762	Toutes zones	Plinthes	Bois	Peinture	C	0,07	
28763					MD	0,28	
28766	Toutes zones	Portes Dormant	Bois	Peinture	C	0,07	
28767					MD	0,09	
28768	Toutes zones	Portes Ouvrant	Bois	Peinture	C	0,27	
28769					MD	0,09	
28764	Toutes zones	Poteau	Béton	Peinture	C	0,1	
28765					MD	0,07	
Nombre total d'unités de repérage			7				
Commentaire sur le local			Néant				

202 BUREAU PREF (Entresol)							
N°	Zone	Unité de repérage	Substrat	Revêtement apparent	Localisation	Résultats (mg/cm²)	Observations
28770	Plafond	Plafond	Béton	Peinture	C	0,04	
28771					MD	0,06	
	Plafond	Plafond Faux plafond					Non peint
28772	Toutes zones	Murs	Bois	Peinture	C	0,18	
28773					MD	0,17	
28774	Toutes zones	Plinthes	Bois	Peinture	C	0,1	
28775					MD	0,14	
28776	Toutes zones	Portes Dormant	Bois	Peinture	C	0,09	
28777					MD	0,07	

Plomb

N°	Zone	Unité de repérage	Substrat	Revêtement apparent	Localisation	Résultats (mg/cm²)	Observations
28778	Toutes zones	Portes Ouvrant	Bois	Peinture	C	0,08	
28779					MD	0,09	
Nombre total d'unités de repérage		6					
Commentaire sur le local		Néant					

203 BUREAU PREF (Entresol)							
N°	Zone	Unité de repérage	Substrat	Revêtement apparent	Localisation	Résultats (mg/cm²)	Observations
28780	Plafond	Plafond	Béton	Peinture	C	0,07	
28781					MD	0,09	
	Plafond	Plafond Faux plafond					Non peint
28782	Toutes zones	Murs	Bois	Peinture	C	0,03	
28783					MD	0,07	
28784	Toutes zones	Plinthes	Bois	Peinture	C	0,11	
28785					MD	0,06	
28788	Toutes zones	Portes Dormant	Bois	Peinture	C	0,06	
28789					MD	0,12	
28790	Toutes zones	Portes Ouvrant	Bois	Peinture	C	0,08	
28791					MD	0,06	
28786	Toutes zones	Poteau	Béton	Peinture	C	0,04	
28787					MD	0,09	
Nombre total d'unités de repérage		7					
Commentaire sur le local		Néant					

204 BUREAU PREF (Entresol)							
N°	Zone	Unité de repérage	Substrat	Revêtement apparent	Localisation	Résultats (mg/cm²)	Observations
28792	Plafond	Plafond	Béton	Peinture	C	0,13	
28793					MD	0,11	
	Plafond	Plafond Faux plafond					Non peint
28802	Toutes zones	Murs	Bois	Peinture	C	0,05	
28803					MD	0,09	
28794	Toutes zones	Plinthes	Bois	Peinture	C	0,09	
28795					MD	0,09	
28798	Toutes zones	Portes Dormant	Bois	Peinture	C	0,07	
28799					MD	0,1	
28800	Toutes zones	Portes Ouvrant	Bois	Peinture	C	0,05	
28801					MD	0,11	
28796	Toutes zones	Poteau	Béton	Peinture	C	0,1	
28797					MD	0,11	
Nombre total d'unités de repérage		7					

Plomb

Commentaire sur le local	Néant
--------------------------	-------

205 BUREAU PREF (Entresol)							
N°	Zone	Unité de repérage	Substrat	Revêtement apparent	Localisation	Résultats (mg/cm²)	Observations
28804	Plafond	Plafond	Béton	Peinture	C	0,09	
28805					MD	0,08	
	Plafond	Plafond Faux plafond					Non peint
28814	Toutes zones	Murs	Bois	Peinture	C	0,1	
28815					MD	0,09	
28806	Toutes zones	Plinthes	Bois	Peinture	C	0,17	
28807					MD	0,16	
28810	Toutes zones	Portes Dormant	Bois	Peinture	C	0,05	
28811					MD	0,11	
28812	Toutes zones	Portes Ouvrant	Bois	Peinture	C	0,21	
28813					MD	0,07	
28808	Toutes zones	Poteau	Béton	Peinture	C	0,05	
28809					MD	0,2	
Nombre total d'unités de repérage			7				
Commentaire sur le local			Néant				

206 BUREAU PREF (Entresol)							
N°	Zone	Unité de repérage	Substrat	Revêtement apparent	Localisation	Résultats (mg/cm²)	Observations
28816	Plafond	Plafond	Béton	Peinture	C	0,23	
28817					MD	0,07	
	Plafond	Plafond Faux plafond					Non peint
28824	Toutes zones	Murs	Bois	Peinture	C	0,11	
28825					MD	0,11	
28818	Toutes zones	Plinthes	Bois	Peinture	C	0,04	
28819					MD	0,1	
28820	Toutes zones	Portes Dormant	Bois	Peinture	C	0,04	
28821					MD	0,09	
28822	Toutes zones	Portes Ouvrant	Bois	Peinture	C	0,04	
28823					MD	0,16	
Nombre total d'unités de repérage			6				
Commentaire sur le local			Néant				

207 BUREAU PREF (Entresol)							
N°	Zone	Unité de repérage	Substrat	Revêtement apparent	Localisation	Résultats (mg/cm²)	Observations
28826	Plafond	Plafond	Béton	Peinture	C	0,05	
28827					MD	0,08	
	Plafond	Plafond Faux plafond					Non peint

N°	Zone	Unité de repérage	Substrat	Revêtement apparent	Localisation	Résultats (mg/cm²)	Observations
28834	Toutes zones	Murs	Bois	Peinture	C	0,05	
28835					MD	0,07	
28828	Toutes zones	Plinthes	Bois	Peinture	C	0,04	
28829					MD	0,08	
28830	Toutes zones	Portes Dormant	Bois	Peinture	C	0,2	
28831					MD	0,09	
28832	Toutes zones	Portes Ouvrant	Bois	Peinture	C	0,06	
28833					MD	0,1	
Nombre total d'unités de repérage			6				
Commentaire sur le local			Néant				

209 BUREAU PREF (Entresol)							
N°	Zone	Unité de repérage	Substrat	Revêtement apparent	Localisation	Résultats (mg/cm²)	Observations
28836	Plafond	Plafond	Béton	Peinture	C	0,05	
28837					MD	0,21	
	Plafond	Plafond Faux plafond					Non peint
28844	Toutes zones	Murs	Bois	Peinture	C	0,08	
28845					MD	0,08	
28838	Toutes zones	Plinthes	Bois	Peinture	C	0,25	
28839					MD	0,04	
28840	Toutes zones	Portes Dormant	Bois	Peinture	C	0,1	
28841					MD	0,14	
28842	Toutes zones	Portes Ouvrant	Bois	Peinture	C	0,05	
28843					MD	0,04	
Nombre total d'unités de repérage			6				
Commentaire sur le local			Néant				

210 BUREAU PREF (Entresol)							
N°	Zone	Unité de repérage	Substrat	Revêtement apparent	Localisation	Résultats (mg/cm²)	Observations
28846	Plafond	Plafond	Béton	Peinture	C	0,09	
28847					MD	0,06	
	Plafond	Plafond Faux plafond					Non peint
28856	Toutes zones	Murs	Bois	Peinture	C	0,07	
28857					MD	0,26	
28848	Toutes zones	Plinthes	Bois	Peinture	C	0,22	
28849					MD	0,03	
28852	Toutes zones	Portes Dormant	Bois	Peinture	C	0,08	
28853					MD	0,08	
28854	Toutes zones	Portes Ouvrant	Bois	Peinture	C	0,07	
28855					MD	0,07	

Plomb

N°	Zone	Unité de repérage	Substrat	Revêtement apparent	Localisation	Résultats (mg/cm²)	Observations
28850	Toutes zones	Poteau	Béton	Peinture	C	0,07	
28851					MD	0,05	
Nombre total d'unités de repérage		7					
Commentaire sur le local		Néant					

211 BUREAU PREF (Entresol)							
N°	Zone	Unité de repérage	Substrat	Revêtement apparent	Localisation	Résultats (mg/cm²)	Observations
28858	Plafond	Plafond	Béton	Peinture	C	0,08	
28859					MD	0,09	
	Plafond	Plafond Faux plafond					Non peint
28868	Toutes zones	Murs	Bois	Peinture	C	0,24	
28869					MD	0,25	
28860	Toutes zones	Plinthes	Bois	Peinture	C	0,04	
28861					MD	0,1	
28864	Toutes zones	Portes Dormant	Bois	Peinture	C	0,11	
28865					MD	0,07	
28866	Toutes zones	Portes Ouvrant	Bois	Peinture	C	0,06	
28867					MD	0,04	
28862	Toutes zones	Poteau	Béton	Peinture	C	0,09	
28863					MD	0,05	
Nombre total d'unités de repérage			7				
Commentaire sur le local			Néant				

213 CIRCULATION PREF (Entresol)							
N°	Zone	Unité de repérage	Substrat	Revêtement apparent	Localisation	Résultats (mg/cm²)	Observations
28870	Plafond	Plafond	Béton	Peinture	C	0,05	
28871					MD	0,03	
	Plafond	Plafond Faux plafond					Non peint
28882	Toutes zones	Murs	Bois	Peinture	C	0,1	
28883					MD	0,04	
28872	Toutes zones	Plinthes	Bois	Peinture	C	0,04	
28873					MD	0,04	
28876	Toutes zones	Portes Dormant	Bois	Peinture	C	0,05	
28877					MD	0,08	
28878	Toutes zones	Portes Ouvrant	Bois	Peinture	C	0,05	
28879					MD	0,05	
28874	Toutes zones	Poteau	Béton	Peinture	C	0,11	
28875					MD	0,16	
28880	Toutes zones	vitrage Dormant	Métal	Peinture	C	0,15	
28881					MD	0,1	

Plomb

Nombre total d'unités de repérage	8
Commentaire sur le local	Néant

212 CIRCULATION PREF (Entresol)

N°	Zone	Unité de repérage	Substrat	Revêtement apparent	Localisation	Résultats (mg/cm²)	Observations
28884	Plafond	Plafond	Béton	Peinture	C	0,06	
28885					MD	0,09	
	Plafond	Plafond Faux plafond					Non peint
28896	Toutes zones	Murs	Bois	Peinture	C	0,04	
28897					MD	0,11	
28886	Toutes zones	Plinthes	Bois	Peinture	C	0,16	
28887					MD	0,09	
28890	Toutes zones	Portes Dormant	Bois	Peinture	C	0,04	
28891					MD	0,12	
28892	Toutes zones	Portes Ouvrant	Bois	Peinture	C	0,06	
28893					MD	0,05	
28888	Toutes zones	Poteau	Béton	Peinture	C	0,04	
28889					MD	0,09	
28894	Toutes zones	vitrage Dormant	Métal	Peinture	C	0,01	
28895					MD	0,09	

Nombre total d'unités de repérage	8
Commentaire sur le local	Néant

208 SALLE DE REUNION (Entresol)

N°	Zone	Unité de repérage	Substrat	Revêtement apparent	Localisation	Résultats (mg/cm²)	Observations
28898	Plafond	Plafond	Béton	Peinture	C	0,04	
28899					MD	0,19	
	Plafond	Plafond Faux plafond					Non peint
28908	Toutes zones	Murs	Bois	Peinture	C	0,09	
28909					MD	0,05	
28900	Toutes zones	Plinthes	Bois	Peinture	C	0,17	
28901					MD	0,06	
28904	Toutes zones	Portes Dormant	Bois	Peinture	C	0,07	
28905					MD	0,07	
28906	Toutes zones	Portes Ouvrant	Bois	Peinture	C	0,06	
28907					MD	0,07	
28902	Toutes zones	Poteau	Béton	Peinture	C	0,04	
28903					MD	0,11	

Nombre total d'unités de repérage	7
Commentaire sur le local	Néant

115 BUREAU PREF (Entresol)

Plomb

N°	Zone	Unité de repérage	Substrat	Revêtement apparent	Localisation	Résultats (mg/cm²)	Observations
28910	Plafond	Plafond	Béton	Peinture	C	0,19	
28911					MD	0,06	
	Plafond	Plafond Faux plafond					Non peint
28918	Toutes zones	Murs	Bois	Peinture	C	0,1	
28919					MD	0,18	
28912	Toutes zones	Plinthes	Bois	Peinture	C	0,09	
28913					MD	0,04	
28914	Toutes zones	Portes Dormant	Bois	Peinture	C	0,08	
28915					MD	0,05	
28916	Toutes zones	Portes Ouvrant	Bois	Peinture	C	0,24	
28917					MD	0,06	
Nombre total d'unités de repérage			6				
Commentaire sur le local			Néant				

114 BUREAU PREF (Entresol)

N°	Zone	Unité de repérage	Substrat	Revêtement apparent	Localisation	Résultats (mg/cm²)	Observations
28920	Plafond	Plafond	Béton	Peinture	C	0,05	
28921					MD	0,09	
	Plafond	Plafond Faux plafond					Non peint
28928	Toutes zones	Murs	Bois	Peinture	C	0,04	
28929					MD	0,18	
28922	Toutes zones	Plinthes	Bois	Peinture	C	0,02	
28923					MD	0,06	
28924	Toutes zones	Portes Dormant	Bois	Peinture	C	0,22	
28925					MD	0,04	
28926	Toutes zones	Portes Ouvrant	Bois	Peinture	C	0,06	
28927					MD	0,1	
Nombre total d'unités de repérage			6				
Commentaire sur le local			Néant				

113 BUREAU PREF (Entresol)

N°	Zone	Unité de repérage	Substrat	Revêtement apparent	Localisation	Résultats (mg/cm²)	Observations
28930	Plafond	Plafond	Béton	Peinture	C	0,09	
28931					MD	0,06	
	Plafond	Plafond Faux plafond					Non peint
28940	Toutes zones	Murs	Bois	Peinture	C	0,09	
28941					MD	0,06	
28932	Toutes zones	Plinthes	Bois	Peinture	C	0,09	
28933					MD	0,25	
28936	Toutes	Portes Dormant	Bois	Peinture	C	0,07	

Plomb

N°	Zone	Unité de repérage	Substrat	Revêtement apparent	Localisation	Résultats (mg/cm²)	Observations
28937	zones				MD	0,1	
28938	Toutes zones	Portes Ouvrant	Bois	Peinture	C	0,08	
28939					MD	0,11	
28934	Toutes zones	Poteau	Béton	Peinture	C	0,27	
28935					MD	0,07	
Nombre total d'unités de repérage		7					
Commentaire sur le local		Néant					

112 BUREAU PREF (Entresol)							
N°	Zone	Unité de repérage	Substrat	Revêtement apparent	Localisation	Résultats (mg/cm²)	Observations
28942	Plafond	Plafond	Béton	Peinture	C	0,02	
28943					MD	0,1	
	Plafond	Plafond Faux plafond					Non peint
28952	Toutes zones	Murs	Bois	Peinture	C	0,11	
28953					MD	0,12	
28944	Toutes zones	Plinthes	Bois	Peinture	C	0,07	
28945					MD	0,06	
28948	Toutes zones	Portes Dormant	Bois	Peinture	C	0,08	
28949					MD	0,07	
28950	Toutes zones	Portes Ouvrant	Bois	Peinture	C	0,07	
28951					MD	0,09	
28946	Toutes zones	Poteau	Béton	Peinture	C	0,04	
28947					MD	0,19	
Nombre total d'unités de repérage			7				
Commentaire sur le local			Néant				

111 BUREAU PREF (Entresol)							
N°	Zone	Unité de repérage	Substrat	Revêtement apparent	Localisation	Résultats (mg/cm²)	Observations
28954	Plafond	Plafond	Béton	Peinture	C	0,09	
28955					MD	0,05	
	Plafond	Plafond Faux plafond					Non peint
28962	Toutes zones	Murs	Bois	Peinture	C	0,07	
28963					MD	0,07	
28956	Toutes zones	Plinthes	Bois	Peinture	C	0,06	
28957					MD	0,09	
28958	Toutes zones	Portes Dormant	Bois	Peinture	C	0,09	
28959					MD	0,27	
28960	Toutes zones	Portes Ouvrant	Bois	Peinture	C	0,02	
28961					MD	0,16	
Nombre total d'unités de repérage		6					

Plomb

Commentaire sur le local	Néant
--------------------------	-------

110 BUREAU PREF (Entresol)

N°	Zone	Unité de repérage	Substrat	Revêtement apparent	Localisation	Résultats (mg/cm²)	Observations
28964	Plafond	Plafond	Béton	Peinture	C	0,07	
28965					MD	0,08	
	Plafond	Plafond Faux plafond					Non peint
28972	Toutes zones	Murs	Bois	Peinture	C	0,09	
28973					MD	0,1	
28966	Toutes zones	Plinthes	Bois	Peinture	C	0,08	
28967					MD	0,07	
28968	Toutes zones	Portes Dormant	Bois	Peinture	C	0,05	
28969					MD	0,09	
28970	Toutes zones	Portes Ouvrant	Bois	Peinture	C	0,09	
28971					MD	0,04	

Nombre total d'unités de repérage	6
Commentaire sur le local	Néant

108 BUREAU PREF (Entresol)

N°	Zone	Unité de repérage	Substrat	Revêtement apparent	Localisation	Résultats (mg/cm²)	Observations
28974	Plafond	Plafond	Béton	Peinture	C	0,05	
28975					MD	0,1	
	Plafond	Plafond Faux plafond					Non peint
28982	Toutes zones	Murs	Bois	Peinture	C	0,19	
28983					MD	0,05	
28976	Toutes zones	Plinthes	Bois	Peinture	C	0,08	
28977					MD	0,16	
28978	Toutes zones	Portes Dormant	Bois	Peinture	C	0,1	
28979					MD	0,08	
28980	Toutes zones	Portes Ouvrant	Bois	Peinture	C	0,06	
28981					MD	0,05	

Nombre total d'unités de repérage	6
Commentaire sur le local	Néant

107 BUREAU PREF (Entresol)

N°	Zone	Unité de repérage	Substrat	Revêtement apparent	Localisation	Résultats (mg/cm²)	Observations
28984	Plafond	Plafond	Béton	Peinture	C	0,07	
28985					MD	0,02	
	Plafond	Plafond Faux plafond					Non peint
28992	Toutes zones	Murs	Bois	Peinture	C	0,14	
28993					MD	0,06	

N°	Zone	Unité de repérage	Substrat	Revêtement apparent	Localisation	Résultats (mg/cm²)	Observations
28986	Toutes zones	Plinthes	Bois	Peinture	C	0,05	
28987					MD	0,08	
28988	Toutes zones	Portes Dormant	Bois	Peinture	C	0,06	
28989					MD	0,09	
28990	Toutes zones	Portes Ouvrant	Bois	Peinture	C	0,11	
28991					MD	0,09	
Nombre total d'unités de repérage			6				
Commentaire sur le local			Néant				

109 BUREAU PREF (Entresol)

N°	Zone	Unité de repérage	Substrat	Revêtement apparent	Localisation	Résultats (mg/cm²)	Observations
28994	Plafond	Plafond	Béton	Peinture	C	0,1	
28995					MD	0,07	
	Plafond	Plafond Faux plafond					Non peint
29004	Toutes zones	Murs	Bois	Peinture	C	0,09	
29005					MD	0,23	
28996	Toutes zones	Plinthes	Bois	Peinture	C	0,1	
28997					MD	0,05	
29000	Toutes zones	Portes Dormant	Bois	Peinture	C	0,08	
29001					MD	0,08	
29002	Toutes zones	Portes Ouvrant	Bois	Peinture	C	0,15	
29003					MD	0,07	
28998	Toutes zones	Poteau	Béton	Peinture	C	0,27	
28999					MD	0,1	
Nombre total d'unités de repérage			7				
Commentaire sur le local			Néant				

104 BUREAU PREF (Entresol)

N°	Zone	Unité de repérage	Substrat	Revêtement apparent	Localisation	Résultats (mg/cm²)	Observations
29006	Plafond	Plafond	Béton	Peinture	C	0,07	
29007					MD	0,18	
	Plafond	Plafond Faux plafond					Non peint
29014	Toutes zones	Murs	Bois	Peinture	C	0,22	
29015					MD	0,08	
29008	Toutes zones	Plinthes	Bois	Peinture	C	0,08	
29009					MD	0,1	
29010	Toutes zones	Portes Dormant	Bois	Peinture	C	0,08	
29011					MD	0,05	
29012	Toutes zones	Portes Ouvrant	Bois	Peinture	C	0,1	
29013					MD	0,04	

Plomb

Nombre total d'unités de repérage	6
Commentaire sur le local	Néant

103 BUREAU PREF (Entresol)

N°	Zone	Unité de repérage	Substrat	Revêtement apparent	Localisation	Résultats (mg/cm²)	Observations
29016	Plafond	Plafond	Béton	Peinture	C	0,11	
29017					MD	0,21	
	Plafond	Plafond Faux plafond					Non peint
29026	Toutes zones	Murs	Bois	Peinture	C	0,23	
29027					MD	0,04	
29018	Toutes zones	Plinthes	Bois	Peinture	C	0,11	
29019					MD	0,07	
29022	Toutes zones	Portes Dormant	Bois	Peinture	C	0,14	
29023					MD	0,21	
29024	Toutes zones	Portes Ouvrant	Bois	Peinture	C	0,11	
29025					MD	0,03	
29020	Toutes zones	Poteau	Béton	Peinture	C	0,04	
29021					MD	0,07	

Nombre total d'unités de repérage	7
Commentaire sur le local	Néant

102 BUREAU PREF (Entresol)

N°	Zone	Unité de repérage	Substrat	Revêtement apparent	Localisation	Résultats (mg/cm²)	Observations
29028	Plafond	Plafond	Béton	Peinture	C	0,11	
29029					MD	0,09	
	Plafond	Plafond Faux plafond					Non peint
29038	Toutes zones	Murs	Bois	Peinture	C	0,07	
29039					MD	0,05	
29030	Toutes zones	Plinthes	Bois	Peinture	C	0,11	
29031					MD	0,04	
29034	Toutes zones	Portes Dormant	Bois	Peinture	C	0,11	
29035					MD	0,05	
29036	Toutes zones	Portes Ouvrant	Bois	Peinture	C	0,23	
29037					MD	0,06	
29032	Toutes zones	Poteau	Béton	Peinture	C	0,1	
29033					MD	0,05	

Nombre total d'unités de repérage	7
Commentaire sur le local	Néant

101 BUREAU PREF (Entresol)

Plomb

N°	Zone	Unité de repérage	Substrat	Revêtement apparent	Localisation	Résultats (mg/cm²)	Observations
29040	Plafond	Plafond	Béton	Peinture	C	0,1	
29041					MD	0,21	
	Plafond	Plafond Faux plafond					Non peint
29050	Toutes zones	Murs	Bois	Peinture	C	0,08	
29051					MD	0,08	
29042	Toutes zones	Plinthes	Bois	Peinture	C	0,11	
29043					MD	0,07	
29046	Toutes zones	Portes Dormant	Bois	Peinture	C	0,1	
29047					MD	0,1	
29048	Toutes zones	Portes Ouvrant	Bois	Peinture	C	0,27	
29049					MD	0,04	
29044	Toutes zones	Poteau	Béton	Peinture	C	0,2	
29045					MD	0,08	
Nombre total d'unités de repérage			7				
Commentaire sur le local			Néant				

105 BUREAU PREF (Entresol)							
N°	Zone	Unité de repérage	Substrat	Revêtement apparent	Localisation	Résultats (mg/cm²)	Observations
29052	Plafond	Plafond	Béton	Peinture	C	0,05	
29053					MD	0,08	
	Plafond	Plafond Faux plafond					Non peint
29060	Toutes zones	Murs	Bois	Peinture	C	0,01	
29061					MD	0,09	
29054	Toutes zones	Plinthes	Bois	Peinture	C	0,06	
29055					MD	0,08	
29056	Toutes zones	Portes Dormant	Bois	Peinture	C	0,07	
29057					MD	0,1	
29058	Toutes zones	Portes Ouvrant	Bois	Peinture	C	0,08	
29059					MD	0,09	
Nombre total d'unités de repérage			6				
Commentaire sur le local			Néant				

100 BUREAU PREF (Entresol)							
N°	Zone	Unité de repérage	Substrat	Revêtement apparent	Localisation	Résultats (mg/cm²)	Observations
29062	Plafond	Plafond	Béton	Peinture	C	0,19	
29063					MD	0,1	
	Plafond	Plafond Faux plafond					Non peint
29070	Toutes zones	Murs	Bois	Peinture	C	0,05	
29071					MD	0,05	
29064	Toutes	Plinthes	Bois	Peinture	C	0,1	

Plomb

N°	Zone	Unité de repérage	Substrat	Revêtement apparent	Localisation	Résultats (mg/cm²)	Observations
29065	zones				MD	0,04	
29066	Toutes zones	Portes Dormant	Bois	Peinture	C	0,06	
29067					MD	0,1	
29068	Toutes zones	Portes Ouvrant	Bois	Peinture	C	0,06	
29069					MD	0,1	
Nombre total d'unités de repérage		6					
Commentaire sur le local		Néant					

132 CIRCULATION PREF (Entresol)

N°	Zone	Unité de repérage	Substrat	Revêtement apparent	Localisation	Résultats (mg/cm²)	Observations
29072	Plafond	Plafond	Béton	Peinture	C	0,07	
29073					MD	0,07	
	Plafond	Plafond Faux plafond					Non peint
29078	Toutes zones	Murs	Bois	Peinture	C	0,02	
29079					MD	0,27	
29080	Toutes zones	Murs	Bois	Peinture	C	0,16	
29081					MD	0,14	
29074	Toutes zones	Portes Dormant	Bois	Peinture	C	0,08	
29075					MD	0,15	
29076	Toutes zones	Portes Ouvrant	Bois	Peinture	C	0,08	
29077					MD	0,07	
Nombre total d'unités de repérage			6				
Commentaire sur le local			Néant				

133 CIRCULATION PREF (Entresol)

N°	Zone	Unité de repérage	Substrat	Revêtement apparent	Localisation	Résultats (mg/cm²)	Observations
29082	Plafond	Plafond	Béton	Peinture	C	0,04	
29083					MD	0,08	
	Plafond	Plafond Faux plafond					Non peint
29090	Toutes zones	Murs	Bois	Peinture	C	0,09	
29091					MD	0,04	
29084	Toutes zones	Plinthes	Bois	Peinture	C	0,12	
29085					MD	0,04	
29086	Toutes zones	Portes Dormant	Bois	Peinture	C	0,1	
29087					MD	0,23	
29088	Toutes zones	Portes Ouvrant	Bois	Peinture	C	0,06	
29089					MD	0,04	
Nombre total d'unités de repérage			6				
Commentaire sur le local			Néant				

Plomb

131 LOCAL TECHNIQUE PREF (Entresol)							
N°	Zone	Unité de repérage	Substrat	Revêtement apparent	Localisation	Résultats (mg/cm²)	Observations
29092	Plafond	Plafond	Béton	Peinture	C	0,1	
29093					MD	0,09	
	Plafond	Plafond Faux plafond					Non peint
29094	Toutes zones	Murs	Plâtre	Peinture	C	0,05	
29095					MD	0,19	
29096	Toutes zones	Plinthes	Bois	Peinture	C	0,03	
29097					MD	0,06	
29098	Toutes zones	Portes Dormant	Bois	Peinture	C	0,08	
29099					MD	0,1	
29100	Toutes zones	Portes Ouvrant	Bois	Peinture	C	0,25	
29101					MD	0,11	
29102	Toutes zones	Poteau	Béton	Peinture	C	0,05	
29103					MD	0,05	
Nombre total d'unités de repérage			7				
Commentaire sur le local			Néant				

130 BALCON PREF (Entresol)							
N°	Zone	Unité de repérage	Substrat	Revêtement apparent	Localisation	Résultats (mg/cm²)	Observations
29104	Plafond	Plafond	Béton	Peinture	C	0,1	
29105					MD	0,26	
29112	Toutes zones	Murs	Bois	Peinture	C	0,1	
29113					MD	0,05	
29106	Toutes zones	Plinthes	Bois	Peinture	C	0,13	
29107					MD	0,09	
29108	Toutes zones	Portes Dormant	Métal	Peinture	C	0,02	
29109					MD	0,05	
29110	Toutes zones	Portes Ouvrant	Métal	Peinture	C	0,07	
29111					MD	0,11	
Nombre total d'unités de repérage		5					
Commentaire sur le local		Néant					

106 LOCAL TECHNIQUE PREF (Entresol)							
N°	Zone	Unité de repérage	Substrat	Revêtement apparent	Localisation	Résultats (mg/cm²)	Observations
29114	Plafond	Plafond	Béton	Peinture	C	0,07	
29115					MD	0,1	
	Plafond	Plafond Faux plafond					Non peint
29116	Toutes zones	Murs	Plâtre	Peinture	C	0,08	
29117					MD	0,06	

Plomb

N°	Zone	Unité de repérage	Substrat	Revêtement apparent	Localisation	Résultats (mg/cm²)	Observations
29118	Toutes zones	Plinthes	Bois	Peinture	C	0,09	
29119					MD	0,07	
29120	Toutes zones	Portes Dormant	Bois	Peinture	C	0,05	
29121					MD	0,27	
29122	Toutes zones	Portes Ouvrant	Bois	Peinture	C	0,05	
29123					MD	0,09	
Nombre total d'unités de repérage			6				
Commentaire sur le local			Néant				

116 CIRCULATION PREF (Entresol)

N°	Zone	Unité de repérage	Substrat	Revêtement apparent	Localisation	Résultats (mg/cm²)	Observations
29124	Plafond	Plafond	Béton	Peinture	C	0,07	
29125					MD	0,16	
	Plafond	Plafond Faux plafond					Non peint
29126	Toutes zones	Murs	Plâtre	Peinture	C	0,06	
29127					MD	0,09	
29128	Toutes zones	Plinthes	Bois	Peinture	C	0,26	
29129					MD	0,06	
29130	Toutes zones	Portes Dormant	Bois	Peinture	C	0,12	
29131					MD	0,03	
29132	Toutes zones	Portes Ouvrant	Bois	Peinture	C	0,1	
29133					MD	0,16	
29134	Toutes zones	Poteau	Béton	Peinture	C	0,03	
29135					MD	0,17	
Nombre total d'unités de repérage			7				
Commentaire sur le local			Néant				

117 SANITAIRE PREF (Entresol)

N°	Zone	Unité de repérage	Substrat	Revêtement apparent	Localisation	Résultats (mg/cm²)	Observations
29138	Plafond	Plafond	Béton	Peinture	C	0,1	
29139					MD	0,1	
	Plafond	Plafond Faux plafond					Non peint
29136	Réseau horizontal	Conduit de fluide	Métal	Peinture	C	0,1	
29137					MD	0,07	
29140	Sol	Plancher	Carrelage		C	0,17	
29141					MD	0,12	
	Toutes zones	Murs	Faïence				Non peint
	Toutes zones	Plinthes	Faïence				Non peint
29142	Toutes	Portes Dormant	Bois	Peinture	C	0,22	

Plomb

N°	Zone	Unité de repérage	Substrat	Revêtement apparent	Localisation	Résultats (mg/cm²)	Observations
29143	zones				MD	0,13	
29144	Toutes zones	Portes Ouvrant	Bois	Peinture	C	0,08	
29145					MD	0,09	
Nombre total d'unités de repérage		8					
Commentaire sur le local		Néant					

120 SANITAIRE PREF (Entresol)

N°	Zone	Unité de repérage	Substrat	Revêtement apparent	Localisation	Résultats (mg/cm²)	Observations
29148	Plafond	Plafond	Béton	Peinture	C	0,17	
29149					MD	0,06	
	Plafond	Plafond Faux plafond					Non peint
29146	Réseau horizontal	Conduit de fluide	Métal	Peinture	C	0,05	
29147					MD	0,06	
29150	Sol	Plancher	Carrelage		C	0,05	
29151					MD	0,06	
	Toutes zones	Murs	Faïence				Non peint
	Toutes zones	Plinthes	Faïence				Non peint
29152	Toutes zones	Portes Dormant	Bois	Peinture	C	0,24	
29153					MD	0,02	
29154	Toutes zones	Portes Ouvrant	Bois	Peinture	C	0,05	
29155					MD	0,11	
Nombre total d'unités de repérage			8				
Commentaire sur le local			Néant				

127 SANITAIRE PREF (Entresol)

N°	Zone	Unité de repérage	Substrat	Revêtement apparent	Localisation	Résultats (mg/cm²)	Observations
29158	Plafond	Plafond	Béton	Peinture	C	0,04	
29159					MD	0,08	
	Plafond	Plafond Faux plafond					Non peint
29156	Réseau horizontal	Conduit de fluide	Métal	Peinture	C	0,07	
29157					MD	0,04	
29160	Sol	Plancher	Carrelage		C	0,08	
29161					MD	0,04	
	Toutes zones	Murs	Faïence				Non peint
	Toutes zones	Plinthes	Faïence				Non peint
29162	Toutes zones	Portes Dormant	Bois	Peinture	C	0,06	
29163					MD	0,06	
29164	Toutes	Portes Ouvrant	Bois	Peinture	C	0,04	

Plomb

N°	Zone	Unité de repérage	Substrat	Revêtement apparent	Localisation	Résultats (mg/cm²)	Observations
29165	zones				MD	0,07	
Nombre total d'unités de repérage		8					
Commentaire sur le local		Néant					

121 SANITAIRE PREF (Entresol)

N°	Zone	Unité de repérage	Substrat	Revêtement apparent	Localisation	Résultats (mg/cm²)	Observations
29166	Plafond	Plafond	Béton	Peinture	C	0,1	
29167					MD	0,09	
	Plafond	Plafond Faux plafond					Non peint
29168	Réseau horizontal	Conduit de fluide	Métal	Peinture	C	0,05	
29169					MD	0,06	
29170	Sol	Plancher	Carrelage		C	0,09	
29171					MD	0,13	
	Toutes zones	Murs	Faïence				Non peint
	Toutes zones	Plinthes	Faïence				Non peint
29172	Toutes zones	Portes Dormant	Bois	Peinture	C	0,07	
29173					MD	0,11	
29174	Toutes zones	Portes Ouvrant	Bois	Peinture	C	0,06	
29175					MD	0,04	
Nombre total d'unités de repérage			8				
Commentaire sur le local			Néant				

122 SANITAIRE PREF (Entresol)

N°	Zone	Unité de repérage	Substrat	Revêtement apparent	Localisation	Résultats (mg/cm²)	Observations
29176	Plafond	Plafond	Béton	Peinture	C	0,06	
29177					MD	0,25	
	Plafond	Plafond Faux plafond					Non peint
29178	Réseau horizontal	Conduit de fluide	Métal	Peinture	C	0,09	
29179					MD	0,27	
29180	Sol	Plancher	Carrelage		C	0,09	
29181					MD	0,03	
	Toutes zones	Murs	Faïence				Non peint
	Toutes zones	Plinthes	Faïence				Non peint
29182	Toutes zones	Portes Dormant	Bois	Peinture	C	0,07	
29183					MD	0,09	
29184	Toutes zones	Portes Ouvrant	Bois	Peinture	C	0,05	
29185					MD	0,07	

Plomb

Nombre total d'unités de repérage	8
Commentaire sur le local	Néant

123 SANITAIRE PREF (Entresol)

N°	Zone	Unité de repérage	Substrat	Revêtement apparent	Localisation	Résultats (mg/cm²)	Observations
29186	Plafond	Plafond	Béton	Peinture	C	0,09	
29187					MD	0,1	
	Plafond	Plafond Faux plafond					Non peint
29188	Réseau horizontal	Conduit de fluide	Métal	Peinture	C	0,08	
29189					MD	0,05	
29190	Sol	Plancher	Carrelage		C	0,06	
29191					MD	0,09	
	Toutes zones	Murs	Faïence				Non peint
	Toutes zones	Plinthes	Faïence				Non peint
29192	Toutes zones	Portes Dormant	Bois	Peinture	C	0,04	
29193					MD	0,16	
29194	Toutes zones	Portes Ouvrant	Bois	Peinture	C	0,14	
29195					MD	0,09	

Nombre total d'unités de repérage	8
Commentaire sur le local	Néant

124 SANITAIRE PREF (Entresol)

N°	Zone	Unité de repérage	Substrat	Revêtement apparent	Localisation	Résultats (mg/cm²)	Observations
29196	Plafond	Plafond	Béton	Peinture	C	0,07	
29197					MD	0,08	
	Plafond	Plafond Faux plafond					Non peint
29198	Réseau horizontal	Conduit de fluide	Métal	Peinture	C	0,09	
29199					MD	0,1	
29200	Sol	Plancher	Carrelage		C	0,08	
29201					MD	0,07	
	Toutes zones	Murs	Faïence				Non peint
	Toutes zones	Plinthes	Faïence				Non peint
29202	Toutes zones	Portes Dormant	Bois	Peinture	C	0,13	
29203					MD	0,08	
29204	Toutes zones	Portes Ouvrant	Bois	Peinture	C	0,08	
29205					MD	0,04	

Nombre total d'unités de repérage	8
Commentaire sur le local	Néant

126 SANITAIRE PREF (Entresol)

Plomb

N°	Zone	Unité de repérage	Substrat	Revêtement apparent	Localisation	Résultats (mg/cm²)	Observations
29206	Plafond	Plafond	Béton	Peinture	C	0,1	
29207					MD	0,04	
	Plafond	Plafond Faux plafond					Non peint
29208	Réseau horizontal	Conduit de fluide	Métal	Peinture	C	0,06	
29209					MD	0,13	
29210	Sol	Plancher	Carrelage		C	0,1	
29211					MD	0,05	
	Toutes zones	Murs	Faïence				Non peint
	Toutes zones	Plinthes	Faïence				Non peint
29212	Toutes zones	Portes Dormant	Bois	Peinture	C	0,22	
29213					MD	0,1	
29214	Toutes zones	Portes Ouvrant	Bois	Peinture	C	0,1	
29215					MD	0,08	
Nombre total d'unités de repérage			8				
Commentaire sur le local			Néant				

129 SANITAIRE PREF (Entresol)

N°	Zone	Unité de repérage	Substrat	Revêtement apparent	Localisation	Résultats (mg/cm²)	Observations
29216	Plafond	Plafond	Béton	Peinture	C	0,08	
29217					MD	0,09	
	Plafond	Plafond Faux plafond					Non peint
29218	Réseau horizontal	Conduit de fluide	Métal	Peinture	C	0,06	
29219					MD	0,08	
29220	Sol	Plancher	Carrelage		C	0,09	
29221					MD	0,21	
	Toutes zones	Murs	Faïence				Non peint
	Toutes zones	Plinthes	Faïence				Non peint
29222	Toutes zones	Portes Dormant	Bois	Peinture	C	0,06	
29223					MD	0,04	
29224	Toutes zones	Portes Ouvrant	Bois	Peinture	C	0,1	
29225					MD	0,11	
Nombre total d'unités de repérage			8				
Commentaire sur le local			Néant				

128 SANITAIRE PREF (Entresol)

N°	Zone	Unité de repérage	Substrat	Revêtement apparent	Localisation	Résultats (mg/cm²)	Observations
29226	Plafond	Plafond	Béton	Peinture	C	0,1	
29227					MD	0,06	

N°	Zone	Unité de repérage	Substrat	Revêtement apparent	Localisation	Résultats (mg/cm²)	Observations
	Plafond	Plafond Faux plafond					Non peint
29228	Réseau horizontal	Conduit de fluide	Métal	Peinture	C	0,09	
29229					MD	0,08	
29230	Sol	Plancher	Carrelage		C	0,09	
29231					MD	0,05	
	Toutes zones	Murs	Faïence				Non peint
	Toutes zones	Plinthes	Faïence				Non peint
29232	Toutes zones	Portes Dormant	Bois	Peinture	C	0,05	
29233					MD	0,11	
29234	Toutes zones	Portes Ouvrant	Bois	Peinture	C	0,07	
29235					MD	0,22	
Nombre total d'unités de repérage			8				
Commentaire sur le local			Néant				

EA4 ESCALIER (Entresol)							
N°	Zone	Unité de repérage	Substrat	Revêtement apparent	Localisation	Résultats (mg/cm²)	Observations
29236	Plafond	Plafond	Enduit	Peinture	C	0,1	
29237					MD	0,11	
	Toutes zones	Escalier Ensemble des contre-marches	dalle de sol				Non peint
	Toutes zones	Escalier Ensemble des marches	dalle de sol				Non peint
29244	Toutes zones	Escalier Main-courante	Métal	Peinture	C	0,12	
29245					MD	0,17	
29242	Toutes zones	Mur	Enduit	Peinture	C	0,05	
29243					MD	0,07	
29238	Toutes zones	Porte Dormant	Bois	Peinture	C	0,06	
29239					MD	0,08	
29240	Toutes zones	Porte Ouvrant	Bois	Peinture	C	0,07	
29241					MD	0,06	
Nombre total d'unités de repérage		7					
Commentaire sur le local		Néant					

EA5 ESCALIER (Entresol)							
N°	Zone	Unité de repérage	Substrat	Revêtement apparent	Localisation	Résultats (mg/cm²)	Observations
29246	Plafond	Plafond	Enduit	Peinture	C	0,07	
29247					MD	0,19	
	Toutes zones	Escalier Ensemble des contre-marches	dalle de sol				Non peint

N°	Zone	Unité de repérage	Substrat	Revêtement apparent	Localisation	Résultats (mg/cm²)	Observations
	Toutes zones	Escalier Ensemble des marches	dalle de sol				Non peint
29254	Toutes zones	Escalier Main-courante	Métal	Peinture	C	0,04	
29255					MD	0,06	
29252	Toutes zones	Mur	Enduit	Peinture	C	0,19	
29253					MD	0,15	
29248	Toutes zones	Porte Dormant	Bois	Peinture	C	0,24	
29249					MD	0,05	
29250	Toutes zones	Porte Ouvrant	Bois	Peinture	C	0,14	
29251					MD	0,09	
Nombre total d'unités de repérage		7					
Commentaire sur le local		Néant					

EB1 ESCALIER (Entresol)							
N°	Zone	Unité de repérage	Substrat	Revêtement apparent	Localisation	Résultats (mg/cm²)	Observations
29256	Plafond	Plafond	Enduit	Peinture	C	0,06	
29257					MD	0,09	
	Toutes zones	Escalier Ensemble des contre-marches	dalle de sol				Non peint
	Toutes zones	Escalier Ensemble des marches	dalle de sol				Non peint
29264	Toutes zones	Escalier Main-courante	Métal	Peinture	C	0,05	
29265					MD	0,07	
29262	Toutes zones	Mur	Enduit	Peinture	C	0,05	
29263					MD	0,1	
29258	Toutes zones	Porte Dormant	Bois	Peinture	C	0,08	
29259					MD	0,08	
29260	Toutes zones	Porte Ouvrant	Bois	Peinture	C	0,06	
29261					MD	0,06	
Nombre total d'unités de repérage		7					
Commentaire sur le local		Néant					

EB2 ESCALIER (Entresol)							
N°	Zone	Unité de repérage	Substrat	Revêtement apparent	Localisation	Résultats (mg/cm²)	Observations
29266	Plafond	Plafond	Enduit	Peinture	C	0,11	
29267					MD	0,23	
	Toutes zones	Escalier Ensemble des contre-marches	dalle de sol				Non peint
	Toutes zones	Escalier Ensemble des marches	dalle de sol				Non peint
29274	Toutes zones	Escalier Main-courante	Métal	Peinture	C	0,09	
29275					MD	0,04	

N°	Zone	Unité de repérage	Substrat	Revêtement apparent	Localisation	Résultats (mg/cm²)	Observations
29272	Toutes zones	Mur	Enduit	Peinture	C	0,08	
29273					MD	0,09	
29268	Toutes zones	Porte Dormant	Bois	Peinture	C	0,06	
29269					MD	0,08	
29270	Toutes zones	Porte Ouvrant	Bois	Peinture	C	0,09	
29271					MD	0,08	
Nombre total d'unités de repérage			7				
Commentaire sur le local			Néant				

EA3 ESCALIER (Entresol)							
N°	Zone	Unité de repérage	Substrat	Revêtement apparent	Localisation	Résultats (mg/cm²)	Observations
29276	Plafond	Plafond	Enduit	Peinture	C	0,09	
29277					MD	0,06	
	Toutes zones	Escalier Ensemble des contre-marches	dalle de sol				Non peint
	Toutes zones	Escalier Ensemble des marches	dalle de sol				Non peint
29284	Toutes zones	Escalier Main-courante	Métal	Peinture	C	0,06	
29285					MD	0,11	
29282	Toutes zones	Mur	Enduit	Peinture	C	0,25	
29283					MD	0,05	
29278	Toutes zones	Porte Dormant	Bois	Peinture	C	0,23	
29279					MD	0,09	
29280	Toutes zones	Porte Ouvrant	Bois	Peinture	C	0,05	
29281					MD	0,08	
Nombre total d'unités de repérage		7					
Commentaire sur le local		Néant					

EA6 ESCALIER (Entresol)							
N°	Zone	Unité de repérage	Substrat	Revêtement apparent	Localisation	Résultats (mg/cm²)	Observations
29286	Plafond	Plafond	Enduit	Peinture	C	0,2	
29287					MD	0,26	
	Toutes zones	Escalier Ensemble des contre-marches	dalle de sol				Non peint
	Toutes zones	Escalier Ensemble des marches	dalle de sol				Non peint
29294	Toutes zones	Escalier Main-courante	Métal	Peinture	C	0,27	
29295					MD	0,19	
29292	Toutes zones	Mur	Enduit	Peinture	C	0,25	
29293					MD	0,04	
29288	Toutes zones	Porte Dormant	Bois	Peinture	C	0,08	
29289					MD	0,05	

Plomb

N°	Zone	Unité de repérage	Substrat	Revêtement apparent	Localisation	Résultats (mg/cm²)	Observations
29290	Toutes zones	Porte Ouvrant	Bois	Peinture	C	0,08	
29291					MD	0,13	
Nombre total d'unités de repérage		7					
Commentaire sur le local		Néant					

EA7 ESCALIER (Entresol)							
N°	Zone	Unité de repérage	Substrat	Revêtement apparent	Localisation	Résultats (mg/cm²)	Observations
29306	Plafond	Plafond	Béton	Peinture	C	0,05	
29307					MD	0,05	
29296	Plafond	Plafond	Enduit	Peinture	C	0,08	
29297					MD	0,06	
	Plafond	Plafond Faux plafond					Non peint
	Toutes zones	Escalier Ensemble des contre-marches	dalle de sol				Non peint
	Toutes zones	Escalier Ensemble des marches	dalle de sol				Non peint
29304	Toutes zones	Escalier Main-courante	Métal	Peinture	C	0,07	
29305					MD	0,05	
29302	Toutes zones	Mur	Enduit	Peinture	C	0,07	
29303					MD	0,06	
29308	Toutes zones	Murs	enduit	Peinture	C	0,07	
29309					MD	0,11	
29310	Toutes zones	Murs	Inox		C	0,08	
29311					MD	0,08	
29312	Toutes zones	Plinthes	Bois	Peinture	C	0,07	
29313					MD	0,1	
29298	Toutes zones	Porte Dormant	Bois	Peinture	C	0,24	
29299					MD	0,07	
29300	Toutes zones	Porte Ouvrant	Bois	Peinture	C	0,17	
29301					MD	0,05	
29318	Toutes zones	Portes Dormant	Bois	Peinture	C	0,05	
29319					MD	0,05	
29320	Toutes zones	Portes Ouvrant	Bois	Peinture	C	0,05	
29321					MD	0,08	
29314	Toutes zones	Poteau	Béton	Peinture	C	0,05	
29315					MD	0,09	
29316	Toutes zones	Poteau	Béton	Peinture	C	0,22	
29317					MD	0,06	
Nombre total d'unités de repérage			16				
Commentaire sur le local			Néant				

EA8 ESCALIER (Entresol)

Plomb

N°	Zone	Unité de repérage	Substrat	Revêtement apparent	Localisation	Résultats (mg/cm²)	Observations
29322	Plafond	Plafond	Enduit	Peinture	C	0,06	
29323					MD	0,06	
	Toutes zones	Escalier Ensemble des contre-marches	dalle de sol				Non peint
	Toutes zones	Escalier Ensemble des marches	dalle de sol				Non peint
29330	Toutes zones	Escalier Main-courante	Métal	Peinture	C	0,24	
29331					MD	0,05	
29328	Toutes zones	Mur	Enduit	Peinture	C	0,06	
29329					MD	0,1	
29324	Toutes zones	Porte Dormant	Bois	Peinture	C	0,04	
29325					MD	0,08	
29326	Toutes zones	Porte Ouvrant	Bois	Peinture	C	0,06	
29327					MD	0,05	
Nombre total d'unités de repérage		7					
Commentaire sur le local		Néant					

EA12 ESCALIER n°2 (Entresol)							
N°	Zone	Unité de repérage	Substrat	Revêtement apparent	Localisation	Résultats (mg/cm²)	Observations
29976	Plafond	Plafond	Enduit	Peinture	C	0,09	
29977					MD	0,07	
	Toutes zones	Escalier Ensemble des contre-marches	dalle de sol				Non peint
	Toutes zones	Escalier Ensemble des marches	dalle de sol				Non peint
29984	Toutes zones	Escalier Main-courante	Métal	Peinture	C	0,14	
29985					MD	0,06	
29982	Toutes zones	Mur	Enduit	Peinture	C	0,08	
29983					MD	0,05	
29978	Toutes zones	Porte Dormant	Bois	Peinture	C	0,05	
29979					MD	0,07	
29980	Toutes zones	Porte Ouvrant	Bois	Peinture	C	0,04	
29981					MD	0,05	
Nombre total d'unités de repérage		7					
Commentaire sur le local		Néant					

RESTAURANT (1er)							
N°	Zone	Unité de repérage	Substrat	Revêtement apparent	Localisation	Résultats (mg/cm²)	Observations
4569	Plafond	Plafond	Béton	Peinture	C	0,07	
4570					MD	0,09	
	Plafond	Plafond Faux plafond					Non peint
4571	Toutes	Murs	enduit	Peinture	C	0,16	

Plomb

N°	Zone	Unité de repérage	Substrat	Revêtement apparent	Localisation	Résultats (mg/cm²)	Observations
4572	zones				MD	0,1	
4579	Toutes zones	Murs	Inox		C	0,13	
4580					MD	0,13	
4573	Toutes zones	Plinthes	Bois	Peinture	C	0,23	
4574					MD	0,02	
4575	Toutes zones	Portes Dormant	Bois	Peinture	C	0,09	
4576					MD	0,11	
4577	Toutes zones	Portes Ouvrant	Bois	Peinture	C	0,05	
4578					MD	0,25	
4581	Toutes zones	Poteau	Béton	Peinture	C	0,14	
4582					MD	0,04	
4583	Toutes zones	Poteau	Béton	Peinture	C	0,06	
4584					MD	0,08	
Nombre total d'unités de repérage		9					
Commentaire sur le local		Néant					

CUISINE RESTAURANT (1er)							
N°	Zone	Unité de repérage	Substrat	Revêtement apparent	Localisation	Résultats (mg/cm²)	Observations
4585	Plafond	Plafond	Béton	Peinture	C	0,04	
4586					MD	0,11	
	Plafond	Plafond Faux plafond					Non peint
4587	Toutes zones	Murs	enduit	Peinture	C	0,11	
4588					MD	0,1	
4589	Toutes zones	Murs	Inox		C	0,08	
4590					MD	0,11	
4591	Toutes zones	Plinthes	Bois	Peinture	C	0,04	
4592					MD	0,09	
4597	Toutes zones	Portes Dormant	Bois	Peinture	C	0,15	
4598					MD	0,1	
4599	Toutes zones	Portes Ouvrant	Bois	Peinture	C	0,14	
4600					MD	0,05	
4593	Toutes zones	Poteau	Béton	Peinture	C	0,07	
4594					MD	0,09	
4595	Toutes zones	Poteau	Béton	Peinture	C	0,08	
4596					MD	0,04	
Nombre total d'unités de repérage			9				
Commentaire sur le local			Néant				

ESCALIER RESTAURANT (1er)

Plomb

N°	Zone	Unité de repérage	Substrat	Revêtement apparent	Localisation	Résultats (mg/cm²)	Observations
4601	Plafond	Plafond	Béton	Peinture	C	0,05	
4602					MD	0,1	
	Plafond	Plafond Faux plafond					Non peint
4603	Toutes zones	Murs	enduit	Peinture	C	0,06	
4604					MD	0,04	
4605	Toutes zones	Murs	Inox		C	0,2	
4606					MD	0,08	
4607	Toutes zones	Plinthes	Bois	Peinture	C	0,05	
4608					MD	0,09	
4613	Toutes zones	Portes Dormant	Bois	Peinture	C	0,07	
4614					MD	0,08	
4615	Toutes zones	Portes Ouvrant	Bois	Peinture	C	0,1	
4616					MD	0,07	
4609	Toutes zones	Poteau	Béton	Peinture	C	0,24	
4610					MD	0,07	
4611	Toutes zones	Poteau	Béton	Peinture	C	0,05	
4612					MD	0,1	
Nombre total d'unités de repérage			9				
Commentaire sur le local			Néant				

345 CIRCULATION COMM COPRO (1er)

N°	Zone	Unité de repérage	Substrat	Revêtement apparent	Localisation	Résultats (mg/cm²)	Observations
4641	Plafond	Plafond	Béton	Peinture	C	0,06	
4642					MD	0,18	
	Plafond	Plafond Faux plafond	Métal				Non peint
4643	Toutes zones	Murs	Plâtre	Peinture	C	0,08	
4644					MD	0,1	
4645	Toutes zones	Plinthes	Bois	Peinture	C	0,06	
4646					MD	0,05	
4649	Toutes zones	Portes Dormant	Bois	Peinture	C	0,16	
4650					MD	0,05	
4651	Toutes zones	Portes Ouvrant	Bois	Peinture	C	0,08	
4652					MD	0,05	
4647	Toutes zones	Poteau	Béton	Peinture	C	0,11	
4648					MD	0,1	
Nombre total d'unités de repérage			7				
Commentaire sur le local			Néant				

722 BUREAU DDFIP (1er)

Plomb

N°	Zone	Unité de repérage	Substrat	Revêtement apparent	Localisation	Résultats (mg/cm²)	Observations
4653	Plafond	Plafond	Béton	Peinture	C	0,08	
4654					MD	0,04	
4661	Sol	Sol	résine	Peinture	C	0,05	
4662					MD	0,04	
4655	Toutes zones	Murs	Béton	Peinture	C	0,02	
4656					MD	0,07	
4657	Toutes zones	Portes Dormant	Métal	Peinture	C	0,12	
4658					MD	0,06	
4659	Toutes zones	Portes Ouvrant	Métal	Peinture	C	0,09	
4660					MD	0,09	
Nombre total d'unités de repérage			5				
Commentaire sur le local			Néant				

710 BUREAU DDFIP (1er)							
N°	Zone	Unité de repérage	Substrat	Revêtement apparent	Localisation	Résultats (mg/cm ²)	Observations
4663	Plafond	Plafond	Béton	Peinture	C	0,06	
4664					MD	0,08	
4665	Sol	Sol	résine	Peinture	C	0,09	
4666					MD	0,1	
4667	Toutes zones	Murs	Béton	Peinture	C	0,09	
4668					MD	0,1	
4669	Toutes zones	Portes Dormant	Métal	Peinture	C	0,11	
4670					MD	0,08	
4671	Toutes zones	Portes Ouvrant	Métal	Peinture	C	0,1	
4672					MD	0,06	
Nombre total d'unités de repérage			5				
Commentaire sur le local			Néant				

702 CIRCULATION TG (1er)							
N°	Zone	Unité de repérage	Substrat	Revêtement apparent	Localisation	Résultats (mg/cm²)	Observations
4673	Plafond	Plafond	Béton	Peinture	C	0,24	
4674					MD	0,07	
4675	Sol	Sol	résine	Peinture	C	0,04	
4676					MD	0,24	
4677	Toutes zones	Murs	Béton	Peinture	C	0,19	
4678					MD	0,08	
4679	Toutes zones	Portes Dormant	Métal	Peinture	C	0,06	
4680					MD	0,12	
4681	Toutes zones	Portes Ouvrant	Métal	Peinture	C	0,04	
4682					MD	0,05	

Plomb

Nombre total d'unités de repérage	5
Commentaire sur le local	Néant

703 SANITAIRE DDFIP (1er)							
N°	Zone	Unité de repérage	Substrat	Revêtement apparent	Localisation	Résultats (mg/cm²)	Observations
4683	Plafond	Plafond	Béton	Peinture	C	0,11	
4684					MD	0,04	
	Plafond	Plafond Faux plafond					Non peint
4685	Sol	Plancher	Carrelage		C	0,1	
4686					MD	0,06	
	Toutes zones	Murs	Faïence				Non peint
	Toutes zones	Plinthes	Faïence				Non peint
4687	Toutes zones	Portes Dormant	Bois	Peinture	C	0,09	
4688					MD	0,09	
4689	Toutes zones	Portes Ouvrant	Bois	Peinture	C	0,08	
4690					MD	0,17	
Nombre total d'unités de repérage			7				
Commentaire sur le local			Néant				

708 SANITAIRE DDFIP (1er)							
N°	Zone	Unité de repérage	Substrat	Revêtement apparent	Localisation	Résultats (mg/cm²)	Observations
4691	Plafond	Plafond	Béton	Peinture	C	0,13	
4692					MD	0,04	
	Plafond	Plafond Faux plafond					Non peint
4693	Sol	Plancher	Carrelage		C	0,05	
4694					MD	0,09	
	Toutes zones	Murs	Faïence				Non peint
	Toutes zones	Plinthes	Faïence				Non peint
4695	Toutes zones	Portes Dormant	Bois	Peinture	C	0,15	
4696					MD	0,23	
4697	Toutes zones	Portes Ouvrant	Bois	Peinture	C	0,08	
4698					MD	0,1	
Nombre total d'unités de repérage			7				
Commentaire sur le local			Néant				

709 SANITAIRE DDFIP (1er)							
N°	Zone	Unité de repérage	Substrat	Revêtement apparent	Localisation	Résultats (mg/cm²)	Observations
4699	Plafond	Plafond	Béton	Peinture	C	0,04	

Plomb

N°	Zone	Unité de repérage	Substrat	Revêtement apparent	Localisation	Résultats (mg/cm²)	Observations
4700					MD	0,07	
	Plafond	Plafond Faux plafond					Non peint
4701	Sol	Plancher	Carrelage		C	0,07	
4702					MD	0,18	
	Toutes zones	Murs	Faïence				Non peint
	Toutes zones	Plinthes	Faïence				Non peint
4703	Toutes zones	Portes Dormant	Bois	Peinture	C	0,11	
4704					MD	0,06	
4705	Toutes zones	Portes Ouvrant	Bois	Peinture	C	0,18	
4706					MD	0,19	
Nombre total d'unités de repérage			7				
Commentaire sur le local			Néant				

EA11 ESCALIER (1er)							
N°	Zone	Unité de repérage	Substrat	Revêtement apparent	Localisation	Résultats (mg/cm²)	Observations
4707	Plafond	Plafond	Enduit	Peinture	C	0,14	
4708					MD	0,15	
	Toutes zones	Escalier Ensemble des contre-marches	dalle de sol				Non peint
	Toutes zones	Escalier Ensemble des marches	dalle de sol				Non peint
4715	Toutes zones	Escalier Main-courante	Métal	Peinture	C	0,06	
4716					MD	0,1	
4713	Toutes zones	Mur	Enduit	Peinture	C	0,1	
4714					MD	0,08	
4709	Toutes zones	Porte Dormant	Bois	Peinture	C	0,1	
4710					MD	0,09	
4711	Toutes zones	Porte Ouvrant	Bois	Peinture	C	0,05	
4712					MD	0,05	
Nombre total d'unités de repérage			7				
Commentaire sur le local			Néant				

714 BUREAU DDFIP (1er)							
N°	Zone	Unité de repérage	Substrat	Revêtement apparent	Localisation	Résultats (mg/cm²)	Observations
4717	Plafond	Plafond	Béton	Peinture	C	0,04	
4718					MD	0,18	
4719	Sol	Sol	résine	Peinture	C	0,1	
4720					MD	0,04	
4721	Toutes zones	Murs	Béton	Peinture	C	0,19	
4722					MD	0,1	

Plomb

N°	Zone	Unité de repérage	Substrat	Revêtement apparent	Localisation	Résultats (mg/cm²)	Observations
4723	Toutes zones	Portes Dormant	Métal	Peinture	C	0,24	
4724					MD	0,09	
4725	Toutes zones	Portes Ouvrant	Métal	Peinture	C	0,07	
4726					MD	0,07	
Nombre total d'unités de repérage			5				
Commentaire sur le local			Néant				

712 BUREAU DDFIP (1er)							
N°	Zone	Unité de repérage	Substrat	Revêtement apparent	Localisation	Résultats (mg/cm²)	Observations
4727	Plafond	Plafond	Béton	Peinture	C	0,14	
4728					MD	0,06	
4729	Sol	Sol	résine	Peinture	C	0,06	
4730					MD	0,11	
4731	Toutes zones	Murs	Béton	Peinture	C	0,06	
4732					MD	0,25	
4733	Toutes zones	Portes Dormant	Métal	Peinture	C	0,05	
4734					MD	0,1	
4735	Toutes zones	Portes Ouvrant	Métal	Peinture	C	0,06	
4736					MD	0,14	
Nombre total d'unités de repérage			5				
Commentaire sur le local			Néant				

713 BUREAU DDFIP (1er)							
N°	Zone	Unité de repérage	Substrat	Revêtement apparent	Localisation	Résultats (mg/cm²)	Observations
4737	Plafond	Plafond	Béton	Peinture	C	0,05	
4738					MD	0,06	
4739	Sol	Sol	résine	Peinture	C	0,15	
4740					MD	0,08	
4741	Toutes zones	Murs	Béton	Peinture	C	0,04	
4742					MD	0,07	
4743	Toutes zones	Portes Dormant	Métal	Peinture	C	0,1	
4744					MD	0,1	
4745	Toutes zones	Portes Ouvrant	Métal	Peinture	C	0,09	
4746					MD	0,08	
Nombre total d'unités de repérage			5				
Commentaire sur le local			Néant				

724 BUREAU DDFIP (1er)							
------------------------	--	--	--	--	--	--	--

N°	Zone	Unité de repérage	Substrat	Revêtement apparent	Localisation	Résultats (mg/cm²)	Observations
4747	Plafond	Plafond	Béton	Peinture	C	0,04	
4748					MD	0,07	
4749	Sol	Sol	résine	Peinture	C	0,04	
4750					MD	0,06	
4751	Toutes zones	Murs	Béton	Peinture	C	0,1	
4752					MD	0,06	
4753	Toutes zones	Portes Dormant	Métal	Peinture	C	0,1	
4754					MD	0,06	
4755	Toutes zones	Portes Ouvrant	Métal	Peinture	C	0,05	
4756					MD	0,07	
Nombre total d'unités de repérage			5				
Commentaire sur le local			Néant				

723 BUREAU DDFIP (1er)							
N°	Zone	Unité de repérage	Substrat	Revêtement apparent	Localisation	Résultats (mg/cm ²)	Observations
4757	Plafond	Plafond	Béton	Peinture	C	0,1	
4758					MD	0,19	
4759	Sol	Sol	résine	Peinture	C	0,1	
4760					MD	0,07	
4761	Toutes zones	Murs	Béton	Peinture	C	0,06	
4762					MD	0,08	
4763	Toutes zones	Portes Dormant	Métal	Peinture	C	0,08	
4764					MD	0,09	
4765	Toutes zones	Portes Ouvrant	Métal	Peinture	C	0,26	
4766					MD	0,16	
Nombre total d'unités de repérage			5				
Commentaire sur le local			Néant				

721 BUREAU DDFIP (1er)							
N°	Zone	Unité de repérage	Substrat	Revêtement apparent	Localisation	Résultats (mg/cm²)	Observations
4767	Plafond	Plafond	Béton	Peinture	C	0,06	
4768					MD	0,04	
4769	Sol	Sol	résine	Peinture	C	0,23	
4770					MD	0,05	
4771	Toutes zones	Murs	Béton	Peinture	C	0,08	
4772					MD	0,09	
4773	Toutes zones	Portes Dormant	Métal	Peinture	C	0,03	
4774					MD	0,19	
4775	Toutes zones	Portes Ouvrant	Métal	Peinture	C	0,1	
4776					MD	0,06	

Plomb

Nombre total d'unités de repérage	5
Commentaire sur le local	Néant

720 BUREAU DDFIP (1er)

N°	Zone	Unité de repérage	Substrat	Revêtement apparent	Localisation	Résultats (mg/cm²)	Observations
4777	Plafond	Plafond	Béton	Peinture	C	0,06	
4778					MD	0,04	
4779	Sol	Sol	résine	Peinture	C	0,04	
4780					MD	0,1	
4781	Toutes zones	Murs	Béton	Peinture	C	0,25	
4782					MD	0,06	
4783	Toutes zones	Portes Dormant	Métal	Peinture	C	0,21	
4784					MD	0,05	
4785	Toutes zones	Portes Ouvrant	Métal	Peinture	C	0,22	
4786					MD	0,01	

Nombre total d'unités de repérage	5
Commentaire sur le local	Néant

719 BUREAU DDFIP (1er)

N°	Zone	Unité de repérage	Substrat	Revêtement apparent	Localisation	Résultats (mg/cm²)	Observations
4787	Plafond	Plafond	Béton	Peinture	C	0,15	
4788					MD	0,04	
4789	Sol	Sol	résine	Peinture	C	0,06	
4790					MD	0,1	
4791	Toutes zones	Murs	Béton	Peinture	C	0,2	
4792					MD	0,21	
4793	Toutes zones	Portes Dormant	Métal	Peinture	C	0,07	
4794					MD	0,07	
4795	Toutes zones	Portes Ouvrant	Métal	Peinture	C	0,07	
4796					MD	0,08	

Nombre total d'unités de repérage	5
Commentaire sur le local	Néant

718 BUREAU DDFIP (1er)

N°	Zone	Unité de repérage	Substrat	Revêtement apparent	Localisation	Résultats (mg/cm²)	Observations
4797	Plafond	Plafond	Béton	Peinture	C	0,11	
4798					MD	0,06	
4799	Sol	Sol	résine	Peinture	C	0,08	
4800					MD	0,07	
4801	Toutes zones	Murs	Béton	Peinture	C	0,08	
4802					MD	0,04	

Plomb

N°	Zone	Unité de repérage	Substrat	Revêtement apparent	Localisation	Résultats (mg/cm²)	Observations
4803	Toutes zones	Portes Dormant	Métal	Peinture	C	0,05	
4804					MD	0,1	
4805	Toutes zones	Portes Ouvrant	Métal	Peinture	C	0,04	
4806					MD	0,09	
Nombre total d'unités de repérage			5				
Commentaire sur le local			Néant				

717 BUREAU DDFIP (1er)							
N°	Zone	Unité de repérage	Substrat	Revêtement apparent	Localisation	Résultats (mg/cm²)	Observations
4807	Plafond	Plafond	Béton	Peinture	C	0,06	
4808					MD	0,1	
4809	Sol	Sol	résine	Peinture	C	0,11	
4810					MD	0,1	
4811	Toutes zones	Murs	Béton	Peinture	C	0,07	
4812					MD	0,07	
4813	Toutes zones	Portes Dormant	Métal	Peinture	C	0,16	
4814					MD	0,04	
4815	Toutes zones	Portes Ouvrant	Métal	Peinture	C	0,04	
4816					MD	0,06	
Nombre total d'unités de repérage			5				
Commentaire sur le local			Néant				

729 BUREAU DDFIP (1er)							
N°	Zone	Unité de repérage	Substrat	Revêtement apparent	Localisation	Résultats (mg/cm²)	Observations
4817	Plafond	Plafond	Béton	Peinture	C	0,06	
4818					MD	0,27	
4819	Sol	Sol	résine	Peinture	C	0,07	
4820					MD	0,26	
4821	Toutes zones	Murs	Béton	Peinture	C	0,01	
4822					MD	0,08	
4823	Toutes zones	Portes Dormant	Métal	Peinture	C	0,06	
4824					MD	0,05	
4825	Toutes zones	Portes Ouvrant	Métal	Peinture	C	0,18	
4826					MD	0,06	
Nombre total d'unités de repérage			5				
Commentaire sur le local			Néant				

716 BUREAU DDFIP (1er)							
------------------------	--	--	--	--	--	--	--

N°	Zone	Unité de repérage	Substrat	Revêtement apparent	Localisation	Résultats (mg/cm²)	Observations
4827	Plafond	Plafond	Béton	Peinture	C	0,19	
4828					MD	0,06	
4829	Sol	Sol	résine	Peinture	C	0,07	
4830					MD	0,04	
4831	Toutes zones	Murs	Béton	Peinture	C	0,07	
4832					MD	0,11	
4833	Toutes zones	Portes Dormant	Métal	Peinture	C	0,07	
4834					MD	0,05	
4835	Toutes zones	Portes Ouvrant	Métal	Peinture	C	0,21	
4836					MD	0,1	
Nombre total d'unités de repérage			5				
Commentaire sur le local			Néant				

703 BUREAU DDFIP (1er)							
N°	Zone	Unité de repérage	Substrat	Revêtement apparent	Localisation	Résultats (mg/cm ²)	Observations
4837	Plafond	Plafond	Béton	Peinture	C	0,11	
4838					MD	0,04	
4839	Sol	Sol	résine	Peinture	C	0,08	
4840					MD	0,14	
4841	Toutes zones	Murs	Béton	Peinture	C	0,06	
4842					MD	0,24	
4843	Toutes zones	Portes Dormant	Métal	Peinture	C	0,22	
4844					MD	0,07	
4845	Toutes zones	Portes Ouvrant	Métal	Peinture	C	0,27	
4846					MD	0,07	
Nombre total d'unités de repérage			5				
Commentaire sur le local			Néant				

731 BUREAU DDFIP (1er)							
N°	Zone	Unité de repérage	Substrat	Revêtement apparent	Localisation	Résultats (mg/cm²)	Observations
4847	Plafond	Plafond	Béton	Peinture	C	0,06	
4848					MD	0,07	
4849	Sol	Sol	résine	Peinture	C	0,24	
4850					MD	0,08	
4851	Toutes zones	Murs	Béton	Peinture	C	0,21	
4852					MD	0,08	
4853	Toutes zones	Portes Dormant	Métal	Peinture	C	0,05	
4854					MD	0,05	
4855	Toutes zones	Portes Ouvrant	Métal	Peinture	C	0,07	
4856					MD	0,1	

Plomb

Nombre total d'unités de repérage	5
Commentaire sur le local	Néant

732 BUREAU DDFIP (1er)

N°	Zone	Unité de repérage	Substrat	Revêtement apparent	Localisation	Résultats (mg/cm²)	Observations
4857	Plafond	Plafond	Béton	Peinture	C	0,09	
4858					MD	0,06	
4859	Sol	Sol	résine	Peinture	C	0,08	
4860					MD	0,09	
4861	Toutes zones	Murs	Béton	Peinture	C	0,1	
4862					MD	0,06	
4863	Toutes zones	Portes Dormant	Métal	Peinture	C	0,05	
4864					MD	0,09	
4865	Toutes zones	Portes Ouvrant	Métal	Peinture	C	0,04	
4866					MD	0,07	

Nombre total d'unités de repérage	5
Commentaire sur le local	Néant

738 BUREAU DDFIP (1er)

N°	Zone	Unité de repérage	Substrat	Revêtement apparent	Localisation	Résultats (mg/cm²)	Observations
4867	Plafond	Plafond	Béton	Peinture	C	0,01	
4868					MD	0,08	
4869	Sol	Sol	résine	Peinture	C	0,09	
4870					MD	0,05	
4871	Toutes zones	Murs	Béton	Peinture	C	0,06	
4872					MD	0,19	
4873	Toutes zones	Portes Dormant	Métal	Peinture	C	0,21	
4874					MD	0,06	
4875	Toutes zones	Portes Ouvrant	Métal	Peinture	C	0,09	
4876					MD	0,09	

Nombre total d'unités de repérage	5
Commentaire sur le local	Néant

734 BUREAU DDFIP (1er)

N°	Zone	Unité de repérage	Substrat	Revêtement apparent	Localisation	Résultats (mg/cm²)	Observations
4877	Plafond	Plafond	Béton	Peinture	C	0,06	
4878					MD	0,1	
4879	Sol	Sol	résine	Peinture	C	0,1	
4880					MD	0,07	
4881	Toutes zones	Murs	Béton	Peinture	C	0,06	
4882					MD	0,07	

Plomb

N°	Zone	Unité de repérage	Substrat	Revêtement apparent	Localisation	Résultats (mg/cm²)	Observations
4883	Toutes zones	Portes Dormant	Métal	Peinture	C	0,24	
4884					MD	0,06	
4885	Toutes zones	Portes Ouvrant	Métal	Peinture	C	0,08	
4886					MD	0,1	
Nombre total d'unités de repérage			5				
Commentaire sur le local			Néant				

727 BUREAU DDFIP (1er)							
N°	Zone	Unité de repérage	Substrat	Revêtement apparent	Localisation	Résultats (mg/cm²)	Observations
4887	Plafond	Plafond	Béton	Peinture	C	0,07	
4888					MD	0,21	
4889	Sol	Sol	résine	Peinture	C	0,09	
4890					MD	0,04	
4891	Toutes zones	Murs	Béton	Peinture	C	0,18	
4892					MD	0,06	
4893	Toutes zones	Portes Dormant	Métal	Peinture	C	0,06	
4894					MD	0,24	
4895	Toutes zones	Portes Ouvrant	Métal	Peinture	C	0,23	
4896					MD	0,05	
Nombre total d'unités de repérage		5					
Commentaire sur le local		Néant					

726 BUREAU DDFIP (1er)							
N°	Zone	Unité de repérage	Substrat	Revêtement apparent	Localisation	Résultats (mg/cm²)	Observations
4897	Plafond	Plafond	Béton	Peinture	C	0,1	
4898					MD	0,05	
4899	Sol	Sol	résine	Peinture	C	0,04	
4900					MD	0,08	
4901	Toutes zones	Murs	Béton	Peinture	C	0,07	
4902					MD	0,04	
4903	Toutes zones	Portes Dormant	Métal	Peinture	C	0,09	
4904					MD	0,09	
4905	Toutes zones	Portes Ouvrant	Métal	Peinture	C	0,07	
4906					MD	0,03	
Nombre total d'unités de repérage			5				
Commentaire sur le local			Néant				

725 BUREAU DDFIP (1er)							
------------------------	--	--	--	--	--	--	--

N°	Zone	Unité de repérage	Substrat	Revêtement apparent	Localisation	Résultats (mg/cm²)	Observations
4907	Plafond	Plafond	Béton	Peinture	C	0,06	
4908					MD	0,1	
4909	Sol	Sol	résine	Peinture	C	0,08	
4910					MD	0,09	
4911	Toutes zones	Murs	Béton	Peinture	C	0,05	
4912					MD	0,09	
4913	Toutes zones	Portes Dormant	Métal	Peinture	C	0,11	
4914					MD	0,15	
4915	Toutes zones	Portes Ouvrant	Métal	Peinture	C	0,05	
4916					MD	0,04	
Nombre total d'unités de repérage			5				
Commentaire sur le local			Néant				

728 BUREAU DDFIP (1er)							
N°	Zone	Unité de repérage	Substrat	Revêtement apparent	Localisation	Résultats (mg/cm ²)	Observations
4917	Plafond	Plafond	Béton	Peinture	C	0,09	
4918					MD	0,1	
4919	Sol	Sol	résine	Peinture	C	0,09	
4920					MD	0,05	
4921	Toutes zones	Murs	Béton	Peinture	C	0,03	
4922					MD	0,09	
4923	Toutes zones	Portes Dormant	Métal	Peinture	C	0,11	
4924					MD	0,06	
4925	Toutes zones	Portes Ouvrant	Métal	Peinture	C	0,24	
4926					MD	0,05	
Nombre total d'unités de repérage			5				
Commentaire sur le local			Néant				

735 CIRCULATION DDFIP (1er)							
N°	Zone	Unité de repérage	Substrat	Revêtement apparent	Localisation	Résultats (mg/cm²)	Observations
4927	Plafond	Plafond	Béton	Peinture	C	0,07	
4928					MD	0,11	
4929	Sol	Sol	résine	Peinture	C	0,04	
4930					MD	0,04	
4931	Toutes zones	Murs	Béton	Peinture	C	0,1	
4932					MD	0,16	
4933	Toutes zones	Portes Dormant	Métal	Peinture	C	0,07	
4934					MD	0,05	
4935	Toutes zones	Portes Ouvrant	Métal	Peinture	C	0,05	
4936					MD	0,17	

Nombre total d'unités de repérage	5
Commentaire sur le local	Néant

736 ARCHIVES DDFIP (1er)

N°	Zone	Unité de repérage	Substrat	Revêtement apparent	Localisation	Résultats (mg/cm²)	Observations
4937	Plafond	Plafond	Béton	Peinture	C	0,09	
4938					MD	0,05	
4939	Sol	Sol	résine	Peinture	C	0,1	
4940					MD	0,06	
4941	Toutes zones	Murs	Béton	Peinture	C	0,05	
4942					MD	0,08	
4943	Toutes zones	Portes Dormant	Métal	Peinture	C	0,06	
4944					MD	0,1	
4945	Toutes zones	Portes Ouvrant	Métal	Peinture	C	0,1	
4946					MD	0,05	

Nombre total d'unités de repérage	5
Commentaire sur le local	Néant

737 CIRCULATION DDFIP (1er)

N°	Zone	Unité de repérage	Substrat	Revêtement apparent	Localisation	Résultats (mg/cm²)	Observations
4947	Plafond	Plafond	Béton	Peinture	C	0,1	
4948					MD	0,05	
4949	Sol	Sol	résine	Peinture	C	0,1	
4950					MD	0,1	
4951	Toutes zones	Murs	Béton	Peinture	C	0,07	
4952					MD	0,11	
4953	Toutes zones	Portes Dormant	Métal	Peinture	C	0,07	
4954					MD	0,1	
4955	Toutes zones	Portes Ouvrant	Métal	Peinture	C	0,07	
4956					MD	0,09	

Nombre total d'unités de repérage	5
Commentaire sur le local	Néant

900 CIRCULATION BDF n°1 (1er)

N°	Zone	Unité de repérage	Substrat	Revêtement apparent	Localisation	Résultats (mg/cm²)	Observations
4957	Plafond	Plafond	Béton	Peinture	C	0,04	
4958					MD	0,24	
4959	Plafond	Plafond Faux-plafond	Métal	Peinture	C	0,08	
4960					MD	0,23	
4961	Toutes zones	Murs	Plâtre	Peinture	C	0,07	
4962					MD	0,23	

Plomb

N°	Zone	Unité de repérage	Substrat	Revêtement apparent	Localisation	Résultats (mg/cm²)	Observations
4963	Toutes zones	Plinthes	Bois	Peinture	C	0,05	
4964					MD	0,06	
4965	Toutes zones	Portes Dormant	Métal	Peinture	C	0,07	
4966					MD	0,05	
4967	Toutes zones	Portes Ouvrant	Métal	Peinture	C	0,1	
4968					MD	0,25	
Nombre total d'unités de repérage			6				
Commentaire sur le local			Néant				

911 SANITAIRE BDF (1er)							
N°	Zone	Unité de repérage	Substrat	Revêtement apparent	Localisation	Résultats (mg/cm²)	Observations
4969	Plafond	Plafond	Béton	Peinture	C	0,18	
4970					MD	0,06	
	Plafond	Plafond Faux plafond					Non peint
4971	Sol	Plancher	Carrelage		C	0,11	
4972					MD	0,23	
	Toutes zones	Murs	Faïence				Non peint
	Toutes zones	Plinthes	Faïence				Non peint
4973	Toutes zones	Portes Dormant	Bois	Peinture	C	0,06	
4974					MD	0,05	
4975	Toutes zones	Portes Ouvrant	Bois	Peinture	C	0,04	
4976					MD	0,08	
Nombre total d'unités de repérage			7				
Commentaire sur le local			Néant				

EA14 ESCALIER BDF n°1 (1er)							
N°	Zone	Unité de repérage	Substrat	Revêtement apparent	Localisation	Résultats (mg/cm²)	Observations
4977	Plafond	Plafond	Enduit	Peinture	C	0,11	
4978					MD	0,05	
	Toutes zones	Escalier Ensemble des contre-marches	dalle de sol				Non peint
	Toutes zones	Escalier Ensemble des marches	dalle de sol				Non peint
4985	Toutes zones	Escalier Main-courante	Métal	Peinture	C	0,12	
4986					MD	0,05	
4983	Toutes zones	Mur	Enduit	Peinture	C	0,04	
4984					MD	0,27	
4979	Toutes zones	Porte Dormant	Bois	Peinture	C	0,04	
4980					MD	0,05	
4981	Toutes	Porte Ouvrant	Bois	Peinture	C	0,07	

N°	Zone	Unité de repérage	Substrat	Revêtement apparent	Localisation	Résultats (mg/cm²)	Observations
4982	zones				MD	0,1	
Nombre total d'unités de repérage		7					
Commentaire sur le local		Néant					

910 CIRCULATION BDF (1er)							
N°	Zone	Unité de repérage	Substrat	Revêtement apparent	Localisation	Résultats (mg/cm²)	Observations
4987	Plafond	Plafond	Béton	Peinture	C	0,08	
4988					MD	0,1	
4989	Plafond	Plafond Faux-plafond	Métal	Peinture	C	0,06	
4990					MD	0,11	
4991	Toutes zones	Murs	Plâtre	Peinture	C	0,06	
4992					MD	0,08	
4993	Toutes zones	Plinthes	Bois	Peinture	C	0,09	
4994					MD	0,04	
4995	Toutes zones	Portes Dormant	Métal	Peinture	C	0,09	
4996					MD	0,07	
4997	Toutes zones	Portes Ouvrant	Métal	Peinture	C	0,09	
4998					MD	0,07	
Nombre total d'unités de repérage			6				
Commentaire sur le local			Néant				

908 BUREAU BDF (1er)							
N°	Zone	Unité de repérage	Substrat	Revêtement apparent	Localisation	Résultats (mg/cm²)	Observations
4999	Plafond	Plafond	Béton	Peinture	C	0,08	
5000					MD	0,1	
5001	Plafond	Plafond Faux-plafond	Métal	Peinture	C	0,07	
5002					MD	0,07	
5003	Toutes zones	Murs	Plâtre	Peinture	C	0,01	
5004					MD	0,16	
5005	Toutes zones	Plinthes	Bois	Peinture	C	0,11	
5006					MD	0,08	
5007	Toutes zones	Portes Dormant	Métal	Peinture	C	0,2	
5008					MD	0,07	
5009	Toutes zones	Portes Ouvrant	Métal	Peinture	C	0,04	
5010					MD	0,07	
Nombre total d'unités de repérage			6				
Commentaire sur le local			Néant				

906 BUREAU BDF (1er)							
----------------------	--	--	--	--	--	--	--

Plomb

N°	Zone	Unité de repérage	Substrat	Revêtement apparent	Localisation	Résultats (mg/cm²)	Observations
5011	Plafond	Plafond	Béton	Peinture	C	0,04	
5012					MD	0,24	
5013	Plafond	Plafond Faux-plafond	Métal	Peinture	C	0,1	
5014					MD	0,09	
5015	Toutes zones	Murs	Plâtre	Peinture	C	0,11	
5016					MD	0,1	
5017	Toutes zones	Plinthes	Bois	Peinture	C	0,11	
5018					MD	0,04	
5019	Toutes zones	Portes Dormant	Métal	Peinture	C	0,06	
5020					MD	0,04	
5021	Toutes zones	Portes Ouvrant	Métal	Peinture	C	0,07	
5022					MD	0,08	
Nombre total d'unités de repérage			6				
Commentaire sur le local			Néant				

913 BUREAU BDF n°1 (1er)							
N°	Zone	Unité de repérage	Substrat	Revêtement apparent	Localisation	Résultats (mg/cm²)	Observations
5023	Plafond	Plafond	Béton	Peinture	C	0,1	
5024					MD	0,12	
5025	Plafond	Plafond Faux-plafond	Métal	Peinture	C	0,06	
5026					MD	0,08	
5027	Toutes zones	Murs	Plâtre	Peinture	C	0,05	
5028					MD	0,27	
5029	Toutes zones	Plinthes	Bois	Peinture	C	0,08	
5030					MD	0,01	
5031	Toutes zones	Portes Dormant	Métal	Peinture	C	0,08	
5032					MD	0,06	
5033	Toutes zones	Portes Ouvrant	Métal	Peinture	C	0,09	
5034					MD	0,09	
Nombre total d'unités de repérage			6				
Commentaire sur le local			Néant				

914 CIRCULATION BDF (1er)							
N°	Zone	Unité de repérage	Substrat	Revêtement apparent	Localisation	Résultats (mg/cm²)	Observations
5035	Plafond	Plafond	Béton	Peinture	C	0,05	
5036					MD	0,11	
5037	Plafond	Plafond Faux-plafond	Métal	Peinture	C	0,07	
5038					MD	0,04	
5039	Toutes zones	Murs	Béton	Peinture	C	0,07	
5040					MD	0,05	

Plomb

N°	Zone	Unité de repérage	Substrat	Revêtement apparent	Localisation	Résultats (mg/cm²)	Observations
5041	Toutes zones	Plinthes	Bois	Peinture	C	0,04	
5042					MD	0,09	
5043	Toutes zones	Portes Dormant	Métal	Peinture	C	0,05	
5044					MD	0,15	
5045	Toutes zones	Portes Ouvrant	Métal	Peinture	C	0,05	
5046					MD	0,11	
5047	Toutes zones	Poteau	Béton	Peinture	C	0,08	
5048					MD	0,09	
Nombre total d'unités de repérage			7				
Commentaire sur le local			Néant				

915 BUREAU BDF (1er)							
N°	Zone	Unité de repérage	Substrat	Revêtement apparent	Localisation	Résultats (mg/cm²)	Observations
5049	Plafond	Plafond	Béton	Peinture	C	0,11	
5050					MD	0,06	
5051	Plafond	Plafond Faux-plafond	Métal	Peinture	C	0,1	
5052					MD	0,05	
5063	Toutes zones	Fenêtre Dormant	Métal	Peinture	C	0,08	
5064					MD	0,07	
5061	Toutes zones	Fenêtre Ouvrant	Métal	Peinture	C	0,11	
5062					MD	0,1	
5053	Toutes zones	Murs	Béton	Peinture	C	0,05	
5054					MD	0,05	
5055	Toutes zones	Plinthes	Bois	Peinture	C	0,11	
5056					MD	0,07	
5057	Toutes zones	Portes Dormant	Métal	Peinture	C	0,09	
5058					MD	0,06	
5059	Toutes zones	Portes Ouvrant	Métal	Peinture	C	0,09	
5060					MD	0,06	
5065	Toutes zones	Poteau	Béton	Peinture	C	0,06	
5066					MD	0,08	
Nombre total d'unités de repérage			9				
Commentaire sur le local			Néant				

934 CIRCULATION BDF (1er)							
N°	Zone	Unité de repérage	Substrat	Revêtement apparent	Localisation	Résultats (mg/cm²)	Observations
5067	Plafond	Plafond	Béton	Peinture	C	0,05	
5068					MD	0,11	
5069	Plafond	Plafond Faux-plafond	Métal	Peinture	C	0,1	
5070					MD	0,1	

N°	Zone	Unité de repérage	Substrat	Revêtement apparent	Localisation	Résultats (mg/cm ²)	Observations
5071	Toutes zones	Murs	Plâtre	Peinture	C	0,11	
5072					MD	0,08	
5073	Toutes zones	Plinthes	Bois	Peinture	C	0,09	
5074					MD	0,06	
5075	Toutes zones	Portes Dormant	Métal	Peinture	C	0,25	
5076					MD	0,05	
5077	Toutes zones	Portes Ouvrant	Métal	Peinture	C	0,07	
5078					MD	0,07	
Nombre total d'unités de repérage			6				
Commentaire sur le local			Néant				

926 SANITAIRE BDF (1er)							
N°	Zone	Unité de repérage	Substrat	Revêtement apparent	Localisation	Résultats (mg/cm²)	Observations
5079	Plafond	Plafond	Béton	Peinture	C	0,1	
5080					MD	0,1	
	Plafond	Plafond Faux plafond					Non peint
5081	Sol	Plancher	Carrelage		C	0,1	
5082					MD	0,04	
	Toutes zones	Murs	Faïence				Non peint
	Toutes zones	Plinthes	Faïence				Non peint
5083	Toutes zones	Portes Dormant	Bois	Peinture	C	0,25	
5084					MD	0,07	
5085	Toutes zones	Portes Ouvrant	Bois	Peinture	C	0,05	
5086					MD	0,15	
Nombre total d'unités de repérage		7					
Commentaire sur le local		Néant					

933 SANITAIRE BDF (1er)							
N°	Zone	Unité de repérage	Substrat	Revêtement apparent	Localisation	Résultats (mg/cm²)	Observations
5087	Plafond	Plafond	Béton	Peinture	C	0,15	
5088					MD	0,1	
	Plafond	Plafond Faux plafond					Non peint
5089	Sol	Plancher	Carrelage		C	0,23	
5090					MD	0,27	
	Toutes zones	Murs	Faïence				Non peint
	Toutes zones	Plinthes	Faïence				Non peint
5091	Toutes zones	Portes Dormant	Bois	Peinture	C	0,03	
5092					MD	0,09	

N°	Zone	Unité de repérage	Substrat	Revêtement apparent	Localisation	Résultats (mg/cm²)	Observations
5093	Toutes zones	Portes Ouvrant	Bois	Peinture	C	0,08	
5094					MD	0,27	
Nombre total d'unités de repérage		7					
Commentaire sur le local		Néant					

935 BUREAU BDF (1er)							
N°	Zone	Unité de repérage	Substrat	Revêtement apparent	Localisation	Résultats (mg/cm²)	Observations
5095	Plafond	Plafond	Béton	Peinture	C	0,11	
5096					MD	0,1	
5097	Plafond	Plafond Faux-plafond	Métal	Peinture	C	0,08	
5098					MD	0,08	
5099	Toutes zones	Murs	Plâtre	Peinture	C	0,11	
5100					MD	0,06	
5101	Toutes zones	Plinthes	Plâtre	Peinture	C	0,08	
5102					MD	0,06	
5103	Toutes zones	Portes Dormant	Métal	Peinture	C	0,07	
5104					MD	0,07	
5105	Toutes zones	Portes Ouvrant	Métal	Peinture	C	0,08	
5106					MD	0,06	
5107	Toutes zones	Poteau	Béton	Peinture	C	0,04	
5108					MD	0,11	
Nombre total d'unités de repérage			7				
Commentaire sur le local			Néant				

936 BUREAU BDF (1er)							
N°	Zone	Unité de repérage	Substrat	Revêtement apparent	Localisation	Résultats (mg/cm²)	Observations
5109	Plafond	Plafond	Béton	Peinture	C	0,11	
5110					MD	0,06	
5111	Plafond	Plafond Faux-plafond	Métal	Peinture	C	0,25	
5112					MD	0,2	
5113	Toutes zones	Murs	Plâtre	Peinture	C	0,24	
5114					MD	0,08	
5115	Toutes zones	Plinthes	Bois	Peinture	C	0,09	
5116					MD	0,05	
5117	Toutes zones	Portes Dormant	Métal	Peinture	C	0,08	
5118					MD	0,1	
5119	Toutes zones	Portes Ouvrant	Métal	Peinture	C	0,07	
5120					MD	0,06	
5121	Toutes zones	Poteau	Béton	Peinture	C	0,04	
5122					MD	0,05	

Plomb

Nombre total d'unités de repérage	7
Commentaire sur le local	Néant

938 BUREAU BDF (1er)

N°	Zone	Unité de repérage	Substrat	Revêtement apparent	Localisation	Résultats (mg/cm²)	Observations
5123	Plafond	Plafond	Béton	Peinture	C	0,06	
5124					MD	0,07	
5125	Plafond	Plafond Faux-plafond	Métal	Peinture	C	0,07	
5126					MD	0,06	
5127	Toutes zones	Murs	Plâtre	Peinture	C	0,05	
5128					MD	0,06	
5129	Toutes zones	Plinthes	Bois	Peinture	C	0,06	
5130					MD	0,2	
5131	Toutes zones	Portes Dormant	Métal	Peinture	C	0,11	
5132					MD	0,1	
5133	Toutes zones	Portes Ouvrant	Métal	Peinture	C	0,04	
5134					MD	0,06	
5135	Toutes zones	Poteau	Béton	Peinture	C	0,06	
5136					MD	0,05	

Nombre total d'unités de repérage	7
Commentaire sur le local	Néant

939 BUREAU BDF (1er)

N°	Zone	Unité de repérage	Substrat	Revêtement apparent	Localisation	Résultats (mg/cm²)	Observations
5137	Plafond	Plafond	Béton	Peinture	C	0,05	
5138					MD	0,16	
5139	Plafond	Plafond Faux-plafond	Métal	Peinture	C	0,06	
5140					MD	0,05	
5141	Toutes zones	Murs	Plâtre	Peinture	C	0,1	
5142					MD	0,05	
5143	Toutes zones	Plinthes	Bois	Peinture	C	0,27	
5144					MD	0,04	
5145	Toutes zones	Portes Dormant	Métal	Peinture	C	0,07	
5146					MD	0,21	
5147	Toutes zones	Portes Ouvrant	Métal	Peinture	C	0,07	
5148					MD	0,1	
5149	Toutes zones	Poteau	Béton	Peinture	C	0,18	
5150					MD	0,08	

Nombre total d'unités de repérage	7
Commentaire sur le local	Néant

940 CIRCULATION BDF (1er)

Plomb

N°	Zone	Unité de repérage	Substrat	Revêtement apparent	Localisation	Résultats (mg/cm²)	Observations
5151	Plafond	Plafond	Béton	Peinture	C	0,08	
5152					MD	0,07	
5153	Plafond	Plafond Faux-plafond	Métal	Peinture	C	0,06	
5154					MD	0,04	
5155	Toutes zones	Murs	Plâtre	Peinture	C	0,06	
5156					MD	0,07	
5157	Toutes zones	Plinthes	Bois	Peinture	C	0,04	
5158					MD	0,09	
5159	Toutes zones	Portes Dormant	Métal	Peinture	C	0,08	
5160					MD	0,06	
5161	Toutes zones	Portes Ouvrant	Métal	Peinture	C	0,07	
5162					MD	0,07	
5163	Toutes zones	Poteau	Béton	Peinture	C	0,05	
5164					MD	0,08	

Nombre total d'unités de repérage	7
Commentaire sur le local	Néant

941 SANITAIRE BDF (1er)

N°	Zone	Unité de repérage	Substrat	Revêtement apparent	Localisation	Résultats (mg/cm²)	Observations
5165	Plafond	Plafond	Béton	Peinture	C	0,04	
5166					MD	0,09	
	Plafond	Plafond Faux plafond					Non peint
5167	Sol	Plancher	Carrelage		C	0,11	
5168					MD	0,06	
	Toutes zones	Murs	Faïence				Non peint
	Toutes zones	Plinthes	Faïence				Non peint
5169	Toutes zones	Portes Dormant	Bois	Peinture	C	0,08	
5170					MD	0,17	
5171	Toutes zones	Portes Ouvrant	Bois	Peinture	C	0,1	
5172					MD	0,05	

Nombre total d'unités de repérage	7
Commentaire sur le local	Néant

942 SANITAIRE BDF (1er)

N°	Zone	Unité de repérage	Substrat	Revêtement apparent	Localisation	Résultats (mg/cm²)	Observations
5173	Plafond	Plafond	Béton	Peinture	C	0,11	
5174					MD	0,09	
	Plafond	Plafond Faux plafond					Non peint
5175	Sol	Plancher	Carrelage		C	0,04	

Plomb

N°	Zone	Unité de repérage	Substrat	Revêtement apparent	Localisation	Résultats (mg/cm ²)	Observations
5176					MD	0,07	
	Toutes zones	Murs	Faïence				Non peint
	Toutes zones	Plinthes	Faïence				Non peint
5177	Toutes zones	Portes Dormant	Bois	Peinture	C	0,06	
5178					MD	0,04	
5179	Toutes zones	Portes Ouvrant	Bois	Peinture	C	0,07	
5180					MD	0,04	
Nombre total d'unités de repérage			7				
Commentaire sur le local			Néant				

927 BUREAU BDF n°1 (1er)							
N°	Zone	Unité de repérage	Substrat	Revêtement apparent	Localisation	Résultats (mg/cm²)	Observations
5181	Plafond	Plafond	Béton	Peinture	C	0,1	
5182					MD	0,11	
5183	Plafond	Plafond Faux-plafond	Métal	Peinture	C	0,07	
5184					MD	0,04	
5185	Toutes zones	Murs	Plâtre	Peinture	C	0,09	
5186					MD	0,11	
5187	Toutes zones	Plinthes	Bois	Peinture	C	0,05	
5188					MD	0,09	
5189	Toutes zones	Portes Dormant	Métal	Peinture	C	0,09	
5190					MD	0,11	
5191	Toutes zones	Portes Ouvrant	Métal	Peinture	C	0,08	
5192					MD	0,05	
5193	Toutes zones	Poteau	Béton	Peinture	C	0,06	
5194					MD	0,24	
Nombre total d'unités de repérage			7				
Commentaire sur le local			Néant				

926 GUICHET BDF (1er)							
N°	Zone	Unité de repérage	Substrat	Revêtement apparent	Localisation	Résultats (mg/cm²)	Observations
5195	Plafond	Plafond	Béton	Peinture	C	0,1	
5196					MD	0,04	
5197	Plafond	Plafond Faux-plafond	Métal	Peinture	C	0,06	
5198					MD	0,05	
5199	Toutes zones	Murs	Béton	Peinture	C	0,09	
5200					MD	0,09	
5201	Toutes zones	Plinthes	Bois	Peinture	C	0,08	
5202					MD	0,09	

Plomb

N°	Zone	Unité de repérage	Substrat	Revêtement apparent	Localisation	Résultats (mg/cm²)	Observations
5203	Toutes zones	Portes Dormant	Métal	Peinture	C	0,05	
5204					MD	0,18	
5205	Toutes zones	Portes Ouvrant	Métal	Peinture	C	0,2	
5206					MD	0,15	
5207	Toutes zones	Poteau	Béton	Peinture	C	0,13	
5208					MD	0,05	
Nombre total d'unités de repérage			7				
Commentaire sur le local			Néant				

924 CIRCULATION BDF (1er)

N°	Zone	Unité de repérage	Substrat	Revêtement apparent	Localisation	Résultats (mg/cm²)	Observations
5209	Plafond	Plafond	Béton	Peinture	C	0,16	
5210					MD	0,05	
5211	Plafond	Plafond Faux-plafond	Métal	Peinture	C	0,08	
5212					MD	0,08	
5213	Toutes zones	Murs	Plâtre	Peinture	C	0,1	
5214					MD	0,06	
5215	Toutes zones	Portes Dormant	Métal	Peinture	C	0,06	
5216					MD	0,09	
5217	Toutes zones	Portes Ouvrant	Métal	Peinture	C	0,11	
5218					MD	0,08	
Nombre total d'unités de repérage			5				
Commentaire sur le local			Néant				

EA15 ESCALIER BDF (1er)

N°	Zone	Unité de repérage	Substrat	Revêtement apparent	Localisation	Résultats (mg/cm²)	Observations
5219	Plafond	Plafond	Enduit	Peinture	C	0,17	
5220					MD	0,08	
	Toutes zones	Escalier Ensemble des contre-marches	dalle de sol				Non peint
	Toutes zones	Escalier Ensemble des marches	dalle de sol				Non peint
5227	Toutes zones	Escalier Main-courante	Métal	Peinture	C	0,17	
5228					MD	0,05	
5225	Toutes zones	Mur	Enduit	Peinture	C	0,1	
5226					MD	0,05	
5221	Toutes zones	Porte Dormant	Bois	Peinture	C	0,08	
5222					MD	0,1	
5223	Toutes zones	Porte Ouvrant	Bois	Peinture	C	0,04	
5224					MD	0,09	

Plomb

Nombre total d'unités de repérage	7
Commentaire sur le local	Néant

923 ATELIER BDF (1er)

N°	Zone	Unité de repérage	Substrat	Revêtement apparent	Localisation	Résultats (mg/cm²)	Observations
5229	Plafond	Plafond	Béton	Peinture	C	0,07	
5230					MD	0,06	
5231	Plafond	Plafond Faux-plafond	Métal	Peinture	C	0,06	
5232					MD	0,11	
5233	Toutes zones	Murs	Béton	Peinture	C	0,09	
5234					MD	0,06	
5235	Toutes zones	Plinthes	Bois	Peinture	C	0,07	
5236					MD	0,28	
5237	Toutes zones	Portes Dormant	Métal	Peinture	C	0,27	
5238					MD	0,14	
5239	Toutes zones	Portes Ouvrant	Métal	Peinture	C	0,09	
5240					MD	0,08	

Nombre total d'unités de repérage	6
Commentaire sur le local	Néant

922 ATELIER BDF (1er)

N°	Zone	Unité de repérage	Substrat	Revêtement apparent	Localisation	Résultats (mg/cm²)	Observations
5241	Plafond	Plafond	Béton	Peinture	C	0,07	
5242					MD	0,08	
5243	Plafond	Plafond Faux-plafond	Métal	Peinture	C	0,27	
5244					MD	0,06	
5245	Toutes zones	Murs	Béton	Peinture	C	0,07	
5246					MD	0,1	
5247	Toutes zones	Plinthes	Bois	Peinture	C	0,04	
5248					MD	0,06	
5251	Toutes zones	Portes Dormant	Métal	Peinture	C	0,1	
5252					MD	0,06	
5253	Toutes zones	Portes Ouvrant	Métal	Peinture	C	0,13	
5254					MD	0,08	
5249	Toutes zones	Poteau	Béton	Peinture	C	0,1	
5250					MD	0,08	

Nombre total d'unités de repérage	7
Commentaire sur le local	Néant

921 RESERVE BDF (1er)

Plomb

N°	Zone	Unité de repérage	Substrat	Revêtement apparent	Localisation	Résultats (mg/cm ²)	Observations
5255	Plafond	Plafond	Béton	Peinture	C	0,11	
5256					MD	0,05	
5257	Plafond	Plafond Faux-plafond	Métal	Peinture	C	0,1	
5258					MD	0,06	
5259	Toutes zones	Murs	Plâtre	Peinture	C	0,09	
5260					MD	0,08	
5261	Toutes zones	Plinthes	Bois	Peinture	C	0,09	
5262					MD	0,11	
5263	Toutes zones	Portes Dormant	Métal	Peinture	C	0,08	
5264					MD	0,1	
5265	Toutes zones	Portes Ouvrant	Métal	Peinture	C	0,04	
5266					MD	0,06	
Nombre total d'unités de repérage			6				
Commentaire sur le local			Néant				

920 SANITAIRE BDF (1er)							
N°	Zone	Unité de repérage	Substrat	Revêtement apparent	Localisation	Résultats (mg/cm²)	Observations
5267	Plafond	Plafond	Béton	Peinture	C	0,07	
5268					MD	0,06	
	Plafond	Plafond Faux plafond					Non peint
5269	Sol	Plancher	Carrelage		C	0,05	
5270					MD	0,05	
	Toutes zones	Murs	Faïence				Non peint
	Toutes zones	Plinthes	Faïence				Non peint
5271	Toutes zones	Portes Dormant	Bois	Peinture	C	0,05	
5272					MD	0,24	
5273	Toutes zones	Portes Ouvrant	Bois	Peinture	C	0,2	
5274					MD	0,14	
Nombre total d'unités de repérage			7				
Commentaire sur le local			Néant				

916 CIRCULATION BDF (1er)							
N°	Zone	Unité de repérage	Substrat	Revêtement apparent	Localisation	Résultats (mg/cm²)	Observations
5275	Plafond	Plafond	Béton	Peinture	C	0,1	
5276					MD	0,07	
5277	Plafond	Plafond Faux-plafond	Métal	Peinture	C	0,06	
5278					MD	0,09	
5279	Toutes zones	Murs	Plâtre	Peinture	C	0,05	
5280					MD	0,05	

Plomb

N°	Zone	Unité de repérage	Substrat	Revêtement apparent	Localisation	Résultats (mg/cm²)	Observations
5281	Toutes zones	Plinthes	Bois	Peinture	C	0,09	
5282					MD	0,06	
5283	Toutes zones	Portes Dormant	Métal	Peinture	C	0,2	
5284					MD	0,08	
5285	Toutes zones	Portes Ouvrant	Métal	Peinture	C	0,09	
5286					MD	0,09	
Nombre total d'unités de repérage			6				
Commentaire sur le local			Néant				

715 CIRCULATION DDFIP (1er)

N°	Zone	Unité de repérage	Substrat	Revêtement apparent	Localisation	Résultats (mg/cm²)	Observations
5551	Plafond	Plafond	Béton	Peinture	C	0,05	
5552					MD	0,1	
5553	Plafond	Plafond Faux-plafond	Métal	Peinture	C	0,07	
5554					MD	0,04	
5555	Toutes zones	Murs	Plâtre	Peinture	C	0,05	
5556					MD	0,11	
5557	Toutes zones	Portes Dormant	Métal	Peinture	C	0,1	
5558					MD	0,06	
5559	Toutes zones	Portes Ouvrant	Métal	Peinture	C	0,05	
5560					MD	0,11	
Nombre total d'unités de repérage			5				
Commentaire sur le local			Néant				

206 CIRCULATION PARTIES COM (1er)

N°	Zone	Unité de repérage	Substrat	Revêtement apparent	Localisation	Résultats (mg/cm²)	Observations
5561	Plafond	Plafond	Béton	Peinture	C	0,1	
5562					MD	0,05	
5563	Plafond	Plafond Faux-plafond	Métal	Peinture	C	0,07	
5564					MD	0,1	
5565	Toutes zones	Murs	Plâtre	Peinture	C	0,04	
5566					MD	0,1	
5567	Toutes zones	Portes Dormant	Métal	Peinture	C	0,07	
5568					MD	0,07	
5569	Toutes zones	Portes Ouvrant	Métal	Peinture	C	0,04	
5570					MD	0,04	
Nombre total d'unités de repérage			5				
Commentaire sur le local			Néant				

EA17 ESCALIER PARTIES COM (1er)

N°	Zone	Unité de repérage	Substrat	Revêtement apparent	Localisation	Résultats (mg/cm²)	Observations
5571	Plafond	Plafond	Enduit	Peinture	C	0,09	
5572					MD	0,1	
	Toutes zones	Escalier Ensemble des contre-marches	dalle de sol				Non peint
	Toutes zones	Escalier Ensemble des marches	dalle de sol				Non peint
5579	Toutes zones	Escalier Main-courante	Métal	Peinture	C	0,06	
5580					MD	0,06	
5577	Toutes zones	Mur	Enduit	Peinture	C	0,07	
5578					MD	0,07	
5573	Toutes zones	Porte Dormant	Bois	Peinture	C	0,07	
5574					MD	0,05	
5575	Toutes zones	Porte Ouvrant	Bois	Peinture	C	0,07	
5576					MD	0,21	
Nombre total d'unités de repérage		7					
Commentaire sur le local		Néant					

200 BUREAU (1er)							
N°	Zone	Unité de repérage	Substrat	Revêtement apparent	Localisation	Résultats (mg/cm²)	Observations
5581	Plafond	Plafond	Béton	Peinture	C	0,1	
5582					MD	0,12	
5583	Plafond	Plafond Faux-plafond	Métal	Peinture	C	0,05	
5584					MD	0,07	
5585	Toutes zones	Murs	Plâtre	Peinture	C	0,08	
5586					MD	0,06	
5587	Toutes zones	Portes Dormant	Métal	Peinture	C	0,03	
5588					MD	0,06	
5589	Toutes zones	Portes Ouvrant	Métal	Peinture	C	0,09	
5590					MD	0,06	
Nombre total d'unités de repérage		5					
Commentaire sur le local		Néant					

PREF BUREAU 201 (1er)							
N°	Zone	Unité de repérage	Substrat	Revêtement apparent	Localisation	Résultats (mg/cm²)	Observations
5591	Plafond	Plafond	Béton	Peinture	C	0,09	
5592					MD	0,27	
5593	Sol	Sol	résine	Peinture	C	0,11	
5594					MD	0,08	
5603	Toutes zones	Fenêtre Dormant	Métal	Peinture	C	0,11	
5604					MD	0,09	
5601	Toutes	Fenêtre Ouvrant	Métal	Peinture	C	0,06	

Plomb

N°	Zone	Unité de repérage	Substrat	Revêtement apparent	Localisation	Résultats (mg/cm²)	Observations
5602	zones				MD	0,1	
5595	Toutes zones	Murs	Béton	Peinture	C	0,06	
5596					MD	0,04	
5597	Toutes zones	Portes Dormant	Métal	Peinture	C	0,06	
5598					MD	0,16	
5599	Toutes zones	Portes Ouvrant	Métal	Peinture	C	0,04	
5600					MD	0,14	
Nombre total d'unités de repérage		7					
Commentaire sur le local		Néant					

202 BUREAU PREF (1er)							
N°	Zone	Unité de repérage	Substrat	Revêtement apparent	Localisation	Résultats (mg/cm ²)	Observations
5605	Plafond	Plafond	Béton	Peinture	C	0,06	
5606					MD	0,19	
5607	Sol	Sol	résine	Peinture	C	0,2	
5608					MD	0,04	
5613	Toutes zones	Fenêtre Dormant	Métal	Peinture	C	0,04	
5614					MD	0,09	
5611	Toutes zones	Fenêtre Ouvrant	Métal	Peinture	C	0,07	
5612					MD	0,24	
5609	Toutes zones	Murs	Béton	Peinture	C	0,08	
5610					MD	0,05	
5615	Toutes zones	Portes Dormant	Métal	Peinture	C	0,06	
5616					MD	0,06	
5617	Toutes zones	Portes Ouvrant	Métal	Peinture	C	0,07	
5618					MD	0,04	
Nombre total d'unités de repérage			7				
Commentaire sur le local			Néant				

203 BUREAU PREF (1er)							
N°	Zone	Unité de repérage	Substrat	Revêtement apparent	Localisation	Résultats (mg/cm²)	Observations
5619	Plafond	Plafond	Béton	Peinture	C	0,04	
5620					MD	0,05	
5621	Sol	Sol	résine	Peinture	C	0,05	
5622					MD	0,09	
5627	Toutes zones	Fenêtre Dormant	Métal	Peinture	C	0,19	
5628					MD	0,07	
5625	Toutes zones	Fenêtre Ouvrant	Métal	Peinture	C	0,1	
5626					MD	0,05	
5623	Toutes	Murs	Béton	Peinture	C	0,09	

Plomb

N°	Zone	Unité de repérage	Substrat	Revêtement apparent	Localisation	Résultats (mg/cm²)	Observations
5624	zones				MD	0,06	
5629	Toutes zones	Portes Dormant	Métal	Peinture	C	0,05	
5630					MD	0,09	
5631	Toutes zones	Portes Ouvrant	Métal	Peinture	C	0,1	
5632					MD	0,05	
Nombre total d'unités de repérage		7					
Commentaire sur le local		Néant					

204 BUREAU PREF (1er)							
N°	Zone	Unité de repérage	Substrat	Revêtement apparent	Localisation	Résultats (mg/cm²)	Observations
5633	Plafond	Plafond	Béton	Peinture	C	0,1	
5634					MD	0,06	
5635	Sol	Sol	résine	Peinture	C	0,17	
5636					MD	0,07	
5641	Toutes zones	Fenêtre Dormant	Métal	Peinture	C	0,05	
5642					MD	0,11	
5639	Toutes zones	Fenêtre Ouvrant	Métal	Peinture	C	0,07	
5640					MD	0,06	
5637	Toutes zones	Murs	Béton	Peinture	C	0,06	
5638					MD	0,11	
5643	Toutes zones	Portes Dormant	Métal	Peinture	C	0,09	
5644					MD	0,05	
5645	Toutes zones	Portes Ouvrant	Métal	Peinture	C	0,05	
5646					MD	0,06	
5647	Toutes zones	Poteau	Béton	Peinture	C	0,11	
5648					MD	0,04	
Nombre total d'unités de repérage			8				
Commentaire sur le local			Néant				

205 BUREAU PREF (1er)							
N°	Zone	Unité de repérage	Substrat	Revêtement apparent	Localisation	Résultats (mg/cm²)	Observations
5649	Plafond	Plafond	Béton	Peinture	C	0,07	
5650					MD	0,24	
5651	Sol	Sol	résine	Peinture	C	0,07	
5652					MD	0,21	
5653	Toutes zones	Fenêtre Dormant	Métal	Peinture	C	0,07	
5654					MD	0,05	
5655	Toutes zones	Fenêtre Ouvrant	Métal	Peinture	C	0,05	
5656					MD	0,1	
5657	Toutes	Murs	Béton	Peinture	C	0,07	

Plomb

N°	Zone	Unité de repérage	Substrat	Revêtement apparent	Localisation	Résultats (mg/cm²)	Observations
5658	zones				MD	0,06	
5659	Toutes zones	Portes Dormant	Métal	Peinture	C	0,08	
5660					MD	0,08	
5661	Toutes zones	Portes Ouvrant	Métal	Peinture	C	0,04	
5662					MD	0,1	
5663	Toutes zones	Poteau	Béton	Peinture	C	0,06	
5664					MD	0,03	
Nombre total d'unités de repérage		8					
Commentaire sur le local		Néant					

210 CIRCULATION PARTIES COM (1er)							
N°	Zone	Unité de repérage	Substrat	Revêtement apparent	Localisation	Résultats (mg/cm ²)	Observations
5665	Plafond	Plafond	Béton	Peinture	C	0,06	
5666					MD	0,17	
5667	Plafond	Plafond Faux-plafond	Métal	Peinture	C	0,1	
5668					MD	0,09	
5669	Toutes zones	Murs	Plâtre	Peinture	C	0,04	
5670					MD	0,09	
5671	Toutes zones	Portes Dormant	Métal	Peinture	C	0,07	
5672					MD	0,09	
5673	Toutes zones	Portes Ouvrant	Métal	Peinture	C	0,11	
5674					MD	0,06	
Nombre total d'unités de repérage			5				
Commentaire sur le local			Néant				

GAINE TECHNIQUE 210 CIRCULATION PARTIES COM (1er)							
N°	Zone	Unité de repérage	Substrat	Revêtement apparent	Localisation	Résultats (mg/cm²)	Observations
5675	Plafond	Plafond	Béton	Peinture	C	0,08	
5676					MD	0,09	
5677	Toutes zones	Murs	Béton	Peinture	C	0,03	
5678					MD	0,05	
5679	Toutes zones	Portes Dormant	Métal	Peinture	C	0,02	
5680					MD	0,08	
5681	Toutes zones	Portes Ouvrant	Métal	Peinture	C	0,09	
5682					MD	0,05	
Nombre total d'unités de repérage		4					
Commentaire sur le local		Néant					

430 CIRCULATION DTSP n°1 (1er)							
--------------------------------	--	--	--	--	--	--	--

N°	Zone	Unité de repérage	Substrat	Revêtement apparent	Localisation	Résultats (mg/cm²)	Observations
6625	Plafond	Plafond	Béton	Peinture	C	0,05	
6626					MD	0,04	
6627	Plafond	Plafond Faux plafond		Peinture	C	0,08	
6628					MD	0,06	
6629	Toutes zones	Murs	Plâtre	Peinture	C	0,04	
6630					MD	0,15	
6631	Toutes zones	Plinthes	Bois	Peinture	C	0,11	
6632					MD	0,05	
6633	Toutes zones	Portes Dormant	Bois	Peinture	C	0,1	
6634					MD	0,06	
6635	Toutes zones	Portes Ouvrant	Bois	Peinture	C	0,1	
6636					MD	0,06	
Nombre total d'unités de repérage			6				
Commentaire sur le local			Néant				

426 CIRCULATION DTSP (1er)							
N°	Zone	Unité de repérage	Substrat	Revêtement apparent	Localisation	Résultats (mg/cm²)	Observations
6637	Plafond	Plafond	Béton	Peinture	C	0,06	
6638					MD	0,08	
6639	Plafond	Plafond Faux plafond		Peinture	C	0,1	
6640					MD	0,09	
6641	Toutes zones	Murs	Plâtre	Peinture	C	0,07	
6642					MD	0,05	
6643	Toutes zones	Plinthes	Bois	Peinture	C	0,04	
6644					MD	0,11	
6645	Toutes zones	Portes Dormant	Bois	Peinture	C	0,06	
6646					MD	0,04	
6647	Toutes zones	Portes Ouvrant	Bois	Peinture	C	0,09	
6648					MD	0,09	
Nombre total d'unités de repérage			6				
Commentaire sur le local			Néant				

416 SANITAIRE DTSP (1er)							
N°	Zone	Unité de repérage	Substrat	Revêtement apparent	Localisation	Résultats (mg/cm²)	Observations
6649	Plafond	Plafond	Béton	Peinture	C	0,18	
6650					MD	0,1	
	Plafond	Plafond Faux plafond					Non peint
6651	Sol	Plancher	Carrelage		C	0,1	
6652					MD	0,08	

Plomb

N°	Zone	Unité de repérage	Substrat	Revêtement apparent	Localisation	Résultats (mg/cm ²)	Observations
	Toutes zones	Murs	Faïence				Non peint
	Toutes zones	Plinthes	Faïence				Non peint
6653	Toutes zones	Portes Dormant	Bois	Peinture	C	0,05	
6654					MD	0,02	
6655	Toutes zones	Portes Ouvrant	Bois	Peinture	C	0,04	
6656					MD	0,07	
Nombre total d'unités de repérage		7					
Commentaire sur le local		Néant					

EA4 ESCALIER DTSP n°1 (1er)							
N°	Zone	Unité de repérage	Substrat	Revêtement apparent	Localisation	Résultats (mg/cm²)	Observations
6657	Plafond	Plafond	Enduit	Peinture	C	0,26	
6658					MD	0,05	
	Toutes zones	Escalier Ensemble des contre-marches	dalle de sol				Non peint
	Toutes zones	Escalier Ensemble des marches	dalle de sol				Non peint
6665	Toutes zones	Escalier Main-courante	Métal	Peinture	C	0,07	
6666					MD	0,07	
6663	Toutes zones	Mur	Enduit	Peinture	C	0,2	
6664					MD	0,09	
6659	Toutes zones	Porte Dormant	Bois	Peinture	C	0,24	
6660					MD	0,07	
6661	Toutes zones	Porte Ouvrant	Bois	Peinture	C	0,1	
6662					MD	0,22	
Nombre total d'unités de repérage		7					
Commentaire sur le local		Néant					

EA5 ESCALIER DTSP n°2 (1er)							
N°	Zone	Unité de repérage	Substrat	Revêtement apparent	Localisation	Résultats (mg/cm²)	Observations
6667	Plafond	Plafond	Enduit	Peinture	C	0,08	
6668					MD	0,1	
	Toutes zones	Escalier Ensemble des contre-marches	dalle de sol				Non peint
	Toutes zones	Escalier Ensemble des marches	dalle de sol				Non peint
6675	Toutes zones	Escalier Main-courante	Métal	Peinture	C	0,09	
6676					MD	0,06	
6673	Toutes zones	Mur	Enduit	Peinture	C	0,07	
6674					MD	0,07	

N°	Zone	Unité de repérage	Substrat	Revêtement apparent	Localisation	Résultats (mg/cm²)	Observations
6669	Toutes zones	Porte Dormant	Bois	Peinture	C	0,06	
6670					MD	0,07	
6671	Toutes zones	Porte Ouvrant	Bois	Peinture	C	0,09	
6672					MD	0,06	
Nombre total d'unités de repérage		7					
Commentaire sur le local		Néant					

401 ARCHIVE DTSP (1er)							
N°	Zone	Unité de repérage	Substrat	Revêtement apparent	Localisation	Résultats (mg/cm²)	Observations
6755	Plafond	Plafond	Béton	Peinture	C	0,12	
6756					MD	0,09	
	Plafond	Plafond Faux plafond					Non peint
6757	Toutes zones	Murs	Plâtre	Peinture	C	0,27	
6758					MD	0,07	
6759	Toutes zones	Plinthes	Bois	Peinture	C	0,07	
6760					MD	0,06	
6761	Toutes zones	Portes Dormant	Bois	Peinture	C	0,12	
6762					MD	0,1	
6763	Toutes zones	Portes Ouvrant	Bois	Peinture	C	0,22	
6764					MD	0,06	
Nombre total d'unités de repérage			6				
Commentaire sur le local			Néant				

429 BUREAU DTSP (1er)							
N°	Zone	Unité de repérage	Substrat	Revêtement apparent	Localisation	Résultats (mg/cm²)	Observations
6765	Plafond	Plafond	Béton	Peinture	C	0,24	
6766					MD	0,08	
	Plafond	Plafond Faux plafond					Non peint
6767	Toutes zones	Murs	Plâtre	Peinture	C	0,04	
6768					MD	0,05	
6769	Toutes zones	Plinthes	Bois	Peinture	C	0,1	
6770					MD	0,1	
6771	Toutes zones	Portes Dormant	Bois	Peinture	C	0,07	
6772					MD	0,04	
6773	Toutes zones	Portes Ouvrant	Bois	Peinture	C	0,21	
6774					MD	0,08	
Nombre total d'unités de repérage			6				
Commentaire sur le local			Néant				

Plomb

432 BUREAU DTSP n°2 (1er)							
N°	Zone	Unité de repérage	Substrat	Revêtement apparent	Localisation	Résultats (mg/cm²)	Observations
6775	Plafond	Plafond	Béton	Peinture	C	0,1	
6776					MD	0,03	
	Plafond	Plafond Faux plafond					Non peint
6777	Toutes zones	Murs	Plâtre	Peinture	C	0,08	
6778					MD	0,08	
6779	Toutes zones	Plinthes	Bois	Peinture	C	0,08	
6780					MD	0,06	
6781	Toutes zones	Portes Dormant	Bois	Peinture	C	0,06	
6782					MD	0,09	
6783	Toutes zones	Portes Ouvrant	Bois	Peinture	C	0,05	
6784					MD	0,06	
Nombre total d'unités de repérage			6				
Commentaire sur le local			Néant				

428 BUREAU DTSP (1er)							
N°	Zone	Unité de repérage	Substrat	Revêtement apparent	Localisation	Résultats (mg/cm²)	Observations
6785	Plafond	Plafond	Béton	Peinture	C	0,05	
6786					MD	0,07	
	Plafond	Plafond Faux plafond					Non peint
6787	Toutes zones	Murs	Plâtre	Peinture	C	0,11	
6788					MD	0,07	
6789	Toutes zones	Plinthes	Bois	Peinture	C	0,07	
6790					MD	0,06	
6791	Toutes zones	Portes Dormant	Bois	Peinture	C	0,1	
6792					MD	0,07	
6793	Toutes zones	Portes Ouvrant	Bois	Peinture	C	0,07	
6794					MD	0,08	
Nombre total d'unités de repérage			6				
Commentaire sur le local			Néant				

425 BUREAU DTSP (1er)							
N°	Zone	Unité de repérage	Substrat	Revêtement apparent	Localisation	Résultats (mg/cm²)	Observations
6795	Plafond	Plafond	Béton	Peinture	C	0,04	
6796					MD	0,11	
	Plafond	Plafond Faux plafond					Non peint
6797	Toutes zones	Murs	Plâtre	Peinture	C	0,07	
6798					MD	0,08	
6799	Toutes	Plinthes	Bois	Peinture	C	0,25	

Plomb

N°	Zone	Unité de repérage	Substrat	Revêtement apparent	Localisation	Résultats (mg/cm²)	Observations
6800	zones				MD	0,1	
6801	Toutes zones	Portes Dormant	Bois	Peinture	C	0,07	
6802					MD	0,17	
6803	Toutes zones	Portes Ouvrant	Bois	Peinture	C	0,05	
6804					MD	0,09	
Nombre total d'unités de repérage		6					
Commentaire sur le local		Néant					

413 BUREAU DTSP n°2 (1er)							
N°	Zone	Unité de repérage	Substrat	Revêtement apparent	Localisation	Résultats (mg/cm²)	Observations
6805	Plafond	Plafond	Béton	Peinture	C	0,08	
6806					MD	0,06	
	Plafond	Plafond Faux plafond					Non peint
6807	Toutes zones	Murs	Plâtre	Peinture	C	0,07	
6808					MD	0,08	
6809	Toutes zones	Plinthes	Bois	Peinture	C	0,08	
6810					MD	0,11	
6811	Toutes zones	Portes Dormant	Bois	Peinture	C	0,09	
6812					MD	0,06	
6813	Toutes zones	Portes Ouvrant	Bois	Peinture	C	0,07	
6814					MD	0,07	
Nombre total d'unités de repérage			6				
Commentaire sur le local			Néant				

412 BUREAU DTSP n°1 (1er)							
N°	Zone	Unité de repérage	Substrat	Revêtement apparent	Localisation	Résultats (mg/cm²)	Observations
6815	Plafond	Plafond	Béton	Peinture	C	0,06	
6816					MD	0,28	
	Plafond	Plafond Faux plafond					Non peint
6817	Toutes zones	Murs	Plâtre	Peinture	C	0,09	
6818					MD	0,08	
6819	Toutes zones	Plinthes	Bois	Peinture	C	0,15	
6820					MD	0,08	
6821	Toutes zones	Portes Dormant	Bois	Peinture	C	0,08	
6822					MD	0,08	
6823	Toutes zones	Portes Ouvrant	Bois	Peinture	C	0,09	
6824					MD	0,1	
Nombre total d'unités de repérage			6				
Commentaire sur le local			Néant				

Plomb

411 BUREAU DTSP n°2 (1er)							
N°	Zone	Unité de repérage	Substrat	Revêtement apparent	Localisation	Résultats (mg/cm²)	Observations
6825	Plafond	Plafond	Béton	Peinture	C	0,09	
6826					MD	0,11	
	Plafond	Plafond Faux plafond					Non peint
6827	Toutes zones	Murs	Plâtre	Peinture	C	0,09	
6828					MD	0,06	
6829	Toutes zones	Plinthes	Bois	Peinture	C	0,05	
6830					MD	0,1	
6831	Toutes zones	Portes Dormant	Bois	Peinture	C	0,05	
6832					MD	0,11	
6833	Toutes zones	Portes Ouvrant	Bois	Peinture	C	0,06	
6834					MD	0,21	
Nombre total d'unités de repérage			6				
Commentaire sur le local			Néant				

410 BUREAU DTSP n°3 (1er)							
N°	Zone	Unité de repérage	Substrat	Revêtement apparent	Localisation	Résultats (mg/cm²)	Observations
6835	Plafond	Plafond	Béton	Peinture	C	0,1	
6836					MD	0,04	
	Plafond	Plafond Faux plafond					Non peint
6837	Toutes zones	Murs	Plâtre	Peinture	C	0,09	
6838					MD	0,22	
6839	Toutes zones	Plinthes	Bois	Peinture	C	0,09	
6840					MD	0,1	
6841	Toutes zones	Portes Dormant	Bois	Peinture	C	0,11	
6842					MD	0,04	
6843	Toutes zones	Portes Ouvrant	Bois	Peinture	C	0,1	
6844					MD	0,06	
Nombre total d'unités de repérage		6					
Commentaire sur le local		Néant					

409 BUREAU DTSP n°2 (1er)							
N°	Zone	Unité de repérage	Substrat	Revêtement apparent	Localisation	Résultats (mg/cm²)	Observations
6845	Plafond	Plafond	Béton	Peinture	C	0,11	
6846					MD	0,06	
	Plafond	Plafond Faux plafond					Non peint
6847	Toutes zones	Murs	Plâtre	Peinture	C	0,03	
6848					MD	0,11	
6849	Toutes	Plinthes	Bois	Peinture	C	0,08	

Plomb

N°	Zone	Unité de repérage	Substrat	Revêtement apparent	Localisation	Résultats (mg/cm²)	Observations
6850	zones				MD	0,03	
6851	Toutes zones	Portes Dormant	Bois	Peinture	C	0,19	
6852					MD	0,1	
6853	Toutes zones	Portes Ouvrant	Bois	Peinture	C	0,07	
6854					MD	0,07	
Nombre total d'unités de repérage		6					
Commentaire sur le local		Néant					

408 BUREAU DTSP n°3 (1er)							
N°	Zone	Unité de repérage	Substrat	Revêtement apparent	Localisation	Résultats (mg/cm²)	Observations
6855	Plafond	Plafond	Béton	Peinture	C	0,19	
6856					MD	0,1	
	Plafond	Plafond Faux plafond					Non peint
6857	Toutes zones	Murs	Plâtre	Peinture	C	0,05	
6858					MD	0,17	
6859	Toutes zones	Plinthes	Bois	Peinture	C	0,06	
6860					MD	0,09	
6861	Toutes zones	Portes Dormant	Bois	Peinture	C	0,08	
6862					MD	0,13	
6863	Toutes zones	Portes Ouvrant	Bois	Peinture	C	0,04	
6864					MD	0,09	
Nombre total d'unités de repérage			6				
Commentaire sur le local			Néant				

407 BUREAU DTSP n°2 (1er)							
N°	Zone	Unité de repérage	Substrat	Revêtement apparent	Localisation	Résultats (mg/cm²)	Observations
6865	Plafond	Plafond	Béton	Peinture	C	0,08	
6866					MD	0,09	
	Plafond	Plafond Faux plafond					Non peint
6867	Toutes zones	Murs	Plâtre	Peinture	C	0,08	
6868					MD	0,05	
6869	Toutes zones	Plinthes	Bois	Peinture	C	0,08	
6870					MD	0,08	
6871	Toutes zones	Portes Dormant	Bois	Peinture	C	0,06	
6872					MD	0,07	
6873	Toutes zones	Portes Ouvrant	Bois	Peinture	C	0,11	
6874					MD	0,04	
Nombre total d'unités de repérage			6				
Commentaire sur le local			Néant				

Plomb

406 BUREAU DTSP n°3 (1er)							
N°	Zone	Unité de repérage	Substrat	Revêtement apparent	Localisation	Résultats (mg/cm²)	Observations
6875	Plafond	Plafond	Béton	Peinture	C	0,08	
6876					MD	0,05	
	Plafond	Plafond Faux plafond					Non peint
6877	Toutes zones	Murs	Plâtre	Peinture	C	0,09	
6878					MD	0,26	
6879	Toutes zones	Plinthes	Bois	Peinture	C	0,1	
6880					MD	0,26	
6881	Toutes zones	Portes Dormant	Bois	Peinture	C	0,1	
6882					MD	0,09	
6883	Toutes zones	Portes Ouvrant	Bois	Peinture	C	0,09	
6884					MD	0,05	
Nombre total d'unités de repérage		6					
Commentaire sur le local		Néant					

406B BUREAU DTSP (1er)							
N°	Zone	Unité de repérage	Substrat	Revêtement apparent	Localisation	Résultats (mg/cm²)	Observations
6885	Plafond	Plafond	Béton	Peinture	C	0,08	
6886					MD	0,07	
	Plafond	Plafond Faux plafond					Non peint
6887	Toutes zones	Murs	Plâtre	Peinture	C	0,05	
6888					MD	0,1	
6889	Toutes zones	Plinthes	Bois	Peinture	C	0,03	
6890					MD	0,1	
6891	Toutes zones	Portes Dormant	Bois	Peinture	C	0,1	
6892					MD	0,07	
6893	Toutes zones	Portes Ouvrant	Bois	Peinture	C	0,17	
6894					MD	0,01	
Nombre total d'unités de repérage			6				
Commentaire sur le local			Néant				

405 BUREAU DTSP n°3 (1er)							
N°	Zone	Unité de repérage	Substrat	Revêtement apparent	Localisation	Résultats (mg/cm²)	Observations
6895	Plafond	Plafond	Béton	Peinture	C	0,15	
6896					MD	0,1	
	Plafond	Plafond Faux plafond					Non peint
6897	Toutes zones	Murs	Plâtre	Peinture	C	0,11	
6898					MD	0,2	
6899	Toutes	Plinthes	Bois	Peinture	C	0,09	

Plomb

N°	Zone	Unité de repérage	Substrat	Revêtement apparent	Localisation	Résultats (mg/cm²)	Observations
6900	zones				MD	0,1	
6901	Toutes zones	Portes Dormant	Bois	Peinture	C	0,06	
6902					MD	0,08	
6903	Toutes zones	Portes Ouvrant	Bois	Peinture	C	0,04	
6904					MD	0,11	
Nombre total d'unités de repérage		6					
Commentaire sur le local		Néant					

404 BUREAU DTSP n°2 (1er)							
N°	Zone	Unité de repérage	Substrat	Revêtement apparent	Localisation	Résultats (mg/cm²)	Observations
6905	Plafond	Plafond	Béton	Peinture	C	0,07	
6906					MD	0,07	
	Plafond	Plafond Faux plafond					Non peint
6907	Toutes zones	Murs	Plâtre	Peinture	C	0,1	
6908					MD	0,04	
6909	Toutes zones	Plinthes	Bois	Peinture	C	0,1	
6910					MD	0,09	
6911	Toutes zones	Portes Dormant	Bois	Peinture	C	0,18	
6912					MD	0,17	
6913	Toutes zones	Portes Ouvrant	Bois	Peinture	C	0,25	
6914					MD	0,09	
Nombre total d'unités de repérage			6				
Commentaire sur le local			Néant				

403 BUREAU DTSP n°3 (1er)							
N°	Zone	Unité de repérage	Substrat	Revêtement apparent	Localisation	Résultats (mg/cm²)	Observations
6915	Plafond	Plafond	Béton	Peinture	C	0,09	
6916					MD	0,1	
	Plafond	Plafond Faux plafond					Non peint
6917	Toutes zones	Murs	Plâtre	Peinture	C	0,05	
6918					MD	0,1	
6919	Toutes zones	Plinthes	Bois	Peinture	C	0,04	
6920					MD	0,12	
6921	Toutes zones	Portes Dormant	Bois	Peinture	C	0,08	
6922					MD	0,18	
6923	Toutes zones	Portes Ouvrant	Bois	Peinture	C	0,05	
6924					MD	0,09	
Nombre total d'unités de repérage			6				
Commentaire sur le local			Néant				

Plomb

402 BUREAU DTSP n°3 (1er)							
N°	Zone	Unité de repérage	Substrat	Revêtement apparent	Localisation	Résultats (mg/cm²)	Observations
6925	Plafond	Plafond	Béton	Peinture	C	0,09	
6926					MD	0,09	
	Plafond	Plafond Faux plafond					Non peint
6927	Toutes zones	Murs	Plâtre	Peinture	C	0,06	
6928					MD	0,11	
6929	Toutes zones	Plinthes	Bois	Peinture	C	0,15	
6930					MD	0,09	
6931	Toutes zones	Portes Dormant	Bois	Peinture	C	0,05	
6932					MD	0,07	
6933	Toutes zones	Portes Ouvrant	Bois	Peinture	C	0,05	
6934					MD	0,04	
Nombre total d'unités de repérage			6				
Commentaire sur le local			Néant				

427 SALLE DE REUNION DTSP (1er)							
N°	Zone	Unité de repérage	Substrat	Revêtement apparent	Localisation	Résultats (mg/cm²)	Observations
6935	Plafond	Plafond	Béton	Peinture	C	0,09	
6936					MD	0,04	
	Plafond	Plafond Faux plafond					Non peint
6937	Toutes zones	Murs	Plâtre	Peinture	C	0,06	
6938					MD	0,09	
6939	Toutes zones	Plinthes	Bois	Peinture	C	0,09	
6940					MD	0,16	
6941	Toutes zones	Portes Dormant	Bois	Peinture	C	0,07	
6942					MD	0,11	
6943	Toutes zones	Portes Ouvrant	Bois	Peinture	C	0,11	
6944					MD	0,25	
Nombre total d'unités de repérage			6				
Commentaire sur le local			Néant				

505 BUREAU PREF n°1 (1er)							
N°	Zone	Unité de repérage	Substrat	Revêtement apparent	Localisation	Résultats (mg/cm²)	Observations
24785	Plafond	Plafond	Béton	Peinture	C	0,11	
24786					MD	0,04	
	Plafond	Plafond Faux plafond					Non peint
24787	Toutes zones	Murs	Plâtre	Peinture	C	0,05	
24788					MD	0,02	
24789	Toutes	Portes Dormant	Bois	Peinture	C	0,04	

Plomb

N°	Zone	Unité de repérage	Substrat	Revêtement apparent	Localisation	Résultats (mg/cm²)	Observations
24790	zones				MD	0,06	
24791	Toutes zones	Portes Ouvrant	Bois	Peinture	C	0,11	
24792					MD	0,05	
Nombre total d'unités de repérage		5					
Commentaire sur le local		Néant					

506 BUREAU PREF (1er)

N°	Zone	Unité de repérage	Substrat	Revêtement apparent	Localisation	Résultats (mg/cm²)	Observations
24793	Plafond	Plafond	Béton	Peinture	C	0,21	
24794					MD	0,08	
	Plafond	Plafond Faux plafond					Non peint
24795	Toutes zones	Murs	Plâtre	Peinture	C	0,09	
24796					MD	0,24	
24797	Toutes zones	Portes Dormant	Bois	Peinture	C	0,06	
24798					MD	0,09	
24799	Toutes zones	Portes Ouvrant	Bois	Peinture	C	0,11	
24800					MD	0,05	
Nombre total d'unités de repérage			5				
Commentaire sur le local			Néant				

504 BUREAU PREF (1er)

N°	Zone	Unité de repérage	Substrat	Revêtement apparent	Localisation	Résultats (mg/cm²)	Observations
24801	Plafond	Plafond	Béton	Peinture	C	0,07	
24802					MD	0,06	
	Plafond	Plafond Faux plafond					Non peint
24803	Toutes zones	Murs	Plâtre	Peinture	C	0,07	
24804					MD	0,23	
24805	Toutes zones	Portes Dormant	Bois	Peinture	C	0,09	
24806					MD	0,04	
24807	Toutes zones	Portes Ouvrant	Bois	Peinture	C	0,21	
24808					MD	0,04	
Nombre total d'unités de repérage			5				
Commentaire sur le local			Néant				

516 CIRCULATION PREF (1er)

Plomb

N°	Zone	Unité de repérage	Substrat	Revêtement apparent	Localisation	Résultats (mg/cm²)	Observations
24809	Plafond	Plafond	Béton	Peinture	C	0,09	
24810					MD	0,06	
	Plafond	Plafond Faux plafond					Non peint
24811	Toutes zones	Murs	Plâtre	Peinture	C	0,06	
24812					MD	0,1	
24813	Toutes zones	Portes Dormant	Bois	Peinture	C	0,1	
24814					MD	0,06	
24815	Toutes zones	Portes Ouvrant	Bois	Peinture	C	0,1	
24816					MD	0,1	
Nombre total d'unités de repérage			5				
Commentaire sur le local			Néant				

503 BUREAU PREF (1er)							
N°	Zone	Unité de repérage	Substrat	Revêtement apparent	Localisation	Résultats (mg/cm²)	Observations
24817	Plafond	Plafond	Béton	Peinture	C	0,11	
24818					MD	0,1	
	Plafond	Plafond Faux plafond					Non peint
24819	Toutes zones	Murs	Plâtre	Peinture	C	0,1	
24820					MD	0,08	
24821	Toutes zones	Portes Dormant	Bois	Peinture	C	0,05	
24822					MD	0,24	
24823	Toutes zones	Portes Ouvrant	Bois	Peinture	C	0,1	
24824					MD	0,06	
Nombre total d'unités de repérage			5				
Commentaire sur le local			Néant				

513 CIRCULATION PREF (1er)							
N°	Zone	Unité de repérage	Substrat	Revêtement apparent	Localisation	Résultats (mg/cm²)	Observations
24825	Plafond	Plafond	Béton	Peinture	C	0,09	
24826					MD	0,1	
	Plafond	Plafond Faux plafond					Non peint
24827	Toutes zones	Murs	Plâtre	Peinture	C	0,12	
24828					MD	0,08	
24829	Toutes zones	Portes Dormant	Bois	Peinture	C	0,04	
24830					MD	0,09	
24831	Toutes zones	Portes Ouvrant	Bois	Peinture	C	0,1	
24832					MD	0,07	
Nombre total d'unités de repérage		5					
Commentaire sur le local		Néant					

511 CIRCULATION COMM COPRO (1er)							
N°	Zone	Unité de repérage	Substrat	Revêtement apparent	Localisation	Résultats (mg/cm²)	Observations
24833	Plafond	Plafond	Béton	Peinture	C	0,1	
24834					MD	0,05	
	Plafond	Plafond Faux plafond					Non peint
24835	Toutes zones	Murs	Plâtre	Peinture	C	0,01	
24836					MD	0,01	
24837	Toutes zones	Plinthes	Bois	Peinture	C	0,07	
24838					MD	0,24	
24839	Toutes zones	Portes Dormant	Bois	Peinture	C	0,26	
24840					MD	0,07	
24841	Toutes zones	Portes Ouvrant	Bois	Peinture	C	0,09	
24842					MD	0,04	
Nombre total d'unités de repérage		6					
Commentaire sur le local		Néant					

512 SALLE DE REUNION JACQUES BREL CAD (1er)							
N°	Zone	Unité de repérage	Substrat	Revêtement apparent	Localisation	Résultats (mg/cm²)	Observations
24843	Plafond	Plafond	Béton	Peinture	C	0,25	
24844					MD	0,11	
	Plafond	Plafond Faux plafond					Non peint
24845	Toutes zones	Murs	Plâtre	Peinture	C	0,06	
24846					MD	0,1	
24847	Toutes zones	Portes Dormant	Bois	Peinture	C	0,06	
24848					MD	0,08	
24849	Toutes zones	Portes Ouvrant	Bois	Peinture	C	0,09	
24850					MD	0,1	
Nombre total d'unités de repérage		5					
Commentaire sur le local		Néant					

515 LOCAL COMM COPRO (1er)							
N°	Zone	Unité de repérage	Substrat	Revêtement apparent	Localisation	Résultats (mg/cm²)	Observations
24851	Plafond	Plafond	Béton	Peinture	C	0,25	
24852					MD	0,07	
	Plafond	Plafond Faux plafond					Non peint
24853	Toutes zones	Murs	Plâtre	Peinture	C	0,11	
24854					MD	0,1	
24855	Toutes zones	Plinthes	Bois	Peinture	C	0,1	
24856					MD	0,05	
24857	Toutes	Portes Dormant	Bois	Peinture	C	0,07	

Plomb

N°	Zone	Unité de repérage	Substrat	Revêtement apparent	Localisation	Résultats (mg/cm²)	Observations
24858	zones				MD	0,15	
24859	Toutes zones	Portes Ouvrant	Bois	Peinture	C	0,05	
24860					MD	0,11	
Nombre total d'unités de repérage		6					
Commentaire sur le local		Néant					

EA6 ESCALIER PREF n°2 (1er)

N°	Zone	Unité de repérage	Substrat	Revêtement apparent	Localisation	Résultats (mg/cm²)	Observations
24861	Plafond	Plafond	Enduit	Peinture	C	0,24	
24862					MD	0,06	
	Toutes zones	Escalier Ensemble des contre-marches	dalle de sol				Non peint
	Toutes zones	Escalier Ensemble des marches	dalle de sol				Non peint
24869	Toutes zones	Escalier Main-courante	Métal	Peinture	C	0,06	
24870					MD	0,1	
24867	Toutes zones	Mur	Enduit	Peinture	C	0,11	
24868					MD	0,06	
24863	Toutes zones	Porte Dormant	Bois	Peinture	C	0,11	
24864					MD	0,02	
24865	Toutes zones	Porte Ouvrant	Bois	Peinture	C	0,17	
24866					MD	0,09	
Nombre total d'unités de repérage		7					
Commentaire sur le local		Néant					

507 SANITAIRE PREF (1er)

N°	Zone	Unité de repérage	Substrat	Revêtement apparent	Localisation	Résultats (mg/cm ²)	Observations
24871	Plafond	Plafond	Béton	Peinture	C	0,09	
24872					MD	0,09	
	Plafond	Plafond Faux plafond					Non peint
24873	Sol	Plancher	Carrelage		C	0,07	
24874					MD	0,24	
	Toutes zones	Murs	Faïence				Non peint
	Toutes zones	Plinthes	Faïence				Non peint
24875	Toutes zones	Portes Dormant	Bois	Peinture	C	0,11	
24876					MD	0,05	
24877	Toutes zones	Portes Ouvrant	Bois	Peinture	C	0,11	
24878					MD	0,11	
Nombre total d'unités de repérage			7				

Plomb

Commentaire sur le local	Néant
--------------------------	-------

508 GAINÉ PREF (1er)							
N°	Zone	Unité de repérage	Substrat	Revêtement apparent	Localisation	Résultats (mg/cm²)	Observations
24879	Plafond	Plafond	Béton	Peinture	C	0,05	
24880					MD	0,09	
24881	Toutes zones	Murs	Béton	Peinture	C	0,04	
24882					MD	0,05	
24883	Toutes zones	Portes Dormant	Bois	Peinture	C	0,09	
24884					MD	0,05	
24885	Toutes zones	Portes Ouvrant	Bois	Peinture	C	0,06	
24886					MD	0,04	
Nombre total d'unités de repérage			4				
Commentaire sur le local			Néant				

810 SANITAIRE PREF (1er)							
N°	Zone	Unité de repérage	Substrat	Revêtement apparent	Localisation	Résultats (mg/cm²)	Observations
27516	Plafond	Plafond	Béton	Peinture	C	0,1	
27517					MD	0,08	
	Plafond	Plafond Faux plafond					Non peint
27518	Sol	Plancher	Carrelage		C	0,06	
27519					MD	0,05	
	Toutes zones	Murs	Faïence				Non peint
	Toutes zones	Plinthes	Faïence				Non peint
27520	Toutes zones	Portes Dormant	Bois	Peinture	C	0,28	
27521					MD	0,06	
27522	Toutes zones	Portes Ouvrant	Bois	Peinture	C	0,1	
27523					MD	0,05	
Nombre total d'unités de repérage			7				
Commentaire sur le local			Néant				

813 SANITAIRE PREF (1er)							
N°	Zone	Unité de repérage	Substrat	Revêtement apparent	Localisation	Résultats (mg/cm²)	Observations
27524	Plafond	Plafond	Béton	Peinture	C	0,06	
27525					MD	0,17	
	Plafond	Plafond Faux plafond					Non peint
27526	Sol	Plancher	Carrelage		C	0,06	
27527					MD	0,04	
	Toutes zones	Murs	Faïence				Non peint

N°	Zone	Unité de repérage	Substrat	Revêtement apparent	Localisation	Résultats (mg/cm²)	Observations
	Toutes zones	Plinthes	Faïence				Non peint
27528	Toutes zones	Portes Dormant	Bois	Peinture	C	0,09	
27529					MD	0,11	
27530	Toutes zones	Portes Ouvrant	Bois	Peinture	C	0,05	
27531					MD	0,09	
Nombre total d'unités de repérage		7					
Commentaire sur le local		Néant					

800 CIRCULATION PREF (1er)							
N°	Zone	Unité de repérage	Substrat	Revêtement apparent	Localisation	Résultats (mg/cm²)	Observations
27532	Plafond	Plafond	Béton	Peinture	C	0,08	
27533					MD	0,11	
	Plafond	Plafond Faux plafond					Non peint
27534	Toutes zones	Murs	Plâtre	Peinture	C	0,06	
27535					MD	0,04	
27536	Toutes zones	Plinthes	Bois	Peinture	C	0,11	
27537					MD	0,21	
27538	Toutes zones	Portes Dormant	Bois	Peinture	C	0,21	
27539					MD	0,07	
27540	Toutes zones	Portes Ouvrant	Bois	Peinture	C	0,04	
27541					MD	0,08	
Nombre total d'unités de repérage			6				
Commentaire sur le local			Néant				

817 SALON D'HONNEUR PREF (1er)							
N°	Zone	Unité de repérage	Substrat	Revêtement apparent	Localisation	Résultats (mg/cm²)	Observations
27542	Plafond	Plafond	Béton	Peinture	C	0,08	
27543					MD	0,11	
	Plafond	Plafond Faux plafond					Non peint
	Toutes zones	Fenêtre Dormant	Aluminium				Elément postérieur à 1949
	Toutes zones	Fenêtre Ouvrant	Aluminium				Elément postérieur à 1949
27544	Toutes zones	Murs	Plâtre	Peinture	C	0,09	
27545					MD	0,21	
27546	Toutes zones	Plinthes	Bois	Peinture	C	0,11	
27547					MD	0,18	
27548	Toutes zones	Portes Dormant	Bois	Peinture	C	0,08	
27549					MD	0,26	
27550	Toutes	Portes Ouvrant	Bois	Peinture	C	0,11	

Plomb

N°	Zone	Unité de repérage	Substrat	Revêtement apparent	Localisation	Résultats (mg/cm²)	Observations
27551	zones				MD	0,05	
27552	Toutes zones	Poteau	Béton	Peinture	C	0,21	
27553					MD	0,03	
Nombre total d'unités de repérage		9					
Commentaire sur le local		Néant					

801 SANITAIRE PREF (1er)

N°	Zone	Unité de repérage	Substrat	Revêtement apparent	Localisation	Résultats (mg/cm²)	Observations
27554	Plafond	Plafond	Béton	Peinture	C	0,08	
27555					MD	0,04	
	Plafond	Plafond Faux plafond					Non peint
27556	Sol	Plancher	Carrelage		C	0,07	
27557					MD	0,07	
	Toutes zones	Murs	Faïence				Non peint
	Toutes zones	Plinthes	Faïence				Non peint
27558	Toutes zones	Portes Dormant	Bois	Peinture	C	0,06	
27559					MD	0,06	
27560	Toutes zones	Portes Ouvrant	Bois	Peinture	C	0,27	
27561					MD	0,16	
Nombre total d'unités de repérage			7				
Commentaire sur le local			Néant				

802 SANITAIRE PREF (1er)

N°	Zone	Unité de repérage	Substrat	Revêtement apparent	Localisation	Résultats (mg/cm²)	Observations
27562	Plafond	Plafond	Béton	Peinture	C	0,08	
27563					MD	0,06	
	Plafond	Plafond Faux plafond					Non peint
27564	Sol	Plancher	Carrelage		C	0,1	
27565					MD	0,04	
	Toutes zones	Murs	Faïence				Non peint
	Toutes zones	Plinthes	Faïence				Non peint
27566	Toutes zones	Portes Dormant	Bois	Peinture	C	0,08	
27567					MD	0,05	
27568	Toutes zones	Portes Ouvrant	Bois	Peinture	C	0,07	
27569					MD	0,06	
Nombre total d'unités de repérage			7				
Commentaire sur le local			Néant				

Plomb

804 SANITAIRE PREF (1er)							
N°	Zone	Unité de repérage	Substrat	Revêtement apparent	Localisation	Résultats (mg/cm²)	Observations
27570	Plafond	Plafond	Béton	Peinture	C	0,27	
27571					MD	0,1	
	Plafond	Plafond Faux plafond					Non peint
27572	Sol	Plancher	Carrelage		C	0,06	
27573					MD	0,06	
	Toutes zones	Murs	Faïence				Non peint
	Toutes zones	Plinthes	Faïence				Non peint
27574	Toutes zones	Portes Dormant	Bois	Peinture	C	0,08	
27575					MD	0,07	
27576	Toutes zones	Portes Ouvrant	Bois	Peinture	C	0,1	
27577					MD	0,1	
Nombre total d'unités de repérage		7					
Commentaire sur le local		Néant					

818 SALON PREF (1er)							
N°	Zone	Unité de repérage	Substrat	Revêtement apparent	Localisation	Résultats (mg/cm ²)	Observations
27578	Plafond	Plafond	Béton	Peinture	C	0,07	
27579					MD	0,28	
	Plafond	Plafond Faux plafond					Non peint
	Toutes zones	Fenêtre Dormant	Aluminium				Elément postérieur à 1949
	Toutes zones	Fenêtre Ouvrant	Aluminium				Elément postérieur à 1949
27580	Toutes zones	Murs	Plâtre	Peinture	C	0,21	
27581					MD	0,04	
27582	Toutes zones	Plinthes	Bois	Peinture	C	0,07	
27583					MD	0,06	
27584	Toutes zones	Portes Dormant	Bois	Peinture	C	0,04	
27585					MD	0,02	
27586	Toutes zones	Portes Ouvrant	Bois	Peinture	C	0,07	
27587					MD	0,08	
Nombre total d'unités de repérage			8				
Commentaire sur le local			Néant				

822 CIRCULATION PREF (1er)							
N°	Zone	Unité de repérage	Substrat	Revêtement apparent	Localisation	Résultats (mg/cm²)	Observations
27588	Plafond	Plafond	Béton	Peinture	C	0,27	
27589					MD	0,22	

Plomb

N°	Zone	Unité de repérage	Substrat	Revêtement apparent	Localisation	Résultats (mg/cm²)	Observations
	Plafond	Plafond Faux plafond					Non peint
27590	Toutes zones	Murs	Plâtre	Peinture	C	0,08	
27591					MD	0,05	
27592	Toutes zones	Plinthes	Bois	Peinture	C	0,08	
27593					MD	0,08	
27594	Toutes zones	Portes Dormant	Bois	Peinture	C	0,09	
27595					MD	0,19	
27596	Toutes zones	Portes Ouvrant	Bois	Peinture	C	0,11	
27597					MD	0,18	
Nombre total d'unités de repérage			6				
Commentaire sur le local			Néant				

807 CIRCULATION PREF (1er)							
N°	Zone	Unité de repérage	Substrat	Revêtement apparent	Localisation	Résultats (mg/cm²)	Observations
27598	Plafond	Plafond	Béton	Peinture	C	0,1	
27599					MD	0,06	
	Plafond	Plafond Faux plafond					Non peint
27600	Toutes zones	Murs	Plâtre	Peinture	C	0,06	
27601					MD	0,07	
27602	Toutes zones	Plinthes	Bois	Peinture	C	0,07	
27603					MD	0,17	
27604	Toutes zones	Portes Dormant	Bois	Peinture	C	0,11	
27605					MD	0,07	
27606	Toutes zones	Portes Ouvrant	Bois	Peinture	C	0,1	
27607					MD	0,08	
Nombre total d'unités de repérage			6				
Commentaire sur le local			Néant				

819 SALLE A MANGER PREF (1er)							
N°	Zone	Unité de repérage	Substrat	Revêtement apparent	Localisation	Résultats (mg/cm²)	Observations
27608	Plafond	Plafond	Béton	Peinture	C	0,11	
27609					MD	0,19	
	Plafond	Plafond Faux plafond					Non peint
	Toutes zones	Fenêtre Dormant	Aluminium				Elément postérieur à 1949
	Toutes zones	Fenêtre Ouvrant	Aluminium				Elément postérieur à 1949
27610	Toutes zones	Murs	Plâtre	Peinture	C	0,05	
27611					MD	0,08	
27612	Toutes zones	Plinthes	Bois	Peinture	C	0,1	
27613					MD	0,26	

Plomb

N°	Zone	Unité de repérage	Substrat	Revêtement apparent	Localisation	Résultats (mg/cm²)	Observations
27614	Toutes zones	Portes Dormant	Bois	Peinture	C	0,04	
27615					MD	0,1	
27616	Toutes zones	Portes Ouvrant	Bois	Peinture	C	0,07	
27617					MD	0,21	
Nombre total d'unités de repérage			8				
Commentaire sur le local			Néant				

820 BUREAU PREF (1er)							
N°	Zone	Unité de repérage	Substrat	Revêtement apparent	Localisation	Résultats (mg/cm²)	Observations
27618	Plafond	Plafond	Béton	Peinture	C	0,06	
27619					MD	0,1	
	Plafond	Plafond Faux plafond					Non peint
	Toutes zones	Fenêtre Dormant	Aluminium				Elément postérieur à 1949
	Toutes zones	Fenêtre Ouvrant	Aluminium				Elément postérieur à 1949
27620	Toutes zones	Murs	Plâtre	Peinture	C	0,08	
27621					MD	0,02	
27622	Toutes zones	Plinthes	Bois	Peinture	C	0,15	
27623					MD	0,05	
27624	Toutes zones	Portes Dormant	Bois	Peinture	C	0,09	
27625					MD	0,1	
27626	Toutes zones	Portes Ouvrant	Bois	Peinture	C	0,22	
27627					MD	0,09	
Nombre total d'unités de repérage			8				
Commentaire sur le local			Néant				

821 CUISINE PREF (1er)							
N°	Zone	Unité de repérage	Substrat	Revêtement apparent	Localisation	Résultats (mg/cm²)	Observations
27628	Plafond	Plafond	Béton	Peinture	C	0,08	
27629					MD	0,1	
	Plafond	Plafond Faux plafond					Non peint
	Toutes zones	Fenêtre Dormant	Aluminium				Elément postérieur à 1949
	Toutes zones	Fenêtre Ouvrant	Aluminium				Elément postérieur à 1949
27630	Toutes zones	Murs	Plâtre	Peinture	C	0,07	
27631					MD	0,08	
27632	Toutes zones	Plinthes	Bois	Peinture	C	0,1	
27633					MD	0,1	
27634	Toutes zones	Portes Dormant	Bois	Peinture	C	0,09	
27635					MD	0,07	

Plomb

N°	Zone	Unité de repérage	Substrat	Revêtement apparent	Localisation	Résultats (mg/cm²)	Observations
27636	Toutes zones	Portes Ouvrant	Bois	Peinture	C	0,08	
27637					MD	0,05	
Nombre total d'unités de repérage		8					
Commentaire sur le local		Néant					

EA18 ESCALIER PREF (1er)							
N°	Zone	Unité de repérage	Substrat	Revêtement apparent	Localisation	Résultats (mg/cm²)	Observations
27638	Plafond	Plafond	Enduit	Peinture	C	0,06	
27639					MD	0,11	
	Toutes zones	Escalier Ensemble des contre-marches	dalle de sol				Non peint
	Toutes zones	Escalier Ensemble des marches	dalle de sol				Non peint
27646	Toutes zones	Escalier Main-courante	Métal	Peinture	C	0,05	
27647					MD	0,05	
27644	Toutes zones	Mur	Enduit	Peinture	C	0,09	
27645					MD	0,08	
27640	Toutes zones	Porte Dormant	Bois	Peinture	C	0,12	
27641					MD	0,1	
27642	Toutes zones	Porte Ouvrant	Bois	Peinture	C	0,09	
27643					MD	0,1	
Nombre total d'unités de repérage		7					
Commentaire sur le local		Néant					

29 SALLE A MANGER (1er)							
N°	Zone	Unité de repérage	Substrat	Revêtement apparent	Localisation	Résultats (mg/cm²)	Observations
28262	Plafond	Plafond	Béton	Peinture	C	0,04	
28263					MD	0,05	
28264	Plafond	Plafond Faux plafond	Plâtre	Peinture	C	0,13	
28265					MD	0,06	
	Toutes zones	Fenêtre Dormant	Aluminium				Elément postérieur à 1949
	Toutes zones	Fenêtre Ouvrant	Aluminium				Elément postérieur à 1949
28266	Toutes zones	Murs	Plâtre	Peinture	C	0,06	
28267					MD	0,06	
28268	Toutes zones	Plinthes	Bois	Peinture	C	0,23	
28269					MD	0,11	
28270	Toutes zones	Portes Dormant	Bois	Peinture	C	0,08	
28271					MD	0,05	
28272	Toutes zones	Portes Ouvrant	Bois	Peinture	C	0,11	
28273					MD	0,07	

Plomb

Nombre total d'unités de repérage	8
Commentaire sur le local	Néant

31 SANITAIRE (1er)							
N°	Zone	Unité de repérage	Substrat	Revêtement apparent	Localisation	Résultats (mg/cm²)	Observations
28274	Plafond	Plafond	Béton	Peinture	C	0,08	
28275					MD	0,07	
	Plafond	Plafond Faux plafond					Non peint
28276	Sol	Plancher	Carrelage		C	0,05	
28277					MD	0,23	
	Toutes zones	Murs	Faïence				Non peint
	Toutes zones	Plinthes	Faïence				Non peint
28278	Toutes zones	Portes Dormant	Bois	Peinture	C	0,02	
28279					MD	0,11	
28280	Toutes zones	Portes Ouvrant	Bois	Peinture	C	0,09	
28281					MD	0,06	
Nombre total d'unités de repérage			7				
Commentaire sur le local			Néant				

38 SANITAIRE (1er)							
N°	Zone	Unité de repérage	Substrat	Revêtement apparent	Localisation	Résultats (mg/cm²)	Observations
28282	Plafond	Plafond	Béton	Peinture	C	0,07	
28283					MD	0,04	
	Plafond	Plafond Faux plafond					Non peint
28284	Sol	Plancher	Carrelage		C	0,11	
28285					MD	0,07	
	Toutes zones	Murs	Faïence				Non peint
	Toutes zones	Plinthes	Faïence				Non peint
28286	Toutes zones	Portes Dormant	Bois	Peinture	C	0,07	
28287					MD	0,1	
28288	Toutes zones	Portes Ouvrant	Bois	Peinture	C	0,1	
28289					MD	0,05	
Nombre total d'unités de repérage			7				
Commentaire sur le local			Néant				

24 SANITAIRE (1er)							
N°	Zone	Unité de repérage	Substrat	Revêtement apparent	Localisation	Résultats (mg/cm²)	Observations
28290	Plafond	Plafond	Béton	Peinture	C	0,09	

N°	Zone	Unité de repérage	Substrat	Revêtement apparent	Localisation	Résultats (mg/cm²)	Observations
28291					MD	0,11	
	Plafond	Plafond Faux plafond					Non peint
28292	Sol	Plancher	Carrelage		C	0,19	
28293					MD	0,25	
	Toutes zones	Murs	Faïence				Non peint
	Toutes zones	Plinthes	Faïence				Non peint
28294	Toutes zones	Portes Dormant	Bois	Peinture	C	0,11	
28295					MD	0,07	
28296	Toutes zones	Portes Ouvrant	Bois	Peinture	C	0,1	
28297					MD	0,06	
Nombre total d'unités de repérage		7					
Commentaire sur le local		Néant					

28 SANITAIRE (1er)

N°	Zone	Unité de repérage	Substrat	Revêtement apparent	Localisation	Résultats (mg/cm²)	Observations
28298	Plafond	Plafond	Béton	Peinture	C	0,08	
28299					MD	0,06	
	Plafond	Plafond Faux plafond					Non peint
28300	Sol	Plancher	Carrelage		C	0,06	
28301					MD	0,08	
	Toutes zones	Murs	Faïence				Non peint
	Toutes zones	Plinthes	Faïence				Non peint
28302	Toutes zones	Portes Dormant	Bois	Peinture	C	0,07	
28303					MD	0,04	
28304	Toutes zones	Portes Ouvrant	Bois	Peinture	C	0,07	
28305					MD	0,04	
Nombre total d'unités de repérage			7				
Commentaire sur le local			Néant				

34 CHAMBRE (1er)

N°	Zone	Unité de repérage	Substrat	Revêtement apparent	Localisation	Résultats (mg/cm²)	Observations
28308	Plafond	Plafond	enduit	Peinture	C	0,07	
28309					MD	0,07	
28306	Sol	Sol	résine	Peinture	C	0,01	
28307					MD	0,26	
	Toutes zones	Fenêtre Ouvrant	Aluminium				Elément postérieur à 1949
28316	Toutes	Fenêtre Ouvrant	Métal	Peinture	C	0,09	

Plomb

N°	Zone	Unité de repérage	Substrat	Revêtement apparent	Localisation	Résultats (mg/cm²)	Observations
28317	zones				MD	0,04	
28310	Toutes zones	Murs	Plâtre	Peinture	C	0,04	
28311					MD	0,07	
28312	Toutes zones	Plinthes	Bois	Peinture	C	0,04	
28313					MD	0,02	
28314	Toutes zones	Portes Ouvrant	Bois	Peinture	C	0,07	
28315					MD	0,07	
28318	Toutes zones	Portes Ouvrant	Métal	Peinture	C	0,11	
28319					MD	0,08	
28320	Toutes zones	Poteau	Béton	Peinture	C	0,1	
28321					MD	0,05	

Nombre total d'unités de repérage	9
Commentaire sur le local	Néant

35 CHAMBRE (1er)

N°	Zone	Unité de repérage	Substrat	Revêtement apparent	Localisation	Résultats (mg/cm²)	Observations
28322	Plafond	Plafond Faux plafond	Enduit	Peinture	C	0,12	
28323					MD	0,07	
	Toutes zones	Fenêtre Dormant	Aluminium				Elément postérieur à 1949
	Toutes zones	Fenêtre Ouvrant	Aluminium				Elément postérieur à 1949
28324	Toutes zones	Murs	Plâtre	Peinture	C	0,04	
28325					MD	0,08	
28326	Toutes zones	Plinthes	Bois	Peinture	C	0,09	
28327					MD	0,07	
28328	Toutes zones	Portes Dormant	Bois	Peinture	C	0,08	
28329					MD	0,09	
28330	Toutes zones	Portes Ouvrant	Bois	Peinture	C	0,21	
28331					MD	0,08	

Nombre total d'unités de repérage	7
Commentaire sur le local	Néant

37 CHAMBRE (1er)

N°	Zone	Unité de repérage	Substrat	Revêtement apparent	Localisation	Résultats (mg/cm²)	Observations
28332	Plafond	Plafond Faux plafond	Enduit	Peinture	C	0,05	
28333					MD	0,25	
	Toutes zones	Fenêtre Dormant	Aluminium				Elément postérieur à 1949
	Toutes zones	Fenêtre Ouvrant	Aluminium				Elément postérieur à 1949
28334	Toutes	Murs	Plâtre	Peinture	C	0,07	

Plomb

N°	Zone	Unité de repérage	Substrat	Revêtement apparent	Localisation	Résultats (mg/cm²)	Observations
28335	zones				MD	0,13	
28336	Toutes zones	Plinthes	Bois	Peinture	C	0,08	
28337					MD	0,1	
28338	Toutes zones	Portes Dormant	Bois	Peinture	C	0,06	
28339					MD	0,06	
28340	Toutes zones	Portes Ouvrant	Bois	Peinture	C	0,06	
28341					MD	0,13	
Nombre total d'unités de repérage		7					
Commentaire sur le local		Néant					

25 CUISINE (1er)							
N°	Zone	Unité de repérage	Substrat	Revêtement apparent	Localisation	Résultats (mg/cm²)	Observations
28342	Plafond	Plafond	Enduit	Peinture	C	0,06	
28343					MD	0,04	
	Toutes zones	Fenêtre Dormant	Aluminium				Elément postérieur à 1949
	Toutes zones	Fenêtre Ouvrant	Aluminium				Elément postérieur à 1949
28344	Toutes zones	Murs	Plâtre	Peinture	C	0,08	
28345					MD	0,07	
28346	Toutes zones	Plinthes	Bois	Peinture	C	0,11	
28347					MD	0,03	
28348	Toutes zones	Portes Dormant	Bois	Peinture	C	0,07	
28349					MD	0,26	
28350	Toutes zones	Portes Ouvrant	Bois	Peinture	C	0,1	
28351					MD	0,09	
Nombre total d'unités de repérage		7					
Commentaire sur le local		Néant					

22 CIRCULATION (1er)							
N°	Zone	Unité de repérage	Substrat	Revêtement apparent	Localisation	Résultats (mg/cm²)	Observations
28352	Plafond	Plafond	Enduit	Peinture	C	0,04	
28353					MD	0,1	
	Toutes zones	Fenêtre Dormant	Aluminium				Elément postérieur à 1949
	Toutes zones	Fenêtre Ouvrant	Aluminium				Elément postérieur à 1949
28354	Toutes zones	Murs	Plâtre	Peinture	C	0,19	
28355					MD	0,05	
28356	Toutes zones	Plinthes	Bois	Peinture	C	0,1	
28357					MD	0,05	
28358	Toutes	Portes Dormant	Bois	Peinture	C	0,18	

N°	Zone	Unité de repérage	Substrat	Revêtement apparent	Localisation	Résultats (mg/cm²)	Observations
28359	zones				MD	0,03	
28360	Toutes zones	Portes Ouvrant	Bois	Peinture	C	0,09	
28361					MD	0,1	
28362	Toutes zones	Poteau	Plâtre	Peinture	C	0,02	
28363					MD	0,26	
Nombre total d'unités de repérage		8					
Commentaire sur le local		Néant					

27 CHAMBRE (1er)							
N°	Zone	Unité de repérage	Substrat	Revêtement apparent	Localisation	Résultats (mg/cm²)	Observations
28364	Plafond	Plafond	Enduit	Peinture	C	0,12	
28365					MD	0,11	
	Toutes zones	Fenêtre Dormant	Aluminium				Elément postérieur à 1949
	Toutes zones	Fenêtre Ouvrant	Aluminium				Elément postérieur à 1949
28366	Toutes zones	Murs	Plâtre	Peinture	C	0,1	
28367					MD	0,1	
28368	Toutes zones	Plinthes	Bois	Peinture	C	0,11	
28369					MD	0,17	
28370	Toutes zones	Portes Dormant	Bois	Peinture	C	0,1	
28371					MD	0,05	
28372	Toutes zones	Portes Ouvrant	Bois	Peinture	C	0,06	
28373					MD	0,25	
Nombre total d'unités de repérage			7				
Commentaire sur le local			Néant				

EA12 ESCALIER n°1 (1er)							
N°	Zone	Unité de repérage	Substrat	Revêtement apparent	Localisation	Résultats (mg/cm²)	Observations
28374	Plafond	Plafond	Enduit	Peinture	C	0,07	
28375					MD	0,1	
	Toutes zones	Escalier Ensemble des contre-marches	dalle de sol				Non peint
	Toutes zones	Escalier Ensemble des marches	dalle de sol				Non peint
28382	Toutes zones	Escalier Main-courante	Métal	Peinture	C	0,1	
28383					MD	0,05	
28380	Toutes zones	Mur	Enduit	Peinture	C	0,08	
28381					MD	0,08	
28376	Toutes zones	Porte Dormant	Bois	Peinture	C	0,16	
28377					MD	0,05	
28378	Toutes	Porte Ouvrant	Bois	Peinture	C	0,09	

Plomb

N°	Zone	Unité de repérage	Substrat	Revêtement apparent	Localisation	Résultats (mg/cm²)	Observations
28379	zones				MD	0,08	
Nombre total d'unités de repérage		7					
Commentaire sur le local		Néant					

14 CHAMBRE (1er)							
N°	Zone	Unité de repérage	Substrat	Revêtement apparent	Localisation	Résultats (mg/cm²)	Observations
28384	Plafond	Plafond	Enduit	Peinture	C	0,08	
28385					MD	0,05	
	Toutes zones	Fenêtre Dormant	Aluminium				Elément postérieur à 1949
	Toutes zones	Fenêtre Ouvrant	Aluminium				Elément postérieur à 1949
28386	Toutes zones	Murs	Plâtre	Peinture	C	0,05	
28387					MD	0,15	
28388	Toutes zones	Plinthes	Bois	Peinture	C	0,06	
28389					MD	0,26	
28390	Toutes zones	Portes Dormant	Bois	Peinture	C	0,23	
28391					MD	0,05	
28392	Toutes zones	Portes Ouvrant	Bois	Peinture	C	0,08	
28393					MD	0,06	
Nombre total d'unités de repérage			7				
Commentaire sur le local			Néant				

8 CHAMBRE (1er)							
N°	Zone	Unité de repérage	Substrat	Revêtement apparent	Localisation	Résultats (mg/cm²)	Observations
28394	Plafond	Plafond	Enduit	Peinture	C	0,08	
28395					MD	0,07	
	Toutes zones	Fenêtre Dormant	Aluminium				Elément postérieur à 1949
	Toutes zones	Fenêtre Ouvrant	Aluminium				Elément postérieur à 1949
28396	Toutes zones	Murs	Plâtre	Peinture	C	0,12	
28397					MD	0,23	
28398	Toutes zones	Plinthes	Bois	Peinture	C	0,2	
28399					MD	0,08	
28400	Toutes zones	Portes Dormant	Bois	Peinture	C	0,06	
28401					MD	0,11	
28402	Toutes zones	Portes Ouvrant	Bois	Peinture	C	0,04	
28403					MD	0,06	
Nombre total d'unités de repérage			7				
Commentaire sur le local			Néant				

Plomb

6 CHAMBRE (1er)							
N°	Zone	Unité de repérage	Substrat	Revêtement apparent	Localisation	Résultats (mg/cm²)	Observations
28404	Plafond	Plafond	Béton	Peinture	C	0,05	
28405					MD	0,08	
	Toutes zones	Fenêtre Dormant	Aluminium				Elément postérieur à 1949
	Toutes zones	Fenêtre Ouvrant	Aluminium				Elément postérieur à 1949
28406	Toutes zones	Murs	Plâtre	Peinture	C	0,25	
28407					MD	0,05	
28408	Toutes zones	Plinthes	Bois	Peinture	C	0,06	
28409					MD	0,25	
28410	Toutes zones	Portes Dormant	Bois	Peinture	C	0,22	
28411					MD	0,06	
28412	Toutes zones	Portes Ouvrant	Bois	Peinture	C	0,06	
28413					MD	0,06	
Nombre total d'unités de repérage		7					
Commentaire sur le local		Néant					

1 CHAMBRE (1er)							
N°	Zone	Unité de repérage	Substrat	Revêtement apparent	Localisation	Résultats (mg/cm²)	Observations
28414	Plafond	Plafond	Enduit	Peinture	C	0,04	
28415					MD	0,06	
	Toutes zones	Fenêtre Dormant	Aluminium				Elément postérieur à 1949
	Toutes zones	Fenêtre Ouvrant	Aluminium				Elément postérieur à 1949
28416	Toutes zones	Murs	Plâtre	Peinture	C	0,11	
28417					MD	0,07	
28418	Toutes zones	Plinthes	Bois	Peinture	C	0,06	
28419					MD	0,08	
28420	Toutes zones	Portes Dormant	Bois	Peinture	C	0,07	
28421					MD	0,11	
28422	Toutes zones	Portes Ouvrant	Bois	Peinture	C	0,05	
28423					MD	0,08	
Nombre total d'unités de repérage		7					
Commentaire sur le local		Néant					

10 CIRCULATION (1er)							
N°	Zone	Unité de repérage	Substrat	Revêtement apparent	Localisation	Résultats (mg/cm²)	Observations
28424	Plafond	Plafond	Enduit	Peinture	C	0,1	
28425					MD	0,06	

Plomb

N°	Zone	Unité de repérage	Substrat	Revêtement apparent	Localisation	Résultats (mg/cm²)	Observations
	Toutes zones	Fenêtre Dormant	Aluminium				Elément postérieur à 1949
	Toutes zones	Fenêtre Ouvrant	Aluminium				Elément postérieur à 1949
28426	Toutes zones	Murs	Plâtre	Peinture	C	0,08	
28427					MD	0,07	
28428	Toutes zones	Plinthes	Bois	Peinture	C	0,06	
28429					MD	0,03	
28432	Toutes zones	Portes Dormant	Bois	Peinture	C	0,21	
28433					MD	0,13	
28434	Toutes zones	Portes Ouvrant	Bois	Peinture	C	0,16	
28435					MD	0,07	
28430	Toutes zones	Poteau	Plâtre	Peinture	C	0,09	
28431					MD	0,1	
Nombre total d'unités de repérage			8				
Commentaire sur le local			Néant				

5 SALLE A MANGER (1er)							
N°	Zone	Unité de repérage	Substrat	Revêtement apparent	Localisation	Résultats (mg/cm²)	Observations
28436	Plafond	Plafond	Enduit	Peinture	C	0,15	
28437					MD	0,1	
	Toutes zones	Fenêtre Dormant	Aluminium				Elément postérieur à 1949
	Toutes zones	Fenêtre Ouvrant	Aluminium				Elément postérieur à 1949
28438	Toutes zones	Murs	Plâtre	Peinture	C	0,07	
28439					MD	0,08	
28440	Toutes zones	Plinthes	Bois	Peinture	C	0,22	
28441					MD	0,05	
28442	Toutes zones	Portes Dormant	Bois	Peinture	C	0,07	
28443					MD	0,04	
28444	Toutes zones	Portes Ouvrant	Bois	Peinture	C	0,05	
28445					MD	0,08	
Nombre total d'unités de repérage		7					
Commentaire sur le local		Néant					

13 CUISINE (1er)							
N°	Zone	Unité de repérage	Substrat	Revêtement apparent	Localisation	Résultats (mg/cm²)	Observations
28446	Plafond	Plafond	Enduit	Peinture	C	0,06	
28447					MD	0,08	
	Toutes zones	Fenêtre Dormant	Aluminium				Elément postérieur à 1949

Plomb

N°	Zone	Unité de repérage	Substrat	Revêtement apparent	Localisation	Résultats (mg/cm²)	Observations
	Toutes zones	Fenêtre Ouvrant	Aluminium				Elément postérieur à 1949
28448	Toutes zones	Murs	Plâtre	Peinture	C	0,17	
28449					MD	0,07	
28450	Toutes zones	Plinthes	Bois	Peinture	C	0,07	
28451					MD	0,06	
28452	Toutes zones	Portes Dormant	Bois	Peinture	C	0,08	
28453					MD	0,06	
28454	Toutes zones	Portes Ouvrant	Bois	Peinture	C	0,17	
28455					MD	0,07	
Nombre total d'unités de repérage		7					
Commentaire sur le local		Néant					

9 SANITAIRE (1er)							
N°	Zone	Unité de repérage	Substrat	Revêtement apparent	Localisation	Résultats (mg/cm²)	Observations
28456	Plafond	Plafond	Béton	Peinture	C	0,08	
28457					MD	0,04	
	Plafond	Plafond Faux plafond					Non peint
28458	Sol	Plancher	Carrelage		C	0,06	
28459					MD	0,09	
	Toutes zones	Murs	Faïence				Non peint
	Toutes zones	Plinthes	Faïence				Non peint
28460	Toutes zones	Portes Dormant	Bois	Peinture	C	0,1	
28461					MD	0,19	
28462	Toutes zones	Portes Ouvrant	Bois	Peinture	C	0,06	
28463					MD	0,06	
Nombre total d'unités de repérage		7					
Commentaire sur le local		Néant					

4 SALON (1er)							
N°	Zone	Unité de repérage	Substrat	Revêtement apparent	Localisation	Résultats (mg/cm²)	Observations
28464	Plafond	Plafond	Enduit	Peinture	C	0,09	
28465					MD	0,09	
	Toutes zones	Fenêtre Dormant	Aluminium				Elément postérieur à 1949
	Toutes zones	Fenêtre Ouvrant	Aluminium				Elément postérieur à 1949
28466	Toutes zones	Murs	Plâtre	Peinture	C	0,04	
28467					MD	0,05	
28468	Toutes	Plinthes	Bois	Peinture	C	0,04	

Plomb

N°	Zone	Unité de repérage	Substrat	Revêtement apparent	Localisation	Résultats (mg/cm²)	Observations
28469	zones				MD	0,08	
28470	Toutes zones	Portes Dormant	Bois	Peinture	C	0,04	
28471					MD	0,06	
28472	Toutes zones	Portes Ouvrant	Bois	Peinture	C	0,06	
28473					MD	0,06	
Nombre total d'unités de repérage		7					
Commentaire sur le local		Néant					

3 SALON (1er)							
N°	Zone	Unité de repérage	Substrat	Revêtement apparent	Localisation	Résultats (mg/cm²)	Observations
28474	Plafond	Plafond	Enduit	Peinture	C	0,27	
28475					MD	0,09	
	Toutes zones	Fenêtre Dormant	Aluminium				Elément postérieur à 1949
	Toutes zones	Fenêtre Ouvrant	Aluminium				Elément postérieur à 1949
28476	Toutes zones	Murs	Plâtre	Peinture	C	0,04	
28477					MD	0,09	
28478	Toutes zones	Plinthes	Bois	Peinture	C	0,08	
28479					MD	0,24	
28480	Toutes zones	Portes Dormant	Bois	Peinture	C	0,08	
28481					MD	0,06	
28482	Toutes zones	Portes Ouvrant	Bois	Peinture	C	0,1	
28483					MD	0,1	
Nombre total d'unités de repérage			7				
Commentaire sur le local			Néant				

7 SANITAIRE (1er)							
N°	Zone	Unité de repérage	Substrat	Revêtement apparent	Localisation	Résultats (mg/cm²)	Observations
28484	Plafond	Plafond	Béton	Peinture	C	0,05	
28485					MD	0,04	
	Plafond	Plafond Faux plafond					Non peint
28486	Sol	Plancher	Carrelage		C	0,24	
28487					MD	0,08	
	Toutes zones	Murs	Faïence				Non peint
	Toutes zones	Plinthes	Faïence				Non peint
28488	Toutes zones	Portes Dormant	Bois	Peinture	C	0,11	
28489					MD	0,07	
28490	Toutes zones	Portes Ouvrant	Bois	Peinture	C	0,1	
28491					MD	0,05	

Nombre total d'unités de repérage	7
Commentaire sur le local	Néant

2 SANITAIRE (1er)							
N°	Zone	Unité de repérage	Substrat	Revêtement apparent	Localisation	Résultats (mg/cm²)	Observations
28492	Plafond	Plafond	Béton	Peinture	C	0,1	
28493					MD	0,23	
	Plafond	Plafond Faux plafond					Non peint
28494	Sol	Plancher	Carrelage		C	0,13	
28495					MD	0,04	
	Toutes zones	Murs	Faïence				Non peint
	Toutes zones	Plinthes	Faïence				Non peint
28496	Toutes zones	Portes Dormant	Bois	Peinture	C	0,1	
28497					MD	0,16	
28498	Toutes zones	Portes Ouvrant	Bois	Peinture	C	0,1	
28499					MD	0,09	
Nombre total d'unités de repérage			7				
Commentaire sur le local			Néant				

WC (1er)							
N°	Zone	Unité de repérage	Substrat	Revêtement apparent	Localisation	Résultats (mg/cm²)	Observations
28500	Plafond	Plafond	Béton	Peinture	C	0,05	
28501					MD	0,05	
	Plafond	Plafond Faux plafond					Non peint
28502	Sol	Plancher	Carrelage		C	0,1	
28503					MD	0,06	
	Toutes zones	Murs	Faïence				Non peint
	Toutes zones	Plinthes	Faïence				Non peint
28504	Toutes zones	Portes Dormant	Bois	Peinture	C	0,04	
28505					MD	0,07	
28506	Toutes zones	Portes Ouvrant	Bois	Peinture	C	0,02	
28507					MD	0,25	
Nombre total d'unités de repérage			7				
Commentaire sur le local			Néant				

15 SANITAIRE (1er)							
N°	Zone	Unité de repérage	Substrat	Revêtement apparent	Localisation	Résultats (mg/cm²)	Observations
28508	Plafond	Plafond	Béton	Peinture	C	0,11	

N°	Zone	Unité de repérage	Substrat	Revêtement apparent	Localisation	Résultats (mg/cm²)	Observations
28509					MD	0,09	
	Plafond	Plafond Faux plafond					Non peint
28510	Sol	Plancher	Carrelage		C	0,09	
28511					MD	0,05	
	Toutes zones	Murs	Faïence				Non peint
	Toutes zones	Plinthes	Faïence				Non peint
28512	Toutes zones	Portes Dormant	Bois	Peinture	C	0,11	
28513					MD	0,07	
28514	Toutes zones	Portes Ouvrant	Bois	Peinture	C	0,05	
28515					MD	0,05	
Nombre total d'unités de repérage		7					
Commentaire sur le local		Néant					

GB1 GAINÉ ET TREMIÉ COMM COPRO (1er)							
N°	Zone	Unité de repérage	Substrat	Revêtement apparent	Localisation	Résultats (mg/cm²)	Observations
29472	Plafond	Plafond	Béton	Peinture	C	0,06	
29473					MD	0,09	
29474	Toutes zones	Murs	Béton	Peinture	C	0,08	
29475					MD	0,09	
29476	Toutes zones	Portes Dormant	Métal	Peinture	C	0,06	
29477					MD	0,06	
29478	Toutes zones	Portes Ouvrant	Métal	Peinture	C	0,09	
29479					MD	0,26	
Nombre total d'unités de repérage		4					
Commentaire sur le local		Néant					

GB3 GAINÉ ET TREMIÉ COMM COPRO (1er)							
N°	Zone	Unité de repérage	Substrat	Revêtement apparent	Localisation	Résultats (mg/cm²)	Observations
29480	Plafond	Plafond	Béton	Peinture	C	0,11	
29481					MD	0,15	
29482	Toutes zones	Murs	Béton	Peinture	C	0,05	
29483					MD	0,06	
29484	Toutes zones	Portes Dormant	Métal	Peinture	C	0,03	
29485					MD	0,08	
29486	Toutes zones	Portes Ouvrant	Métal	Peinture	C	0,08	
29487					MD	0,05	
Nombre total d'unités de repérage		4					
Commentaire sur le local		Néant					

Plomb

GB10 GAINÉ ET TREMIÉ COMM COPRO (1er)							
N°	Zone	Unité de repérage	Substrat	Revêtement apparent	Localisation	Résultats (mg/cm²)	Observations
29488	Plafond	Plafond	Béton	Peinture	C	0,16	
29489					MD	0,05	
29490	Toutes zones	Murs	Béton	Peinture	C	0,24	
29491					MD	0,04	
29492	Toutes zones	Portes Dormant	Métal	Peinture	C	0,06	
29493					MD	0,05	
29494	Toutes zones	Portes Ouvrant	Métal	Peinture	C	0,24	
29495					MD	0,2	
Nombre total d'unités de repérage			4				
Commentaire sur le local			Néant				

GB16 GAINÉ ET TREMIÉ COMM COPRO (1er)							
N°	Zone	Unité de repérage	Substrat	Revêtement apparent	Localisation	Résultats (mg/cm²)	Observations
29496	Plafond	Plafond	Béton	Peinture	C	0,05	
29497					MD	0,08	
29498	Toutes zones	Murs	Béton	Peinture	C	0,11	
29499					MD	0,11	
29500	Toutes zones	Portes Dormant	Métal	Peinture	C	0,08	
29501					MD	0,11	
29502	Toutes zones	Portes Ouvrant	Métal	Peinture	C	0,08	
29503					MD	0,08	
Nombre total d'unités de repérage		4					
Commentaire sur le local		Néant					

EB1 ESCALIER (1er)							
--------------------	--	--	--	--	--	--	--

N°	Zone	Unité de repérage	Substrat	Revêtement apparent	Localisation	Résultats (mg/cm²)	Observations
29504	Plafond	Plafond	Enduit	Peinture	C	0,02	
29505					MD	0,09	
	Toutes zones	Escalier Ensemble des contre-marches	dalle de sol				Non peint
	Toutes zones	Escalier Ensemble des marches	dalle de sol				Non peint
29512	Toutes zones	Escalier Main-courante	Métal	Peinture	C	0,13	
29513					MD	0,09	
29510	Toutes zones	Mur	Enduit	Peinture	C	0,09	
29511					MD	0,08	
29506	Toutes zones	Porte Dormant	Bois	Peinture	C	0,06	
29507					MD	0,11	
29508	Toutes zones	Porte Ouvrant	Bois	Peinture	C	0,05	
29509					MD	0,18	
Nombre total d'unités de repérage		7					
Commentaire sur le local		Néant					

EB2 ESCALIER (1er)							
N°	Zone	Unité de repérage	Substrat	Revêtement apparent	Localisation	Résultats (mg/cm²)	Observations
29514	Plafond	Plafond	Enduit	Peinture	C	0,1	
29515					MD	0,07	
	Toutes zones	Escalier Ensemble des contre-marches	dalle de sol				Non peint
	Toutes zones	Escalier Ensemble des marches	dalle de sol				Non peint
29522	Toutes zones	Escalier Main-courante	Métal	Peinture	C	0,09	
29523					MD	0,04	
29520	Toutes zones	Mur	Enduit	Peinture	C	0,07	
29521					MD	0,1	
29516	Toutes zones	Porte Dormant	Bois	Peinture	C	0,09	
29517					MD	0,05	
29518	Toutes zones	Porte Ouvrant	Bois	Peinture	C	0,26	
29519					MD	0,23	
Nombre total d'unités de repérage		7					
Commentaire sur le local		Néant					

161 BUREAU DDRI (1er)							
N°	Zone	Unité de repérage	Substrat	Revêtement apparent	Localisation	Résultats (mg/cm²)	Observations
29786	Plafond	Plafond	Béton	Peinture	C	0,21	
29787					MD	0,1	
	Plafond	Plafond Faux plafond					Non peint
29788	Toutes	Murs	Plâtre	Peinture	C	0,1	

N°	Zone	Unité de repérage	Substrat	Revêtement apparent	Localisation	Résultats (mg/cm²)	Observations
29789	zones				MD	0,05	
29790	Toutes zones	Plinthes	Bois	Peinture	C	0,04	
29791					MD	0,09	
29792	Toutes zones	Portes Dormant	Bois	Peinture	C	0,04	
29793					MD	0,09	
29794	Toutes zones	Portes Ouvrant	Bois	Peinture	C	0,06	
29795					MD	0,08	
Nombre total d'unités de repérage		6					
Commentaire sur le local		Néant					

162 BUREAU DDRI (1er)							
N°	Zone	Unité de repérage	Substrat	Revêtement apparent	Localisation	Résultats (mg/cm²)	Observations
29796	Plafond	Plafond	Béton	Peinture	C	0,1	
29797					MD	0,06	
	Plafond	Plafond Faux plafond					Non peint
29798	Toutes zones	Murs	Plâtre	Peinture	C	0,08	
29799					MD	0,07	
29800	Toutes zones	Plinthes	Bois	Peinture	C	0,06	
29801					MD	0,08	
29802	Toutes zones	Portes Dormant	Bois	Peinture	C	0,2	
29803					MD	0,06	
29804	Toutes zones	Portes Ouvrant	Bois	Peinture	C	0,04	
29805					MD	0,05	
Nombre total d'unités de repérage		6					
Commentaire sur le local		Néant					

163 BUREAU DDRI (1er)							
N°	Zone	Unité de repérage	Substrat	Revêtement apparent	Localisation	Résultats (mg/cm²)	Observations
29806	Plafond	Plafond	Béton	Peinture	C	0,05	
29807					MD	0,05	
	Plafond	Plafond Faux plafond					Non peint
29808	Toutes zones	Murs	Plâtre	Peinture	C	0,07	
29809					MD	0,09	
29810	Toutes zones	Plinthes	Bois	Peinture	C	0,05	
29811					MD	0,04	
29812	Toutes zones	Portes Dormant	Bois	Peinture	C	0,06	
29813					MD	0,08	
29814	Toutes zones	Portes Ouvrant	Bois	Peinture	C	0,12	
29815					MD	0,1	
29816	Toutes	Poteau	Béton	Peinture	C	0,08	

Plomb

N°	Zone	Unité de repérage	Substrat	Revêtement apparent	Localisation	Résultats (mg/cm²)	Observations
29817	zones				MD	0,09	

Nombre total d'unités de repérage

7

Commentaire sur le local

Néant

164 BUREAU DDRI (1er)

N°	Zone	Unité de repérage	Substrat	Revêtement apparent	Localisation	Résultats (mg/cm²)	Observations
29818	Plafond	Plafond	Béton	Peinture	C	0,06	
29819					MD	0,09	
	Plafond	Plafond Faux plafond					Non peint
29820	Toutes zones	Murs	Plâtre	Peinture	C	0,08	
29821					MD	0,06	
29822	Toutes zones	Plinthes	Bois	Peinture	C	0,06	
29823					MD	0,08	
29824	Toutes zones	Portes Dormant	Bois	Peinture	C	0,07	
29825					MD	0,06	
29826	Toutes zones	Portes Ouvrant	Bois	Peinture	C	0,07	
29827					MD	0,06	

Nombre total d'unités de repérage

6

Commentaire sur le local

Néant

165 BUREAU DDRI (1er)

N°	Zone	Unité de repérage	Substrat	Revêtement apparent	Localisation	Résultats (mg/cm²)	Observations
29828	Plafond	Plafond	Béton	Peinture	C	0,09	
29829					MD	0,05	
	Plafond	Plafond Faux plafond					Non peint
29830	Toutes zones	Murs	Plâtre	Peinture	C	0,27	
29831					MD	0,06	
29832	Toutes zones	Plinthes	Bois	Peinture	C	0,03	
29833					MD	0,25	
29834	Toutes zones	Portes Dormant	Bois	Peinture	C	0,13	
29835					MD	0,06	
29836	Toutes zones	Portes Ouvrant	Bois	Peinture	C	0,12	
29837					MD	0,07	

Nombre total d'unités de repérage

6

Commentaire sur le local

Néant

166 BUREAU DDRI (1er)

Plomb

N°	Zone	Unité de repérage	Substrat	Revêtement apparent	Localisation	Résultats (mg/cm²)	Observations
29838	Plafond	Plafond	Béton	Peinture	C	0,11	
29839					MD	0,06	
	Plafond	Plafond Faux plafond					Non peint
29840	Toutes zones	Murs	Plâtre	Peinture	C	0,04	
29841					MD	0,09	
29842	Toutes zones	Plinthes	Bois	Peinture	C	0,04	
29843					MD	0,13	
29844	Toutes zones	Portes Dormant	Bois	Peinture	C	0,04	
29845					MD	0,11	
29846	Toutes zones	Portes Ouvrant	Bois	Peinture	C	0,27	
29847					MD	0,07	
29848	Toutes zones	Poteau	Béton	Peinture	C	0,08	
29849					MD	0,07	
Nombre total d'unités de repérage			7				
Commentaire sur le local			Néant				

167 BUREAU DDRI (1er)							
N°	Zone	Unité de repérage	Substrat	Revêtement apparent	Localisation	Résultats (mg/cm²)	Observations
29850	Plafond	Plafond	Béton	Peinture	C	0,11	
29851					MD	0,08	
	Plafond	Plafond Faux plafond					Non peint
29852	Toutes zones	Murs	Plâtre	Peinture	C	0,05	
29853					MD	0,1	
29854	Toutes zones	Plinthes	Bois	Peinture	C	0,1	
29855					MD	0,11	
29856	Toutes zones	Portes Dormant	Bois	Peinture	C	0,19	
29857					MD	0,06	
29858	Toutes zones	Portes Ouvrant	Bois	Peinture	C	0,09	
29859					MD	0,09	
Nombre total d'unités de repérage			6				
Commentaire sur le local			Néant				

168 BUREAU DDRI (1er)							
N°	Zone	Unité de repérage	Substrat	Revêtement apparent	Localisation	Résultats (mg/cm²)	Observations
29860	Plafond	Plafond	Béton	Peinture	C	0,09	
29861					MD	0,1	
	Plafond	Plafond Faux plafond					Non peint
29862	Toutes zones	Murs	Plâtre	Peinture	C	0,07	
29863					MD	0,25	
29864	Toutes	Plinthes	Bois	Peinture	C	0,06	

Plomb

N°	Zone	Unité de repérage	Substrat	Revêtement apparent	Localisation	Résultats (mg/cm²)	Observations
29865	zones				MD	0,06	
29866	Toutes zones	Portes Dormant	Bois	Peinture	C	0,27	
29867					MD	0,04	
29868	Toutes zones	Portes Ouvrant	Bois	Peinture	C	0,07	
29869					MD	0,07	
Nombre total d'unités de repérage		6					
Commentaire sur le local		Néant					

169 BUREAU DDRI (1er)							
N°	Zone	Unité de repérage	Substrat	Revêtement apparent	Localisation	Résultats (mg/cm²)	Observations
29870	Plafond	Plafond	Béton	Peinture	C	0,09	
29871					MD	0,05	
	Plafond	Plafond Faux plafond					Non peint
29872	Toutes zones	Murs	Plâtre	Peinture	C	0,09	
29873					MD	0,06	
29874	Toutes zones	Plinthes	Bois	Peinture	C	0,05	
29875					MD	0,11	
29876	Toutes zones	Portes Dormant	Bois	Peinture	C	0,22	
29877					MD	0,05	
29878	Toutes zones	Portes Ouvrant	Bois	Peinture	C	0,05	
29879					MD	0,07	
Nombre total d'unités de repérage			6				
Commentaire sur le local			Néant				

170 BUREAU DDRI (1er)							
N°	Zone	Unité de repérage	Substrat	Revêtement apparent	Localisation	Résultats (mg/cm²)	Observations
29880	Plafond	Plafond	Béton	Peinture	C	0,21	
29881					MD	0,03	
	Plafond	Plafond Faux plafond					Non peint
29882	Toutes zones	Murs	Plâtre	Peinture	C	0,09	
29883					MD	0,19	
29884	Toutes zones	Plinthes	Bois	Peinture	C	0,05	
29885					MD	0,19	
29886	Toutes zones	Portes Dormant	Bois	Peinture	C	0,14	
29887					MD	0,13	
29888	Toutes zones	Portes Ouvrant	Bois	Peinture	C	0,04	
29889					MD	0,13	
29890	Toutes zones	Poteau	Béton	Peinture	C	0,04	
29891					MD	0,07	
Nombre total d'unités de repérage		7					

Commentaire sur le local	Néant
--------------------------	-------

171 BUREAU DDRI (1er)							
N°	Zone	Unité de repérage	Substrat	Revêtement apparent	Localisation	Résultats (mg/cm²)	Observations
29892	Plafond	Plafond	Béton	Peinture	C	0,09	
29893					MD	0,15	
	Plafond	Plafond Faux plafond					Non peint
29894	Toutes zones	Murs	Plâtre	Peinture	C	0,09	
29895					MD	0,05	
29896	Toutes zones	Plinthes	Bois	Peinture	C	0,14	
29897					MD	0,06	
29898	Toutes zones	Portes Dormant	Bois	Peinture	C	0,07	
29899					MD	0,09	
29900	Toutes zones	Portes Ouvrant	Bois	Peinture	C	0,08	
29901					MD	0,11	
29902	Toutes zones	Poteau	Béton	Peinture	C	0,04	
29903					MD	0,09	
Nombre total d'unités de repérage			7				
Commentaire sur le local			Néant				

172 BUREAU DDRI (1er)							
N°	Zone	Unité de repérage	Substrat	Revêtement apparent	Localisation	Résultats (mg/cm²)	Observations
29904	Plafond	Plafond	Béton	Peinture	C	0,1	
29905					MD	0,11	
	Plafond	Plafond Faux plafond					Non peint
29906	Toutes zones	Murs	Plâtre	Peinture	C	0,04	
29907					MD	0,1	
29908	Toutes zones	Plinthes	Bois	Peinture	C	0,06	
29909					MD	0,1	
29910	Toutes zones	Portes Dormant	Bois	Peinture	C	0,09	
29911					MD	0,09	
29912	Toutes zones	Portes Ouvrant	Bois	Peinture	C	0,15	
29913					MD	0,22	
29914	Toutes zones	Poteau	Béton	Peinture	C	0,07	
29915					MD	0,08	
Nombre total d'unités de repérage			7				
Commentaire sur le local			Néant				

173 BUREAU DDRI (1er)							
N°	Zone	Unité de repérage	Substrat	Revêtement apparent	Localisation	Résultats (mg/cm²)	Observations
29916	Plafond	Plafond	Béton	Peinture	C	0,15	

Plomb

N°	Zone	Unité de repérage	Substrat	Revêtement apparent	Localisation	Résultats (mg/cm²)	Observations
29917					MD	0,06	
	Plafond	Plafond Faux plafond					Non peint
29918	Toutes zones	Murs	Plâtre	Peinture	C	0,1	
29919					MD	0,05	
29920	Toutes zones	Plinthes	Bois	Peinture	C	0,05	
29921					MD	0,15	
29922	Toutes zones	Portes Dormant	Bois	Peinture	C	0,11	
29923					MD	0,05	
29924	Toutes zones	Portes Ouvrant	Bois	Peinture	C	0,04	
29925					MD	0,17	
Nombre total d'unités de repérage		6					
Commentaire sur le local		Néant					

CIRCULATION DDRI (1er)

N°	Zone	Unité de repérage	Substrat	Revêtement apparent	Localisation	Résultats (mg/cm²)	Observations
29926	Plafond	Plafond	Béton	Peinture	C	0,24	
29927					MD	0,08	
	Plafond	Plafond Faux plafond					Non peint
29928	Toutes zones	Murs	Plâtre	Peinture	C	0,09	
29929					MD	0,02	
29930	Toutes zones	Plinthes	Bois	Peinture	C	0,1	
29931					MD	0,17	
29932	Toutes zones	Portes Dormant	Bois	Peinture	C	0,09	
29933					MD	0,06	
29934	Toutes zones	Portes Ouvrant	Bois	Peinture	C	0,1	
29935					MD	0,25	
Nombre total d'unités de repérage			6				
Commentaire sur le local			Néant				

302 SANITAIRE (1er)

N°	Zone	Unité de repérage	Substrat	Revêtement apparent	Localisation	Résultats (mg/cm²)	Observations
29936	Plafond	Plafond	Béton	Peinture	C	0,11	
29937					MD	0,08	
	Plafond	Plafond Faux plafond					Non peint
29938	Sol	Plancher	Carrelage		C	0,04	
29939					MD	0,05	
	Toutes zones	Murs	Faïence				Non peint
	Toutes zones	Plinthes	Faïence				Non peint
29940	Toutes	Portes Dormant	Bois	Peinture	C	0,1	

Plomb

N°	Zone	Unité de repérage	Substrat	Revêtement apparent	Localisation	Résultats (mg/cm²)	Observations
29941	zones				MD	0,26	
29942	Toutes zones	Portes Ouvrant	Bois	Peinture	C	0,07	
29943					MD	0,05	
Nombre total d'unités de repérage		7					
Commentaire sur le local		Néant					

305 SANITAIRE (1er)

N°	Zone	Unité de repérage	Substrat	Revêtement apparent	Localisation	Résultats (mg/cm²)	Observations
29944	Plafond	Plafond	Béton	Peinture	C	0,04	
29945					MD	0,06	
	Plafond	Plafond Faux plafond					Non peint
29946	Sol	Plancher	Carrelage		C	0,06	
29947					MD	0,07	
	Toutes zones	Murs	Faïence				Non peint
	Toutes zones	Plinthes	Faïence				Non peint
29948	Toutes zones	Portes Dormant	Bois	Peinture	C	0,06	
29949					MD	0,05	
29950	Toutes zones	Portes Ouvrant	Bois	Peinture	C	0,04	
29951					MD	0,08	
Nombre total d'unités de repérage			7				
Commentaire sur le local			Néant				

324 LOCAL TECHNIQUE COMM COPRO (1er)

N°	Zone	Unité de repérage	Substrat	Revêtement apparent	Localisation	Résultats (mg/cm²)	Observations
29952	Plafond	Plafond	Béton	Peinture	C	0,17	
29953					MD	0,24	
29954	Toutes zones	Murs	Béton	Peinture	C	0,06	
29955					MD	0,07	
29956	Toutes zones	Portes Dormant	Métal	Peinture	C	0,03	
29957					MD	0,07	
29958	Toutes zones	Portes Ouvrant	Métal	Peinture	C	0,09	
29959					MD	0,08	
Nombre total d'unités de repérage			4				
Commentaire sur le local			Néant				

CAFETERIA (2ème)

Plomb

N°	Zone	Unité de repérage	Substrat	Revêtement apparent	Localisation	Résultats (mg/cm²)	Observations
4617	Plafond	Plafond	Béton	Peinture	C	0,08	
4618					MD	0,09	
	Plafond	Plafond Faux plafond					Non peint
4627	Toutes zones	Murs	enduit	Peinture	C	0,04	
4628					MD	0,15	
4629	Toutes zones	Murs	Inox		C	0,04	
4630					MD	0,06	
4631	Toutes zones	Plinthes	Bois	Peinture	C	0,09	
4632					MD	0,06	
4619	Toutes zones	Portes Dormant	Bois	Peinture	C	0,2	
4620					MD	0,1	
4621	Toutes zones	Portes Ouvrant	Bois	Peinture	C	0,05	
4622					MD	0,09	
4623	Toutes zones	Poteau	Béton	Peinture	C	0,09	
4624					MD	0,08	
4625	Toutes zones	Poteau	Béton	Peinture	C	0,06	
4626					MD	0,05	
Nombre total d'unités de repérage			9				
Commentaire sur le local			Néant				

ESCALIER CAFETERIA (2ème)							
N°	Zone	Unité de repérage	Substrat	Revêtement apparent	Localisation	Résultats (mg/cm²)	Observations
4633	Plafond	Plafond	Enduit	Peinture	C	0,13	
4634					MD	0,08	
	Toutes zones	Escalier Ensemble des contre-marches	dalle de sol				Non peint
	Toutes zones	Escalier Ensemble des marches	dalle de sol				Non peint
4635	Toutes zones	Escalier Main-courante	Métal	Peinture	C	0,08	
4636					MD	0,24	
4637	Toutes zones	Mur	Enduit	Peinture	C	0,09	
4638					MD	0,19	
	Toutes zones	Porte Dormant	PVC				PVC
4639	Toutes zones	Porte Ouvrant	Bois	Peinture	C	0,06	
4640					MD	0,07	
Nombre total d'unités de repérage		7					
Commentaire sur le local		Néant					

901 BUREAU BDF (2ème)

Plomb

N°	Zone	Unité de repérage	Substrat	Revêtement apparent	Localisation	Résultats (mg/cm²)	Observations
5287	Plafond	Plafond	Béton	Peinture	C	0,1	
5288					MD	0,05	
5289	Plafond	Plafond Faux-plafond	Métal	Peinture	C	0,06	
5290					MD	0,23	
5299	Toutes zones	Fenêtre Dormant	Métal	Peinture	C	0,2	
5300					MD	0,04	
5297	Toutes zones	Fenêtre Ouvrant	Métal	Peinture	C	0,08	
5298					MD	0,11	
5301	Toutes zones	Murs	Béton	Peinture	C	0,05	
5302					MD	0,09	
5303	Toutes zones	Plinthes	Bois	Peinture	C	0,05	
5304					MD	0,16	
5291	Toutes zones	Portes Dormant	Métal	Peinture	C	0,14	
5292					MD	0,08	
5293	Toutes zones	Portes Ouvrant	Métal	Peinture	C	0,25	
5294					MD	0,1	
5295	Toutes zones	Poteau	Béton	Peinture	C	0,06	
5296					MD	0,04	
Nombre total d'unités de repérage			9				
Commentaire sur le local			Néant				

EA14 ESCALIER BDF n°2 (2ème)							
N°	Zone	Unité de repérage	Substrat	Revêtement apparent	Localisation	Résultats (mg/cm²)	Observations
5305	Plafond	Plafond	Enduit	Peinture	C	0,07	
5306					MD	0,05	
	Toutes zones	Escalier Ensemble des contre-marches	dalle de sol				Non peint
	Toutes zones	Escalier Ensemble des marches	dalle de sol				Non peint
5313	Toutes zones	Escalier Main-courante	Métal	Peinture	C	0,07	
5314					MD	0,06	
5311	Toutes zones	Mur	Enduit	Peinture	C	0,06	
5312					MD	0,09	
5307	Toutes zones	Porte Dormant	Bois	Peinture	C	0,06	
5308					MD	0,08	
5309	Toutes zones	Porte Ouvrant	Bois	Peinture	C	0,05	
5310					MD	0,08	
Nombre total d'unités de repérage		7					
Commentaire sur le local		Néant					

908 SANITAIRE BDF (2ème)

Plomb

N°	Zone	Unité de repérage	Substrat	Revêtement apparent	Localisation	Résultats (mg/cm²)	Observations
5315	Plafond	Plafond	Béton	Peinture	C	0,05	
5316					MD	0,07	
	Plafond	Plafond Faux plafond					Non peint
5317	Sol	Plancher	Carrelage		C	0,08	
5318					MD	0,04	
	Toutes zones	Murs	Faïence				Non peint
	Toutes zones	Plinthes	Faïence				Non peint
5319	Toutes zones	Portes Dormant	Bois	Peinture	C	0,06	
5320					MD	0,04	
5321	Toutes zones	Portes Ouvrant	Bois	Peinture	C	0,13	
5322					MD	0,1	
Nombre total d'unités de repérage			7				
Commentaire sur le local			Néant				

907 SANITAIRE BDF (2ème)							
N°	Zone	Unité de repérage	Substrat	Revêtement apparent	Localisation	Résultats (mg/cm²)	Observations
5323	Plafond	Plafond	Béton	Peinture	C	0,06	
5324					MD	0,1	
	Plafond	Plafond Faux plafond					Non peint
5325	Sol	Plancher	Carrelage		C	0,05	
5326					MD	0,05	
	Toutes zones	Murs	Faïence				Non peint
	Toutes zones	Plinthes	Faïence				Non peint
5327	Toutes zones	Portes Dormant	Bois	Peinture	C	0,28	
5328					MD	0,07	
5329	Toutes zones	Portes Ouvrant	Bois	Peinture	C	0,1	
5330					MD	0,08	
Nombre total d'unités de repérage			7				
Commentaire sur le local			Néant				

902 SANITAIRE BDF (2ème)							
N°	Zone	Unité de repérage	Substrat	Revêtement apparent	Localisation	Résultats (mg/cm²)	Observations
5331	Plafond	Plafond	Béton	Peinture	C	0,06	
5332					MD	0,23	
	Plafond	Plafond Faux plafond					Non peint
5333	Sol	Plancher	Carrelage		C	0,1	
5334					MD	0,07	

Plomb

N°	Zone	Unité de repérage	Substrat	Revêtement apparent	Localisation	Résultats (mg/cm ²)	Observations
	Toutes zones	Murs	Faïence				Non peint
	Toutes zones	Plinthes	Faïence				Non peint
5335	Toutes zones	Portes Dormant	Bois	Peinture	C	0,07	
5336					MD	0,06	
5337	Toutes zones	Portes Ouvrant	Bois	Peinture	C	0,11	
5338					MD	0,07	
Nombre total d'unités de repérage		7					
Commentaire sur le local		Néant					

900 CIRCULATION BDF n°2 (2ème)							
N°	Zone	Unité de repérage	Substrat	Revêtement apparent	Localisation	Résultats (mg/cm²)	Observations
5339	Plafond	Plafond	Béton	Peinture	C	0,09	
5340					MD	0,16	
5341	Plafond	Plafond Faux-plafond	Métal	Peinture	C	0,07	
5342					MD	0,07	
5349	Toutes zones	Murs	Béton	Peinture	C	0,16	
5350					MD	0,2	
5351	Toutes zones	Plinthes	Bois	Peinture	C	0,06	
5352					MD	0,1	
5343	Toutes zones	Portes Dormant	Métal	Peinture	C	0,22	
5344					MD	0,18	
5345	Toutes zones	Portes Ouvrant	Métal	Peinture	C	0,05	
5346					MD	0,18	
5347	Toutes zones	Poteau	Béton	Peinture	C	0,1	
5348					MD	0,04	
Nombre total d'unités de repérage			7				
Commentaire sur le local			Néant				

909 BUREAU BDF (2ème)							
N°	Zone	Unité de repérage	Substrat	Revêtement apparent	Localisation	Résultats (mg/cm²)	Observations
5353	Plafond	Plafond	Béton	Peinture	C	0,08	
5354					MD	0,05	
5355	Plafond	Plafond Faux-plafond	Métal	Peinture	C	0,1	
5356					MD	0,09	
5365	Toutes zones	Fenêtre Dormant	Métal	Peinture	C	0,09	
5366					MD	0,11	
5363	Toutes zones	Fenêtre Ouvrant	Métal	Peinture	C	0,09	
5364					MD	0,04	
5367	Toutes	Murs	Béton	Peinture	C	0,09	

Plomb

N°	Zone	Unité de repérage	Substrat	Revêtement apparent	Localisation	Résultats (mg/cm ²)	Observations
5368	zones				MD	0,08	
5369	Toutes zones	Plinthes	Bois	Peinture	C	0,17	
5370					MD	0,27	
5357	Toutes zones	Portes Dormant	Métal	Peinture	C	0,06	
5358					MD	0,09	
5359	Toutes zones	Portes Ouvrant	Métal	Peinture	C	0,2	
5360					MD	0,07	
5361	Toutes zones	Poteau	Béton	Peinture	C	0,09	
5362					MD	0,07	
Nombre total d'unités de repérage		9					
Commentaire sur le local		Néant					

912 BUREAU BDF (2ème)							
N°	Zone	Unité de repérage	Substrat	Revêtement apparent	Localisation	Résultats (mg/cm²)	Observations
5371	Plafond	Plafond	Béton	Peinture	C	0,09	
5372					MD	0,1	
5373	Plafond	Plafond Faux-plafond	Métal	Peinture	C	0,04	
5374					MD	0,19	
5383	Toutes zones	Fenêtre Dormant	Métal	Peinture	C	0,06	
5384					MD	0,1	
5381	Toutes zones	Fenêtre Ouvrant	Métal	Peinture	C	0,15	
5382					MD	0,1	
5385	Toutes zones	Murs	Béton	Peinture	C	0,1	
5386					MD	0,02	
5387	Toutes zones	Plinthes	Bois	Peinture	C	0,23	
5388					MD	0,09	
5375	Toutes zones	Portes Dormant	Métal	Peinture	C	0,05	
5376					MD	0,09	
5377	Toutes zones	Portes Ouvrant	Métal	Peinture	C	0,07	
5378					MD	0,07	
5379	Toutes zones	Poteau	Béton	Peinture	C	0,06	
5380					MD	0,04	
Nombre total d'unités de repérage			9				
Commentaire sur le local			Néant				

913 BUREAU BDF n°2 (2ème)							
N°	Zone	Unité de repérage	Substrat	Revêtement apparent	Localisation	Résultats (mg/cm²)	Observations
5389	Plafond	Plafond	Béton	Peinture	C	0,06	
5390					MD	0,1	
	Plafond	Plafond Faux-plafond					Elément postérieur à 1949

N°	Zone	Unité de repérage	Substrat	Revêtement apparent	Localisation	Résultats (mg/cm²)	Observations
5395	Toutes zones	Murs	Béton	Peinture	C	0,05	
5396					MD	0,07	
5397	Toutes zones	Plinthes	Bois	Peinture	C	0,08	
5398					MD	0,05	
5391	Toutes zones	Portes Dormant	Métal	Peinture	C	0,06	
5392					MD	0,2	
5393	Toutes zones	Portes Ouvrant	Métal	Peinture	C	0,08	
5394					MD	0,11	
Nombre total d'unités de repérage			6				
Commentaire sur le local			Néant				

916 BUREAU BDF (2ème)							
N°	Zone	Unité de repérage	Substrat	Revêtement apparent	Localisation	Résultats (mg/cm²)	Observations
5399	Plafond	Plafond	Béton	Peinture	C	0,09	
5400					MD	0,07	
5401	Plafond	Plafond Faux-plafond			C	0,08	
5402					MD	0,12	
5411	Toutes zones	Fenêtre Dormant	Métal	Peinture	C	0,09	
5412					MD	0,08	
5409	Toutes zones	Fenêtre Ouvrant	Métal	Peinture	C	0,06	
5410					MD	0,21	
5413	Toutes zones	Murs	Béton	Peinture	C	0,05	
5414					MD	0,07	
5415	Toutes zones	Plinthes	Bois	Peinture	C	0,1	
5416					MD	0,16	
5403	Toutes zones	Portes Dormant	Métal	Peinture	C	0,05	
5404					MD	0,26	
5405	Toutes zones	Portes Ouvrant	Métal	Peinture	C	0,05	
5406					MD	0,07	
5407	Toutes zones	Poteau	Béton	Peinture	C	0,01	
5408					MD	0,08	
Nombre total d'unités de repérage			9				
Commentaire sur le local			Néant				

914 BUREAU BDF (2ème)							
N°	Zone	Unité de repérage	Substrat	Revêtement apparent	Localisation	Résultats (mg/cm²)	Observations
5417	Plafond	Plafond	Béton	Peinture	C	0,08	
5418					MD	0,25	
	Plafond	Plafond Faux-plafond					Non peint
5425	Toutes	Fenêtre Dormant	Métal	Peinture	C	0,1	

Plomb

N°	Zone	Unité de repérage	Substrat	Revêtement apparent	Localisation	Résultats (mg/cm²)	Observations
5426	zones				MD	0,1	
5423	Toutes zones	Fenêtre Ouvrant	Métal	Peinture	C	0,06	
5424					MD	0,08	
5427	Toutes zones	Murs	Béton	Peinture	C	0,08	
5428					MD	0,11	
5429	Toutes zones	Plinthes	Bois	Peinture	C	0,06	
5430					MD	0,08	
5419	Toutes zones	Portes Dormant	Métal	Peinture	C	0,06	
5420					MD	0,1	
5421	Toutes zones	Portes Ouvrant	Métal	Peinture	C	0,07	
5422					MD	0,09	
Nombre total d'unités de repérage		8					
Commentaire sur le local		Néant					

927 BUREAU BDF n°2 (2ème)							
N°	Zone	Unité de repérage	Substrat	Revêtement apparent	Localisation	Résultats (mg/cm²)	Observations
5431	Plafond	Plafond	Béton	Peinture	C	0,06	
5432					MD	0,05	
	Plafond	Plafond Faux-plafond					Non peint
5441	Toutes zones	Fenêtre Dormant	Métal	Peinture	C	0,1	
5442					MD	0,04	
5439	Toutes zones	Fenêtre Ouvrant	Métal	Peinture	C	0,07	
5440					MD	0,1	
5443	Toutes zones	Murs	Béton	Peinture	C	0,06	
5444					MD	0,03	
5445	Toutes zones	Plinthes	Bois	Peinture	C	0,04	
5446					MD	0,05	
5433	Toutes zones	Portes Dormant	Métal	Peinture	C	0,1	
5434					MD	0,14	
5435	Toutes zones	Portes Ouvrant	Métal	Peinture	C	0,26	
5436					MD	0,1	
5437	Toutes zones	Poteau	Béton	Peinture	C	0,1	
5438					MD	0,1	
Nombre total d'unités de repérage			9				
Commentaire sur le local			Néant				

928 BUREAU BDF (2ème)							
N°	Zone	Unité de repérage	Substrat	Revêtement apparent	Localisation	Résultats (mg/cm²)	Observations
5447	Plafond	Plafond	Béton	Peinture	C	0,07	
5448					MD	0,06	

Plomb

N°	Zone	Unité de repérage	Substrat	Revêtement apparent	Localisation	Résultats (mg/cm²)	Observations
	Plafond	Plafond Faux-plafond					Non peint
5457	Toutes zones	Fenêtre Dormant	Métal	Peinture	C	0,06	
5458					MD	0,08	
5455	Toutes zones	Fenêtre Ouvrant	Métal	Peinture	C	0,09	
5456					MD	0,04	
5459	Toutes zones	Murs	Béton	Peinture	C	0,04	
5460					MD	0,06	
5461	Toutes zones	Plinthes	Bois	Peinture	C	0,11	
5462					MD	0,05	
5449	Toutes zones	Portes Dormant	Métal	Peinture	C	0,04	
5450					MD	0,07	
5451	Toutes zones	Portes Ouvrant	Métal	Peinture	C	0,05	
5452					MD	0,2	
5453	Toutes zones	Poteau	Béton	Peinture	C	0,02	
5454					MD	0,09	
Nombre total d'unités de repérage			9				
Commentaire sur le local			Néant				

929 CIRCULATION BDF (2ème)							
N°	Zone	Unité de repérage	Substrat	Revêtement apparent	Localisation	Résultats (mg/cm²)	Observations
5463	Plafond	Plafond	Béton	Peinture	C	0,15	
5464					MD	0,08	
	Plafond	Plafond Faux-plafond					Non peint
5471	Toutes zones	Murs	Béton	Peinture	C	0,22	
5472					MD	0,09	
5473	Toutes zones	Plinthes	Bois	Peinture	C	0,08	
5474					MD	0,19	
5465	Toutes zones	Portes Dormant	Métal	Peinture	C	0,08	
5466					MD	0,05	
5467	Toutes zones	Portes Ouvrant	Métal	Peinture	C	0,07	
5468					MD	0,24	
5469	Toutes zones	Poteau	Béton	Peinture	C	0,04	
5470					MD	0,1	
Nombre total d'unités de repérage			7				
Commentaire sur le local			Néant				

930 BUREAU BDF (2ème)							
N°	Zone	Unité de repérage	Substrat	Revêtement apparent	Localisation	Résultats (mg/cm²)	Observations
5475	Plafond	Plafond	Béton	Peinture	C	0,03	
5476					MD	0,04	

Plomb

N°	Zone	Unité de repérage	Substrat	Revêtement apparent	Localisation	Résultats (mg/cm²)	Observations
	Plafond	Plafond Faux-plafond					Non peint
5485	Toutes zones	Fenêtre Dormant	Métal	Peinture	C	0,05	
5486					MD	0,04	
5483	Toutes zones	Fenêtre Ouvrant	Métal	Peinture	C	0,07	
5484					MD	0,1	
5487	Toutes zones	Murs	Béton	Peinture	C	0,05	
5488					MD	0,26	
5489	Toutes zones	Plinthes	Bois	Peinture	C	0,04	
5490					MD	0,23	
5477	Toutes zones	Portes Dormant	Métal	Peinture	C	0,27	
5478					MD	0,05	
5479	Toutes zones	Portes Ouvrant	Métal	Peinture	C	0,05	
5480					MD	0,06	
5481	Toutes zones	Poteau	Béton	Peinture	C	0,27	
5482					MD	0,24	
Nombre total d'unités de repérage			9				
Commentaire sur le local			Néant				

931 BUREAU BDF (2ème)							
N°	Zone	Unité de repérage	Substrat	Revêtement apparent	Localisation	Résultats (mg/cm²)	Observations
5491	Plafond	Plafond	Béton	Peinture	C	0,05	
5492					MD	0,27	
	Plafond	Plafond Faux-plafond					Non peint
5499	Toutes zones	Fenêtre Dormant	Métal	Peinture	C	0,04	
5500					MD	0,1	
5497	Toutes zones	Fenêtre Ouvrant	Métal	Peinture	C	0,15	
5498					MD	0,09	
5501	Toutes zones	Murs	Béton	Peinture	C	0,09	
5502					MD	0,05	
5503	Toutes zones	Plinthes	Bois	Peinture	C	0,11	
5504					MD	0,05	
5493	Toutes zones	Portes Dormant	Métal	Peinture	C	0,07	
5494					MD	0,06	
5495	Toutes zones	Portes Ouvrant	Métal	Peinture	C	0,1	
5496					MD	0,09	
	Toutes zones	Poteau	Béton				Non peint
Nombre total d'unités de repérage		9					
Commentaire sur le local		Néant					

932 LOCAL TECHNIQUE BDF (2ème)

Plomb

N°	Zone	Unité de repérage	Substrat	Revêtement apparent	Localisation	Résultats (mg/cm ²)	Observations
5505	Plafond	Plafond	Béton	Peinture	C	0,05	
5506					MD	0,07	
5511	Toutes zones	Murs	Béton	Peinture	C	0,09	
5512					MD	0,06	
5507	Toutes zones	Portes Dormant	Métal	Peinture	C	0,06	
5508					MD	0,09	
5509	Toutes zones	Portes Ouvrant	Métal	Peinture	C	0,09	
5510					MD	0,06	
Nombre total d'unités de repérage			4				
Commentaire sur le local			Néant				

933 LOCAL TECHNIQUE BDF (2ème)

N°	Zone	Unité de repérage	Substrat	Revêtement apparent	Localisation	Résultats (mg/cm²)	Observations
5513	Plafond	Plafond	Béton	Peinture	C	0,04	
5514					MD	0,09	
5519	Toutes zones	Murs	Béton	Peinture	C	0,05	
5520					MD	0,04	
5515	Toutes zones	Portes Dormant	Métal	Peinture	C	0,27	
5516					MD	0,08	
5517	Toutes zones	Portes Ouvrant	Métal	Peinture	C	0,05	
5518					MD	0,21	
Nombre total d'unités de repérage			4				
Commentaire sur le local			Néant				

954 GAINÉ ET TREMIÉ BDF (2ème)

N°	Zone	Unité de repérage	Substrat	Revêtement apparent	Localisation	Résultats (mg/cm ²)	Observations
5521	Plafond	Plafond	Béton	Peinture	C	0,02	
5522					MD	0,04	
5527	Toutes zones	Murs	Béton	Peinture	C	0,27	
5528					MD	0,07	
5523	Toutes zones	Portes Dormant	Métal	Peinture	C	0,1	
5524					MD	0,13	
5525	Toutes zones	Portes Ouvrant	Métal	Peinture	C	0,06	
5526					MD	0,11	
Nombre total d'unités de repérage			4				
Commentaire sur le local			Néant				

938 CIRCULATION BDF (2ème)

Plomb

N°	Zone	Unité de repérage	Substrat	Revêtement apparent	Localisation	Résultats (mg/cm²)	Observations
5529	Plafond	Plafond	Béton	Peinture	C	0,26	
5530					MD	0,19	
	Plafond	Plafond Faux-plafond					Non peint
5537	Toutes zones	Murs	Béton	Peinture	C	0,14	
5538					MD	0,22	
5539	Toutes zones	Plinthes	Bois	Peinture	C	0,07	
5540					MD	0,09	
5531	Toutes zones	Portes Dormant	Métal	Peinture	C	0,21	
5532					MD	0,06	
5533	Toutes zones	Portes Ouvrant	Métal	Peinture	C	0,08	
5534					MD	0,05	
5535	Toutes zones	Poteau	Béton	Peinture	C	0,08	
5536					MD	0,1	
Nombre total d'unités de repérage			7				
Commentaire sur le local			Néant				

MACHINERIE BDF (2ème)							
N°	Zone	Unité de repérage	Substrat	Revêtement apparent	Localisation	Résultats (mg/cm²)	Observations
5541	Plafond	Plafond	Béton	Peinture	C	0,09	
5542					MD	0,06	
5549	Toutes zones	Machinerie	Métal	Peinture	C	0,09	
5550					MD	0,21	
5547	Toutes zones	Murs	Béton	Peinture	C	0,1	
5548					MD	0,09	
5543	Toutes zones	Portes Dormant	Métal	Peinture	C	0,05	
5544					MD	0,09	
5545	Toutes zones	Portes Ouvrant	Métal	Peinture	C	0,06	
5546					MD	0,11	
Nombre total d'unités de repérage			5				
Commentaire sur le local			Néant				

207 CIRCULATION (2ème)							
N°	Zone	Unité de repérage	Substrat	Revêtement apparent	Localisation	Résultats (mg/cm²)	Observations
5683	Plafond	Plafond	Béton	Peinture	C	0,08	
5684					MD	0,09	
	Plafond	Plafond Faux-plafond					Non peint
5691	Toutes zones	Murs	Béton	Peinture	C	0,09	
5692					MD	0,06	
	Toutes zones	Plinthes	PVC				PVC

Plomb

N°	Zone	Unité de repérage	Substrat	Revêtement apparent	Localisation	Résultats (mg/cm²)	Observations
5685	Toutes zones	Portes Dormant	Bois	Peinture	C	0,09	
5686					MD	0,05	
5687	Toutes zones	Portes Ouvrant	Bois	Peinture	C	0,04	
5688					MD	0,09	
5689	Toutes zones	Poteau	Béton	Peinture	C	0,07	
5690					MD	0,01	
Nombre total d'unités de repérage			7				
Commentaire sur le local			Néant				

215 BUREAU (2ème)

N°	Zone	Unité de repérage	Substrat	Revêtement apparent	Localisation	Résultats (mg/cm²)	Observations
5693	Plafond	Plafond	Béton	Peinture	C	0,09	
5694					MD	0,05	
	Plafond	Plafond Faux-plafond					Non peint
5701	Toutes zones	Murs	Béton	Peinture	C	0,1	
5702					MD	0,04	
	Toutes zones	Plinthes	PVC				PVC
5695	Toutes zones	Portes Dormant	Bois	Peinture	C	0,18	
5696					MD	0,14	
5697	Toutes zones	Portes Ouvrant	Bois	Peinture	C	0,06	
5698					MD	0,24	
5699	Toutes zones	Poteau	Béton	Peinture	C	0,05	
5700					MD	0,1	
Nombre total d'unités de repérage			7				
Commentaire sur le local			Néant				

214 BUREAU (2ème)

N°	Zone	Unité de repérage	Substrat	Revêtement apparent	Localisation	Résultats (mg/cm²)	Observations
5703	Plafond	Plafond	Béton	Peinture	C	0,21	
5704					MD	0,2	
	Plafond	Plafond Faux-plafond					Non peint
5711	Toutes zones	Murs	Béton	Peinture	C	0,1	
5712					MD	0,04	
	Toutes zones	Plinthes	PVC				PVC
5705	Toutes zones	Portes Dormant	Bois	Peinture	C	0,08	
5706					MD	0,05	
5707	Toutes zones	Portes Ouvrant	Bois	Peinture	C	0,02	
5708					MD	0,04	
5709	Toutes	Poteau	Béton	Peinture	C	0,05	

Plomb

N°	Zone	Unité de repérage	Substrat	Revêtement apparent	Localisation	Résultats (mg/cm²)	Observations
5710	zones				MD	0,11	
Nombre total d'unités de repérage		7					
Commentaire sur le local		Néant					

213 BUREAU (2ème)							
N°	Zone	Unité de repérage	Substrat	Revêtement apparent	Localisation	Résultats (mg/cm²)	Observations
5713	Plafond	Plafond	Béton	Peinture	C	0,07	
5714					MD	0,17	
	Plafond	Plafond Faux-plafond					Non peint
5721	Toutes zones	Murs	Béton	Peinture	C	0,1	
5722					MD	0,08	
	Toutes zones	Plinthes	PVC				PVC
5715	Toutes zones	Portes Dormant	Bois	Peinture	C	0,05	
5716					MD	0,07	
5717	Toutes zones	Portes Ouvrant	Bois	Peinture	C	0,05	
5718					MD	0,17	
5719	Toutes zones	Poteau	Béton	Peinture	C	0,04	
5720					MD	0,2	
Nombre total d'unités de repérage			7				
Commentaire sur le local			Néant				

212 BUREAU PREF (2ème)							
N°	Zone	Unité de repérage	Substrat	Revêtement apparent	Localisation	Résultats (mg/cm ²)	Observations
5723	Plafond	Plafond	Béton	Peinture	C	0,06	
5724					MD	0,04	
	Plafond	Plafond Faux-plafond					Non peint
5731	Toutes zones	Murs	Béton	Peinture	C	0,05	
5732					MD	0,09	
	Toutes zones	Plinthes	PVC				PVC
5725	Toutes zones	Portes Dormant	Bois	Peinture	C	0,01	
5726					MD	0,1	
5727	Toutes zones	Portes Ouvrant	Bois	Peinture	C	0,04	
5728					MD	0,1	
5729	Toutes zones	Poteau	Béton	Peinture	C	0,04	
5730					MD	0,07	
Nombre total d'unités de repérage			7				
Commentaire sur le local			Néant				

Plomb

211 BUREAU PREF (2ème)							
N°	Zone	Unité de repérage	Substrat	Revêtement apparent	Localisation	Résultats (mg/cm²)	Observations
5733	Plafond	Plafond	Béton	Peinture	C	0,05	
5734					MD	0,15	
	Plafond	Plafond Faux-plafond					Non peint
5741	Toutes zones	Murs	Béton	Peinture	C	0,05	
5742					MD	0,08	
	Toutes zones	Plinthes	PVC				PVC
5735	Toutes zones	Portes Dormant	Bois	Peinture	C	0,09	
5736					MD	0,09	
5737	Toutes zones	Portes Ouvrant	Bois	Peinture	C	0,17	
5738					MD	0,1	
5739	Toutes zones	Poteau	Béton	Peinture	C	0,14	
5740					MD	0,05	
Nombre total d'unités de repérage			7				
Commentaire sur le local			Néant				

210 BUREAU PREF (2ème)							
N°	Zone	Unité de repérage	Substrat	Revêtement apparent	Localisation	Résultats (mg/cm²)	Observations
5743	Plafond	Plafond	Béton	Peinture	C	0,05	
5744					MD	0,07	
	Plafond	Plafond Faux-plafond					Non peint
5751	Toutes zones	Murs	Béton	Peinture	C	0,08	
5752					MD	0,04	
	Toutes zones	Plinthes	PVC				PVC
5745	Toutes zones	Portes Dormant	Bois	Peinture	C	0,12	
5746					MD	0,06	
5747	Toutes zones	Portes Ouvrant	Bois	Peinture	C	0,1	
5748					MD	0,07	
5749	Toutes zones	Poteau	Béton	Peinture	C	0,08	
5750					MD	0,07	
Nombre total d'unités de repérage			7				
Commentaire sur le local			Néant				

209 BUREAU PREF (2ème)							
N°	Zone	Unité de repérage	Substrat	Revêtement apparent	Localisation	Résultats (mg/cm²)	Observations
5753	Plafond	Plafond	Béton	Peinture	C	0,1	
5754					MD	0,2	
	Plafond	Plafond Faux-plafond					Non peint

Plomb

N°	Zone	Unité de repérage	Substrat	Revêtement apparent	Localisation	Résultats (mg/cm²)	Observations
5761	Toutes zones	Murs	Béton	Peinture	C	0,05	
5762					MD	0,08	
	Toutes zones	Plinthes	PVC				PVC
5755	Toutes zones	Portes Dormant	Bois	Peinture	C	0,11	
5756					MD	0,21	
5757	Toutes zones	Portes Ouvrant	Bois	Peinture	C	0,08	
5758					MD	0,1	
5759	Toutes zones	Poteau	Béton	Peinture	C	0,2	
5760					MD	0,07	
Nombre total d'unités de repérage			7				
Commentaire sur le local			Néant				

206 SANITAIRE COMM COPRO (2ème)							
N°	Zone	Unité de repérage	Substrat	Revêtement apparent	Localisation	Résultats (mg/cm²)	Observations
5763	Plafond	Plafond	Béton	Peinture	C	0,01	
5764					MD	0,09	
	Plafond	Plafond Faux plafond					Non peint
5765	Sol	Plancher	Carrelage		C	0,07	
5766					MD	0,11	
	Toutes zones	Murs	Faïence				Non peint
	Toutes zones	Plinthes	Faïence				Non peint
5767	Toutes zones	Portes Dormant	Bois	Peinture	C	0,27	
5768					MD	0,06	
5769	Toutes zones	Portes Ouvrant	Bois	Peinture	C	0,05	
5770					MD	0,07	
Nombre total d'unités de repérage		7					
Commentaire sur le local		Néant					

EA17 ESCALIER (2ème)							
N°	Zone	Unité de repérage	Substrat	Revêtement apparent	Localisation	Résultats (mg/cm²)	Observations
5771	Plafond	Plafond	Enduit	Peinture	C	0,05	
5772					MD	0,06	
	Toutes zones	Escalier Ensemble des contre-marches	dalle de sol				Non peint
	Toutes zones	Escalier Ensemble des marches	dalle de sol				Non peint
5779	Toutes zones	Escalier Main-courante	Métal	Peinture	C	0,21	
5780					MD	0,06	
5777	Toutes	Mur	Enduit	Peinture	C	0,04	

Plomb

N°	Zone	Unité de repérage	Substrat	Revêtement apparent	Localisation	Résultats (mg/cm²)	Observations
5778	zones				MD	0,1	
5773	Toutes zones	Porte Dormant	Bois	Peinture	C	0,04	
5774					MD	0,1	
5775	Toutes zones	Porte Ouvrant	Bois	Peinture	C	0,09	
5776					MD	0,17	
Nombre total d'unités de repérage		7					
Commentaire sur le local		Néant					

413 BUREAU DTSP n°3 (2ème)							
N°	Zone	Unité de repérage	Substrat	Revêtement apparent	Localisation	Résultats (mg/cm²)	Observations
6945	Plafond	Plafond	Béton	Peinture	C	0,09	
6946					MD	0,09	
	Plafond	Plafond Faux plafond					Non peint
6951	Toutes zones	Murs	Plâtre	Peinture	C	0,06	
6952					MD	0,05	
6953	Toutes zones	Plinthes	Bois	Peinture	C	0,17	
6954					MD	0,08	
6947	Toutes zones	Portes Dormant	Bois	Peinture	C	0,05	
6948					MD	0,05	
6949	Toutes zones	Portes Ouvrant	Bois	Peinture	C	0,2	
6950					MD	0,22	
Nombre total d'unités de repérage			6				
Commentaire sur le local			Néant				

414 BUREAU DTSP n°1 (2ème)							
N°	Zone	Unité de repérage	Substrat	Revêtement apparent	Localisation	Résultats (mg/cm²)	Observations
6955	Plafond	Plafond	Béton	Peinture	C	0,22	
6956					MD	0,04	
	Plafond	Plafond Faux plafond					Non peint
6961	Toutes zones	Murs	Plâtre	Peinture	C	0,13	
6962					MD	0,11	
6963	Toutes zones	Plinthes	Bois	Peinture	C	0,19	
6964					MD	0,1	
6957	Toutes zones	Portes Dormant	Bois	Peinture	C	0,04	
6958					MD	0,06	
6959	Toutes zones	Portes Ouvrant	Bois	Peinture	C	0,15	
6960					MD	0,08	
Nombre total d'unités de repérage		6					
Commentaire sur le local		Néant					

Plomb

534 BUREAU DTSP (2ème)							
N°	Zone	Unité de repérage	Substrat	Revêtement apparent	Localisation	Résultats (mg/cm²)	Observations
6965	Plafond	Plafond	Béton	Peinture	C	0,05	
6966					MD	0,07	
	Plafond	Plafond Faux plafond					Non peint
6971	Toutes zones	Murs	Plâtre	Peinture	C	0,05	
6972					MD	0,07	
6973	Toutes zones	Plinthes	Bois	Peinture	C	0,14	
6974					MD	0,1	
6967	Toutes zones	Portes Dormant	Bois	Peinture	C	0,08	
6968					MD	0,21	
6969	Toutes zones	Portes Ouvrant	Bois	Peinture	C	0,04	
6970					MD	0,06	
Nombre total d'unités de repérage		6					
Commentaire sur le local		Néant					

535 BUREAU DTSP (2ème)							
N°	Zone	Unité de repérage	Substrat	Revêtement apparent	Localisation	Résultats (mg/cm²)	Observations
6975	Plafond	Plafond	Béton	Peinture	C	0,06	
6976					MD	0,07	
	Plafond	Plafond Faux plafond					Non peint
6981	Toutes zones	Murs	Plâtre	Peinture	C	0,05	
6982					MD	0,11	
6983	Toutes zones	Plinthes	Bois	Peinture	C	0,09	
6984					MD	0,1	
6977	Toutes zones	Portes Dormant	Bois	Peinture	C	0,18	
6978					MD	0,12	
6979	Toutes zones	Portes Ouvrant	Bois	Peinture	C	0,11	
6980					MD	0,08	
Nombre total d'unités de repérage			6				
Commentaire sur le local			Néant				

416 BUREAU DTSP n°1 (2ème)							
N°	Zone	Unité de repérage	Substrat	Revêtement apparent	Localisation	Résultats (mg/cm²)	Observations
6985	Plafond	Plafond	Béton	Peinture	C	0,04	
6986					MD	0,05	
	Plafond	Plafond Faux plafond					Non peint
6991	Toutes zones	Murs	Plâtre	Peinture	C	0,11	
6992					MD	0,11	
6993	Toutes	Plinthes	Bois	Peinture	C	0,08	

Plomb

N°	Zone	Unité de repérage	Substrat	Revêtement apparent	Localisation	Résultats (mg/cm²)	Observations
6994	zones				MD	0,08	
6987	Toutes zones	Portes Dormant	Bois	Peinture	C	0,05	
6988					MD	0,08	
6989	Toutes zones	Portes Ouvrant	Bois	Peinture	C	0,09	
6990					MD	0,06	
Nombre total d'unités de repérage		6					
Commentaire sur le local		Néant					

433 BUREAU DTSP n°2 (2ème)							
N°	Zone	Unité de repérage	Substrat	Revêtement apparent	Localisation	Résultats (mg/cm²)	Observations
6995	Plafond	Plafond	Béton	Peinture	C	0,04	
6996					MD	0,08	
	Plafond	Plafond Faux plafond					Non peint
7001	Toutes zones	Murs	Plâtre	Peinture	C	0,02	
7002					MD	0,21	
7003	Toutes zones	Plinthes	Bois	Peinture	C	0,04	
7004					MD	0,08	
6997	Toutes zones	Portes Dormant	Bois	Peinture	C	0,1	
6998					MD	0,1	
6999	Toutes zones	Portes Ouvrant	Bois	Peinture	C	0,1	
7000					MD	0,17	
Nombre total d'unités de repérage			6				
Commentaire sur le local			Néant				

431 BUREAU DTSP n°2 (2ème)							
N°	Zone	Unité de repérage	Substrat	Revêtement apparent	Localisation	Résultats (mg/cm²)	Observations
7005	Plafond	Plafond	Béton	Peinture	C	0,09	
7006					MD	0,11	
	Plafond	Plafond Faux plafond					Non peint
7011	Toutes zones	Murs	Plâtre	Peinture	C	0,14	
7012					MD	0,2	
7013	Toutes zones	Plinthes	Bois	Peinture	C	0,07	
7014					MD	0,08	
7007	Toutes zones	Portes Dormant	Bois	Peinture	C	0,1	
7008					MD	0,04	
7009	Toutes zones	Portes Ouvrant	Bois	Peinture	C	0,28	
7010					MD	0,07	
Nombre total d'unités de repérage		6					
Commentaire sur le local		Néant					

Plomb

415 BUREAU DTSP n°1 (2ème)							
N°	Zone	Unité de repérage	Substrat	Revêtement apparent	Localisation	Résultats (mg/cm²)	Observations
7015	Plafond	Plafond	Béton	Peinture	C	0,04	
7016					MD	0,03	
	Plafond	Plafond Faux plafond					Non peint
7021	Toutes zones	Murs	Plâtre	Peinture	C	0,22	
7022					MD	0,06	
7023	Toutes zones	Plinthes	Bois	Peinture	C	0,05	
7024					MD	0,07	
7017	Toutes zones	Portes Dormant	Bois	Peinture	C	0,2	
7018					MD	0,26	
7019	Toutes zones	Portes Ouvrant	Bois	Peinture	C	0,09	
7020					MD	0,11	
Nombre total d'unités de repérage			6				
Commentaire sur le local			Néant				

410 BUREAU DTSP n°4 (2ème)							
N°	Zone	Unité de repérage	Substrat	Revêtement apparent	Localisation	Résultats (mg/cm²)	Observations
7025	Plafond	Plafond	Béton	Peinture	C	0,06	
7026					MD	0,05	
	Plafond	Plafond Faux plafond					Non peint
7031	Toutes zones	Murs	Plâtre	Peinture	C	0,07	
7032					MD	0,28	
7033	Toutes zones	Plinthes	Bois	Peinture	C	0,25	
7034					MD	0,09	
7027	Toutes zones	Portes Dormant	Bois	Peinture	C	0,1	
7028					MD	0,08	
7029	Toutes zones	Portes Ouvrant	Bois	Peinture	C	0,09	
7030					MD	0,09	
Nombre total d'unités de repérage			6				
Commentaire sur le local			Néant				

409 BUREAU DTSP n°3 (2ème)							
N°	Zone	Unité de repérage	Substrat	Revêtement apparent	Localisation	Résultats (mg/cm²)	Observations
7035	Plafond	Plafond	Béton	Peinture	C	0,07	
7036					MD	0,22	
	Plafond	Plafond Faux plafond					Non peint
7041	Toutes zones	Murs	Plâtre	Peinture	C	0,06	
7042					MD	0,13	
7043	Toutes	Plinthes	Bois	Peinture	C	0,05	

N°	Zone	Unité de repérage	Substrat	Revêtement apparent	Localisation	Résultats (mg/cm²)	Observations
7044	zones				MD	0,19	
7037	Toutes zones	Portes Dormant	Bois	Peinture	C	0,09	
7038					MD	0,09	
7039	Toutes zones	Portes Ouvrant	Bois	Peinture	C	0,12	
7040					MD	0,05	
Nombre total d'unités de repérage		6					
Commentaire sur le local		Néant					

406 BUREAU DTSP n°4 (2ème)							
N°	Zone	Unité de repérage	Substrat	Revêtement apparent	Localisation	Résultats (mg/cm²)	Observations
7045	Plafond	Plafond	Béton	Peinture	C	0,04	
7046					MD	0,09	
	Plafond	Plafond Faux plafond					Non peint
7051	Toutes zones	Murs	Plâtre	Peinture	C	0,06	
7052					MD	0,08	
7053	Toutes zones	Plinthes	Bois	Peinture	C	0,13	
7054					MD	0,1	
7047	Toutes zones	Portes Dormant	Bois	Peinture	C	0,05	
7048					MD	0,07	
7049	Toutes zones	Portes Ouvrant	Bois	Peinture	C	0,08	
7050					MD	0,03	
Nombre total d'unités de repérage			6				
Commentaire sur le local			Néant				

405 BUREAU DTSP n°4 (2ème)							
N°	Zone	Unité de repérage	Substrat	Revêtement apparent	Localisation	Résultats (mg/cm²)	Observations
7055	Plafond	Plafond	Béton	Peinture	C	0,11	
7056					MD	0,11	
	Plafond	Plafond Faux plafond					Non peint
7061	Toutes zones	Murs	Plâtre	Peinture	C	0,06	
7062					MD	0,09	
7063	Toutes zones	Plinthes	Bois	Peinture	C	0,05	
7064					MD	0,06	
7057	Toutes zones	Portes Dormant	Bois	Peinture	C	0,09	
7058					MD	0,09	
7059	Toutes zones	Portes Ouvrant	Bois	Peinture	C	0,18	
7060					MD	0,05	
Nombre total d'unités de repérage			6				
Commentaire sur le local			Néant				

Plomb

404 BUREAU DTSP n°3 (2ème)							
N°	Zone	Unité de repérage	Substrat	Revêtement apparent	Localisation	Résultats (mg/cm²)	Observations
7065	Plafond	Plafond	Béton	Peinture	C	0,01	
7066					MD	0,1	
	Plafond	Plafond Faux plafond					Non peint
7071	Toutes zones	Murs	Plâtre	Peinture	C	0,25	
7072					MD	0,12	
7073	Toutes zones	Plinthes	Bois	Peinture	C	0,15	
7074					MD	0,05	
7067	Toutes zones	Portes Dormant	Bois	Peinture	C	0,1	
7068					MD	0,08	
7069	Toutes zones	Portes Ouvrant	Bois	Peinture	C	0,01	
7070					MD	0,13	
Nombre total d'unités de repérage			6				
Commentaire sur le local			Néant				

403 BUREAU DTSP n°4 (2ème)							
N°	Zone	Unité de repérage	Substrat	Revêtement apparent	Localisation	Résultats (mg/cm²)	Observations
7075	Plafond	Plafond	Béton	Peinture	C	0,06	
7076					MD	0,1	
	Plafond	Plafond Faux plafond					Non peint
7081	Toutes zones	Murs	Plâtre	Peinture	C	0,11	
7082					MD	0,04	
7083	Toutes zones	Plinthes	Bois	Peinture	C	0,04	
7084					MD	0,09	
7077	Toutes zones	Portes Dormant	Bois	Peinture	C	0,07	
7078					MD	0,21	
7079	Toutes zones	Portes Ouvrant	Bois	Peinture	C	0,23	
7080					MD	0,08	
Nombre total d'unités de repérage			6				
Commentaire sur le local			Néant				

402 BUREAU DTSP n°4 (2ème)							
N°	Zone	Unité de repérage	Substrat	Revêtement apparent	Localisation	Résultats (mg/cm²)	Observations
7085	Plafond	Plafond	Béton	Peinture	C	0,26	
7086					MD	0,11	
	Plafond	Plafond Faux plafond					Non peint
7091	Toutes zones	Murs	Plâtre	Peinture	C	0,05	
7092					MD	0,02	
7093	Toutes	Plinthes	Bois	Peinture	C	0,1	

N°	Zone	Unité de repérage	Substrat	Revêtement apparent	Localisation	Résultats (mg/cm²)	Observations
7094	zones				MD	0,08	
7087	Toutes zones	Portes Dormant	Bois	Peinture	C	0,16	
7088					MD	0,04	
7089	Toutes zones	Portes Ouvrant	Bois	Peinture	C	0,1	
7090					MD	0,11	
Nombre total d'unités de repérage		6					
Commentaire sur le local		Néant					

401 SALLE DE REUNION (2ème)							
N°	Zone	Unité de repérage	Substrat	Revêtement apparent	Localisation	Résultats (mg/cm²)	Observations
7095	Plafond	Plafond	Béton	Peinture	C	0,04	
7096					MD	0,07	
	Plafond	Plafond Faux plafond					Non peint
7101	Toutes zones	Murs	Plâtre	Peinture	C	0,1	
7102					MD	0,08	
7103	Toutes zones	Plinthes	Bois	Peinture	C	0,07	
7104					MD	0,07	
7097	Toutes zones	Portes Dormant	Bois	Peinture	C	0,08	
7098					MD	0,1	
7099	Toutes zones	Portes Ouvrant	Bois	Peinture	C	0,19	
7100					MD	0,06	
Nombre total d'unités de repérage			6				
Commentaire sur le local			Néant				

408 CIRCULATION DTSP (2ème)							
N°	Zone	Unité de repérage	Substrat	Revêtement apparent	Localisation	Résultats (mg/cm²)	Observations
7105	Plafond	Plafond	Béton	Peinture	C	0,09	
7106					MD	0,05	
	Plafond	Plafond Faux plafond					Non peint
7111	Toutes zones	Murs	Plâtre	Peinture	C	0,04	
7112					MD	0,07	
7113	Toutes zones	Plinthes	Bois	Peinture	C	0,06	
7114					MD	0,06	
7107	Toutes zones	Portes Dormant	Bois	Peinture	C	0,06	
7108					MD	0,08	
7109	Toutes zones	Portes Ouvrant	Bois	Peinture	C	0,05	
7110					MD	0,1	
Nombre total d'unités de repérage			6				
Commentaire sur le local			Néant				

Plomb

424 CIRCULATION DTSP (2ème)							
N°	Zone	Unité de repérage	Substrat	Revêtement apparent	Localisation	Résultats (mg/cm²)	Observations
7115	Plafond	Plafond	Béton	Peinture	C	0,05	
7116					MD	0,08	
	Plafond	Plafond Faux plafond					Non peint
7121	Toutes zones	Murs	Plâtre	Peinture	C	0,08	
7122					MD	0,07	
7123	Toutes zones	Plinthes	Bois	Peinture	C	0,1	
7124					MD	0,1	
7117	Toutes zones	Portes Dormant	Bois	Peinture	C	0,06	
7118					MD	0,07	
7119	Toutes zones	Portes Ouvrant	Bois	Peinture	C	0,26	
7120					MD	0,05	
Nombre total d'unités de repérage		6					
Commentaire sur le local		Néant					

EA4 ESCALIER DTSP n°5 (2ème)							
N°	Zone	Unité de repérage	Substrat	Revêtement apparent	Localisation	Résultats (mg/cm²)	Observations
7125	Plafond	Plafond	Enduit	Peinture	C	0,08	
7126					MD	0,24	
	Toutes zones	Escalier Ensemble des contre-marches	dalle de sol				Non peint
	Toutes zones	Escalier Ensemble des marches	dalle de sol				Non peint
7133	Toutes zones	Escalier Main-courante	Métal	Peinture	C	0,04	
7134					MD	0,08	
7131	Toutes zones	Mur	Enduit	Peinture	C	0,05	
7132					MD	0,08	
7127	Toutes zones	Porte Dormant	Bois	Peinture	C	0,21	
7128					MD	0,05	
7129	Toutes zones	Porte Ouvrant	Bois	Peinture	C	0,15	
7130					MD	0,1	
Nombre total d'unités de repérage			7				
Commentaire sur le local			Néant				

EA5 ESCALIER DTSP n°4 (2ème)							
N°	Zone	Unité de repérage	Substrat	Revêtement apparent	Localisation	Résultats (mg/cm²)	Observations
7135	Plafond	Plafond	Enduit	Peinture	C	0,09	
7136					MD	0,04	
	Toutes zones	Escalier Ensemble des contre-marches	dalle de sol				Non peint

Plomb

N°	Zone	Unité de repérage	Substrat	Revêtement apparent	Localisation	Résultats (mg/cm²)	Observations
	Toutes zones	Escalier Ensemble des marches	dalle de sol				Non peint
7143	Toutes zones	Escalier Main-courante	Métal	Peinture	C	0,11	
7144					MD	0,01	
7141	Toutes zones	Mur	Enduit	Peinture	C	0,05	
7142					MD	0,06	
7137	Toutes zones	Porte Dormant	Bois	Peinture	C	0,08	
7138					MD	0,08	
7139	Toutes zones	Porte Ouvrant	Bois	Peinture	C	0,07	
7140					MD	0,09	
Nombre total d'unités de repérage			7				
Commentaire sur le local			Néant				

418 SANITAIRE DTSP (2ème)							
N°	Zone	Unité de repérage	Substrat	Revêtement apparent	Localisation	Résultats (mg/cm²)	Observations
7145	Plafond	Plafond	Béton	Peinture	C	0,09	
7146					MD	0,09	
	Plafond	Plafond Faux plafond					Non peint
7147	Sol	Plancher	Carrelage		C	0,06	
7148					MD	0,05	
	Toutes zones	Murs	Faïence				Non peint
	Toutes zones	Plinthes	Faïence				Non peint
7149	Toutes zones	Portes Dormant	Bois	Peinture	C	0,04	
7150					MD	0,06	
7151	Toutes zones	Portes Ouvrant	Bois	Peinture	C	0,14	
7152					MD	0,11	
Nombre total d'unités de repérage		7					
Commentaire sur le local		Néant					

422 SANITAIRE DTSP (2ème)							
N°	Zone	Unité de repérage	Substrat	Revêtement apparent	Localisation	Résultats (mg/cm²)	Observations
7153	Plafond	Plafond	Béton	Peinture	C	0,08	
7154					MD	0,15	
	Plafond	Plafond Faux plafond					Non peint
7155	Sol	Plancher	Carrelage		C	0,09	
7156					MD	0,26	
	Toutes zones	Murs	Faïence				Non peint
	Toutes zones	Plinthes	Faïence				Non peint

Plomb

N°	Zone	Unité de repérage	Substrat	Revêtement apparent	Localisation	Résultats (mg/cm²)	Observations
7157	Toutes zones	Portes Dormant	Bois	Peinture	C	0,09	
7158					MD	0,08	
7159	Toutes zones	Portes Ouvrant	Bois	Peinture	C	0,1	
7160					MD	0,06	
Nombre total d'unités de repérage			7				
Commentaire sur le local			Néant				

412 SALLE D'INFORMATION ET DE COMMANDEMENT (2ème)							
N°	Zone	Unité de repérage	Substrat	Revêtement apparent	Localisation	Résultats (mg/cm²)	Observations
7161	Plafond	Plafond	Béton	Peinture	C	0,22	
7162					MD	0,11	
	Plafond	Plafond Faux plafond					Non peint
7167	Toutes zones	Murs	Plâtre	Peinture	C	0,07	
7168					MD	0,09	
7169	Toutes zones	Plinthes	Bois	Peinture	C	0,07	
7170					MD	0,13	
7163	Toutes zones	Portes Dormant	Bois	Peinture	C	0,06	
7164					MD	0,06	
7165	Toutes zones	Portes Ouvrant	Bois	Peinture	C	0,06	
7166					MD	0,07	
Nombre total d'unités de repérage			6				
Commentaire sur le local			Néant				

432 ARCHIVES DTSP (2ème)							
N°	Zone	Unité de repérage	Substrat	Revêtement apparent	Localisation	Résultats (mg/cm²)	Observations
7171	Plafond	Plafond	Béton	Peinture	C	0,04	
7172					MD	0,09	
	Plafond	Plafond Faux plafond					Non peint
7177	Toutes zones	Murs	Plâtre	Peinture	C	0,07	
7178					MD	0,1	
7179	Toutes zones	Plinthes	Bois	Peinture	C	0,15	
7180					MD	0,11	
7173	Toutes zones	Portes Dormant	Bois	Peinture	C	0,06	
7174					MD	0,05	
7175	Toutes zones	Portes Ouvrant	Bois	Peinture	C	0,07	
7176					MD	0,26	
Nombre total d'unités de repérage			6				
Commentaire sur le local			Néant				

Plomb

430 LOCAL TECHNIQUE DTSP (2ème)							
N°	Zone	Unité de repérage	Substrat	Revêtement apparent	Localisation	Résultats (mg/cm²)	Observations
7181	Plafond	Plafond	Béton	Peinture	C	0,09	
7182					MD	0,09	
7187	Toutes zones	Murs	Béton	Peinture	C	0,06	
7188					MD	0,1	
7183	Toutes zones	Portes Dormant	Métal	Peinture	C	0,13	
7184					MD	0,07	
7185	Toutes zones	Portes Ouvrant	Métal	Peinture	C	0,08	
7186					MD	0,04	
Nombre total d'unités de repérage			4				
Commentaire sur le local			Néant				

429 CIRCULATION DTSP (2ème)							
N°	Zone	Unité de repérage	Substrat	Revêtement apparent	Localisation	Résultats (mg/cm²)	Observations
7189	Plafond	Plafond	Béton	Peinture	C	0,11	
7190					MD	0,07	
	Plafond	Plafond Faux plafond					Non peint
7195	Toutes zones	Murs	Plâtre	Peinture	C	0,07	
7196					MD	0,04	
7197	Toutes zones	Plinthes	Bois	Peinture	C	0,1	
7198					MD	0,05	
7191	Toutes zones	Portes Dormant	Bois	Peinture	C	0,06	
7192					MD	0,05	
7193	Toutes zones	Portes Ouvrant	Bois	Peinture	C	0,09	
7194					MD	0,06	
Nombre total d'unités de repérage			6				
Commentaire sur le local			Néant				

434 LOCAL TECHNIQUE DTSP (2ème)							
N°	Zone	Unité de repérage	Substrat	Revêtement apparent	Localisation	Résultats (mg/cm²)	Observations
7199	Plafond	Plafond	Béton	Peinture	C	0,06	
7200					MD	0,15	
7205	Toutes zones	Murs	Béton	Peinture	C	0,06	
7206					MD	0,04	
7201	Toutes zones	Portes Dormant	Métal	Peinture	C	0,18	
7202					MD	0,08	
7203	Toutes zones	Portes Ouvrant	Métal	Peinture	C	0,09	
7204					MD	0,19	
Nombre total d'unités de repérage			4				

Commentaire sur le local	Néant
--------------------------	-------

500 CIRCULATION COMM COPRO (2ème)							
N°	Zone	Unité de repérage	Substrat	Revêtement apparent	Localisation	Résultats (mg/cm²)	Observations
24887	Plafond	Plafond	Béton	Peinture	C	0,08	
24888					MD	0,04	
	Plafond	Plafond Faux plafond					Non peint
24893	Toutes zones	Murs	Plâtre	Peinture	C	0,09	
24894					MD	0,04	
24895	Toutes zones	Plinthes	Bois	Peinture	C	0,05	
24896					MD	0,07	
24889	Toutes zones	Portes Dormant	Bois	Peinture	C	0,06	
24890					MD	0,07	
24891	Toutes zones	Portes Ouvrant	Bois	Peinture	C	0,05	
24892					MD	0,1	
Nombre total d'unités de repérage			6				
Commentaire sur le local			Néant				

501 CIRCULATION PREF (2ème)							
N°	Zone	Unité de repérage	Substrat	Revêtement apparent	Localisation	Résultats (mg/cm²)	Observations
24897	Plafond	Plafond	Béton	Peinture	C	0,05	
24898					MD	0,23	
	Plafond	Plafond Faux plafond					Non peint
24903	Toutes zones	Murs	Plâtre	Peinture	C	0,23	
24904					MD	0,11	
24905	Toutes zones	Plinthes	Bois	Peinture	C	0,11	
24906					MD	0,06	
24899	Toutes zones	Portes Dormant	Bois	Peinture	C	0,09	
24900					MD	0,23	
24901	Toutes zones	Portes Ouvrant	Bois	Peinture	C	0,13	
24902					MD	0,06	
Nombre total d'unités de repérage			6				
Commentaire sur le local			Néant				

502 CIRCULATION PREF (2ème)							
N°	Zone	Unité de repérage	Substrat	Revêtement apparent	Localisation	Résultats (mg/cm²)	Observations
24907	Plafond	Plafond	Béton	Peinture	C	0,1	
24908					MD	0,08	
	Plafond	Plafond Faux plafond					Non peint
24913	Toutes zones	Murs	Plâtre	Peinture	C	0,08	
24914					MD	0,07	

N°	Zone	Unité de repérage	Substrat	Revêtement apparent	Localisation	Résultats (mg/cm ²)	Observations
24915	Toutes zones	Plinthes	Bois	Peinture	C	0,07	
24916					MD	0,09	
24909	Toutes zones	Portes Dormant	Bois	Peinture	C	0,1	
24910					MD	0,06	
24911	Toutes zones	Portes Ouvrant	Bois	Peinture	C	0,05	
24912					MD	0,07	
Nombre total d'unités de repérage			6				
Commentaire sur le local			Néant				

508 BUREAU PREF (2ème)

N°	Zone	Unité de repérage	Substrat	Revêtement apparent	Localisation	Résultats (mg/cm²)	Observations
24917	Plafond	Plafond	Béton	Peinture	C	0,17	
24918					MD	0,06	
	Plafond	Plafond Faux plafond					Non peint
24923	Toutes zones	Murs	Plâtre	Peinture	C	0,06	
24924					MD	0,09	
24919	Toutes zones	Portes Dormant	Bois	Peinture	C	0,23	
24920					MD	0,09	
24921	Toutes zones	Portes Ouvrant	Bois	Peinture	C	0,04	
24922					MD	0,14	
Nombre total d'unités de repérage			5				
Commentaire sur le local			Néant				

510 BUREAU PREF (2ème)

N°	Zone	Unité de repérage	Substrat	Revêtement apparent	Localisation	Résultats (mg/cm²)	Observations
24925	Plafond	Plafond	Béton	Peinture	C	0,1	
24926					MD	0,08	
	Plafond	Plafond Faux plafond					Non peint
24931	Toutes zones	Murs	Plâtre	Peinture	C	0,04	
24932					MD	0,14	
24927	Toutes zones	Portes Dormant	Bois	Peinture	C	0,27	
24928					MD	0,04	
24929	Toutes zones	Portes Ouvrant	Bois	Peinture	C	0,06	
24930					MD	0,1	
Nombre total d'unités de repérage			5				
Commentaire sur le local			Néant				

516 BUREAU PREF (2ème)

N°	Zone	Unité de repérage	Substrat	Revêtement apparent	Localisation	Résultats (mg/cm²)	Observations
24933	Plafond	Plafond	Béton	Peinture	C	0,08	
24934					MD	0,1	
	Plafond	Plafond Faux plafond					Non peint
24939	Toutes zones	Murs	Plâtre	Peinture	C	0,11	
24940					MD	0,23	
24935	Toutes zones	Portes Dormant	Bois	Peinture	C	0,06	
24936					MD	0,1	
24937	Toutes zones	Portes Ouvrant	Bois	Peinture	C	0,1	
24938					MD	0,07	
Nombre total d'unités de repérage			5				
Commentaire sur le local			Néant				

517 BUREAU PREF (2ème)

N°	Zone	Unité de repérage	Substrat	Revêtement apparent	Localisation	Résultats (mg/cm²)	Observations
24941	Plafond	Plafond	Béton	Peinture	C	0,07	
24942					MD	0,27	
	Plafond	Plafond Faux plafond					Non peint
24947	Toutes zones	Murs	Plâtre	Peinture	C	0,06	
24948					MD	0,1	
24943	Toutes zones	Portes Dormant	Bois	Peinture	C	0,04	
24944					MD	0,06	
24945	Toutes zones	Portes Ouvrant	Bois	Peinture	C	0,1	
24946					MD	0,09	
Nombre total d'unités de repérage			5				
Commentaire sur le local			Néant				

529 SANITAIRE PREF (2ème)

N°	Zone	Unité de repérage	Substrat	Revêtement apparent	Localisation	Résultats (mg/cm²)	Observations
24949	Plafond	Plafond	Béton	Peinture	C	0,11	
24950					MD	0,07	
	Plafond	Plafond Faux plafond					Non peint
24951	Sol	Plancher	Carrelage		C	0,14	
24952					MD	0,26	
	Toutes zones	Murs	Faïence				Non peint
	Toutes zones	Plinthes	Faïence				Non peint
24953	Toutes zones	Portes Dormant	Bois	Peinture	C	0,05	
24954					MD	0,11	
24955	Toutes zones	Portes Ouvrant	Bois	Peinture	C	0,26	
24956					MD	0,1	

Nombre total d'unités de repérage	7
Commentaire sur le local	Néant

530 BUREAU PREF (2ème)

N°	Zone	Unité de repérage	Substrat	Revêtement apparent	Localisation	Résultats (mg/cm²)	Observations
24957	Plafond	Plafond	Béton	Peinture	C	0,05	
24958					MD	0,04	
	Plafond	Plafond Faux plafond					Non peint
24963	Toutes zones	Murs	Plâtre	Peinture	C	0,08	
24964					MD	0,04	
24959	Toutes zones	Portes Dormant	Bois	Peinture	C	0,05	
24960					MD	0,06	
24961	Toutes zones	Portes Ouvrant	Bois	Peinture	C	0,07	
24962					MD	0,08	

Nombre total d'unités de repérage	5
Commentaire sur le local	Néant

531 BUREAU PREF (2ème)

Plomb

N°	Zone	Unité de repérage	Substrat	Revêtement apparent	Localisation	Résultats (mg/cm²)	Observations
24965	Plafond	Plafond	Béton	Peinture	C	0,14	
24966					MD	0,1	
	Plafond	Plafond Faux plafond					Non peint
24971	Toutes zones	Murs	Plâtre	Peinture	C	0,11	
24972					MD	0,06	
24967	Toutes zones	Portes Dormant	Bois	Peinture	C	0,1	
24968					MD	0,05	
24969	Toutes zones	Portes Ouvrant	Bois	Peinture	C	0,07	
24970					MD	0,07	
Nombre total d'unités de repérage			5				
Commentaire sur le local			Néant				

532 SANITAIRE PREF (2ème)

N°	Zone	Unité de repérage	Substrat	Revêtement apparent	Localisation	Résultats (mg/cm²)	Observations
24973	Plafond	Plafond	Béton	Peinture	C	0,08	
24974					MD	0,06	
	Plafond	Plafond Faux plafond					Non peint
24975	Toutes zones	Murs	Plâtre	Peinture	C	0,05	
24976					MD	0,1	
24977	Toutes zones	Portes Dormant	Bois	Peinture	C	0,08	
24978					MD	0,05	
24979	Toutes zones	Portes Ouvrant	Bois	Peinture	C	0,1	
24980					MD	0,05	
Nombre total d'unités de repérage			5				
Commentaire sur le local			Néant				

533 ARCHIVE PREF (2ème)

N°	Zone	Unité de repérage	Substrat	Revêtement apparent	Localisation	Résultats (mg/cm²)	Observations
24981	Plafond	Plafond	Béton	Peinture	C	0,07	
24982					MD	0,08	
	Plafond	Plafond Faux plafond					Non peint
24987	Toutes zones	Murs	Plâtre	Peinture	C	0,28	
24988					MD	0,09	
24983	Toutes zones	Portes Dormant	Bois	Peinture	C	0,05	
24984					MD	0,11	
24985	Toutes zones	Portes Ouvrant	Bois	Peinture	C	0,06	
24986					MD	0,08	
Nombre total d'unités de repérage			5				
Commentaire sur le local			Néant				

Plomb

536 ATTENTE PREF (2ème)							
N°	Zone	Unité de repérage	Substrat	Revêtement apparent	Localisation	Résultats (mg/cm²)	Observations
24989	Plafond	Plafond	Béton	Peinture	C	0,07	
24990					MD	0,17	
	Plafond	Plafond Faux plafond					Non peint
24995	Toutes zones	Murs	Plâtre	Peinture	C	0,11	
24996					MD	0,09	
24991	Toutes zones	Portes Dormant	Bois	Peinture	C	0,05	
24992					MD	0,1	
24993	Toutes zones	Portes Ouvrant	Bois	Peinture	C	0,08	
24994					MD	0,1	
Nombre total d'unités de repérage		5					
Commentaire sur le local		Néant					

528 RESERVE PREF (2ème)							
N°	Zone	Unité de repérage	Substrat	Revêtement apparent	Localisation	Résultats (mg/cm²)	Observations
24997	Plafond	Plafond	Béton	Peinture	C	0,08	
24998					MD	0,07	
	Plafond	Plafond Faux plafond					Non peint
25003	Toutes zones	Murs	Plâtre	Peinture	C	0,07	
25004					MD	0,1	
24999	Toutes zones	Portes Dormant	Bois	Peinture	C	0,05	
25000					MD	0,06	
25001	Toutes zones	Portes Ouvrant	Bois	Peinture	C	0,26	
25002					MD	0,06	
Nombre total d'unités de repérage		5					
Commentaire sur le local		Néant					

552 CIRCULATION PREF (2ème)							
N°	Zone	Unité de repérage	Substrat	Revêtement apparent	Localisation	Résultats (mg/cm²)	Observations
25005	Plafond	Plafond	Béton	Peinture	C	0,07	
25006					MD	0,02	
	Plafond	Plafond Faux plafond					Non peint
25011	Toutes zones	Murs	Plâtre	Peinture	C	0,06	
25012					MD	0,04	
25007	Toutes zones	Portes Dormant	Bois	Peinture	C	0,05	
25008					MD	0,01	
25009	Toutes zones	Portes Ouvrant	Bois	Peinture	C	0,08	
25010					MD	0,1	
Nombre total d'unités de repérage			5				

Commentaire sur le local	Néant
--------------------------	-------

538 CIRCULATION PREF (2ème)							
N°	Zone	Unité de repérage	Substrat	Revêtement apparent	Localisation	Résultats (mg/cm²)	Observations
25013	Plafond	Plafond	Béton	Peinture	C	0,07	
25014					MD	0,08	
	Plafond	Plafond Faux plafond					Non peint
25019	Toutes zones	Murs	Plâtre	Peinture	C	0,05	
25020					MD	0,08	
25015	Toutes zones	Portes Dormant	Bois	Peinture	C	0,07	
25016					MD	0,04	
25017	Toutes zones	Portes Ouvrant	Bois	Peinture	C	0,1	
25018					MD	0,16	
Nombre total d'unités de repérage			5				
Commentaire sur le local			Néant				

520 SANITAIRE PREF (2ème)							
N°	Zone	Unité de repérage	Substrat	Revêtement apparent	Localisation	Résultats (mg/cm²)	Observations
25021	Plafond	Plafond	Béton	Peinture	C	0,11	
25022					MD	0,18	
	Plafond	Plafond Faux plafond					Non peint
25023	Sol	Plancher	Carrelage		C	0,06	
25024					MD	0,06	
	Toutes zones	Murs	Faïence				Non peint
	Toutes zones	Plinthes	Faïence				Non peint
25025	Toutes zones	Portes Dormant	Bois	Peinture	C	0,04	
25026					MD	0,28	
25027	Toutes zones	Portes Ouvrant	Bois	Peinture	C	0,04	
25028					MD	0,06	
Nombre total d'unités de repérage		7					
Commentaire sur le local		Néant					

522 SANITAIRE PREF (2ème)							
N°	Zone	Unité de repérage	Substrat	Revêtement apparent	Localisation	Résultats (mg/cm²)	Observations
25029	Plafond	Plafond	Béton	Peinture	C	0,08	
25030					MD	0,01	
	Plafond	Plafond Faux plafond					Non peint
25031	Sol	Plancher	Carrelage		C	0,27	
25032					MD	0,08	

Plomb

N°	Zone	Unité de repérage	Substrat	Revêtement apparent	Localisation	Résultats (mg/cm²)	Observations
	Toutes zones	Murs	Faïence				Non peint
	Toutes zones	Plinthes	Faïence				Non peint
25033	Toutes zones	Portes Dormant	Bois	Peinture	C	0,06	
25034					MD	0,08	
25035	Toutes zones	Portes Ouvrant	Bois	Peinture	C	0,09	
25036					MD	0,06	
Nombre total d'unités de repérage		7					
Commentaire sur le local		Néant					

521 SANITAIRE PREF (2ème)							
N°	Zone	Unité de repérage	Substrat	Revêtement apparent	Localisation	Résultats (mg/cm²)	Observations
25037	Plafond	Plafond	Béton	Peinture	C	0,22	
25038					MD	0,08	
	Plafond	Plafond Faux plafond					Non peint
25039	Sol	Plancher	Carrelage		C	0,06	
25040					MD	0,11	
	Toutes zones	Murs	Faïence				Non peint
	Toutes zones	Plinthes	Faïence				Non peint
25041	Toutes zones	Portes Dormant	Bois	Peinture	C	0,07	
25042					MD	0,12	
25043	Toutes zones	Portes Ouvrant	Bois	Peinture	C	0,06	
25044					MD	0,09	
Nombre total d'unités de repérage		7					
Commentaire sur le local		Néant					

523 SANITAIRE PREF (2ème)							
N°	Zone	Unité de repérage	Substrat	Revêtement apparent	Localisation	Résultats (mg/cm²)	Observations
25045	Plafond	Plafond	Béton	Peinture	C	0,06	
25046					MD	0,05	
	Plafond	Plafond Faux plafond					Non peint
25047	Sol	Plancher	Carrelage		C	0,02	
25048					MD	0,05	
	Toutes zones	Murs	Faïence				Non peint
	Toutes zones	Plinthes	Faïence				Non peint
25049	Toutes zones	Portes Dormant	Bois	Peinture	C	0,05	
25050					MD	0,07	

Plomb

N°	Zone	Unité de repérage	Substrat	Revêtement apparent	Localisation	Résultats (mg/cm²)	Observations
25051	Toutes zones	Portes Ouvrant	Bois	Peinture	C	0,19	
25052					MD	0,21	
Nombre total d'unités de repérage		7					
Commentaire sur le local		Néant					

524 SANITAIRE PREF (2ème)							
N°	Zone	Unité de repérage	Substrat	Revêtement apparent	Localisation	Résultats (mg/cm²)	Observations
25053	Plafond	Plafond	Béton	Peinture	C	0,06	
25054					MD	0,06	
	Plafond	Plafond Faux plafond					Non peint
25055	Sol	Plancher	Carrelage		C	0,26	
25056					MD	0,09	
	Toutes zones	Murs	Faïence				Non peint
	Toutes zones	Plinthes	Faïence				Non peint
25057	Toutes zones	Portes Dormant	Bois	Peinture	C	0,07	
25058					MD	0,11	
25059	Toutes zones	Portes Ouvrant	Bois	Peinture	C	0,05	
25060					MD	0,09	
Nombre total d'unités de repérage		7					
Commentaire sur le local		Néant					

EA6 ESCALIER PREF n°3 (2ème)							
N°	Zone	Unité de repérage	Substrat	Revêtement apparent	Localisation	Résultats (mg/cm²)	Observations
25061	Plafond	Plafond	Enduit	Peinture	C	0,1	
25062					MD	0,05	
	Toutes zones	Escalier Ensemble des contre-marches	dalle de sol				Non peint
	Toutes zones	Escalier Ensemble des marches	dalle de sol				Non peint
25069	Toutes zones	Escalier Main-courante	Métal	Peinture	C	0,06	
25070					MD	0,23	
25067	Toutes zones	Mur	Enduit	Peinture	C	0,07	
25068					MD	0,26	
25063	Toutes zones	Porte Dormant	Bois	Peinture	C	0,09	
25064					MD	0,05	
25065	Toutes zones	Porte Ouvrant	Bois	Peinture	C	0,06	
25066					MD	0,06	
Nombre total d'unités de repérage		7					
Commentaire sur le local		Néant					

Plomb

EA7 ESCALIER PREF n°2 (2ème)							
N°	Zone	Unité de repérage	Substrat	Revêtement apparent	Localisation	Résultats (mg/cm²)	Observations
25071	Plafond	Plafond	Enduit	Peinture	C	0,08	
25072					MD	0,06	
	Toutes zones	Escalier Ensemble des contre-marches	dalle de sol				Non peint
	Toutes zones	Escalier Ensemble des marches	dalle de sol				Non peint
25079	Toutes zones	Escalier Main-courante	Métal	Peinture	C	0,01	
25080					MD	0,11	
25077	Toutes zones	Mur	Enduit	Peinture	C	0,08	
25078					MD	0,08	
25073	Toutes zones	Porte Dormant	Bois	Peinture	C	0,11	
25074					MD	0,24	
25075	Toutes zones	Porte Ouvrant	Bois	Peinture	C	0,06	
25076					MD	0,11	
Nombre total d'unités de repérage		7					
Commentaire sur le local		Néant					

217 SALLE DE REUNION COMM COPRO (2ème)							
N°	Zone	Unité de repérage	Substrat	Revêtement apparent	Localisation	Résultats (mg/cm²)	Observations
25081	Plafond	Plafond	Béton	Peinture	C	0,09	
25082					MD	0,07	
	Plafond	Plafond Faux plafond					Non peint
	Toutes zones	Fenêtre Dormant	Aluminium				Elément postérieur à 1949
	Toutes zones	Fenêtre Ouvrant	Aluminium				Elément postérieur à 1949
25083	Toutes zones	Murs	Plâtre	Peinture	C	0,11	
25084					MD	0,09	
25085	Toutes zones	Plinthes	Bois	Peinture	C	0,25	
25086					MD	0,07	
25087	Toutes zones	Portes Dormant	Bois	Peinture	C	0,1	
25088					MD	0,1	
25089	Toutes zones	Portes Ouvrant	Bois	Peinture	C	0,04	
25090					MD	0,07	
Nombre total d'unités de repérage			8				
Commentaire sur le local			Néant				

800 STUDIO PREF (2ème)							
N°	Zone	Unité de repérage	Substrat	Revêtement apparent	Localisation	Résultats (mg/cm²)	Observations
27648	Plafond	Plafond	Béton	Peinture	C	0,05	

Plomb

N°	Zone	Unité de repérage	Substrat	Revêtement apparent	Localisation	Résultats (mg/cm²)	Observations
27649					MD	0,1	
	Plafond	Plafond Faux plafond					Non peint
	Toutes zones	Fenêtre Dormant	Aluminium				Elément postérieur à 1949
	Toutes zones	Fenêtre Ouvrant	Aluminium				Elément postérieur à 1949
27650	Toutes zones	Murs	Plâtre	Peinture	C	0,07	
27651					MD	0,09	
27652	Toutes zones	Plinthes	Bois	Peinture	C	0,08	
27653					MD	0,22	
27654	Toutes zones	Portes Dormant	Bois	Peinture	C	0,1	
27655					MD	0,06	
27656	Toutes zones	Portes Ouvrant	Bois	Peinture	C	0,05	
27657					MD	0,24	
Nombre total d'unités de repérage		8					
Commentaire sur le local		Néant					

847 SANITAIRE PREF (2ème)							
N°	Zone	Unité de repérage	Substrat	Revêtement apparent	Localisation	Résultats (mg/cm²)	Observations
27658	Plafond	Plafond	Béton	Peinture	C	0,05	
27659					MD	0,14	
	Plafond	Plafond Faux plafond					Non peint
27660	Sol	Plancher	Carrelage		C	0,09	
27661					MD	0,14	
	Toutes zones	Murs	Faïence				Non peint
	Toutes zones	Plinthes	Faïence				Non peint
27662	Toutes zones	Portes Dormant	Bois	Peinture	C	0,05	
27663					MD	0,07	
27664	Toutes zones	Portes Ouvrant	Bois	Peinture	C	0,07	
27665					MD	0,08	
Nombre total d'unités de repérage		7					
Commentaire sur le local		Néant					

801 SANITAIRE PREF (2ème)							
N°	Zone	Unité de repérage	Substrat	Revêtement apparent	Localisation	Résultats (mg/cm²)	Observations
27666	Plafond	Plafond	Béton	Peinture	C	0,09	
27667					MD	0,1	
	Plafond	Plafond Faux plafond					Non peint
27668	Sol	Plancher	Carrelage		C	0,06	
27669					MD	0,08	

N°	Zone	Unité de repérage	Substrat	Revêtement apparent	Localisation	Résultats (mg/cm²)	Observations
	Toutes zones	Murs	Faïence				Non peint
	Toutes zones	Plinthes	Faïence				Non peint
27670	Toutes zones	Portes Dormant	Bois	Peinture	C	0,19	
27671					MD	0,13	
27672	Toutes zones	Portes Ouvrant	Bois	Peinture	C	0,08	
27673					MD	0,06	
Nombre total d'unités de repérage		7					
Commentaire sur le local		Néant					

802 CHAMBRE PREF (2ème)							
N°	Zone	Unité de repérage	Substrat	Revêtement apparent	Localisation	Résultats (mg/cm²)	Observations
27674	Plafond	Plafond	Béton	Peinture	C	0,09	
27675					MD	0,08	
	Plafond	Plafond Faux plafond					Non peint
	Toutes zones	Fenêtre Dormant	Aluminium				Elément postérieur à 1949
	Toutes zones	Fenêtre Ouvrant	Aluminium				Elément postérieur à 1949
27676	Toutes zones	Murs	Plâtre	Peinture	C	0,27	
27677					MD	0,07	
27678	Toutes zones	Plinthes	Bois	Peinture	C	0,07	
27679					MD	0,08	
27680	Toutes zones	Portes Dormant	Bois	Peinture	C	0,05	
27681					MD	0,09	
27682	Toutes zones	Portes Ouvrant	Bois	Peinture	C	0,05	
27683					MD	0,09	
Nombre total d'unités de repérage			8				
Commentaire sur le local			Néant				

EA20 ESCALIER PREF (2ème)							
N°	Zone	Unité de repérage	Substrat	Revêtement apparent	Localisation	Résultats (mg/cm²)	Observations
27684	Plafond	Plafond	Enduit	Peinture	C	0,27	
27685					MD	0,09	
	Toutes zones	Escalier Ensemble des contre-marches	dalle de sol				Non peint
	Toutes zones	Escalier Ensemble des marches	dalle de sol				Non peint
27692	Toutes zones	Escalier Main-courante	Métal	Peinture	C	0,06	
27693					MD	0,05	
27690	Toutes	Mur	Enduit	Peinture	C	0,25	

Plomb

N°	Zone	Unité de repérage	Substrat	Revêtement apparent	Localisation	Résultats (mg/cm²)	Observations
27691	zones				MD	0,06	
27686	Toutes zones	Porte Dormant	Bois	Peinture	C	0,03	
27687					MD	0,07	
27688	Toutes zones	Porte Ouvrant	Bois	Peinture	C	0,23	
27689					MD	0,04	
Nombre total d'unités de repérage		7					
Commentaire sur le local		Néant					

805 CHAMBRE PREF (2ème)							
N°	Zone	Unité de repérage	Substrat	Revêtement apparent	Localisation	Résultats (mg/cm²)	Observations
27694	Plafond	Plafond	Béton	Peinture	C	0,14	
27695					MD	0,11	
	Plafond	Plafond Faux plafond					Non peint
	Toutes zones	Fenêtre Dormant	Aluminium				Elément postérieur à 1949
	Toutes zones	Fenêtre Ouvrant	Aluminium				Elément postérieur à 1949
27696	Toutes zones	Murs	Plâtre	Peinture	C	0,1	
27697					MD	0,08	
27698	Toutes zones	Plinthes	Bois	Peinture	C	0,06	
27699					MD	0,06	
27700	Toutes zones	Portes Dormant	Bois	Peinture	C	0,04	
27701					MD	0,07	
27702	Toutes zones	Portes Ouvrant	Bois	Peinture	C	0,11	
27703					MD	0,08	
Nombre total d'unités de repérage			8				
Commentaire sur le local			Néant				

807 BUANDERIE PREF (2ème)							
N°	Zone	Unité de repérage	Substrat	Revêtement apparent	Localisation	Résultats (mg/cm²)	Observations
27704	Plafond	Plafond	Béton	Peinture	C	0,08	
27705					MD	0,06	
	Plafond	Plafond Faux plafond					Non peint
	Toutes zones	Fenêtre Dormant	Aluminium				Elément postérieur à 1949
	Toutes zones	Fenêtre Ouvrant	Aluminium				Elément postérieur à 1949
27706	Toutes zones	Murs	Plâtre	Peinture	C	0,12	
27707					MD	0,22	
27708	Toutes zones	Plinthes	Bois	Peinture	C	0,05	
27709					MD	0,14	
27710	Toutes	Portes Dormant	Bois	Peinture	C	0,21	

Plomb

N°	Zone	Unité de repérage	Substrat	Revêtement apparent	Localisation	Résultats (mg/cm²)	Observations
27711	zones				MD	0,05	
27712	Toutes zones	Portes Ouvrant	Bois	Peinture	C	0,07	
27713					MD	0,08	
Nombre total d'unités de repérage		8					
Commentaire sur le local		Néant					

811 BUANDERIE PREF (2ème)

N°	Zone	Unité de repérage	Substrat	Revêtement apparent	Localisation	Résultats (mg/cm²)	Observations
27714	Plafond	Plafond Faux plafond	Enduit	Peinture	C	0,2	
27715					MD	0,05	
	Toutes zones	Fenêtre Dormant	Aluminium				Elément postérieur à 1949
	Toutes zones	Fenêtre Ouvrant	Aluminium				Elément postérieur à 1949
27716	Toutes zones	Murs	Plâtre	Peinture	C	0,08	
27717					MD	0,24	
27718	Toutes zones	Plinthes	Bois	Peinture	C	0,09	
27719					MD	0,09	
27720	Toutes zones	Portes Dormant	Bois	Peinture	C	0,08	
27721					MD	0,16	
27722	Toutes zones	Portes Ouvrant	Bois	Peinture	C	0,07	
27723					MD	0,15	
Nombre total d'unités de repérage		7					
Commentaire sur le local		Néant					

819 CHAMBRE PREF (2ème)

N°	Zone	Unité de repérage	Substrat	Revêtement apparent	Localisation	Résultats (mg/cm²)	Observations
27724	Plafond	Plafond Faux plafond	Enduit	Peinture	C	0,07	
27725					MD	0,06	
	Toutes zones	Fenêtre Dormant	Aluminium				Elément postérieur à 1949
	Toutes zones	Fenêtre Ouvrant	Aluminium				Elément postérieur à 1949
27726	Toutes zones	Murs	Plâtre	Peinture	C	0,08	
27727					MD	0,26	
27728	Toutes zones	Plinthes	Bois	Peinture	C	0,05	
27729					MD	0,09	
27730	Toutes zones	Portes Dormant	Bois	Peinture	C	0,1	
27731					MD	0,07	
27732	Toutes zones	Portes Ouvrant	Bois	Peinture	C	0,07	
27733					MD	0,07	

Plomb

Nombre total d'unités de repérage	7
Commentaire sur le local	Néant

821 CHAMBRE PREF (2ème)							
N°	Zone	Unité de repérage	Substrat	Revêtement apparent	Localisation	Résultats (mg/cm²)	Observations
27734	Plafond	Plafond Faux plafond	Enduit	Peinture	C	0,28	
27735					MD	0,06	
	Toutes zones	Fenêtre Dormant	Aluminium				Elément postérieur à 1949
	Toutes zones	Fenêtre Ouvrant	Aluminium				Elément postérieur à 1949
27736	Toutes zones	Murs	Plâtre	Peinture	C	0,09	
27737					MD	0,08	
27738	Toutes zones	Plinthes	Bois	Peinture	C	0,12	
27739					MD	0,08	
27740	Toutes zones	Portes Dormant	Bois	Peinture	C	0,08	
27741					MD	0,09	
27742	Toutes zones	Portes Ouvrant	Bois	Peinture	C	0,22	
27743					MD	0,1	
Nombre total d'unités de repérage		7					
Commentaire sur le local		Néant					

823 CHAMBRE PREF (2ème)							
N°	Zone	Unité de repérage	Substrat	Revêtement apparent	Localisation	Résultats (mg/cm²)	Observations
27744	Plafond	Plafond Faux plafond	Enduit	Peinture	C	0,09	
27745					MD	0,2	
	Toutes zones	Fenêtre Dormant	Aluminium				Elément postérieur à 1949
	Toutes zones	Fenêtre Ouvrant	Aluminium				Elément postérieur à 1949
27746	Toutes zones	Murs	Plâtre	Peinture	C	0,1	
27747					MD	0,05	
27748	Toutes zones	Plinthes	Bois	Peinture	C	0,08	
27749					MD	0,08	
27750	Toutes zones	Portes Dormant	Bois	Peinture	C	0,27	
27751					MD	0,07	
27752	Toutes zones	Portes Ouvrant	Bois	Peinture	C	0,1	
27753					MD	0,08	
Nombre total d'unités de repérage			7				
Commentaire sur le local			Néant				

825 CHAMBRE PREF (2ème)							
-------------------------	--	--	--	--	--	--	--

N°	Zone	Unité de repérage	Substrat	Revêtement apparent	Localisation	Résultats (mg/cm²)	Observations
27754	Plafond	Plafond Faux plafond	Enduit	Peinture	C	0,08	
27755					MD	0,05	
	Toutes zones	Fenêtre Dormant	Aluminium				Elément postérieur à 1949
	Toutes zones	Fenêtre Ouvrant	Aluminium				Elément postérieur à 1949
27756	Toutes zones	Murs	Plâtre	Peinture	C	0,1	
27757					MD	0,09	
27758	Toutes zones	Plinthes	Bois	Peinture	C	0,04	
27759					MD	0,04	
27760	Toutes zones	Portes Dormant	Bois	Peinture	C	0,05	
27761					MD	0,1	
27762	Toutes zones	Portes Ouvrant	Bois	Peinture	C	0,09	
27763					MD	0,08	
Nombre total d'unités de repérage		7					
Commentaire sur le local		Néant					

827 RESERVE PREF (2ème)							
N°	Zone	Unité de repérage	Substrat	Revêtement apparent	Localisation	Résultats (mg/cm²)	Observations
27764	Plafond	Plafond Faux plafond	Enduit	Peinture	C	0,07	
27765					MD	0,23	
	Toutes zones	Fenêtre Dormant	Aluminium				Elément postérieur à 1949
	Toutes zones	Fenêtre Ouvrant	Aluminium				Elément postérieur à 1949
27766	Toutes zones	Murs	Plâtre	Peinture	C	0,09	
27767					MD	0,09	
27768	Toutes zones	Plinthes	Bois	Peinture	C	0,26	
27769					MD	0,1	
27770	Toutes zones	Portes Dormant	Bois	Peinture	C	0,25	
27771					MD	0,05	
27772	Toutes zones	Portes Ouvrant	Bois	Peinture	C	0,14	
27773					MD	0,06	
Nombre total d'unités de repérage		7					
Commentaire sur le local		Néant					

828 BUREAU PREF (2ème)							
N°	Zone	Unité de repérage	Substrat	Revêtement apparent	Localisation	Résultats (mg/cm²)	Observations
27774	Plafond	Plafond	Béton	Peinture	C	0,12	
27775					MD	0,1	
	Plafond	Plafond Faux plafond					Non peint

Plomb

N°	Zone	Unité de repérage	Substrat	Revêtement apparent	Localisation	Résultats (mg/cm²)	Observations
	Toutes zones	Fenêtre Dormant	Aluminium				Elément postérieur à 1949
	Toutes zones	Fenêtre Ouvrant	Aluminium				Elément postérieur à 1949
27776	Toutes zones	Murs	Plâtre	Peinture	C	0,1	
27777					MD	0,07	
27778	Toutes zones	Plinthes	Bois	Peinture	C	0,02	
27779					MD	0,06	
27780	Toutes zones	Portes Dormant	Bois	Peinture	C	0,09	
27781					MD	0,08	
27782	Toutes zones	Portes Ouvrant	Bois	Peinture	C	0,07	
27783					MD	0,04	
Nombre total d'unités de repérage			8				
Commentaire sur le local			Néant				

831 SALLE A MANGER PREF (2ème)

N°	Zone	Unité de repérage	Substrat	Revêtement apparent	Localisation	Résultats (mg/cm²)	Observations
27784	Plafond	Plafond Faux plafond	Enduit	Peinture	C	0,09	
27785					MD	0,18	
	Toutes zones	Fenêtre Dormant	Aluminium				Elément postérieur à 1949
	Toutes zones	Fenêtre Ouvrant	Aluminium				Elément postérieur à 1949
27786	Toutes zones	Murs	Plâtre	Peinture	C	0,08	
27787					MD	0,1	
27788	Toutes zones	Plinthes	Bois	Peinture	C	0,21	
27789					MD	0,04	
27790	Toutes zones	Portes Dormant	Bois	Peinture	C	0,1	
27791					MD	0,11	
27792	Toutes zones	Portes Ouvrant	Bois	Peinture	C	0,05	
27793					MD	0,09	
Nombre total d'unités de repérage		7					
Commentaire sur le local		Néant					

832 CUISINE PREF (2ème)

N°	Zone	Unité de repérage	Substrat	Revêtement apparent	Localisation	Résultats (mg/cm²)	Observations
27794	Plafond	Plafond Faux plafond	Enduit	Peinture	C	0,26	
27795					MD	0,06	
	Toutes zones	Fenêtre Dormant	Aluminium				Elément postérieur à 1949
	Toutes zones	Fenêtre Ouvrant	Aluminium				Elément postérieur à 1949

Plomb

N°	Zone	Unité de repérage	Substrat	Revêtement apparent	Localisation	Résultats (mg/cm²)	Observations
	Toutes zones	Murs	Faïence	Peinture			Non peint
27796	Toutes zones	Plinthes	Bois	Peinture	C	0,11	
27797					MD	0,06	
27798	Toutes zones	Portes Dormant	Bois	Peinture	C	0,09	
27799					MD	0,06	
27800	Toutes zones	Portes Ouvrant	Bois	Peinture	C	0,12	
27801					MD	0,09	
Nombre total d'unités de repérage		7					
Commentaire sur le local		Néant					

816 CIRCULATION PREF (2ème)

N°	Zone	Unité de repérage	Substrat	Revêtement apparent	Localisation	Résultats (mg/cm²)	Observations
27802	Plafond	Plafond Faux plafond	Enduit	Peinture	C	0,06	
27803					MD	0,06	
27804	Toutes zones	Murs	Plâtre	Peinture	C	0,09	
27805					MD	0,23	
27806	Toutes zones	Portes Dormant	Bois	Peinture	C	0,06	
27807					MD	0,09	
27808	Toutes zones	Portes Ouvrant	Bois	Peinture	C	0,07	
27809					MD	0,06	
Nombre total d'unités de repérage			4				
Commentaire sur le local			Néant				

812 CIRCULATION PREF (2ème)

N°	Zone	Unité de repérage	Substrat	Revêtement apparent	Localisation	Résultats (mg/cm²)	Observations
27810	Plafond	Plafond	Béton	Peinture	C	0,18	
27811					MD	0,05	
	Plafond	Plafond Faux plafond					Non peint
27812	Toutes zones	Murs	Plâtre	Peinture	C	0,09	
27813					MD	0,08	
27814	Toutes zones	Portes Dormant	Bois	Peinture	C	0,26	
27815					MD	0,08	
27816	Toutes zones	Portes Ouvrant	Bois	Peinture	C	0,04	
27817					MD	0,06	
Nombre total d'unités de repérage			5				
Commentaire sur le local			Néant				

803 SANITAIRE PREF (2ème)

Plomb

N°	Zone	Unité de repérage	Substrat	Revêtement apparent	Localisation	Résultats (mg/cm²)	Observations
27818	Plafond	Plafond	Béton	Peinture	C	0,14	
27819					MD	0,03	
	Plafond	Plafond Faux plafond					Non peint
27820	Sol	Plancher	Carrelage		C	0,1	
27821					MD	0,1	
	Toutes zones	Murs	Faïence				Non peint
	Toutes zones	Plinthes	Faïence				Non peint
27822	Toutes zones	Portes Dormant	Bois	Peinture	C	0,1	
27823					MD	0,1	
27824	Toutes zones	Portes Ouvrant	Bois	Peinture	C	0,11	
27825					MD	0,26	

Nombre total d'unités de repérage	7
Commentaire sur le local	Néant

808 SANITAIRE PREF (2ème)

N°	Zone	Unité de repérage	Substrat	Revêtement apparent	Localisation	Résultats (mg/cm²)	Observations
27826	Plafond	Plafond	Béton	Peinture	C	0,07	
27827					MD	0,06	
	Plafond	Plafond Faux plafond					Non peint
27828	Sol	Plancher	Carrelage		C	0,08	
27829					MD	0,04	
	Toutes zones	Murs	Faïence				Non peint
	Toutes zones	Plinthes	Faïence				Non peint
27830	Toutes zones	Portes Dormant	Bois	Peinture	C	0,1	
27831					MD	0,05	
27832	Toutes zones	Portes Ouvrant	Bois	Peinture	C	0,08	
27833					MD	0,06	

Nombre total d'unités de repérage	7
Commentaire sur le local	Néant

809 SANITAIRE PREF (2ème)

N°	Zone	Unité de repérage	Substrat	Revêtement apparent	Localisation	Résultats (mg/cm²)	Observations
27834	Plafond	Plafond	Béton	Peinture	C	0,05	
27835					MD	0,11	
	Plafond	Plafond Faux plafond					Non peint
27836	Sol	Plancher	Carrelage		C	0,07	
27837					MD	0,09	

Plomb

N°	Zone	Unité de repérage	Substrat	Revêtement apparent	Localisation	Résultats (mg/cm²)	Observations
	Toutes zones	Murs	Faïence				Non peint
	Toutes zones	Plinthes	Faïence				Non peint
27838	Toutes zones	Portes Dormant	Bois	Peinture	C	0,06	
27839					MD	0,04	
27840	Toutes zones	Portes Ouvrant	Bois	Peinture	C	0,08	
27841					MD	0,1	
Nombre total d'unités de repérage		7					
Commentaire sur le local		Néant					

830 SANITAIRE PREF (2ème)							
N°	Zone	Unité de repérage	Substrat	Revêtement apparent	Localisation	Résultats (mg/cm²)	Observations
27842	Plafond	Plafond	Béton	Peinture	C	0,04	
27843					MD	0,08	
	Plafond	Plafond Faux plafond					Non peint
27844	Sol	Plancher	Carrelage		C	0,15	
27845					MD	0,06	
	Toutes zones	Murs	Faïence				Non peint
	Toutes zones	Plinthes	Faïence				Non peint
27846	Toutes zones	Portes Dormant	Bois	Peinture	C	0,18	
27847					MD	0,08	
27848	Toutes zones	Portes Ouvrant	Bois	Peinture	C	0,09	
27849					MD	0,07	
Nombre total d'unités de repérage		7					
Commentaire sur le local		Néant					

826 SANITAIRE PREF (2ème)							
N°	Zone	Unité de repérage	Substrat	Revêtement apparent	Localisation	Résultats (mg/cm²)	Observations
27850	Plafond	Plafond	Béton	Peinture	C	0,06	
27851					MD	0,05	
	Plafond	Plafond Faux plafond					Non peint
27852	Sol	Plancher	Carrelage		C	0,05	
27853					MD	0,09	
	Toutes zones	Murs	Faïence				Non peint
	Toutes zones	Plinthes	Faïence				Non peint
27854	Toutes zones	Portes Dormant	Bois	Peinture	C	0,06	
27855					MD	0,23	

N°	Zone	Unité de repérage	Substrat	Revêtement apparent	Localisation	Résultats (mg/cm²)	Observations
27856	Toutes zones	Portes Ouvrant	Bois	Peinture	C	0,1	
27857					MD	0,19	
Nombre total d'unités de repérage		7					
Commentaire sur le local		Néant					

824 SANITAIRE PREF (2ème)							
N°	Zone	Unité de repérage	Substrat	Revêtement apparent	Localisation	Résultats (mg/cm²)	Observations
27858	Plafond	Plafond	Béton	Peinture	C	0,09	
27859					MD	0,07	
	Plafond	Plafond Faux plafond					Non peint
27860	Sol	Plancher	Carrelage		C	0,07	
27861					MD	0,06	
	Toutes zones	Murs	Faïence				Non peint
	Toutes zones	Plinthes	Faïence				Non peint
27862	Toutes zones	Portes Dormant	Bois	Peinture	C	0,09	
27863					MD	0,04	
27864	Toutes zones	Portes Ouvrant	Bois	Peinture	C	0,06	
27865					MD	0,09	
Nombre total d'unités de repérage		7					
Commentaire sur le local		Néant					

822 SANITAIRE PREF (2ème)							
N°	Zone	Unité de repérage	Substrat	Revêtement apparent	Localisation	Résultats (mg/cm²)	Observations
27866	Plafond	Plafond	Béton	Peinture	C	0,08	
27867					MD	0,04	
	Plafond	Plafond Faux plafond					Non peint
27868	Sol	Plancher	Carrelage		C	0,04	
27869					MD	0,04	
	Toutes zones	Murs	Faïence				Non peint
	Toutes zones	Plinthes	Faïence				Non peint
27870	Toutes zones	Portes Dormant	Bois	Peinture	C	0,16	
27871					MD	0,06	
27872	Toutes zones	Portes Ouvrant	Bois	Peinture	C	0,09	
27873					MD	0,09	
Nombre total d'unités de repérage		7					
Commentaire sur le local		Néant					

Plomb

820 SANITAIRE PREF (2ème)							
N°	Zone	Unité de repérage	Substrat	Revêtement apparent	Localisation	Résultats (mg/cm²)	Observations
27874	Plafond	Plafond	Béton	Peinture	C	0,04	
27875					MD	0,1	
	Plafond	Plafond Faux plafond					Non peint
27876	Sol	Plancher	Carrelage		C	0,07	
27877					MD	0,14	
	Toutes zones	Murs	Faïence				Non peint
	Toutes zones	Plinthes	Faïence				Non peint
27878	Toutes zones	Portes Dormant	Bois	Peinture	C	0,09	
27879					MD	0,06	
27880	Toutes zones	Portes Ouvrant	Bois	Peinture	C	0,08	
27881					MD	0,11	
Nombre total d'unités de repérage		7					
Commentaire sur le local		Néant					

29 SALLE A MANGER (2ème)							
N°	Zone	Unité de repérage	Substrat	Revêtement apparent	Localisation	Résultats (mg/cm²)	Observations
28516	Plafond	Plafond Faux plafond	Enduit	Peinture	C	0,11	
28517					MD	0,09	
	Toutes zones	Fenêtre Dormant	Aluminium				Elément postérieur à 1949
	Toutes zones	Fenêtre Ouvrant	Aluminium				Elément postérieur à 1949
28518	Toutes zones	Murs	Plâtre	Peinture	C	0,28	
28519					MD	0,07	
28520	Toutes zones	Plinthes	Bois	Peinture	C	0,07	
28521					MD	0,04	
28522	Toutes zones	Portes Dormant	Bois	Peinture	C	0,15	
28523					MD	0,06	
28524	Toutes zones	Portes Ouvrant	Bois	Peinture	C	0,04	
28525					MD	0,07	
Nombre total d'unités de repérage		7					
Commentaire sur le local		Néant					

31 SANITAIRE (2ème)							
N°	Zone	Unité de repérage	Substrat	Revêtement apparent	Localisation	Résultats (mg/cm²)	Observations
28526	Plafond	Plafond	Béton	Peinture	C	0,05	
28527					MD	0,14	
	Plafond	Plafond Faux plafond					Non peint

Plomb

N°	Zone	Unité de repérage	Substrat	Revêtement apparent	Localisation	Résultats (mg/cm²)	Observations
28528	Sol	Plancher	Carrelage		C	0,05	
28529					MD	0,07	
	Toutes zones	Murs	Faïence				Non peint
	Toutes zones	Plinthes	Faïence				Non peint
28530	Toutes zones	Portes Dormant	Bois	Peinture	C	0,06	
28531					MD	0,09	
28532	Toutes zones	Portes Ouvrant	Bois	Peinture	C	0,09	
28533					MD	0,1	
Nombre total d'unités de repérage			7				
Commentaire sur le local			Néant				

38 SANITAIRE (2ème)

N°	Zone	Unité de repérage	Substrat	Revêtement apparent	Localisation	Résultats (mg/cm²)	Observations
28534	Plafond	Plafond	Béton	Peinture	C	0,07	
28535					MD	0,04	
	Plafond	Plafond Faux plafond					Non peint
28536	Sol	Plancher	Carrelage		C	0,04	
28537					MD	0,05	
	Toutes zones	Murs	Faïence				Non peint
	Toutes zones	Plinthes	Faïence				Non peint
28538	Toutes zones	Portes Dormant	Bois	Peinture	C	0,04	
28539					MD	0,18	
28540	Toutes zones	Portes Ouvrant	Bois	Peinture	C	0,23	
28541					MD	0,1	
Nombre total d'unités de repérage			7				
Commentaire sur le local			Néant				

36 SANITAIRE (2ème)

N°	Zone	Unité de repérage	Substrat	Revêtement apparent	Localisation	Résultats (mg/cm²)	Observations
28542	Plafond	Plafond	Béton	Peinture	C	0,09	
28543					MD	0,04	
	Plafond	Plafond Faux plafond					Non peint
28544	Sol	Plancher	Carrelage		C	0,07	
28545					MD	0,05	
	Toutes zones	Murs	Faïence				Non peint
	Toutes zones	Plinthes	Faïence				Non peint

Plomb

N°	Zone	Unité de repérage	Substrat	Revêtement apparent	Localisation	Résultats (mg/cm²)	Observations
28546	Toutes zones	Portes Dormant	Bois	Peinture	C	0,07	
28547					MD	0,05	
28548	Toutes zones	Portes Ouvrant	Bois	Peinture	C	0,04	
28549					MD	0,11	
Nombre total d'unités de repérage			7				
Commentaire sur le local			Néant				

24 SANITAIRE (2ème)							
N°	Zone	Unité de repérage	Substrat	Revêtement apparent	Localisation	Résultats (mg/cm²)	Observations
28550	Plafond	Plafond	Béton	Peinture	C	0,07	
28551					MD	0,11	
	Plafond	Plafond Faux plafond					Non peint
28552	Sol	Plancher	Carrelage		C	0,04	
28553					MD	0,26	
	Toutes zones	Murs	Faïence				Non peint
	Toutes zones	Plinthes	Faïence				Non peint
28554	Toutes zones	Portes Dormant	Bois	Peinture	C	0,09	
28555					MD	0,07	
28556	Toutes zones	Portes Ouvrant	Bois	Peinture	C	0,1	
28557					MD	0,08	
Nombre total d'unités de repérage		7					
Commentaire sur le local		Néant					

28 SANITAIRE (2ème)							
N°	Zone	Unité de repérage	Substrat	Revêtement apparent	Localisation	Résultats (mg/cm²)	Observations
28558	Plafond	Plafond	Béton	Peinture	C	0,08	
28559					MD	0,04	
	Plafond	Plafond Faux plafond					Non peint
28560	Sol	Plancher	Carrelage		C	0,12	
28561					MD	0,08	
	Toutes zones	Murs	Faïence				Non peint
	Toutes zones	Plinthes	Faïence				Non peint
28562	Toutes zones	Portes Dormant	Bois	Peinture	C	0,08	
28563					MD	0,09	
28564	Toutes zones	Portes Ouvrant	Bois	Peinture	C	0,11	
28565					MD	0,16	
Nombre total d'unités de repérage			7				

Commentaire sur le local	Néant
--------------------------	-------

22 CIRCULATION (2ème)

N°	Zone	Unité de repérage	Substrat	Revêtement apparent	Localisation	Résultats (mg/cm²)	Observations
28566	Plafond	Plafond Faux plafond	Enduit	Peinture	C	0,16	
28567					MD	0,1	
28568	Toutes zones	Murs	Plâtre	Peinture	C	0,06	
28569					MD	0,08	
28570	Toutes zones	Portes Dormant	Bois	Peinture	C	0,1	
28571					MD	0,07	
28572	Toutes zones	Portes Ouvrant	Bois	Peinture	C	0,07	
28573					MD	0,1	

Nombre total d'unités de repérage	4
Commentaire sur le local	Néant

37 CHAMBRE (2ème)

N°	Zone	Unité de repérage	Substrat	Revêtement apparent	Localisation	Résultats (mg/cm²)	Observations
28574	Plafond	Plafond Faux plafond	Enduit	Peinture	C	0,05	
28575					MD	0,07	
	Toutes zones	Fenêtre Dormant	Aluminium				Elément postérieur à 1949
	Toutes zones	Fenêtre Ouvrant	Aluminium				Elément postérieur à 1949
28576	Toutes zones	Murs	Plâtre	Peinture	C	0,06	
28577					MD	0,09	
28578	Toutes zones	Plinthes	Bois	Peinture	C	0,1	
28579					MD	0,1	
28580	Toutes zones	Portes Dormant	Bois	Peinture	C	0,11	
28581					MD	0,07	
28582	Toutes zones	Portes Ouvrant	Bois	Peinture	C	0,09	
28583					MD	0,06	

Nombre total d'unités de repérage	7
Commentaire sur le local	Néant

35 CHAMBRE (2ème)

N°	Zone	Unité de repérage	Substrat	Revêtement apparent	Localisation	Résultats (mg/cm²)	Observations
28584	Plafond	Plafond Faux plafond	Enduit	Peinture	C	0,09	
28585					MD	0,05	
	Toutes zones	Fenêtre Dormant	Aluminium				Elément postérieur à 1949
	Toutes zones	Fenêtre Ouvrant	Aluminium				Elément postérieur à 1949
28586	Toutes	Murs	Plâtre	Peinture	C	0,06	

Plomb

N°	Zone	Unité de repérage	Substrat	Revêtement apparent	Localisation	Résultats (mg/cm²)	Observations
28587	zones				MD	0,06	
28588	Toutes zones	Plinthes	Bois	Peinture	C	0,13	
28589					MD	0,1	
28590	Toutes zones	Portes Dormant	Bois	Peinture	C	0,22	
28591					MD	0,08	
28592	Toutes zones	Portes Ouvrant	Bois	Peinture	C	0,08	
28593					MD	0,08	
Nombre total d'unités de repérage		7					
Commentaire sur le local		Néant					

34 CHAMBRE (2ème)							
N°	Zone	Unité de repérage	Substrat	Revêtement apparent	Localisation	Résultats (mg/cm²)	Observations
28594	Plafond	Plafond Faux plafond	Enduit	Peinture	C	0,1	
28595					MD	0,15	
	Toutes zones	Fenêtre Dormant	Aluminium				Elément postérieur à 1949
	Toutes zones	Fenêtre Ouvrant	Aluminium				Elément postérieur à 1949
28596	Toutes zones	Murs	Plâtre	Peinture	C	0,23	
28597					MD	0,08	
28598	Toutes zones	Plinthes	Bois	Peinture	C	0,04	
28599					MD	0,05	
28600	Toutes zones	Portes Dormant	Bois	Peinture	C	0,08	
28601					MD	0,26	
28602	Toutes zones	Portes Ouvrant	Bois	Peinture	C	0,1	
28603					MD	0,07	
Nombre total d'unités de repérage			7				
Commentaire sur le local			Néant				

27 CHAMBRE (2ème)							
N°	Zone	Unité de repérage	Substrat	Revêtement apparent	Localisation	Résultats (mg/cm²)	Observations
28604	Plafond	Plafond Faux plafond	Enduit	Peinture	C	0,06	
28605					MD	0,05	
	Toutes zones	Fenêtre Dormant	Aluminium				Elément postérieur à 1949
	Toutes zones	Fenêtre Ouvrant	Aluminium				Elément postérieur à 1949
28606	Toutes zones	Murs	Plâtre	Peinture	C	0,05	
28607					MD	0,22	
28608	Toutes zones	Plinthes	Bois	Peinture	C	0,09	
28609					MD	0,18	
28610	Toutes	Portes Dormant	Bois	Peinture	C	0,18	

N°	Zone	Unité de repérage	Substrat	Revêtement apparent	Localisation	Résultats (mg/cm²)	Observations
28611	zones				MD	0,25	
28612	Toutes zones	Portes Ouvrant	Bois	Peinture	C	0,09	
28613					MD	0,1	
Nombre total d'unités de repérage		7					
Commentaire sur le local		Néant					

25 CUISINE (2ème)

N°	Zone	Unité de repérage	Substrat	Revêtement apparent	Localisation	Résultats (mg/cm²)	Observations
28614	Plafond	Plafond Faux plafond	Enduit	Peinture	C	0,18	
28615					MD	0,06	
	Toutes zones	Fenêtre Dormant	Aluminium				Elément postérieur à 1949
	Toutes zones	Fenêtre Ouvrant	Aluminium				Elément postérieur à 1949
	Toutes zones	Murs	Faïence	Peinture			Non peint
28616	Toutes zones	Plinthes	Bois	Peinture	C	0,1	
28617					MD	0,08	
28618	Toutes zones	Portes Dormant	Bois	Peinture	C	0,09	
28619					MD	0,06	
28620	Toutes zones	Portes Ouvrant	Bois	Peinture	C	0,08	
28621					MD	0,16	
Nombre total d'unités de repérage		7					
Commentaire sur le local		Néant					

13 CUISINE (2ème)

N°	Zone	Unité de repérage	Substrat	Revêtement apparent	Localisation	Résultats (mg/cm²)	Observations
28622	Plafond	Plafond Faux plafond	Enduit	Peinture	C	0,09	
28623					MD	0,18	
	Toutes zones	Fenêtre Dormant	Aluminium				Elément postérieur à 1949
	Toutes zones	Fenêtre Ouvrant	Aluminium				Elément postérieur à 1949
	Toutes zones	Murs	Faïence	Peinture			Non peint
28624	Toutes zones	Plinthes	Bois	Peinture	C	0,06	
28625					MD	0,25	
28626	Toutes zones	Portes Dormant	Bois	Peinture	C	0,1	
28627					MD	0,07	
28628	Toutes zones	Portes Ouvrant	Bois	Peinture	C	0,04	
28629					MD	0,1	
Nombre total d'unités de repérage		7					

Plomb

Commentaire sur le local	Néant
--------------------------	-------

10 CIRCULATION (2ème)

N°	Zone	Unité de repérage	Substrat	Revêtement apparent	Localisation	Résultats (mg/cm²)	Observations
28630	Plafond	Plafond Faux plafond	Enduit	Peinture	C	0,05	
28631					MD	0,09	
28632	Toutes zones	Murs	Plâtre	Peinture	C	0,06	
28633					MD	0,06	
28634	Toutes zones	Portes Dormant	Bois	Peinture	C	0,16	
28635					MD	0,08	
28636	Toutes zones	Portes Ouvrant	Bois	Peinture	C	0,08	
28637					MD	0,04	

Nombre total d'unités de repérage	4
Commentaire sur le local	Néant

12 CIRCULATION (2ème)

N°	Zone	Unité de repérage	Substrat	Revêtement apparent	Localisation	Résultats (mg/cm²)	Observations
28638	Plafond	Plafond Faux plafond	Enduit	Peinture	C	0,09	
28639					MD	0,1	
28640	Toutes zones	Murs	Plâtre	Peinture	C	0,09	
28641					MD	0,26	
28642	Toutes zones	Portes Dormant	Bois	Peinture	C	0,08	
28643					MD	0,1	
28644	Toutes zones	Portes Ouvrant	Bois	Peinture	C	0,09	
28645					MD	0,11	

Nombre total d'unités de repérage	4
Commentaire sur le local	Néant

8 CHAMBRE (2ème)

N°	Zone	Unité de repérage	Substrat	Revêtement apparent	Localisation	Résultats (mg/cm²)	Observations
28646	Plafond	Plafond Faux plafond	Enduit	Peinture	C	0,09	
28647					MD	0,06	
	Toutes zones	Fenêtre Dormant	Aluminium				Elément postérieur à 1949
	Toutes zones	Fenêtre Ouvrant	Aluminium				Elément postérieur à 1949
28648	Toutes zones	Murs	Plâtre	Peinture	C	0,09	
28649					MD	0,07	
28650	Toutes zones	Plinthes	Bois	Peinture	C	0,07	
28651					MD	0,07	
28652	Toutes zones	Portes Dormant	Bois	Peinture	C	0,04	
28653					MD	0,09	

Plomb

N°	Zone	Unité de repérage	Substrat	Revêtement apparent	Localisation	Résultats (mg/cm²)	Observations
28654	Toutes zones	Portes Ouvrant	Bois	Peinture	C	0,08	
28655					MD	0,07	
Nombre total d'unités de repérage		7					
Commentaire sur le local		Néant					

6 CHAMBRE (2ème)							
N°	Zone	Unité de repérage	Substrat	Revêtement apparent	Localisation	Résultats (mg/cm²)	Observations
28656	Plafond	Plafond Faux plafond	Enduit	Peinture	C	0,08	
28657					MD	0,04	
	Toutes zones	Fenêtre Dormant	Aluminium				Elément postérieur à 1949
	Toutes zones	Fenêtre Ouvrant	Aluminium				Elément postérieur à 1949
28658	Toutes zones	Murs	Plâtre	Peinture	C	0,08	
28659					MD	0,1	
28660	Toutes zones	Plinthes	Bois	Peinture	C	0,12	
28661					MD	0,09	
28662	Toutes zones	Portes Dormant	Bois	Peinture	C	0,19	
28663					MD	0,1	
28664	Toutes zones	Portes Ouvrant	Bois	Peinture	C	0,09	
28665					MD	0,09	
Nombre total d'unités de repérage			7				
Commentaire sur le local			Néant				

1 CHAMBRE (2ème)							
N°	Zone	Unité de repérage	Substrat	Revêtement apparent	Localisation	Résultats (mg/cm²)	Observations
28666	Plafond	Plafond Faux plafond	Enduit	Peinture	C	0,06	
28667					MD	0,05	
	Toutes zones	Fenêtre Dormant	Aluminium				Elément postérieur à 1949
	Toutes zones	Fenêtre Ouvrant	Aluminium				Elément postérieur à 1949
28668	Toutes zones	Murs	Plâtre	Peinture	C	0,08	
28669					MD	0,07	
28670	Toutes zones	Plinthes	Bois	Peinture	C	0,08	
28671					MD	0,07	
28672	Toutes zones	Portes Dormant	Bois	Peinture	C	0,08	
28673					MD	0,09	
28674	Toutes zones	Portes Ouvrant	Bois	Peinture	C	0,05	
28675					MD	0,05	
Nombre total d'unités de repérage		7					

Plomb

Commentaire sur le local	Néant
--------------------------	-------

14 CHAMBRE (2ème)

N°	Zone	Unité de repérage	Substrat	Revêtement apparent	Localisation	Résultats (mg/cm²)	Observations
28676	Plafond	Plafond Faux plafond	Enduit	Peinture	C	0,06	
28677					MD	0,23	
	Toutes zones	Fenêtre Dormant	Aluminium				Elément postérieur à 1949
	Toutes zones	Fenêtre Ouvrant	Aluminium				Elément postérieur à 1949
28678	Toutes zones	Murs	Plâtre	Peinture	C	0,09	
28679					MD	0,06	
28680	Toutes zones	Plinthes	Bois	Peinture	C	0,04	
28681					MD	0,1	
28682	Toutes zones	Portes Dormant	Bois	Peinture	C	0,09	
28683					MD	0,05	
28684	Toutes zones	Portes Ouvrant	Bois	Peinture	C	0,05	
28685					MD	0,1	

Nombre total d'unités de repérage	7
Commentaire sur le local	Néant

15 SANITAIRE (2ème)

N°	Zone	Unité de repérage	Substrat	Revêtement apparent	Localisation	Résultats (mg/cm²)	Observations
28686	Plafond	Plafond	Béton	Peinture	C	0,1	
28687					MD	0,08	
	Plafond	Plafond Faux plafond					Non peint
28688	Sol	Plancher	Carrelage		C	0,09	
28689					MD	0,07	
	Toutes zones	Murs	Faïence				Non peint
	Toutes zones	Plinthes	Faïence				Non peint
28690	Toutes zones	Portes Dormant	Bois	Peinture	C	0,08	
28691					MD	0,05	
28692	Toutes zones	Portes Ouvrant	Bois	Peinture	C	0,21	
28693					MD	0,11	

Nombre total d'unités de repérage	7
Commentaire sur le local	Néant

9 SANITAIRE (2ème)

N°	Zone	Unité de repérage	Substrat	Revêtement apparent	Localisation	Résultats (mg/cm²)	Observations
28694	Plafond	Plafond	Béton	Peinture	C	0,1	
28695					MD	0,27	

Plomb

N°	Zone	Unité de repérage	Substrat	Revêtement apparent	Localisation	Résultats (mg/cm²)	Observations
	Plafond	Plafond Faux plafond					Non peint
28696	Sol	Plancher	Carrelage		C	0,08	
28697					MD	0,09	
	Toutes zones	Murs	Faïence				Non peint
	Toutes zones	Plinthes	Faïence				Non peint
28698	Toutes zones	Portes Dormant	Bois	Peinture	C	0,2	
28699					MD	0,11	
28700	Toutes zones	Portes Ouvrant	Bois	Peinture	C	0,25	
28701					MD	0,07	
Nombre total d'unités de repérage		7					
Commentaire sur le local		Néant					

2 SANITAIRE (2ème)

N°	Zone	Unité de repérage	Substrat	Revêtement apparent	Localisation	Résultats (mg/cm²)	Observations
28702	Plafond	Plafond	Béton	Peinture	C	0,11	
28703					MD	0,24	
	Plafond	Plafond Faux plafond					Non peint
28704	Sol	Plancher	Carrelage		C	0,1	
28705					MD	0,11	
	Toutes zones	Murs	Faïence				Non peint
	Toutes zones	Plinthes	Faïence				Non peint
28706	Toutes zones	Portes Dormant	Bois	Peinture	C	0,09	
28707					MD	0,06	
28708	Toutes zones	Portes Ouvrant	Bois	Peinture	C	0,05	
28709					MD	0,04	
Nombre total d'unités de repérage			7				
Commentaire sur le local			Néant				

7 SANITAIRE (2ème)

N°	Zone	Unité de repérage	Substrat	Revêtement apparent	Localisation	Résultats (mg/cm²)	Observations
28710	Plafond	Plafond	Béton	Peinture	C	0,16	
28711					MD	0,08	
	Plafond	Plafond Faux plafond					Non peint
28712	Sol	Plancher	Carrelage		C	0,07	
28713					MD	0,06	
	Toutes zones	Murs	Faïence				Non peint

Plomb

N°	Zone	Unité de repérage	Substrat	Revêtement apparent	Localisation	Résultats (mg/cm²)	Observations
	Toutes zones	Plinthes	Faïence				Non peint
28714	Toutes zones	Portes Dormant	Bois	Peinture	C	0,06	
28715					MD	0,03	
28716	Toutes zones	Portes Ouvrant	Bois	Peinture	C	0,07	
28717					MD	0,08	
Nombre total d'unités de repérage		7					
Commentaire sur le local		Néant					

4 BUREAU (2ème)							
N°	Zone	Unité de repérage	Substrat	Revêtement apparent	Localisation	Résultats (mg/cm²)	Observations
28718	Plafond	Plafond Faux plafond	Enduit	Peinture	C	0,06	
28719					MD	0,05	
	Toutes zones	Fenêtre Dormant	Aluminium				Elément postérieur à 1949
	Toutes zones	Fenêtre Ouvrant	Aluminium				Elément postérieur à 1949
28720	Toutes zones	Murs	Plâtre	Peinture	C	0,08	
28721					MD	0,07	
28722	Toutes zones	Plinthes	Bois	Peinture	C	0,06	
28723					MD	0,17	
28724	Toutes zones	Portes Dormant	Bois	Peinture	C	0,09	
28725					MD	0,05	
28726	Toutes zones	Portes Ouvrant	Bois	Peinture	C	0,05	
28727					MD	0,07	
Nombre total d'unités de repérage			7				
Commentaire sur le local			Néant				

3 SALON (2ème)							
N°	Zone	Unité de repérage	Substrat	Revêtement apparent	Localisation	Résultats (mg/cm²)	Observations
28728	Plafond	Plafond Faux plafond	Enduit	Peinture	C	0,04	
28729					MD	0,05	
	Toutes zones	Fenêtre Dormant	Aluminium				Elément postérieur à 1949
	Toutes zones	Fenêtre Ouvrant	Aluminium				Elément postérieur à 1949
28730	Toutes zones	Murs	Plâtre	Peinture	C	0,05	
28731					MD	0,07	
28732	Toutes zones	Plinthes	Bois	Peinture	C	0,12	
28733					MD	0,09	
28734	Toutes zones	Portes Dormant	Bois	Peinture	C	0,04	
28735					MD	0,08	

Plomb

N°	Zone	Unité de repérage	Substrat	Revêtement apparent	Localisation	Résultats (mg/cm²)	Observations
28736	Toutes zones	Portes Ouvrant	Bois	Peinture	C	0,11	
28737					MD	0,06	
Nombre total d'unités de repérage		7					
Commentaire sur le local		Néant					

WC (2ème)							
N°	Zone	Unité de repérage	Substrat	Revêtement apparent	Localisation	Résultats (mg/cm²)	Observations
28738	Plafond	Plafond	Béton	Peinture	C	0,07	
28739					MD	0,05	
	Plafond	Plafond Faux plafond					Non peint
28740	Sol	Plancher	Carrelage		C	0,03	
28741					MD	0,07	
	Toutes zones	Murs	Faïence				Non peint
	Toutes zones	Plinthes	Faïence				Non peint
28742	Toutes zones	Portes Dormant	Bois	Peinture	C	0,26	
28743					MD	0,06	
28744	Toutes zones	Portes Ouvrant	Bois	Peinture	C	0,05	
28745					MD	0,03	
Nombre total d'unités de repérage		7					
Commentaire sur le local		Néant					

GB1 GAINÉ ET TREMIÉ COMM COPRO (2ème)							
N°	Zone	Unité de repérage	Substrat	Revêtement apparent	Localisation	Résultats (mg/cm²)	Observations
29524	Plafond	Plafond	Béton	Peinture	C	0,11	
29525					MD	0,24	
29530	Toutes zones	Murs	Béton	Peinture	C	0,04	
29531					MD	0,09	
29526	Toutes zones	Portes Dormant	Métal	Peinture	C	0,09	
29527					MD	0,12	
29528	Toutes zones	Portes Ouvrant	Métal	Peinture	C	0,07	
29529					MD	0,1	
Nombre total d'unités de repérage		4					
Commentaire sur le local		Néant					

GB3 GAINÉ ET TREMIÉ COMM COPRO (2ème)							
---------------------------------------	--	--	--	--	--	--	--

Plomb

N°	Zone	Unité de repérage	Substrat	Revêtement apparent	Localisation	Résultats (mg/cm²)	Observations
29532	Plafond	Plafond	Béton	Peinture	C	0,06	
29533					MD	0,09	
29538	Toutes zones	Murs	Béton	Peinture	C	0,06	
29539					MD	0,26	
29534	Toutes zones	Portes Dormant	Métal	Peinture	C	0,06	
29535					MD	0,11	
29536	Toutes zones	Portes Ouvrant	Métal	Peinture	C	0,05	
29537					MD	0,09	
Nombre total d'unités de repérage			4				
Commentaire sur le local			Néant				

GB10 GAINÉ ET TREMIÉ COMM COPRO (2ème)							
N°	Zone	Unité de repérage	Substrat	Revêtement apparent	Localisation	Résultats (mg/cm²)	Observations
29540	Plafond	Plafond	Béton	Peinture	C	0,21	
29541					MD	0,09	
29546	Toutes zones	Murs	Béton	Peinture	C	0,17	
29547					MD	0,05	
29542	Toutes zones	Portes Dormant	Métal	Peinture	C	0,11	
29543					MD	0,11	
29544	Toutes zones	Portes Ouvrant	Métal	Peinture	C	0,07	
29545					MD	0,06	
Nombre total d'unités de repérage		4					
Commentaire sur le local		Néant					

GB16 GAINÉ ET TREMIÉ COMM COPRO (2ème)							
N°	Zone	Unité de repérage	Substrat	Revêtement apparent	Localisation	Résultats (mg/cm²)	Observations
29550	Plafond	Plafond	Béton	Peinture	C	0,04	
29551					MD	0,01	
29556	Toutes zones	Murs	Béton	Peinture	C	0,23	
29557					MD	0,08	
29552	Toutes zones	Portes Dormant	Métal	Peinture	C	0,06	
29553					MD	0,09	
29554	Toutes zones	Portes Ouvrant	Métal	Peinture	C	0,04	
29555					MD	0,09	
29548	Toutes zones	Poteau	Béton	Peinture	C	0,06	
29549					MD	0,18	
Nombre total d'unités de repérage			5				
Commentaire sur le local			Néant				

EB1 ESCALIER (2ème)							
---------------------	--	--	--	--	--	--	--

N°	Zone	Unité de repérage	Substrat	Revêtement apparent	Localisation	Résultats (mg/cm²)	Observations
29558	Plafond	Plafond	Enduit	Peinture	C	0,07	
29559					MD	0,09	
	Toutes zones	Escalier Ensemble des contre-marches	dalle de sol				Non peint
	Toutes zones	Escalier Ensemble des marches	dalle de sol				Non peint
29566	Toutes zones	Escalier Main-courante	Métal	Peinture	C	0,21	
29567					MD	0,04	
29564	Toutes zones	Mur	Enduit	Peinture	C	0,09	
29565					MD	0,06	
29560	Toutes zones	Porte Dormant	Bois	Peinture	C	0,1	
29561					MD	0,05	
29562	Toutes zones	Porte Ouvrant	Bois	Peinture	C	0,05	
29563					MD	0,06	
Nombre total d'unités de repérage		7					
Commentaire sur le local		Néant					

EB2 ESCALIER (2ème)							
N°	Zone	Unité de repérage	Substrat	Revêtement apparent	Localisation	Résultats (mg/cm²)	Observations
29568	Plafond	Plafond	Enduit	Peinture	C	0,06	
29569					MD	0,1	
	Toutes zones	Escalier Ensemble des contre-marches	dalle de sol				Non peint
	Toutes zones	Escalier Ensemble des marches	dalle de sol				Non peint
29576	Toutes zones	Escalier Main-courante	Métal	Peinture	C	0,1	
29577					MD	0,09	
29574	Toutes zones	Mur	Enduit	Peinture	C	0,03	
29575					MD	0,09	
29570	Toutes zones	Porte Dormant	Bois	Peinture	C	0,08	
29571					MD	0,1	
29572	Toutes zones	Porte Ouvrant	Bois	Peinture	C	0,11	
29573					MD	0,11	
Nombre total d'unités de repérage			7				
Commentaire sur le local			Néant				

333 SANITAIRE (2ème)							
N°	Zone	Unité de repérage	Substrat	Revêtement apparent	Localisation	Résultats (mg/cm²)	Observations
29578	Plafond	Plafond	Béton	Peinture	C	0,06	
29579					MD	0,07	
	Plafond	Plafond Faux plafond					Non peint
29580	Sol	Plancher	Carrelage		C	0,08	

Plomb

N°	Zone	Unité de repérage	Substrat	Revêtement apparent	Localisation	Résultats (mg/cm²)	Observations
29581					MD	0,05	
	Toutes zones	Murs	Faïence				Non peint
	Toutes zones	Plinthes	Faïence				Non peint
29582	Toutes zones	Portes Dormant	Bois	Peinture	C	0,07	
29583					MD	0,05	
29584	Toutes zones	Portes Ouvrant	Bois	Peinture	C	0,06	
29585					MD	0,04	
Nombre total d'unités de repérage			7				
Commentaire sur le local			Néant				

337 SANITAIRE (2ème)

N°	Zone	Unité de repérage	Substrat	Revêtement apparent	Localisation	Résultats (mg/cm²)	Observations
29586	Plafond	Plafond	Béton	Peinture	C	0,04	
29587					MD	0,09	
	Plafond	Plafond Faux plafond					Non peint
29588	Sol	Plancher	Carrelage		C	0,06	
29589					MD	0,09	
	Toutes zones	Murs	Faïence				Non peint
	Toutes zones	Plinthes	Faïence				Non peint
29590	Toutes zones	Portes Dormant	Bois	Peinture	C	0,09	
29591					MD	0,08	
29592	Toutes zones	Portes Ouvrant	Bois	Peinture	C	0,19	
29593					MD	0,08	
Nombre total d'unités de repérage		7					
Commentaire sur le local		Néant					

330 LOCAL TECHNIQUE COMM COPRO (2ème)

N°	Zone	Unité de repérage	Substrat	Revêtement apparent	Localisation	Résultats (mg/cm²)	Observations
29594	Plafond	Plafond	Béton	Peinture	C	0,04	
29595					MD	0,09	
29600	Toutes zones	Murs	Béton	Peinture	C	0,04	
29601					MD	0,1	
29596	Toutes zones	Portes Dormant	Métal	Peinture	C	0,05	
29597					MD	0,06	
29598	Toutes zones	Portes Ouvrant	Métal	Peinture	C	0,18	
29599					MD	0,06	
Nombre total d'unités de repérage			4				

Commentaire sur le local	Néant
--------------------------	-------

322 CIRCULATION COMM COPRO (2ème)							
N°	Zone	Unité de repérage	Substrat	Revêtement apparent	Localisation	Résultats (mg/cm²)	Observations
29602	Plafond	Plafond	Béton	Peinture	C	0,1	
29603					MD	0,07	
	Plafond	Plafond Faux plafond					Non peint
29604	Toutes zones	Murs	Plâtre	Peinture	C	0,06	
29605					MD	0,26	
29606	Toutes zones	Portes Dormant	Bois	Peinture	C	0,05	
29607					MD	0,06	
29608	Toutes zones	Portes Ouvrant	Bois	Peinture	C	0,09	
29609					MD	0,06	
Nombre total d'unités de repérage			5				
Commentaire sur le local			Néant				

303 LOCAL TECHNIQUE PREF (2ème)							
N°	Zone	Unité de repérage	Substrat	Revêtement apparent	Localisation	Résultats (mg/cm²)	Observations
29610	Plafond	Plafond	Béton	Peinture	C	0,1	
29611					MD	0,05	
29616	Toutes zones	Murs	Béton	Peinture	C	0,09	
29617					MD	0,11	
29612	Toutes zones	Portes Dormant	Métal	Peinture	C	0,24	
29613					MD	0,11	
29614	Toutes zones	Portes Ouvrant	Métal	Peinture	C	0,08	
29615					MD	0,06	
Nombre total d'unités de repérage		4					
Commentaire sur le local		Néant					

343 LOCAL TECHNIQUE PREF (2ème)							
N°	Zone	Unité de repérage	Substrat	Revêtement apparent	Localisation	Résultats (mg/cm²)	Observations
29618	Plafond	Plafond	Béton	Peinture	C	0,1	
29619					MD	0,06	
29624	Toutes zones	Murs	Béton	Peinture	C	0,17	
29625					MD	0,11	
29620	Toutes zones	Portes Dormant	Métal	Peinture	C	0,09	
29621					MD	0,05	
29622	Toutes zones	Portes Ouvrant	Métal	Peinture	C	0,09	
29623					MD	0,09	
Nombre total d'unités de repérage			4				

Commentaire sur le local	Néant
--------------------------	-------

304 LOCAL TECHNIQUE PREF (2ème)							
N°	Zone	Unité de repérage	Substrat	Revêtement apparent	Localisation	Résultats (mg/cm²)	Observations
29626	Plafond	Plafond	Béton	Peinture	C	0,1	
29627					MD	0,28	
29632	Toutes zones	Murs	Béton	Peinture	C	0,07	
29633					MD	0,11	
29628	Toutes zones	Portes Dormant	Métal	Peinture	C	0,08	
29629					MD	0,2	
29630	Toutes zones	Portes Ouvrant	Métal	Peinture	C	0,05	
29631					MD	0,05	
Nombre total d'unités de repérage			4				
Commentaire sur le local			Néant				

314 CIRCULATION PREF (2ème)							
N°	Zone	Unité de repérage	Substrat	Revêtement apparent	Localisation	Résultats (mg/cm²)	Observations
29634	Plafond	Plafond	Béton	Peinture	C	0,04	
29635					MD	0,21	
	Plafond	Plafond Faux plafond					Non peint
29636	Toutes zones	Murs	Plâtre	Peinture	C	0,06	
29637					MD	0,11	
29638	Toutes zones	Portes Dormant	Bois	Peinture	C	0,1	
29639					MD	0,04	
29640	Toutes zones	Portes Ouvrant	Bois	Peinture	C	0,04	
29641					MD	0,09	
Nombre total d'unités de repérage			5				
Commentaire sur le local			Néant				

307 SANITAIRE PREF (2ème)							
N°	Zone	Unité de repérage	Substrat	Revêtement apparent	Localisation	Résultats (mg/cm²)	Observations
29642	Plafond	Plafond	Béton	Peinture	C	0,11	
29643					MD	0,11	
	Plafond	Plafond Faux plafond					Non peint
29644	Sol	Plancher	Carrelage		C	0,1	
29645					MD	0,04	
	Toutes zones	Murs	Faïence				Non peint
	Toutes zones	Plinthes	Faïence				Non peint
29646	Toutes zones	Portes Dormant	Bois	Peinture	C	0,06	
29647					MD	0,22	

Plomb

N°	Zone	Unité de repérage	Substrat	Revêtement apparent	Localisation	Résultats (mg/cm²)	Observations
29648	Toutes zones	Portes Ouvrant	Bois	Peinture	C	0,11	
29649					MD	0,09	
Nombre total d'unités de repérage		7					
Commentaire sur le local		Néant					

305 STANDARD PREF (2ème)							
N°	Zone	Unité de repérage	Substrat	Revêtement apparent	Localisation	Résultats (mg/cm²)	Observations
29650	Plafond	Plafond	Béton	Peinture	C	0,04	
29651					MD	0,06	
	Plafond	Plafond Faux plafond					Non peint
29652	Toutes zones	Murs	Plâtre	Peinture	C	0,05	
29653					MD	0,04	
29654	Toutes zones	Portes Dormant	Bois	Peinture	C	0,06	
29655					MD	0,07	
29656	Toutes zones	Portes Ouvrant	Bois	Peinture	C	0,1	
29657					MD	0,07	
Nombre total d'unités de repérage			5				
Commentaire sur le local			Néant				

300 CIRCULATION COMM COPRO (2ème)							
N°	Zone	Unité de repérage	Substrat	Revêtement apparent	Localisation	Résultats (mg/cm²)	Observations
29658	Plafond	Plafond	Béton	Peinture	C	0,1	
29659					MD	0,06	
	Plafond	Plafond Faux plafond					Non peint
29660	Toutes zones	Murs	Plâtre	Peinture	C	0,09	
29661					MD	0,07	
29662	Toutes zones	Portes Dormant	Bois	Peinture	C	0,05	
29663					MD	0,1	
29664	Toutes zones	Portes Ouvrant	Bois	Peinture	C	0,07	
29665					MD	0,05	
Nombre total d'unités de repérage		5					
Commentaire sur le local		Néant					

344 GUICHET PREF (2ème)							
N°	Zone	Unité de repérage	Substrat	Revêtement apparent	Localisation	Résultats (mg/cm²)	Observations
29666	Plafond	Plafond	Béton	Peinture	C	0,08	

Plomb

N°	Zone	Unité de repérage	Substrat	Revêtement apparent	Localisation	Résultats (mg/cm²)	Observations
29667					MD	0,07	
	Plafond	Plafond Faux plafond					Non peint
29668	Toutes zones	Murs	Plâtre	Peinture	C	0,09	
29669					MD	0,16	
29670	Toutes zones	Portes Dormant	Bois	Peinture	C	0,09	
29671					MD	0,06	
29672	Toutes zones	Portes Ouvrant	Bois	Peinture	C	0,07	
29673					MD	0,06	
Nombre total d'unités de repérage			5				
Commentaire sur le local			Néant				

700 CIRCULATION DDFIP (2ème)							
N°	Zone	Unité de repérage	Substrat	Revêtement apparent	Localisation	Résultats (mg/cm²)	Observations
29674	Plafond	Plafond	Béton	Peinture	C	0,04	
29675					MD	0,06	
	Plafond	Plafond Faux plafond					Non peint
29676	Toutes zones	Murs	Plâtre	Peinture	C	0,07	
29677					MD	0,08	
29678	Toutes zones	Portes Dormant	Bois	Peinture	C	0,09	
29679					MD	0,1	
29680	Toutes zones	Portes Ouvrant	Bois	Peinture	C	0,08	
29681					MD	0,1	
Nombre total d'unités de repérage		5					
Commentaire sur le local		Néant					

701 CIRCULATION DDFIP (2ème)							
N°	Zone	Unité de repérage	Substrat	Revêtement apparent	Localisation	Résultats (mg/cm²)	Observations
29682	Plafond	Plafond	Béton	Peinture	C	0,05	
29683					MD	0,07	
	Plafond	Plafond Faux plafond					Non peint
29684	Toutes zones	Murs	Plâtre	Peinture	C	0,04	
29685					MD	0,09	
29686	Toutes zones	Portes Dormant	Bois	Peinture	C	0,09	
29687					MD	0,07	
29688	Toutes zones	Portes Ouvrant	Bois	Peinture	C	0,12	
29689					MD	0,05	
Nombre total d'unités de repérage			5				
Commentaire sur le local			Néant				

Plomb

706 BUREAU DDFIP (2ème)							
N°	Zone	Unité de repérage	Substrat	Revêtement apparent	Localisation	Résultats (mg/cm²)	Observations
29690	Plafond	Plafond	Béton	Peinture	C	0,09	
29691					MD	0,28	
29692	Sol	Sol	résine	Peinture	C	0,08	
29693					MD	0,06	
29694	Toutes zones	Murs	Béton	Peinture	C	0,11	
29695					MD	0,09	
29696	Toutes zones	Portes Dormant	Métal	Peinture	C	0,05	
29697					MD	0,08	
29698	Toutes zones	Portes Ouvrant	Métal	Peinture	C	0,18	
29699					MD	0,1	
Nombre total d'unités de repérage		5					
Commentaire sur le local		Néant					

704 BUREAU DDFIP (2ème)							
N°	Zone	Unité de repérage	Substrat	Revêtement apparent	Localisation	Résultats (mg/cm²)	Observations
29700	Plafond	Plafond	Béton	Peinture	C	0,06	
29701					MD	0,09	
29702	Sol	Sol	résine	Peinture	C	0,1	
29703					MD	0,09	
29704	Toutes zones	Murs	Béton	Peinture	C	0,06	
29705					MD	0,08	
29706	Toutes zones	Portes Dormant	Métal	Peinture	C	0,04	
29707					MD	0,1	
29708	Toutes zones	Portes Ouvrant	Métal	Peinture	C	0,17	
29709					MD	0,1	
Nombre total d'unités de repérage			5				
Commentaire sur le local			Néant				

708 BUREAU DDFIP (2ème)							
N°	Zone	Unité de repérage	Substrat	Revêtement apparent	Localisation	Résultats (mg/cm²)	Observations
29710	Plafond	Plafond	Béton	Peinture	C	0,09	
29711					MD	0,1	
29712	Sol	Sol	résine	Peinture	C	0,22	
29713					MD	0,05	
29714	Toutes zones	Murs	Béton	Peinture	C	0,15	
29715					MD	0,05	
29716	Toutes zones	Portes Dormant	Métal	Peinture	C	0,06	
29717					MD	0,05	
29718	Toutes	Portes Ouvrant	Métal	Peinture	C	0,1	

N°	Zone	Unité de repérage	Substrat	Revêtement apparent	Localisation	Résultats (mg/cm²)	Observations
29719	zones				MD	0,06	
Nombre total d'unités de repérage		5					
Commentaire sur le local		Néant					

707 BUREAU DDFIP (2ème)

N°	Zone	Unité de repérage	Substrat	Revêtement apparent	Localisation	Résultats (mg/cm²)	Observations
29720	Plafond	Plafond	Béton	Peinture	C	0,04	
29721					MD	0,05	
29722	Sol	Sol	résine	Peinture	C	0,1	
29723					MD	0,06	
29724	Toutes zones	Murs	Béton	Peinture	C	0,06	
29725					MD	0,22	
29726	Toutes zones	Portes Dormant	Métal	Peinture	C	0,06	
29727					MD	0,06	
29728	Toutes zones	Portes Ouvrant	Métal	Peinture	C	0,09	
29729					MD	0,21	
Nombre total d'unités de repérage			5				
Commentaire sur le local			Néant				

713 SANITAIRE DDFIP (2ème)

N°	Zone	Unité de repérage	Substrat	Revêtement apparent	Localisation	Résultats (mg/cm²)	Observations
29730	Plafond	Plafond	Béton	Peinture	C	0,05	
29731					MD	0,1	
	Plafond	Plafond Faux plafond					Non peint
29732	Sol	Plancher	Carrelage		C	0,06	
29733					MD	0,09	
	Toutes zones	Murs	Faïence				Non peint
	Toutes zones	Plinthes	Faïence				Non peint
29734	Toutes zones	Portes Dormant	Bois	Peinture	C	0,05	
29735					MD	0,25	
29736	Toutes zones	Portes Ouvrant	Bois	Peinture	C	0,21	
29737					MD	0,07	
Nombre total d'unités de repérage			7				
Commentaire sur le local			Néant				

718 SANITAIRE DDFIP (2ème)

Plomb

N°	Zone	Unité de repérage	Substrat	Revêtement apparent	Localisation	Résultats (mg/cm²)	Observations
29738	Plafond	Plafond	Béton	Peinture	C	0,08	
29739					MD	0,08	
	Plafond	Plafond Faux plafond					Non peint
29740	Sol	Plancher	Carrelage		C	0,06	
29741					MD	0,1	
	Toutes zones	Murs	Faïence				Non peint
	Toutes zones	Plinthes	Faïence				Non peint
29742	Toutes zones	Portes Dormant	Bois	Peinture	C	0,05	
29743					MD	0,19	
29744	Toutes zones	Portes Ouvrant	Bois	Peinture	C	0,07	
29745					MD	0,1	
Nombre total d'unités de repérage		7					
Commentaire sur le local		Néant					

710 SANITAIRE DDFIP (2ème)							
N°	Zone	Unité de repérage	Substrat	Revêtement apparent	Localisation	Résultats (mg/cm²)	Observations
29746	Plafond	Plafond	Béton	Peinture	C	0,06	
29747					MD	0,24	
	Plafond	Plafond Faux plafond					Non peint
29748	Sol	Plancher	Carrelage		C	0,05	
29749					MD	0,06	
	Toutes zones	Murs	Faïence				Non peint
	Toutes zones	Plinthes	Faïence				Non peint
29750	Toutes zones	Portes Dormant	Bois	Peinture	C	0,04	
29751					MD	0,08	
29752	Toutes zones	Portes Ouvrant	Bois	Peinture	C	0,08	
29753					MD	0,07	
Nombre total d'unités de repérage		7					
Commentaire sur le local		Néant					

719 SANITAIRE DDFIP (2ème)							
N°	Zone	Unité de repérage	Substrat	Revêtement apparent	Localisation	Résultats (mg/cm²)	Observations
29754	Plafond	Plafond	Béton	Peinture	C	0,1	
29755					MD	0,05	
	Plafond	Plafond Faux plafond					Non peint
29756	Sol	Plancher	Carrelage		C	0,11	
29757					MD	0,05	

Plomb

N°	Zone	Unité de repérage	Substrat	Revêtement apparent	Localisation	Résultats (mg/cm ²)	Observations
	Toutes zones	Murs	Faïence				Non peint
	Toutes zones	Plinthes	Faïence				Non peint
29758	Toutes zones	Portes Dormant	Bois	Peinture	C	0,04	
29759					MD	0,28	
29760	Toutes zones	Portes Ouvrant	Bois	Peinture	C	0,18	
29761					MD	0,09	
Nombre total d'unités de repérage		7					
Commentaire sur le local		Néant					

702 LOCAL TECHNIQUE COMM COPRO (2ème)							
N°	Zone	Unité de repérage	Substrat	Revêtement apparent	Localisation	Résultats (mg/cm²)	Observations
29762	Plafond	Plafond	Béton	Peinture	C	0,07	
29763					MD	0,11	
29768	Toutes zones	Murs	Béton	Peinture	C	0,05	
29769					MD	0,1	
29764	Toutes zones	Portes Dormant	Métal	Peinture	C	0,06	
29765					MD	0,1	
29766	Toutes zones	Portes Ouvrant	Métal	Peinture	C	0,05	
29767					MD	0,05	
Nombre total d'unités de repérage		4					
Commentaire sur le local		Néant					

720 BUREAU DSI (2ème)							
N°	Zone	Unité de repérage	Substrat	Revêtement apparent	Localisation	Résultats (mg/cm²)	Observations
29770	Plafond	Plafond	Béton	Peinture	C	0,25	
29771					MD	0,1	
29772	Toutes zones	Murs	Béton	Peinture	C	0,04	
29773					MD	0,04	
29774	Toutes zones	Portes Dormant	Métal	Peinture	C	0,05	
29775					MD	0,12	
29776	Toutes zones	Portes Ouvrant	Métal	Peinture	C	0,01	
29777					MD	0,08	
Nombre total d'unités de repérage		4					
Commentaire sur le local		Néant					

723 BUREAU DSI (2ème)							
-----------------------	--	--	--	--	--	--	--

Plomb

N°	Zone	Unité de repérage	Substrat	Revêtement apparent	Localisation	Résultats (mg/cm²)	Observations
29778	Plafond	Plafond	Béton	Peinture	C	0,1	
29779					MD	0,07	
29780	Toutes zones	Murs	Béton	Peinture	C	0,17	
29781					MD	0,04	
29782	Toutes zones	Portes Dormant	Métal	Peinture	C	0,13	
29783					MD	0,04	
29784	Toutes zones	Portes Ouvrant	Métal	Peinture	C	0,1	
29785					MD	0,08	
Nombre total d'unités de repérage			4				
Commentaire sur le local			Néant				

Extérieurs (3ème)							
N°	Zone	Unité de repérage	Substrat	Revêtement apparent	Localisation	Résultats (mg/cm²)	Observations
	Façade	Acrotère Acrotère	Aluminium				Elément postérieur à 1949
25209	Façade	Allège	Béton + enduit	Peinture	C	0,19	
25210					MD	0,11	
25207	Façade	Fenêtre Dormant	Métal	Peinture	C	0,06	
25208					MD	0,08	
25205	Façade	Fenêtre Ouvrant	Métal	Peinture	C	0,11	
25206					MD	0,06	
25203	Façade	Murs	béton + enduit	Peinture	C	0,1	
25204					MD	0,07	
	Façade	Murs	Faïence				Non peint
25213	Toutes zones	Conduit de fluide	Métal	Peinture	C	0,04	
25214					MD	0,11	
25211	Toutes zones	Garde corps	Métal	Peinture	C	0,07	
25212					MD	0,1	
	Toutes zones	Poteau	Béton				Non peint
Nombre total d'unités de repérage			9				
Commentaire sur le local			Néant				

Toiture CAD (3ème)							
N°	Zone	Unité de repérage	Substrat	Revêtement apparent	Localisation	Résultats (mg/cm²)	Observations
	Façade	Acrotère Acrotère	Aluminium				Elément postérieur à 1949
31414	Façade	Allège	Béton + enduit	Peinture	C	0,06	
31415					MD	0,07	
31416	Façade	Fenêtre Dormant	Métal	Peinture	C	0,16	
31417					MD	0,1	
31418	Façade	Fenêtre Ouvrant	Métal	Peinture	C	0,25	

Plomb

N°	Zone	Unité de repérage	Substrat	Revêtement apparent	Localisation	Résultats (mg/cm²)	Observations
31419					MD	0,07	
31420	Façade	Murs	béton + enduit	Peinture	C	0,09	
31421					MD	0,08	
	Façade	Murs	Faïence				Non peint
31412	Toutes zones	Conduit de fluide	Métal	Peinture	C	0,04	
31413					MD	0,07	
31422	Toutes zones	Garde corps	Métal	Peinture	C	0,09	
31423					MD	0,05	
	Toutes zones	Poteau	Béton				Non peint
Nombre total d'unités de repérage		9					
Commentaire sur le local		Néant					

Patio (3ème)							
N°	Zone	Unité de repérage	Substrat	Revêtement apparent	Localisation	Résultats (mg/cm²)	Observations
31428	Toutes zones	Fenêtre Dormant	Métal	Peinture	C	0,11	
31429					MD	0,24	
31430	Toutes zones	Fenêtre Montant	Métal	Peinture	C	0,04	
31431					MD	0,06	
31426	Toutes zones	Fenêtre Ouvrant	Métal	Peinture	C	0,16	
31427					MD	0,05	
31424	Toutes zones	Murs	Béton	Peinture	C	0,06	
31425					MD	0,12	
Nombre total d'unités de repérage			4				
Commentaire sur le local			Néant				

EA1 Escaliers (3ème)							
N°	Zone	Unité de repérage	Substrat	Revêtement apparent	Localisation	Résultats (mg/cm²)	Observations
31432	Plafond	Plafond	Enduit	Peinture	C	0,04	
31433					MD	0,1	
	Toutes zones	Escalier Ensemble des contre-marches	dalle de sol				Non peint
	Toutes zones	Escalier Ensemble des marches	dalle de sol				Non peint
31434	Toutes zones	Escalier Main-courante	Métal	Peinture	C	0,08	
31435					MD	0,1	
31436	Toutes zones	Mur	Enduit	Peinture	C	0,03	
31437					MD	0,04	
31438	Toutes zones	Porte Dormant	Bois	Peinture	C	0,11	
31439					MD	0,07	
31440	Toutes	Porte Ouvrant	Bois	Peinture	C	0,05	

Plomb

N°	Zone	Unité de repérage	Substrat	Revêtement apparent	Localisation	Résultats (mg/cm²)	Observations
31441	zones				MD	0,13	
Nombre total d'unités de repérage		7					
Commentaire sur le local		Néant					

EB1 ESCALIERS (3ème)							
N°	Zone	Unité de repérage	Substrat	Revêtement apparent	Localisation	Résultats (mg/cm²)	Observations
31442	Plafond	Plafond	Enduit	Peinture	C	0,22	
31443					MD	0,04	
	Toutes zones	Escalier Ensemble des contre-marches	dalle de sol				Non peint
	Toutes zones	Escalier Ensemble des marches	dalle de sol				Non peint
31444	Toutes zones	Escalier Main-courante	Métal	Peinture	C	0,06	
31445					MD	0,08	
31446	Toutes zones	Mur	Enduit	Peinture	C	0,08	
31447					MD	0,16	
31448	Toutes zones	Porte Dormant	Bois	Peinture	C	0,01	
31449					MD	0,08	
31450	Toutes zones	Porte Ouvrant	Bois	Peinture	C	0,06	
31451					MD	0,08	
Nombre total d'unités de repérage		7					
Commentaire sur le local		Néant					

GB1 (3ème)							
N°	Zone	Unité de repérage	Substrat	Revêtement apparent	Localisation	Résultats (mg/cm²)	Observations
31452	Plafond	Plafond	Béton	Peinture	C	0,24	
31453					MD	0,06	
31454	Toutes zones	Murs	Béton	Peinture	C	0,1	
31455					MD	0,1	
31456	Toutes zones	Portes Dormant	Métal	Peinture	C	0,09	
31457					MD	0,05	
31458	Toutes zones	Portes Ouvrant	Métal	Peinture	C	0,08	
31459					MD	0,06	
Nombre total d'unités de repérage		4					
Commentaire sur le local		Néant					

GB2 (3ème)							
------------	--	--	--	--	--	--	--

Plomb

N°	Zone	Unité de repérage	Substrat	Revêtement apparent	Localisation	Résultats (mg/cm²)	Observations
31460	Plafond	Plafond	Béton	Peinture	C	0,07	
31461					MD	0,22	
31462	Toutes zones	Murs	Béton	Peinture	C	0,05	
31463					MD	0,1	
31464	Toutes zones	Portes Dormant	Métal	Peinture	C	0,23	
31465					MD	0,09	
31466	Toutes zones	Portes Ouvrant	Métal	Peinture	C	0,07	
31467					MD	0,07	

Nombre total d'unités de repérage	4
Commentaire sur le local	Néant

GB3 (3ème)

N°	Zone	Unité de repérage	Substrat	Revêtement apparent	Localisation	Résultats (mg/cm²)	Observations
31468	Plafond	Plafond	Béton	Peinture	C	0,08	
31469					MD	0,09	
31470	Toutes zones	Murs	Béton	Peinture	C	0,13	
31471					MD	0,04	
31472	Toutes zones	Portes Dormant	Métal	Peinture	C	0,06	
31473					MD	0,06	
31474	Toutes zones	Portes Ouvrant	Métal	Peinture	C	0,05	
31475					MD	0,05	

Nombre total d'unités de repérage	4
Commentaire sur le local	Néant

GB4 (3ème)

N°	Zone	Unité de repérage	Substrat	Revêtement apparent	Localisation	Résultats (mg/cm²)	Observations
31476	Plafond	Plafond	Béton	Peinture	C	0,09	
31477					MD	0,24	
31478	Toutes zones	Murs	Béton	Peinture	C	0,06	
31479					MD	0,1	
31480	Toutes zones	Portes Dormant	Métal	Peinture	C	0,04	
31481					MD	0,08	
31482	Toutes zones	Portes Ouvrant	Métal	Peinture	C	0,1	
31483					MD	0,1	

Nombre total d'unités de repérage	4
Commentaire sur le local	Néant

GB6 (3ème)

Plomb

N°	Zone	Unité de repérage	Substrat	Revêtement apparent	Localisation	Résultats (mg/cm²)	Observations
31484	Plafond	Plafond	Béton	Peinture	C	0,06	
31485					MD	0,06	
31486	Toutes zones	Murs	Béton	Peinture	C	0,04	
31487					MD	0,21	
31488	Toutes zones	Portes Dormant	Métal	Peinture	C	0,05	
31489					MD	0,04	
31490	Toutes zones	Portes Ouvrant	Métal	Peinture	C	0,08	
31491					MD	0,06	
Nombre total d'unités de repérage			4				
Commentaire sur le local			Néant				

GB7 (3ème)							
N°	Zone	Unité de repérage	Substrat	Revêtement apparent	Localisation	Résultats (mg/cm²)	Observations
31492	Plafond	Plafond	Béton	Peinture	C	0,1	
31493					MD	0,05	
31494	Toutes zones	Murs	Béton	Peinture	C	0,07	
31495					MD	0,16	
31496	Toutes zones	Portes Dormant	Métal	Peinture	C	0,08	
31497					MD	0,04	
31498	Toutes zones	Portes Ouvrant	Métal	Peinture	C	0,05	
31499					MD	0,1	
Nombre total d'unités de repérage		4					
Commentaire sur le local		Néant					

ASB (3ème)							
N°	Zone	Unité de repérage	Substrat	Revêtement apparent	Localisation	Résultats (mg/cm²)	Observations
31500	A	Mur	Métal	Peinture	C	0,19	
31501					MD	0,05	
31508	A	Porte Dormant	Métal	Peinture	C	0,15	
31509					MD	0,07	
31510	A	Porte Ouvrant	Métal	Peinture	C	0,05	
31511					MD	0,08	
31512	A	Porte coupe-feu Dormant	Métal	Peinture	C	0,06	
31513					MD	0,1	
31514	A	Porte coupe-feu Ouvrant	Métal	Peinture	C	0,05	
31515					MD	0,05	
31502	B	Mur	Métal	Peinture	C	0,06	
31503					MD	0,12	
31504	C	Mur	Métal	Peinture	C	0,27	
31505					MD	0,08	

Plomb

N°	Zone	Unité de repérage	Substrat	Revêtement apparent	Localisation	Résultats (mg/cm²)	Observations
31506	D	Mur	Métal	Peinture	C	0,1	
31507					MD	0,12	
31516	Plafond	Plafond	Métal	Peinture	C	0,1	
31517					MD	0,07	
31518	Sol	Sol	Métal		C	0,07	
31519					MD	0,09	
Nombre total d'unités de repérage			10				
Commentaire sur le local			Néant				

ASB2 (3ème)							
N°	Zone	Unité de repérage	Substrat	Revêtement apparent	Localisation	Résultats (mg/cm²)	Observations
31520	A	Mur	Métal	Peinture	C	0,09	
31521					MD	0,07	
31528	A	Porte Dormant	Métal	Peinture	C	0,05	
31529					MD	0,01	
31530	A	Porte Ouvrant	Métal	Peinture	C	0,05	
31531					MD	0,05	
31532	A	Porte coupe-feu Dormant	Métal	Peinture	C	0,08	
31533					MD	0,07	
31534	A	Porte coupe-feu Ouvrant	Métal	Peinture	C	0,05	
31535					MD	0,25	
31522	B	Mur	Métal	Peinture	C	0,13	
31523					MD	0,08	
31524	C	Mur	Métal	Peinture	C	0,06	
31525					MD	0,06	
31526	D	Mur	Métal	Peinture	C	0,1	
31527					MD	0,09	
31536	Plafond	Plafond	Métal	Peinture	C	0,05	
31537					MD	0,07	
31538	Sol	Sol	Métal		C	0,07	
31539					MD	0,11	
Nombre total d'unités de repérage			10				
Commentaire sur le local			Néant				

ASB3 (3ème)							
N°	Zone	Unité de repérage	Substrat	Revêtement apparent	Localisation	Résultats (mg/cm²)	Observations
31540	A	Mur	Métal	Peinture	C	0,05	
31541					MD	0,11	
31548	A	Porte Dormant	Métal	Peinture	C	0,04	
31549					MD	0,08	

N°	Zone	Unité de repérage	Substrat	Revêtement apparent	Localisation	Résultats (mg/cm²)	Observations
31550	A	Porte Ouvrant	Métal	Peinture	C	0,04	
31551					MD	0,05	
31552	A	Porte coupe-feu Dormant	Métal	Peinture	C	0,04	
31553					MD	0,08	
31554	A	Porte coupe-feu Ouvrant	Métal	Peinture	C	0,1	
31555					MD	0,07	
31542	B	Mur	Métal	Peinture	C	0,06	
31543					MD	0,1	
31544	C	Mur	Métal	Peinture	C	0,09	
31545					MD	0,06	
31546	D	Mur	Métal	Peinture	C	0,04	
31547					MD	0,07	
31556	Plafond	Plafond	Métal	Peinture	C	0,1	
31557					MD	0,1	
31558	Sol	Sol	Métal		C	0,07	
31559					MD	0,09	
Nombre total d'unités de repérage			10				
Commentaire sur le local			Néant				

ASB4 (3ème)							
N°	Zone	Unité de repérage	Substrat	Revêtement apparent	Localisation	Résultats (mg/cm²)	Observations
31560	A	Mur	Métal	Peinture	C	0,16	
31561					MD	0,11	
31568	A	Porte Dormant	Métal	Peinture	C	0,06	
31569					MD	0,16	
31570	A	Porte Ouvrant	Métal	Peinture	C	0,11	
31571					MD	0,24	
31572	A	Porte coupe-feu Dormant	Métal	Peinture	C	0,11	
31573					MD	0,08	
31574	A	Porte coupe-feu Ouvrant	Métal	Peinture	C	0,06	
31575					MD	0,1	
31562	B	Mur	Métal	Peinture	C	0,08	
31563					MD	0,15	
31564	C	Mur	Métal	Peinture	C	0,15	
31565					MD	0,1	
31566	D	Mur	Métal	Peinture	C	0,03	
31567					MD	0,05	
31576	Plafond	Plafond	Métal	Peinture	C	0,12	
31577					MD	0,26	
31578	Sol	Sol	Métal		C	0,1	
31579					MD	0,11	
Nombre total d'unités de repérage			10				
Commentaire sur le local			Néant				

Plomb

ASB5 (3ème)							
N°	Zone	Unité de repérage	Substrat	Revêtement apparent	Localisation	Résultats (mg/cm²)	Observations
31580	A	Mur	Métal	Peinture	C	0,2	
31581					MD	0,05	
31588	A	Porte Dormant	Métal	Peinture	C	0,09	
31589					MD	0,09	
31590	A	Porte Ouvrant	Métal	Peinture	C	0,04	
31591					MD	0,06	
31592	A	Porte coupe-feu Dormant	Métal	Peinture	C	0,04	
31593					MD	0,09	
31594	A	Porte coupe-feu Ouvrant	Métal	Peinture	C	0,09	
31595					MD	0,04	
31582	B	Mur	Métal	Peinture	C	0,06	
31583					MD	0,04	
31584	C	Mur	Métal	Peinture	C	0,08	
31585					MD	0,03	
31586	D	Mur	Métal	Peinture	C	0,05	
31587					MD	0,11	
31596	Plafond	Plafond	Métal	Peinture	C	0,1	
31597					MD	0,05	
31598	Sol	Sol	Métal		C	0,08	
31599					MD	0,1	
Nombre total d'unités de repérage		10					
Commentaire sur le local		Néant					

ASB6 (3ème)							
N°	Zone	Unité de repérage	Substrat	Revêtement apparent	Localisation	Résultats (mg/cm²)	Observations
31600	A	Mur	Métal	Peinture	C	0,06	
31601					MD	0,1	
31608	A	Porte Dormant	Métal	Peinture	C	0,26	
31609					MD	0,02	
31610	A	Porte Ouvrant	Métal	Peinture	C	0,06	
31611					MD	0,08	
31612	A	Porte coupe-feu Dormant	Métal	Peinture	C	0,11	
31613					MD	0,07	
31614	A	Porte coupe-feu Ouvrant	Métal	Peinture	C	0,07	
31615					MD	0,09	
31602	B	Mur	Métal	Peinture	C	0,05	
31603					MD	0,18	
31604	C	Mur	Métal	Peinture	C	0,08	
31605					MD	0,06	
31606	D	Mur	Métal	Peinture	C	0,06	
31607					MD	0,05	

Plomb

N°	Zone	Unité de repérage	Substrat	Revêtement apparent	Localisation	Résultats (mg/cm²)	Observations
31616	Plafond	Plafond	Métal	Peinture	C	0,07	
31617					MD	0,08	
31618	Sol	Sol	Métal		C	0,05	
31619					MD	0,13	
Nombre total d'unités de repérage			10				
Commentaire sur le local			Néant				

ASB7 (3ème)							
N°	Zone	Unité de repérage	Substrat	Revêtement apparent	Localisation	Résultats (mg/cm²)	Observations
31620	A	Mur	Métal	Peinture	C	0,06	
31621					MD	0,06	
31628	A	Porte Dormant	Métal	Peinture	C	0,1	
31629					MD	0,17	
31630	A	Porte Ouvrant	Métal	Peinture	C	0,1	
31631					MD	0,09	
31632	A	Porte coupe-feu Dormant	Métal	Peinture	C	0,06	
31633					MD	0,06	
31634	A	Porte coupe-feu Ouvrant	Métal	Peinture	C	0,06	
31635					MD	0,04	
31622	B	Mur	Métal	Peinture	C	0,07	
31623					MD	0,08	
31624	C	Mur	Métal	Peinture	C	0,09	
31625					MD	0,06	
31626	D	Mur	Métal	Peinture	C	0,22	
31627					MD	0,12	
31636	Plafond	Plafond	Métal	Peinture	C	0,04	
31637					MD	0,04	
31638	Sol	Sol	Métal		C	0,07	
31639					MD	0,08	
Nombre total d'unités de repérage		10					
Commentaire sur le local		Néant					

ASB8 (3ème)							
N°	Zone	Unité de repérage	Substrat	Revêtement apparent	Localisation	Résultats (mg/cm²)	Observations
31640	A	Mur	Métal	Peinture	C	0,06	
31641					MD	0,06	
31648	A	Porte Dormant	Métal	Peinture	C	0,26	
31649					MD	0,02	
31650	A	Porte Ouvrant	Métal	Peinture	C	0,08	
31651					MD	0,19	

Plomb

N°	Zone	Unité de repérage	Substrat	Revêtement apparent	Localisation	Résultats (mg/cm²)	Observations
31652	A	Porte coupe-feu Dormant	Métal	Peinture	C	0,1	
31653					MD	0,07	
31654	A	Porte coupe-feu Ouvrant	Métal	Peinture	C	0,05	
31655					MD	0,05	
31642	B	Mur	Métal	Peinture	C	0,08	
31643					MD	0,09	
31644	C	Mur	Métal	Peinture	C	0,04	
31645					MD	0,08	
31646	D	Mur	Métal	Peinture	C	0,06	
31647					MD	0,05	
31656	Plafond	Plafond	Métal	Peinture	C	0,23	
31657					MD	0,04	
31658	Sol	Sol	Métal		C	0,04	
31659					MD	0,23	

Nombre total d'unités de repérage	10
Commentaire sur le local	Néant

ASB9 (3ème)

N°	Zone	Unité de repérage	Substrat	Revêtement apparent	Localisation	Résultats (mg/cm²)	Observations
31660	A	Mur	Métal	Peinture	C	0,09	
31661					MD	0,05	
31668	A	Porte Dormant	Métal	Peinture	C	0,1	
31669					MD	0,28	
31670	A	Porte Ouvrant	Métal	Peinture	C	0,06	
31671					MD	0,27	
31672	A	Porte coupe-feu Dormant	Métal	Peinture	C	0,13	
31673					MD	0,09	
31674	A	Porte coupe-feu Ouvrant	Métal	Peinture	C	0,07	
31675					MD	0,06	
31662	B	Mur	Métal	Peinture	C	0,06	
31663					MD	0,1	
31664	C	Mur	Métal	Peinture	C	0,08	
31665					MD	0,08	
31666	D	Mur	Métal	Peinture	C	0,15	
31667					MD	0,1	
31676	Plafond	Plafond	Métal	Peinture	C	0,04	
31677					MD	0,1	
31678	Sol	Sol	Métal		C	0,05	
31679					MD	0,18	

Nombre total d'unités de repérage	10
Commentaire sur le local	Néant

ASB10 (3ème)

N°	Zone	Unité de repérage	Substrat	Revêtement apparent	Localisation	Résultats (mg/cm²)	Observations
31680	A	Mur	Métal	Peinture	C	0,11	
31681					MD	0,09	
31688	A	Porte Dormant	Métal	Peinture	C	0,08	
31689					MD	0,09	
31690	A	Porte Ouvrant	Métal	Peinture	C	0,12	
31691					MD	0,04	
31692	A	Porte coupe-feu Dormant	Métal	Peinture	C	0,11	
31693					MD	0,05	
31694	A	Porte coupe-feu Ouvrant	Métal	Peinture	C	0,09	
31695					MD	0,2	
31682	B	Mur	Métal	Peinture	C	0,1	
31683					MD	0,1	
31684	C	Mur	Métal	Peinture	C	0,06	
31685					MD	0,09	
31686	D	Mur	Métal	Peinture	C	0,09	
31687					MD	0,1	
31696	Plafond	Plafond	Métal	Peinture	C	0,06	
31697					MD	0,07	
31698	Sol	Sol	Métal		C	0,08	
31699					MD	0,07	

Nombre total d'unités de repérage

10

Commentaire sur le local

Néant

ASB11 (3ème)

N°	Zone	Unité de repérage	Substrat	Revêtement apparent	Localisation	Résultats (mg/cm²)	Observations
31700	A	Mur	Métal	Peinture	C	0,06	
31701					MD	0,07	
31708	A	Porte Dormant	Métal	Peinture	C	0,04	
31709					MD	0,1	
31710	A	Porte Ouvrant	Métal	Peinture	C	0,12	
31711					MD	0,04	
31712	A	Porte coupe-feu Dormant	Métal	Peinture	C	0,1	
31713					MD	0,19	
31714	A	Porte coupe-feu Ouvrant	Métal	Peinture	C	0,24	
31715					MD	0,06	
31702	B	Mur	Métal	Peinture	C	0,04	
31703					MD	0,11	
31704	C	Mur	Métal	Peinture	C	0,06	
31705					MD	0,05	
31706	D	Mur	Métal	Peinture	C	0,07	
31707					MD	0,18	
31716	Plafond	Plafond	Métal	Peinture	C	0,06	
31717					MD	0,08	

Plomb

N°	Zone	Unité de repérage	Substrat	Revêtement apparent	Localisation	Résultats (mg/cm²)	Observations
31718	Sol	Sol	Métal		C	0,07	
31719					MD	0,04	
Nombre total d'unités de repérage		10					
Commentaire sur le local		Néant					

EB2 ESCALIERS (3ème)							
N°	Zone	Unité de repérage	Substrat	Revêtement apparent	Localisation	Résultats (mg/cm²)	Observations
31720	Plafond	Plafond	Enduit	Peinture	C	0,1	
31721					MD	0,22	
	Toutes zones	Escalier Ensemble des contre-marches	dalle de sol				Non peint
	Toutes zones	Escalier Ensemble des marches	dalle de sol				Non peint
31722	Toutes zones	Escalier Main-courante	Métal	Peinture	C	0,26	
31723					MD	0,02	
31730	Toutes zones	Fenêtre Dormant	Métal	Peinture	C	0,1	
31731					MD	0,08	
31732	Toutes zones	Fenêtre Ouvrant	Métal	Peinture	C	0,21	
31733					MD	0,09	
31724	Toutes zones	Mur	Enduit	Peinture	C	0,17	
31725					MD	0,05	
31726	Toutes zones	Porte Dormant	Bois	Peinture	C	0,04	
31727					MD	0,08	
31728	Toutes zones	Porte Ouvrant	Bois	Peinture	C	0,1	
31729					MD	0,05	
Nombre total d'unités de repérage		9					
Commentaire sur le local		Néant					

Hall (3ème)							
N°	Zone	Unité de repérage	Substrat	Revêtement apparent	Localisation	Résultats (mg/cm²)	Observations
31734	Plafond	Plafond	Béton	Peinture	C	0,08	
31735					MD	0,05	
	Plafond	Plafond Faux plafond					Non peint
31736	Toutes zones	Murs	Béton	Peinture	C	0,06	
31737					MD	0,1	
31738	Toutes zones	Portes Dormant	Bois	Peinture	C	0,04	
31739					MD	0,03	
31740	Toutes zones	Portes Ouvrant	Bois	Peinture	C	0,08	
31741					MD	0,08	
Nombre total d'unités de repérage			5				

Plomb

Commentaire sur le local	Néant
--------------------------	-------

PASSERELLE (3ème)							
N°	Zone	Unité de repérage	Substrat	Revêtement apparent	Localisation	Résultats (mg/cm²)	Observations
31742	Façade	Allège	Béton + enduit	Peinture	C	0,1	
31743					MD	0,09	
31744	Façade	Fenêtre Dormant	Métal	Peinture	C	0,11	
31745					MD	0,09	
31746	Façade	Fenêtre Ouvrant	Métal	Peinture	C	0,18	
31747					MD	0,09	
31748	Sol	Plancher	Métal	Peinture	C	0,19	
31749					MD	0,09	
31750	Toutes zones	Garde corps	Métal	Peinture	C	0,08	
31751					MD	0,1	
31754	Toutes zones	Pied support	Métal	Peinture	C	0,08	
31755					MD	0,04	
31752	Toutes zones	Poteau	Béton	Peinture	C	0,01	
31753					MD	0,05	
Nombre total d'unités de repérage		7					
Commentaire sur le local		Néant					

GB1 LOCAL TECHNIQUE (4ème)							
N°	Zone	Unité de repérage	Substrat	Revêtement apparent	Localisation	Résultats (mg/cm²)	Observations
7485	Plafond	Plafond	Béton + enduit	Peinture	C	0,09	
7486					MD	0,07	
7479	Toutes zones	Mur	béton + enduit	Peinture	C	0,07	
7480					MD	0,27	
7481	Toutes zones	Portes Dormant	Métal	Peinture	C	0,09	
7482					MD	0,09	
7483	Toutes zones	Portes Ouvrant	Métal	Peinture	C	0,05	
7484					MD	0,1	
Nombre total d'unités de repérage			4				
Commentaire sur le local			Néant				

GB2 LOCALTECHNIQUE (4ème)							
N°	Zone	Unité de repérage	Substrat	Revêtement apparent	Localisation	Résultats (mg/cm²)	Observations
7487	Plafond	Plafond	Béton + enduit	Peinture	C	0,08	
7488					MD	0,06	
7489	Toutes zones	Mur	béton + enduit	Peinture	C	0,08	
7490					MD	0,06	
7491	Toutes	Portes Dormant	Métal	Peinture	C	0,11	

N°	Zone	Unité de repérage	Substrat	Revêtement apparent	Localisation	Résultats (mg/cm²)	Observations
7492	zones				MD	0,15	
7493	Toutes zones	Portes Ouvrant	Métal	Peinture	C	0,11	
7494					MD	0,08	
Nombre total d'unités de repérage		4					
Commentaire sur le local		Néant					

GB3 LOCALTECHNIQUE (4ème)							
N°	Zone	Unité de repérage	Substrat	Revêtement apparent	Localisation	Résultats (mg/cm²)	Observations
7495	Plafond	Plafond	Béton + enduit	Peinture	C	0,13	
7496					MD	0,23	
7497	Toutes zones	Mur	béton + enduit	Peinture	C	0,05	
7498					MD	0,06	
7499	Toutes zones	Portes Dormant	Métal	Peinture	C	0,06	
7500					MD	0,07	
7501	Toutes zones	Portes Ouvrant	Métal	Peinture	C	0,09	
7502					MD	0,19	
Nombre total d'unités de repérage			4				
Commentaire sur le local			Néant				

GB16 LOCAL TECHNIQUE (4ème)							
N°	Zone	Unité de repérage	Substrat	Revêtement apparent	Localisation	Résultats (mg/cm²)	Observations
7503	Plafond	Plafond	Béton + enduit	Peinture	C	0,1	
7504					MD	0,11	
7505	Toutes zones	Mur	béton + enduit	Peinture	C	0,14	
7506					MD	0,14	
7507	Toutes zones	Portes Dormant	Métal	Peinture	C	0,04	
7508					MD	0,06	
7509	Toutes zones	Portes Ouvrant	Métal	Peinture	C	0,05	
7510					MD	0,16	
Nombre total d'unités de repérage		4					
Commentaire sur le local		Néant					

157 LOCAL TECHNIQUE (4ème)							
N°	Zone	Unité de repérage	Substrat	Revêtement apparent	Localisation	Résultats (mg/cm²)	Observations
7511	A	Mur	Plâtre	Peinture	C	0,06	
7512					MD	0,1	

Plomb

N°	Zone	Unité de repérage	Substrat	Revêtement apparent	Localisation	Résultats (mg/cm²)	Observations
7519	A	Porte Dormant	Métal	Peinture	C	0,07	
7520					MD	0,1	
7521	A	Porte Ouvrant	Métal	Peinture	C	0,04	
7522					MD	0,1	
7513	B	Mur	Plâtre	Peinture	C	0,11	
7514					MD	0,07	
7515	C	Mur	Plâtre	Peinture	C	0,08	
7516					MD	0,07	
7523	C	Porte Dormant	Métal	Peinture	C	0,08	
7524					MD	0,08	
7525	C	Porte Ouvrant	Métal	Peinture	C	0,18	
7526					MD	0,11	
7517	D	Mur	Plâtre	Peinture	C	0,05	
7518					MD	0,11	
7527	D	Porte Dormant	Métal	Peinture	C	0,06	
7528					MD	0,06	
7529	D	Porte Ouvrant	Métal	Peinture	C	0,07	
7530					MD	0,05	
7531	Plafond	Plafond	Béton	Peinture	C	0,23	
7532					MD	0,06	
7533	Réseau vertical	Conduit de fluide	Métal	Peinture	C	0,04	
7534					MD	0,1	
7535	Sol	Sol		Dalles de sol	C	0,07	
7536					MD	0,11	
Nombre total d'unités de repérage			13				
Commentaire sur le local			Néant				

SANITAIRES FEMMES 1 (4ème)							
N°	Zone	Unité de repérage	Substrat	Revêtement apparent	Localisation	Résultats (mg/cm²)	Observations
	A	Mur	Faïence				Non peint
	A	Porte Dormant	PVC				PVC
7537	A	Porte Ouvrant	Bois	Peinture	C	0,08	
7538					MD	0,28	
	B	Mur	Faïence				Non peint
	C	Mur	Faïence				Non peint
	D	Mur	Faïence				Non peint
	E	Mur	Faïence				Non peint
	F	Mur	Faïence				Non peint
	G	Mur	Faïence				Non peint
7539	Plafond	Plafond	Béton	Peinture	C	0,11	
7540					MD	0,06	
	Plafond	Plafond	Faux-plafond				Non peint
7541	Réseau	Conduit de fluide	Métal	Peinture	C	0,08	

Plomb

N°	Zone	Unité de repérage	Substrat	Revêtement apparent	Localisation	Résultats (mg/cm²)	Observations
7542	horizontal				MD	0,06	
Nombre total d'unités de repérage		12					
Commentaire sur le local		Néant					

SANITAIRES HOMMES 1 (4ème)							
N°	Zone	Unité de repérage	Substrat	Revêtement apparent	Localisation	Résultats (mg/cm²)	Observations
	A	Mur	Faïence				Non peint
	A	Porte Dormant	PVC				PVC
7543	A	Porte Ouvrant	Bois	Peinture	C	0,04	
7544					MD	0,05	
	B	Mur	Faïence				Non peint
	C	Mur	Faïence				Non peint
	D	Mur	Faïence				Non peint
	E	Mur	Faïence				Non peint
	F	Mur	Faïence				Non peint
	G	Mur	Faïence				Non peint
7545	Plafond	Plafond	Béton	Peinture	C	0,08	
7546					MD	0,13	
	Plafond	Plafond	Faux-plafond				Non peint
7547	Réseau horizontal	Conduit de fluide	Métal	Peinture	C	0,07	
7548					MD	0,11	
Nombre total d'unités de repérage			12				
Commentaire sur le local			Néant				

SAS ESCALIER 1 (4ème)							
N°	Zone	Unité de repérage	Substrat	Revêtement apparent	Localisation	Résultats (mg/cm²)	Observations
7549	A	Mur	Plâtre	Peinture	C	0,05	
7550					MD	0,07	
7557	A	Porte Dormant	Métal	Peinture	C	0,07	
7558					MD	0,08	
7559	A	Porte Ouvrant	Métal	Peinture	C	0,19	
7560					MD	0,19	
7551	B	Mur	Plâtre	Peinture	C	0,23	
7552					MD	0,01	
7553	C	Mur	Plâtre	Peinture	C	0,07	
7554					MD	0,28	
7561	C	Porte Dormant	Métal	Peinture	C	0,07	
7562					MD	0,08	
7563	C	Porte Ouvrant	Métal	Peinture	C	0,07	

Plomb

N°	Zone	Unité de repérage	Substrat	Revêtement apparent	Localisation	Résultats (mg/cm²)	Observations
7564					MD	0,11	
7555	D	Mur	Plâtre	Peinture	C	0,07	
7556					MD	0,06	
7565	Plafond	Plafond	Béton	Peinture	C	0,14	
7566					MD	0,05	
7567	Sol	Sol		Dalles de sol	C	0,07	
7568					MD	0,13	
Nombre total d'unités de repérage			10				
Commentaire sur le local			Néant				

ESCALIER 1 (4ème)							
N°	Zone	Unité de repérage	Substrat	Revêtement apparent	Localisation	Résultats (mg/cm²)	Observations
7569	A	Mur	Plâtre	Peinture	C	0,04	
7570					MD	0,08	
7577	A	Porte Dormant	Métal	Peinture	C	0,07	
7578					MD	0,28	
7579	A	Porte Ouvrant	Métal	Peinture	C	0,11	
7580					MD	0,06	
7571	B	Mur	Plâtre	Peinture	C	0,1	
7572					MD	0,11	
7573	C	Mur	Plâtre	Peinture	C	0,11	
7574					MD	0,15	
7575	D	Mur	Plâtre	Peinture	C	0,21	
7576					MD	0,09	
7587	Escalier	Contre-marches	Dalles de sol		C	0,1	
7588					MD	0,02	
7581	Escalier	Garde corps	Métal	Peinture	C	0,05	
7582					MD	0,06	
7583	Escalier	Main-courante	Métal	Peinture	C	0,13	
7584					MD	0,11	
7585	Escalier	Marches		Dalle de sol	C	0,23	
7586					MD	0,23	
	Escalier	Nez de marches	Revêtement plastique collé				Non peint
7589	Plafond	Plafond	Plâtre	Peinture	C	0,25	
7590					MD	0,09	
Nombre total d'unités de repérage			12				
Commentaire sur le local			Néant				

120 IMPRIMANTES (4ème)

Plomb

N°	Zone	Unité de repérage	Substrat	Revêtement apparent	Localisation	Résultats (mg/cm²)	Observations
7591	A	Mur	Plâtre	Peinture	C	0,05	
7592					MD	0,11	
7599	A	Porte Dormant	Métal	Peinture	C	0,26	
7600					MD	0,08	
7601	A	Porte Ouvrant	Métal	Peinture	C	0,06	
7602					MD	0,06	
7593	B	Mur	Plâtre	Peinture	C	0,09	
7594					MD	0,09	
7595	C	Mur	Plâtre	Peinture	C	0,1	
7596					MD	0,07	
7603	C	Porte Dormant	Métal	Peinture	C	0,11	
7604					MD	0,04	
7605	C	Porte Ouvrant	Métal	Peinture	C	0,08	
7606					MD	0,12	
7597	D	Mur	Plâtre	Peinture	C	0,11	
7598					MD	0,04	
7607	Plafond	Plafond	Béton	Peinture	C	0,06	
7608					MD	0,05	
	Plafond	Plafond	Faux-plafond				Non peint
7609	Sol	Sol		Dalles de sol	C	0,07	
7610					MD	0,1	
	Toutes zones	Plinthes	Boit brut				Bois brut
Nombre total d'unités de repérage			12				
Commentaire sur le local			Néant				

ASCENSEUR 1 (4ème)							
N°	Zone	Unité de repérage	Substrat	Revêtement apparent	Localisation	Résultats (mg/cm²)	Observations
7611	A	Mur	Métal	Peinture	C	0,1	
7612					MD	0,04	
7619	A	Porte Dormant	Métal	Peinture	C	0,08	
7620					MD	0,1	
7621	A	Porte Ouvrant	Métal	Peinture	C	0,14	
7622					MD	0,07	
7625	A	Porte coupe-feu Dormant	Métal	Peinture	C	0,08	
7626					MD	0,1	
7623	A	Porte coupe-feu Ouvrant	Métal	Peinture	C	0,1	
7624					MD	0,1	
7613	B	Mur	Métal	Peinture	C	0,08	
7614					MD	0,15	
7615	C	Mur	Métal	Peinture	C	0,09	
7616					MD	0,17	
7617	D	Mur	Métal	Peinture	C	0,06	
7618					MD	0,07	

Plomb

N°	Zone	Unité de repérage	Substrat	Revêtement apparent	Localisation	Résultats (mg/cm²)	Observations
7627	Plafond	Plafond	Métal	Peinture	C	0,03	
7628					MD	0,14	
7629	Sol	Sol	Métal		C	0,04	
7630					MD	0,15	
Nombre total d'unités de repérage		10					
Commentaire sur le local		Néant					

ASCENSEUR 2 (4ème)							
N°	Zone	Unité de repérage	Substrat	Revêtement apparent	Localisation	Résultats (mg/cm²)	Observations
7631	A	Mur	Métal	Peinture	C	0,09	
7632					MD	0,22	
7639	A	Porte Dormant	Métal	Peinture	C	0,04	
7640					MD	0,12	
7641	A	Porte Ouvrant	Métal	Peinture	C	0,18	
7642					MD	0,06	
7645	A	Porte coupe-feu Dormant	Métal	Peinture	C	0,16	
7646					MD	0,06	
7643	A	Porte coupe-feu Ouvrant	Métal	Peinture	C	0,1	
7644					MD	0,05	
7633	B	Mur	Métal	Peinture	C	0,03	
7634					MD	0,04	
7635	C	Mur	Métal	Peinture	C	0,06	
7636					MD	0,1	
7637	D	Mur	Métal	Peinture	C	0,06	
7638					MD	0,09	
7647	Plafond	Plafond	Métal	Peinture	C	0,23	
7648					MD	0,1	
7649	Sol	Sol	Métal		C	0,05	
7650					MD	0,08	
Nombre total d'unités de repérage			10				
Commentaire sur le local			Néant				

ASCENSEUR 3 (4ème)							
N°	Zone	Unité de repérage	Substrat	Revêtement apparent	Localisation	Résultats (mg/cm²)	Observations
7651	A	Mur	Métal	Peinture	C	0,06	
7652					MD	0,05	
7659	A	Porte Dormant	Métal	Peinture	C	0,07	
7660					MD	0,08	
7661	A	Porte Ouvrant	Métal	Peinture	C	0,1	
7662					MD	0,1	

Plomb

N°	Zone	Unité de repérage	Substrat	Revêtement apparent	Localisation	Résultats (mg/cm²)	Observations
7665	A	Porte coupe-feu Dormant	Métal	Peinture	C	0,1	
7666					MD	0,08	
7663	A	Porte coupe-feu Ouvrant	Métal	Peinture	C	0,15	
7664					MD	0,1	
7653	B	Mur	Métal	Peinture	C	0,07	
7654					MD	0,04	
7655	C	Mur	Métal	Peinture	C	0,07	
7656					MD	0,1	
7657	D	Mur	Métal	Peinture	C	0,07	
7658					MD	0,03	
7667	Plafond	Plafond	Métal	Peinture	C	0,04	
7668					MD	0,06	
7669	Sol	Sol	Métal		C	0,07	
7670					MD	0,09	

Nombre total d'unités de repérage	10
Commentaire sur le local	Néant

ASCENSEUR 4 (4ème)

N°	Zone	Unité de repérage	Substrat	Revêtement apparent	Localisation	Résultats (mg/cm²)	Observations
7671	A	Mur	Métal	Peinture	C	0,08	
7672					MD	0,08	
7679	A	Porte Dormant	Métal	Peinture	C	0,09	
7680					MD	0,07	
7681	A	Porte Ouvrant	Métal	Peinture	C	0,08	
7682					MD	0,09	
7685	A	Porte coupe-feu Dormant	Métal	Peinture	C	0,07	
7686					MD	0,05	
7683	A	Porte coupe-feu Ouvrant	Métal	Peinture	C	0,1	
7684					MD	0,07	
7673	B	Mur	Métal	Peinture	C	0,04	
7674					MD	0,07	
7675	C	Mur	Métal	Peinture	C	0,08	
7676					MD	0,07	
7677	D	Mur	Métal	Peinture	C	0,08	
7678					MD	0,06	
7687	Plafond	Plafond	Métal	Peinture	C	0,07	
7688					MD	0,08	
7689	Sol	Sol	Métal		C	0,08	
7690					MD	0,07	

Nombre total d'unités de repérage	10
Commentaire sur le local	Néant

MONTE-CHARGE (4ème)

N°	Zone	Unité de repérage	Substrat	Revêtement apparent	Localisation	Résultats (mg/cm²)	Observations
7691	A	Mur	Métal	Peinture	C	0,05	
7692					MD	0,06	
7699	A	Porte Dormant	Métal	Peinture	C	0,04	
7700					MD	0,05	
7701	A	Porte Ouvrant	Métal	Peinture	C	0,08	
7702					MD	0,09	
7705	A	Porte coupe-feu Dormant	Métal	Peinture	C	0,05	
7706					MD	0,09	
7703	A	Porte coupe-feu Ouvrant	Métal	Peinture	C	0,04	
7704					MD	0,21	
7693	B	Mur	Métal	Peinture	C	0,25	
7694					MD	0,06	
7695	C	Mur	Métal	Peinture	C	0,03	
7696					MD	0,27	
7697	D	Mur	Métal	Peinture	C	0,04	
7698					MD	0,03	
7707	Plafond	Plafond	Métal	Peinture	C	0,08	
7708					MD	0,11	
7709	Sol	Sol	Métal		C	0,07	
7710					MD	0,1	

Nombre total d'unités de repérage	10
Commentaire sur le local	Néant

SAS ESCALIER 2 (4ème)

N°	Zone	Unité de repérage	Substrat	Revêtement apparent	Localisation	Résultats (mg/cm²)	Observations
7711	A	Mur	Plâtre	Peinture	C	0,27	
7712					MD	0,08	
7719	A	Porte Dormant	Métal	Peinture	C	0,04	
7720					MD	0,08	
7721	A	Porte Ouvrant	Métal	Peinture	C	0,12	
7722					MD	0,07	
7713	B	Mur	Plâtre	Peinture	C	0,23	
7714					MD	0,11	
7715	C	Mur	Plâtre	Peinture	C	0,03	
7716					MD	0,02	
7723	C	Porte Dormant	Métal	Peinture	C	0,08	
7724					MD	0,11	
7725	C	Porte Ouvrant	Métal	Peinture	C	0,06	
7726					MD	0,2	
7717	D	Mur	Plâtre	Peinture	C	0,09	
7718					MD	0,07	
7727	Plafond	Plafond	Béton	Peinture	C	0,06	
7728					MD	0,09	

Plomb

N°	Zone	Unité de repérage	Substrat	Revêtement apparent	Localisation	Résultats (mg/cm²)	Observations
7729	Sol	Sol		Dalles de sol	C	0,07	
7730					MD	0,06	
Nombre total d'unités de repérage		10					
Commentaire sur le local		Néant					

ESCALIER 2 (4ème)							
N°	Zone	Unité de repérage	Substrat	Revêtement apparent	Localisation	Résultats (mg/cm ²)	Observations
7731	A	Mur	Plâtre	Peinture	C	0,04	
7732					MD	0,07	
7739	A	Porte Dormant	Métal	Peinture	C	0,06	
7740					MD	0,09	
7741	A	Porte Ouvrant	Métal	Peinture	C	0,04	
7742					MD	0,07	
7733	B	Mur	Plâtre	Peinture	C	0,23	
7734					MD	0,05	
7735	C	Mur	Plâtre	Peinture	C	0,1	
7736					MD	0,11	
7737	D	Mur	Plâtre	Peinture	C	0,08	
7738					MD	0,1	
7749	Escalier	Contre-marches	Dalles de sol		C	0,06	
7750					MD	0,02	
7743	Escalier	Garde corps	Métal	Peinture	C	0,1	
7744					MD	0,09	
7745	Escalier	Main-courante	Métal	Peinture	C	0,05	
7746					MD	0,04	
7747	Escalier	Marches		Dalle de sol	C	0,26	
7748					MD	0,04	
	Escalier	Nez de marches	Revêtement plastique collé				Non peint
7751	Plafond	Plafond	Plâtre	Peinture	C	0,05	
7752					MD	0,09	
Nombre total d'unités de repérage			12				
Commentaire sur le local			Néant				

SANITAIRES FEMMES 2 (4ème)							
N°	Zone	Unité de repérage	Substrat	Revêtement apparent	Localisation	Résultats (mg/cm²)	Observations
	A	Mur	Faïence				Non peint
	A	Porte Dormant	PVC				PVC
7753	A	Porte Ouvrant	Bois	Peinture	C	0,08	
7754					MD	0,07	

N°	Zone	Unité de repérage	Substrat	Revêtement apparent	Localisation	Résultats (mg/cm²)	Observations
	B	Mur	Faïence				Non peint
	C	Mur	Faïence				Non peint
	D	Mur	Faïence				Non peint
	E	Mur	Faïence				Non peint
	F	Mur	Faïence				Non peint
	G	Mur	Faïence				Non peint
7755	Plafond	Plafond	Béton	Peinture	C	0,04	
7756					MD	0,1	
	Plafond	Plafond	Faux-plafond				Non peint
7757	Réseau horizontal	Conduit de fluide	Métal	Peinture	C	0,04	
7758					MD	0,05	
Nombre total d'unités de repérage		12					
Commentaire sur le local		Néant					

SANITAIRES HOMMES 2 (4ème)							
N°	Zone	Unité de repérage	Substrat	Revêtement apparent	Localisation	Résultats (mg/cm²)	Observations
	A	Mur	Faïence				Non peint
	A	Porte Dormant	PVC				PVC
7759	A	Porte Ouvrant	Bois	Peinture	C	0,08	
7760					MD	0,09	
	B	Mur	Faïence				Non peint
	C	Mur	Faïence				Non peint
	D	Mur	Faïence				Non peint
	E	Mur	Faïence				Non peint
	F	Mur	Faïence				Non peint
	G	Mur	Faïence				Non peint
7761	Plafond	Plafond	Béton	Peinture	C	0,04	
7762					MD	0,04	
	Plafond	Plafond	Faux-plafond				Non peint
7763	Réseau horizontal	Conduit de fluide	Métal	Peinture	C	0,04	
7764					MD	0,12	
Nombre total d'unités de repérage		12					
Commentaire sur le local		Néant					

COULOIR (4ème)							
N°	Zone	Unité de repérage	Substrat	Revêtement apparent	Localisation	Résultats (mg/cm²)	Observations
7765	Murs ASC1/ ASC2	Coffrage horizontal	Métal	Peinture	C	0,07	
7766					MD	0,07	
7785	Murs ASC1/	Porte Dormant	Métal	Peinture	C	0,05	

N°	Zone	Unité de repérage	Substrat	Revêtement apparent	Localisation	Résultats (mg/cm²)	Observations
7786	ASC2				MD	0,06	
7787	Murs ASC1/ ASC2	Porte Ouvrant	Métal	Peinture	C	0,1	
7788					MD	0,08	
7777	Murs ASC1/ ASC2	Porte coupe-feu Dormant	Métal	Peinture	C	0,06	
7778					MD	0,1	
7779	Murs ASC1/ ASC2	Porte coupe-feu Ouvrant	Métal	Peinture	C	0,07	
7780					MD	0,19	
7767	Murs ASC3 / ASC4 / monte charge / 130 Local Technique	Coffrage horizontal	Métal	Peinture	C	0,09	
7768					MD	0,1	
7789	Murs ASC3 / ASC4 / monte charge / 130 Local Technique	Porte Dormant	Métal	Peinture	C	0,05	
7790					MD	0,09	
7791	Murs ASC3 / ASC4 / monte charge / 130 Local Technique	Porte Ouvrant	Métal	Peinture	C	0,1	
7792					MD	0,05	
7781	Murs ASC3 / ASC4 / monte charge / 130 Local Technique	Porte coupe-feu Dormant	Métal	Peinture	C	0,1	
7782					MD	0,19	
7783	Murs ASC3 / ASC4 / monte charge / 130 Local Technique	Porte coupe-feu Ouvrant	Métal	Peinture	C	0,04	
7784					MD	0,07	
	Murs bureaux	Porte Dormant	Boit brut				Bois brut
7793	Murs bureaux	Porte Ouvrant	Bois	Peinture	C	0,18	
7794					MD	0,08	
7769	Murs ESC1 / photocopieurs & stock	Coffrage horizontal	Métal	Peinture	C	0,07	
7770					MD	0,06	
7795	Murs ESC1 / photocopieurs & stock	Porte Dormant	Métal	Peinture	C	0,06	
7796					MD	0,03	
7797	Murs ESC1 / photocopieurs & stock	Porte Ouvrant	Métal	Peinture	C	0,04	
7798					MD	0,11	
7771	Murs ESC2 / SAS2	Coffrage horizontal	Métal	Peinture	C	0,04	
7772					MD	0,1	
7799	Murs ESC2 / SAS2	Porte Dormant	Métal	Peinture	C	0,15	
7800					MD	0,08	
7801	Murs ESC2 / SAS2	Porte Ouvrant	Métal	Peinture	C	0,06	
7802					MD	0,05	
7773	Murs Sanitaires	Coffrage horizontal	Métal	Peinture	C	0,06	
7774					MD	0,06	
	Murs Sanitaires	Porte Dormant	PVC				PVC
7803	Murs Sanitaires	Porte Ouvrant	Bois	Peinture	C	0,22	
7804					MD	0,06	
7775	Murs sanitaires / GB6 / GB7 / 107 / GB4 / GB5	Coffrage horizontal	Métal	Peinture	C	0,05	
7776					MD	0,06	
	Murs sanitaires / GB6 / GB7 / 107 / GB4 / GB5	Porte Dormant	PVC				PVC
7805	Murs sanitaires / GB6 / GB7 / 107 / GB4 / GB5	Porte Ouvrant	Bois	Peinture	C	0,08	
7806					MD	0,06	
7807	Plafond	Faux plafond	Métal	Peinture	C	0,08	

N°	Zone	Unité de repérage	Substrat	Revêtement apparent	Localisation	Résultats (mg/cm²)	Observations
7808					MD	0,23	
7809	Plafond	Plafond	Béton	Peinture	C	0,13	
7810					MD	0,1	
7811	Sol	Sol	Linoléum		C	0,07	
7812					MD	0,09	
7819	Toutes zones	Murs ASC1/ ASC2	Métal	Peinture	C	0,08	
7820					MD	0,13	
7821	Toutes zones	Murs ASC3 / ASC4 / monte charge / 130 Local Technique	Métal	Peinture	C	0,08	
7822					MD	0,19	
7813	Toutes zones	Murs bureaux	Plâtre	Peinture	C	0,08	
7814					MD	0,06	
7817	Toutes zones	Murs ESC1 / photocopieurs & stock	Béton + enduit	Peinture	C	0,11	
7818					MD	0,08	
7823	Toutes zones	Murs ESC2 / SAS2	Béton + enduit	Peinture	C	0,09	
7824					MD	0,26	
7825	Toutes zones	Murs Sanitaires	Béton + enduit	Peinture	C	0,13	
7826					MD	0,1	
7815	Toutes zones	Murs sanitaires / GB6 / GB7 / 107 / GB4 / GB5	Plâtre	Peinture	C	0,1	
7816					MD	0,17	
	Toutes zones	Plinthes	Boit brut				Bois brut
Nombre total d'unités de repérage		35					
Commentaire sur le local		Néant					

EXTERIEURS (4ème)							
N°	Zone	Unité de repérage	Substrat	Revêtement apparent	Localisation	Résultats (mg/cm²)	Observations
	Façade	Fenêtres Ouvrant	Aluminium				Elément postérieur à 1949
	Façade	Fenêtres Allège de fenêtre	Béton				Non peint
	Façade	Fenêtres Dormant	Aluminium				Elément postérieur à 1949
	Façade	Murs	Béton + enduit				Non peint
	Façade	Poteaux	Béton + enduit				Non peint
Nombre total d'unités de repérage		5					
Commentaire sur le local		Néant					

4 (4ème)							
N°	Zone	Unité de repérage	Substrat	Revêtement apparent	Localisation	Résultats (mg/cm²)	Observations
7827	A	Mur	Plâtre	Peinture	C	0,09	
7828					MD	0,05	
	A	Porte Dormant	Boit brut				Bois brut
	A	Porte Dormant	Boit brut				Bois brut

Plomb

N°	Zone	Unité de repérage	Substrat	Revêtement apparent	Localisation	Résultats (mg/cm²)	Observations
7835	A	Porte Ouvrant	Bois	Peinture	C	0,08	
7836					MD	0,06	
7849	A	Porte Ouvrant	Bois	Peinture	C	0,09	
7850					MD	0,08	
7829	B	Mur	Plâtre	Peinture	C	0,04	
7830					MD	0,05	
7831	C	Mur	Plâtre	Peinture	C	0,18	
7832					MD	0,07	
	D	Fenêtre Ouvrant	Aluminium	Peinture			Elément postérieur à 1949
	D	Fenêtre Ouvrant	Aluminium	Peinture			Elément postérieur à 1949
	D	Fenêtre Ouvrant	Aluminium	Peinture			Elément postérieur à 1949
	D	Fenêtre Ouvrant	Aluminium	Peinture			Elément postérieur à 1949
7837	D	Fenêtre Allège de fenêtre	Plâtre	Peinture	C	0,09	
7838					MD	0,1	
7839	D	Fenêtre Allège de fenêtre	Plâtre	Peinture	C	0,11	
7840					MD	0,06	
7841	D	Fenêtre Allège de fenêtre	Plâtre	Peinture	C	0,2	
7842					MD	0,1	
7843	D	Fenêtre Allège de fenêtre	Plâtre	Peinture	C	0,13	
7844					MD	0,06	
	D	Fenêtre Dormant	Aluminium	Peinture			Elément postérieur à 1949
	D	Fenêtre Dormant	Aluminium	Peinture			Elément postérieur à 1949
	D	Fenêtre Dormant	Aluminium	Peinture			Elément postérieur à 1949
	D	Fenêtre Dormant	Aluminium	Peinture			Elément postérieur à 1949
7833	D	Mur	Plâtre	Peinture	C	0,09	
7834					MD	0,1	
7845	Plafond	Plafond	Béton	Peinture	C	0,11	
7846					MD	0,09	
	Plafond	Plafond	Faux-plafond				Non peint
7847	Sol	Sol		Dalles de sol	C	0,1	
7848					MD	0,06	
	Toutes zones	Plinthes	Bois brut				Bois brut

Nombre total d'unités de repérage

24

Commentaire sur le local

Néant

6 (4ème)

N°	Zone	Unité de repérage	Substrat	Revêtement apparent	Localisation	Résultats (mg/cm²)	Observations
7851	A	Mur	Plâtre	Peinture	C	0,06	
7852					MD	0,19	
	A	Porte Dormant	Bois brut				Bois brut
7859	A	Porte Ouvrant	Bois	Peinture	C	0,04	
7860					MD	0,07	

Plomb

N°	Zone	Unité de repérage	Substrat	Revêtement apparent	Localisation	Résultats (mg/cm²)	Observations
7853	B	Mur	Plâtre	Peinture	C	0,27	
7854					MD	0,09	
	B	Porte Dormant	Boit brut				Bois brut
7861	B	Porte Ouvrant	Bois	Peinture	C	0,1	
7862					MD	0,03	
	C	Fenêtre Ouvrant	Aluminium	Peinture			Elément postérieur à 1949
	C	Fenêtre Ouvrant	Aluminium	Peinture			Elément postérieur à 1949
7863	C	Fenêtre Allège de fenêtre	Plâtre	Peinture	C	0,07	
7864					MD	0,06	
7865	C	Fenêtre Allège de fenêtre	Plâtre	Peinture	C	0,09	
7866					MD	0,04	
	C	Fenêtre Dormant	Aluminium	Peinture			Elément postérieur à 1949
	C	Fenêtre Dormant	Aluminium	Peinture			Elément postérieur à 1949
7855	C	Mur	Plâtre	Peinture	C	0,08	
7856					MD	0,07	
7857	D	Mur	Plâtre	Peinture	C	0,09	
7858					MD	0,04	
7867	Plafond	Plafond	Béton	Peinture	C	0,05	
7868					MD	0,04	
	Plafond	Plafond	Faux-plafond				Non peint
7869	Sol	Sol		Dalles de sol	C	0,07	
7870					MD	0,11	
	Toutes zones	Plinthes	Boit brut				Bois brut
Nombre total d'unités de repérage		18					
Commentaire sur le local		Néant					

9 (4ème)							
N°	Zone	Unité de repérage	Substrat	Revêtement apparent	Localisation	Résultats (mg/cm²)	Observations
7871	A	Mur	Plâtre	Peinture	C	0,04	
7872					MD	0,1	
	A	Porte Dormant	Boit brut				Bois brut
7879	A	Porte Ouvrant	Bois	Peinture	C	0,04	
7880					MD	0,09	
7873	B	Mur	Plâtre	Peinture	C	0,09	
7874					MD	0,05	
	C	Fenêtre Ouvrant	Aluminium	Peinture			Elément postérieur à 1949
	C	Fenêtre Ouvrant	Aluminium	Peinture			Elément postérieur à 1949
	C	Fenêtre Ouvrant	Aluminium	Peinture			Elément postérieur à 1949
7881	C	Fenêtre Allège de fenêtre	Plâtre	Peinture	C	0,18	
7882					MD	0,06	
7883	C	Fenêtre Allège de fenêtre	Plâtre	Peinture	C	0,14	
7884					MD	0,04	

Plomb

N°	Zone	Unité de repérage	Substrat	Revêtement apparent	Localisation	Résultats (mg/cm²)	Observations
7889	C	Fenêtre Allège de fenêtre	Plâtre	Peinture	C	0,04	
7890					MD	0,04	
	C	Fenêtre Dormant	Aluminium	Peinture			Elément postérieur à 1949
	C	Fenêtre Dormant	Aluminium	Peinture			Elément postérieur à 1949
	C	Fenêtre Dormant	Aluminium	Peinture			Elément postérieur à 1949
7875	C	Mur	Plâtre	Peinture	C	0,21	
7876					MD	0,08	
7877	D	Mur	Plâtre	Peinture	C	0,08	
7878					MD	0,11	
7885	Plafond	Plafond	Béton	Peinture	C	0,09	
7886					MD	0,05	
	Plafond	Plafond	Faux-plafond				Non peint
7887	Sol	Sol		Dalles de sol	C	0,2	
7888					MD	0,16	
	Toutes zones	Plinthes	Boit brut				Bois brut
Nombre total d'unités de repérage		19					
Commentaire sur le local		Néant					

11 (4ème)							
N°	Zone	Unité de repérage	Substrat	Revêtement apparent	Localisation	Résultats (mg/cm²)	Observations
7891	A	Mur	Plâtre	Peinture	C	0,1	
7892					MD	0,07	
	A	Porte Dormant	Boit brut				Bois brut
7899	A	Porte Ouvrant	Bois	Peinture	C	0,23	
7900					MD	0,14	
7893	B	Mur	Plâtre	Peinture	C	0,04	
7894					MD	0,11	
	C	Fenêtre Ouvrant	Aluminium	Peinture			Elément postérieur à 1949
	C	Fenêtre Ouvrant	Aluminium	Peinture			Elément postérieur à 1949
7901	C	Fenêtre Allège de fenêtre	Plâtre	Peinture	C	0,08	
7902					MD	0,08	
7903	C	Fenêtre Allège de fenêtre	Plâtre	Peinture	C	0,1	
7904					MD	0,1	
	C	Fenêtre Dormant	Aluminium	Peinture			Elément postérieur à 1949
	C	Fenêtre Dormant	Aluminium	Peinture			Elément postérieur à 1949
7895	C	Mur	Plâtre	Peinture	C	0,07	
7896					MD	0,07	
7897	D	Mur	Plâtre	Peinture	C	0,11	
7898					MD	0,04	
7905	Plafond	Plafond	Béton	Peinture	C	0,07	
7906					MD	0,08	
	Plafond	Plafond	Faux-plafond				Non peint

Plomb

N°	Zone	Unité de repérage	Substrat	Revêtement apparent	Localisation	Résultats (mg/cm²)	Observations
7907	Sol	Sol		Dalles de sol	C	0,05	
7908					MD	0,07	
	Toutes zones	Plinthes	Boit brut				Bois brut
Nombre total d'unités de repérage			16				
Commentaire sur le local			Néant				

12 (4ème)							
N°	Zone	Unité de repérage	Substrat	Revêtement apparent	Localisation	Résultats (mg/cm²)	Observations
7909	A	Mur	Plâtre	Peinture	C	0,07	
7910					MD	0,09	
	A	Porte Dormant	Boit brut				Bois brut
7917	A	Porte Ouvrant	Bois	Peinture	C	0,08	
7918					MD	0,05	
7911	B	Mur	Plâtre	Peinture	C	0,1	
7912					MD	0,06	
	C	Fenêtre Ouvrant	Aluminium	Peinture			Elément postérieur à 1949
	C	Fenêtre Ouvrant	Aluminium	Peinture			Elément postérieur à 1949
	C	Fenêtre Ouvrant	Aluminium	Peinture			Elément postérieur à 1949
7919	C	Fenêtre Allège de fenêtre	Plâtre	Peinture	C	0,05	
7920					MD	0,05	
7921	C	Fenêtre Allège de fenêtre	Plâtre	Peinture	C	0,06	
7922					MD	0,07	
7923	C	Fenêtre Allège de fenêtre	Plâtre	Peinture	C	0,1	
7924					MD	0,04	
	C	Fenêtre Dormant	Aluminium	Peinture			Elément postérieur à 1949
	C	Fenêtre Dormant	Aluminium	Peinture			Elément postérieur à 1949
	C	Fenêtre Dormant	Aluminium	Peinture			Elément postérieur à 1949
7913	C	Mur	Plâtre	Peinture	C	0,11	
7914					MD	0,02	
7915	D	Mur	Plâtre	Peinture	C	0,06	
7916					MD	0,03	
7925	Plafond	Plafond	Béton	Peinture	C	0,06	
7926					MD	0,09	
	Plafond	Plafond	Faux-plafond				Non peint
6962	Sol	Sol		Dalles de sol	C	0,06	Non peint
6963					MD	0,28	
	Toutes zones	Plinthes	Boit brut				Bois brut
Nombre total d'unités de repérage			19				
Commentaire sur le local			Néant				

15 (4ème)

N°	Zone	Unité de repérage	Substrat	Revêtement apparent	Localisation	Résultats (mg/cm²)	Observations
7927	A	Mur	Plâtre	Peinture	C	0,07	
7928					MD	0,09	
	A	Porte Dormant	Boit brut				Bois brut
7935	A	Porte Ouvrant	Bois	Peinture	C	0,08	
7936					MD	0,05	
7929	B	Mur	Plâtre	Peinture	C	0,09	
7930					MD	0,05	
	C	Fenêtre Ouvrant	Aluminium	Peinture			Elément postérieur à 1949
	C	Fenêtre Ouvrant	Aluminium	Peinture			Elément postérieur à 1949
7937	C	Fenêtre Allège de fenêtre	Plâtre	Peinture	C	0,08	
7938					MD	0,07	
7939	C	Fenêtre Allège de fenêtre	Plâtre	Peinture	C	0,04	
7940					MD	0,18	
	C	Fenêtre Dormant	Aluminium	Peinture			Elément postérieur à 1949
	C	Fenêtre Dormant	Aluminium	Peinture			Elément postérieur à 1949
7931	C	Mur	Plâtre	Peinture	C	0,12	
7932					MD	0,1	
7933	D	Mur	Plâtre	Peinture	C	0,08	
7934					MD	0,05	
7941	Plafond	Plafond	Béton	Peinture	C	0,07	
7942					MD	0,1	
	Plafond	Plafond	Faux-plafond				Non peint
7943	Sol	Sol		Dalles de sol	C	0,11	
7944					MD	0,06	
	Toutes zones	Plinthes	Boit brut				Bois brut

Nombre total d'unités de repérage	16
Commentaire sur le local	Néant

18 (4ème)							
N°	Zone	Unité de repérage	Substrat	Revêtement apparent	Localisation	Résultats (mg/cm²)	Observations
7945	A	Mur	Plâtre	Peinture	C	0,07	
7946					MD	0,07	
	A	Porte Dormant	Boit brut				Bois brut
7953	A	Porte Ouvrant	Bois	Peinture	C	0,11	
7954					MD	0,05	
7947	B	Mur	Plâtre	Peinture	C	0,09	
7948					MD	0,06	
	C	Fenêtre Ouvrant	Aluminium	Peinture			Elément postérieur à 1949
	C	Fenêtre Ouvrant	Aluminium	Peinture			Elément postérieur à 1949
7957	C	Fenêtre Allège de fenêtre	Plâtre	Peinture	C	0,17	
7958					MD	0,06	
7959	C	Fenêtre Allège de fenêtre	Plâtre	Peinture	C	0,08	

Plomb

N°	Zone	Unité de repérage	Substrat	Revêtement apparent	Localisation	Résultats (mg/cm²)	Observations
7960					MD	0,1	
	C	Fenêtre Dormant	Aluminium	Peinture			Elément postérieur à 1949
	C	Fenêtre Dormant	Aluminium	Peinture			Elément postérieur à 1949
7949	C	Mur	Plâtre	Peinture	C	0,04	
7950					MD	0,08	
7951	D	Mur	Plâtre	Peinture	C	0,05	
7952					MD	0,06	
	D	Porte Dormant	Boit brut				Bois brut
7955	D	Porte Ouvrant	Bois	Peinture	C	0,05	
7956					MD	0,19	
7961	Plafond	Plafond	Béton	Peinture	C	0,08	
7962					MD	0,09	
	Plafond	Plafond	Faux-plafond				Non peint
7963	Sol	Sol		Dalles de sol	C	0,09	
7964					MD	0,1	
	Toutes zones	Plinthes	Boit brut				Bois brut
Nombre total d'unités de repérage		18					
Commentaire sur le local		Néant					

20 (4ème)							
N°	Zone	Unité de repérage	Substrat	Revêtement apparent	Localisation	Résultats (mg/cm²)	Observations
7965	A	Mur	Plâtre	Peinture	C	0,06	
7966					MD	0,09	
	A	Porte Dormant	Boit brut				Bois brut
7973	A	Porte Ouvrant	Bois	Peinture	C	0,07	
7974					MD	0,06	
7967	B	Mur	Plâtre	Peinture	C	0,17	
7968					MD	0,08	
	B	Porte Dormant	Boit brut				Bois brut
7975	B	Porte Ouvrant	Bois	Peinture	C	0,1	
7976					MD	0,04	
	C	Fenêtre Ouvrant	Aluminium	Peinture			Elément postérieur à 1949
	C	Fenêtre Ouvrant	Aluminium	Peinture			Elément postérieur à 1949
7977	C	Fenêtre Allège de fenêtre	Plâtre	Peinture	C	0,06	
7978					MD	0,07	
7979	C	Fenêtre Allège de fenêtre	Plâtre	Peinture	C	0,06	
7980					MD	0,04	
	C	Fenêtre Dormant	Aluminium	Peinture			Elément postérieur à 1949
	C	Fenêtre Dormant	Aluminium	Peinture			Elément postérieur à 1949
7969	C	Mur	Plâtre	Peinture	C	0,08	
7970					MD	0,05	
7971	D	Mur	Plâtre	Peinture	C	0,04	

Plomb

N°	Zone	Unité de repérage	Substrat	Revêtement apparent	Localisation	Résultats (mg/cm²)	Observations
7972					MD	0,21	
7981	Plafond	Plafond	Béton	Peinture	C	0,09	
7982					MD	0,09	
	Plafond	Plafond	Faux-plafond				Non peint
7983	Sol	Sol		Dalles de sol	C	0,09	
7984					MD	0,08	
	Toutes zones	Plinthes	Boit brut				Bois brut

Nombre total d'unités de repérage	18
Commentaire sur le local	Néant

22 (4ème)							
N°	Zone	Unité de repérage	Substrat	Revêtement apparent	Localisation	Résultats (mg/cm²)	Observations
7985	A	Mur	Plâtre	Peinture	C	0,05	
7986					MD	0,05	
	A	Porte Dormant	Boit brut				Bois brut
7993	A	Porte Ouvrant	Bois	Peinture	C	0,1	
7994					MD	0,08	
7987	B	Mur	Plâtre	Peinture	C	0,05	
7988					MD	0,11	
	C	Fenêtre Ouvrant	Aluminium	Peinture			Elément postérieur à 1949
	C	Fenêtre Ouvrant	Aluminium	Peinture			Elément postérieur à 1949
7997	C	Fenêtre Allège de fenêtre	Plâtre	Peinture	C	0,11	
7998					MD	0,1	
7999	C	Fenêtre Allège de fenêtre	Plâtre	Peinture	C	0,1	
8000					MD	0,05	
	C	Fenêtre Dormant	Aluminium	Peinture			Elément postérieur à 1949
	C	Fenêtre Dormant	Aluminium	Peinture			Elément postérieur à 1949
7989	C	Mur	Plâtre	Peinture	C	0,08	
7990					MD	0,04	
7991	D	Mur	Plâtre	Peinture	C	0,06	
7992					MD	0,05	
	D	Porte Dormant	Boit brut				Bois brut
7995	D	Porte Ouvrant	Bois	Peinture	C	0,1	
7996					MD	0,05	
8001	Plafond	Plafond	Béton	Peinture	C	0,02	
8002					MD	0,1	
	Plafond	Plafond	Faux-plafond				Non peint
8003	Sol	Sol		Dalles de sol	C	0,24	
8004					MD	0,1	
	Toutes zones	Plinthes	Boit brut				Bois brut
Nombre total d'unités de repérage		18					

Plomb

Commentaire sur le local	Néant
--------------------------	-------

23 (4ème)

N°	Zone	Unité de repérage	Substrat	Revêtement apparent	Localisation	Résultats (mg/cm²)	Observations
8005	A	Mur	Plâtre	Peinture	C	0,07	
8006					MD	0,09	
	A	Porte Dormant	Boit brut				Bois brut
8013	A	Porte Ouvrant	Bois	Peinture	C	0,04	
8014					MD	0,07	
8007	B	Mur	Plâtre	Peinture	C	0,07	
8008					MD	0,1	
	B	Porte Dormant	Boit brut				Bois brut
8015	B	Porte Ouvrant	Bois	Peinture	C	0,1	
8016					MD	0,09	
	C	Fenêtre Ouvrant	Aluminium	Peinture			Elément postérieur à 1949
	C	Fenêtre Ouvrant	Aluminium	Peinture			Elément postérieur à 1949
8017	C	Fenêtre Allège de fenêtre	Plâtre	Peinture	C	0,09	
8018					MD	0,05	
8019	C	Fenêtre Allège de fenêtre	Plâtre	Peinture	C	0,03	
8020					MD	0,05	
	C	Fenêtre Dormant	Aluminium	Peinture			Elément postérieur à 1949
	C	Fenêtre Dormant	Aluminium	Peinture			Elément postérieur à 1949
8009	C	Mur	Plâtre	Peinture	C	0,09	
8010					MD	0,25	
8011	D	Mur	Plâtre	Peinture	C	0,04	
8012					MD	0,26	
8021	Plafond	Plafond	Béton	Peinture	C	0,15	
8022					MD	0,08	
	Plafond	Plafond	Faux-plafond				Non peint
8023	Sol	Sol		Dalles de sol	C	0,05	
8024					MD	0,18	
	Toutes zones	Plinthes	Boit brut				Bois brut

Nombre total d'unités de repérage	18
Commentaire sur le local	Néant

25 (4ème)

N°	Zone	Unité de repérage	Substrat	Revêtement apparent	Localisation	Résultats (mg/cm²)	Observations
8025	A	Mur	Plâtre	Peinture	C	0,07	
8026					MD	0,04	
	A	Porte Dormant	Boit brut				Bois brut
	A	Porte Dormant	Boit brut				Bois brut
8033	A	Porte Ouvrant	Bois	Peinture	C	0,04	
8034					MD	0,08	

Plomb

N°	Zone	Unité de repérage	Substrat	Revêtement apparent	Localisation	Résultats (mg/cm²)	Observations
8035	A	Porte Ouvrant	Bois	Peinture	C	0,09	
8036					MD	0,07	
8027	B	Mur	Plâtre	Peinture	C	0,15	
8028					MD	0,21	
8029	C	Mur	Plâtre	Peinture	C	0,06	
8030					MD	0,08	
	D	Fenêtre Ouvrant	Aluminium	Peinture			Elément postérieur à 1949
8037	D	Fenêtre Allège de fenêtre	Plâtre	Peinture	C	0,11	
8038					MD	0,09	
	D	Fenêtre Dormant	Aluminium	Peinture			Elément postérieur à 1949
8031	D	Mur	Plâtre	Peinture	C	0,21	
8032					MD	0,06	
8039	Plafond	Plafond	Béton	Peinture	C	0,06	
8040					MD	0,1	
	Plafond	Plafond	Faux-plafond				Non peint
8041	Sol	Sol		Dalles de sol	C	0,2	
8042					MD	0,08	
	Toutes zones	Plinthes	Bois brut				Bois brut
Nombre total d'unités de repérage		15					
Commentaire sur le local		Néant					

27 (4ème)							
N°	Zone	Unité de repérage	Substrat	Revêtement apparent	Localisation	Résultats (mg/cm²)	Observations
8043	A	Mur	Plâtre	Peinture	C	0,28	
8044					MD	0,08	
	A	Porte Dormant	Bois brut				Bois brut
8051	A	Porte Ouvrant	Bois	Peinture	C	0,11	
8052					MD	0,15	
8045	B	Mur	Plâtre	Peinture	C	0,08	
8046					MD	0,27	
	B	Porte Dormant	Bois brut				Bois brut
8053	B	Porte Ouvrant	Bois	Peinture	C	0,09	
8054					MD	0,13	
	C	Fenêtre Ouvrant	Aluminium	Peinture			Elément postérieur à 1949
	C	Fenêtre Ouvrant	Aluminium	Peinture			Elément postérieur à 1949
8055	C	Fenêtre Allège de fenêtre	Plâtre	Peinture	C	0,09	
8056					MD	0,02	
8057	C	Fenêtre Allège de fenêtre	Plâtre	Peinture	C	0,09	
8058					MD	0,08	
	C	Fenêtre Dormant	Aluminium	Peinture			Elément postérieur à 1949
	C	Fenêtre Dormant	Aluminium	Peinture			Elément postérieur à 1949
8047	C	Mur	Plâtre	Peinture	C	0,26	

Plomb

N°	Zone	Unité de repérage	Substrat	Revêtement apparent	Localisation	Résultats (mg/cm²)	Observations
8048					MD	0,1	
8049	D	Mur	Plâtre	Peinture	C	0,04	
8050					MD	0,09	
8059	Plafond	Plafond	Béton	Peinture	C	0,19	
8060					MD	0,08	
	Plafond	Plafond	Faux-plafond				Non peint
8061	Sol	Sol		Dalles de sol	C	0,04	
8062					MD	0,09	
	Toutes zones	Plinthes	Boit brut				Bois brut
Nombre total d'unités de repérage			18				
Commentaire sur le local			Néant				

29 (4ème)							
N°	Zone	Unité de repérage	Substrat	Revêtement apparent	Localisation	Résultats (mg/cm²)	Observations
8063	A	Mur	Plâtre	Peinture	C	0,08	
8064					MD	0,08	
	A	Porte Dormant	Boit brut				Bois brut
8085	A	Porte Ouvrant	Bois	Peinture	C	0,08	
8086					MD	0,05	
8065	B	Mur	Plâtre	Peinture	C	0,1	
8066					MD	0,08	
	C	Fenêtre Ouvrant	Aluminium	Peinture			Elément postérieur à 1949
	C	Fenêtre Ouvrant	Aluminium	Peinture			Elément postérieur à 1949
	C	Fenêtre Ouvrant	Aluminium	Peinture			Elément postérieur à 1949
	C	Fenêtre Ouvrant	Aluminium	Peinture			Elément postérieur à 1949
8073	C	Fenêtre Allège de fenêtre	Plâtre	Peinture	C	0,27	
8074					MD	0,09	
8075	C	Fenêtre Allège de fenêtre	Plâtre	Peinture	C	0,05	
8076					MD	0,07	
8077	C	Fenêtre Allège de fenêtre	Plâtre	Peinture	C	0,03	
8078					MD	0,07	
8083	C	Fenêtre Allège de fenêtre	Plâtre	Peinture	C	0,22	
8084					MD	0,09	
	C	Fenêtre Dormant	Aluminium	Peinture			Elément postérieur à 1949
	C	Fenêtre Dormant	Aluminium	Peinture			Elément postérieur à 1949
	C	Fenêtre Dormant	Aluminium	Peinture			Elément postérieur à 1949
	C	Fenêtre Dormant	Aluminium	Peinture			Elément postérieur à 1949
8067	C	Mur	Plâtre	Peinture	C	0,09	
8068					MD	0,04	
8069	D	Mur	Plâtre	Peinture	C	0,05	
8070					MD	0,09	
	D	Porte Dormant	Boit brut				Bois brut

Plomb

N°	Zone	Unité de repérage	Substrat	Revêtement apparent	Localisation	Résultats (mg/cm²)	Observations
8071	D	Porte Ouvrant	Bois	Peinture	C	0,07	
8072					MD	0,11	
8079	Plafond	Plafond	Béton	Peinture	C	0,07	
8080					MD	0,04	
	Plafond	Plafond	Faux-plafond				Non peint
8081	Sol	Sol		Dalles de sol	C	0,05	
8082					MD	0,08	
	Toutes zones	Plinthes	Bois brut				Bois brut
Nombre total d'unités de repérage		24					
Commentaire sur le local		Néant					

32 (4ème)							
N°	Zone	Unité de repérage	Substrat	Revêtement apparent	Localisation	Résultats (mg/cm²)	Observations
8087	A	Mur	Plâtre	Peinture	C	0,05	
8088					MD	0,18	
	A	Porte Dormant	Bois brut				Bois brut
8095	A	Porte Ouvrant	Bois	Peinture	C	0,11	
8096					MD	0,04	
8089	B	Mur	Plâtre	Peinture	C	0,07	
8090					MD	0,08	
	B	Porte Dormant	Bois brut				Bois brut
8097	B	Porte Ouvrant	Bois	Peinture	C	0,11	
8098					MD	0,04	
	C	Fenêtre Ouvrant	Aluminium	Peinture			Elément postérieur à 1949
	C	Fenêtre Ouvrant	Aluminium	Peinture			Elément postérieur à 1949
8099	C	Fenêtre Allège de fenêtre	Plâtre	Peinture	C	0,09	
8100					MD	0,1	
8101	C	Fenêtre Allège de fenêtre	Plâtre	Peinture	C	0,09	
8102					MD	0,07	
	C	Fenêtre Dormant	Aluminium	Peinture			Elément postérieur à 1949
	C	Fenêtre Dormant	Aluminium	Peinture			Elément postérieur à 1949
8091	C	Mur	Plâtre	Peinture	C	0,04	
8092					MD	0,16	
8093	D	Mur	Plâtre	Peinture	C	0,1	
8094					MD	0,07	
	D	Porte Dormant	Bois brut				Bois brut
8107	D	Porte Ouvrant	Bois	Peinture	C	0,06	
8108					MD	0,11	
8103	Plafond	Plafond	Béton	Peinture	C	0,1	
8104					MD	0,09	
	Plafond	Plafond	Faux-plafond				Non peint
8105	Sol	Sol		Dalles de sol	C	0,04	

Plomb

N°	Zone	Unité de repérage	Substrat	Revêtement apparent	Localisation	Résultats (mg/cm²)	Observations
8106					MD	0,07	
	Toutes zones	Plinthes	Boit brut				Bois brut
Nombre total d'unités de repérage		20					
Commentaire sur le local		Néant					

35 (4ème)

N°	Zone	Unité de repérage	Substrat	Revêtement apparent	Localisation	Résultats (mg/cm²)	Observations
8109	A	Mur	Plâtre	Peinture	C	0,11	
8110					MD	0,09	
	A	Porte Dormant	Boit brut				Bois brut
8117	A	Porte Ouvrant	Bois	Peinture	C	0,07	
8118					MD	0,17	
8111	B	Mur	Plâtre	Peinture	C	0,01	
8112					MD	0,06	
	B	Porte Dormant	Boit brut				Bois brut
8119	B	Porte Ouvrant	Bois	Peinture	C	0,04	
8120					MD	0,04	
	C	Fenêtre Ouvrant	Aluminium	Peinture			Elément postérieur à 1949
	C	Fenêtre Ouvrant	Aluminium	Peinture			Elément postérieur à 1949
8121	C	Fenêtre Allège de fenêtre	Plâtre	Peinture	C	0,19	
8122					MD	0,08	
8123	C	Fenêtre Allège de fenêtre	Plâtre	Peinture	C	0,08	
8124					MD	0,05	
	C	Fenêtre Dormant	Aluminium	Peinture			Elément postérieur à 1949
	C	Fenêtre Dormant	Aluminium	Peinture			Elément postérieur à 1949
8113	C	Mur	Plâtre	Peinture	C	0,1	
8114					MD	0,25	
8115	D	Mur	Plâtre	Peinture	C	0,08	
8116					MD	0,1	
	D	Porte Dormant	Boit brut				Bois brut
8129	D	Porte Ouvrant	Bois	Peinture	C	0,09	
8130					MD	0,02	
8125	Plafond	Plafond	Béton	Peinture	C	0,05	
8126					MD	0,05	
	Plafond	Plafond	Faux-plafond				Non peint
8127	Sol	Sol		Dalles de sol	C	0,05	
8128					MD	0,04	
	Toutes zones	Plinthes	Boit brut				Bois brut
Nombre total d'unités de repérage		20					
Commentaire sur le local		Néant					

37 (4ème)

N°	Zone	Unité de repérage	Substrat	Revêtement apparent	Localisation	Résultats (mg/cm²)	Observations
8131	A	Mur	Plâtre	Peinture	C	0,13	
8132					MD	0,22	
	A	Porte Dormant	Boit brut				Bois brut
8139	A	Porte Ouvrant	Bois	Peinture	C	0,1	
8140					MD	0,09	
8133	B	Mur	Plâtre	Peinture	C	0,06	
8134					MD	0,06	
	B	Porte Dormant	Boit brut				Bois brut
8141	B	Porte Ouvrant	Bois	Peinture	C	0,1	
8142					MD	0,06	
	C	Fenêtre Ouvrant	Aluminium	Peinture			Elément postérieur à 1949
	C	Fenêtre Ouvrant	Aluminium	Peinture			Elément postérieur à 1949
8143	C	Fenêtre Allège de fenêtre	Plâtre	Peinture	C	0,26	
8144					MD	0,08	
8145	C	Fenêtre Allège de fenêtre	Plâtre	Peinture	C	0,09	
8146					MD	0,08	
	C	Fenêtre Dormant	Aluminium	Peinture			Elément postérieur à 1949
	C	Fenêtre Dormant	Aluminium	Peinture			Elément postérieur à 1949
8135	C	Mur	Plâtre	Peinture	C	0,09	
8136					MD	0,26	
8137	D	Mur	Plâtre	Peinture	C	0,08	
8138					MD	0,05	
8147	Plafond	Plafond	Béton	Peinture	C	0,09	
8148					MD	0,02	
	Plafond	Plafond	Faux-plafond				Non peint
8149	Sol	Sol		Dalles de sol	C	0,07	
8150					MD	0,06	
	Toutes zones	Plinthes	Boit brut				Bois brut

Nombre total d'unités de repérage

18

Commentaire sur le local

Néant

38 (4ème)

N°	Zone	Unité de repérage	Substrat	Revêtement apparent	Localisation	Résultats (mg/cm²)	Observations
8151	A	Mur	Plâtre	Peinture	C	0,08	
8152					MD	0,1	
	A	Porte Dormant	Boit brut				Bois brut
8159	A	Porte Ouvrant	Bois	Peinture	C	0,06	
8160					MD	0,09	
8153	B	Mur	Plâtre	Peinture	C	0,05	
8154					MD	0,1	
	C	Fenêtre Ouvrant	Aluminium	Peinture			Elément postérieur à 1949
	C	Fenêtre Ouvrant	Aluminium	Peinture			Elément postérieur à 1949

Plomb

N°	Zone	Unité de repérage	Substrat	Revêtement apparent	Localisation	Résultats (mg/cm²)	Observations
8161	C	Fenêtre Allège de fenêtre	Plâtre	Peinture	C	0,07	
8162					MD	0,11	
8163	C	Fenêtre Allège de fenêtre	Plâtre	Peinture	C	0,01	
8164					MD	0,11	
	C	Fenêtre Dormant	Aluminium	Peinture			Elément postérieur à 1949
	C	Fenêtre Dormant	Aluminium	Peinture			Elément postérieur à 1949
8155	C	Mur	Plâtre	Peinture	C	0,28	
8156					MD	0,04	
8157	D	Mur	Plâtre	Peinture	C	0,05	
8158					MD	0,06	
8165	Plafond	Plafond	Béton	Peinture	C	0,04	
8166					MD	0,08	
	Plafond	Plafond	Faux-plafond				Non peint
8167	Sol	Sol		Dalles de sol	C	0,11	
8168					MD	0,08	
	Toutes zones	Plinthes	Boit brut				Bois brut
Nombre total d'unités de repérage		16					
Commentaire sur le local		Néant					

40 (4ème)							
N°	Zone	Unité de repérage	Substrat	Revêtement apparent	Localisation	Résultats (mg/cm²)	Observations
8169	A	Mur	Plâtre	Peinture	C	0,1	
8170					MD	0,07	
	A	Porte Dormant	Boit brut				Bois brut
8177	A	Porte Ouvrant	Bois	Peinture	C	0,06	
8178					MD	0,09	
8171	B	Mur	Plâtre	Peinture	C	0,04	
8172					MD	0,28	
	C	Fenêtre Ouvrant	Aluminium	Peinture			Elément postérieur à 1949
	C	Fenêtre Ouvrant	Aluminium	Peinture			Elément postérieur à 1949
8179	C	Fenêtre Allège de fenêtre	Plâtre	Peinture	C	0,25	
8180					MD	0,07	
	C	Fenêtre Dormant	Aluminium	Peinture			Elément postérieur à 1949
	C	Fenêtre Dormant	Aluminium	Peinture			Elément postérieur à 1949
8173	C	Mur	Plâtre	Peinture	C	0,06	
8174					MD	0,25	
8175	D	Mur	Plâtre	Peinture	C	0,06	
8176					MD	0,06	
8181	Plafond	Plafond	Béton	Peinture	C	0,09	
8182					MD	0,06	
	Plafond	Plafond	Faux-plafond				Non peint
8183	Sol	Sol		Dalles de sol	C	0,04	

Plomb

N°	Zone	Unité de repérage	Substrat	Revêtement apparent	Localisation	Résultats (mg/cm²)	Observations
8184					MD	0,07	
	Toutes zones	Plinthes	Boit brut				Bois brut
Nombre total d'unités de repérage		15					
Commentaire sur le local		Néant					

42 (4ème)							
N°	Zone	Unité de repérage	Substrat	Revêtement apparent	Localisation	Résultats (mg/cm²)	Observations
8185	A	Mur	Plâtre	Peinture	C	0,11	
8186					MD	0,12	
	A	Porte Dormant	Boit brut				Bois brut
8193	A	Porte Ouvrant	Bois	Peinture	C	0,1	
8194					MD	0,1	
	B	Fenêtre Ouvrant	Aluminium	Peinture			Elément postérieur à 1949
	B	Fenêtre Ouvrant	Aluminium	Peinture			Elément postérieur à 1949
8195	B	Fenêtre Allège de fenêtre	Plâtre	Peinture	C	0,07	
8196					MD	0,06	
8197	B	Fenêtre Allège de fenêtre	Plâtre	Peinture	C	0,04	
8198					MD	0,1	
	B	Fenêtre Dormant	Aluminium	Peinture			Elément postérieur à 1949
	B	Fenêtre Dormant	Aluminium	Peinture			Elément postérieur à 1949
8187	B	Mur	Plâtre	Peinture	C	0,04	
8188					MD	0,04	
8189	C	Mur	Plâtre	Peinture	C	0,08	
8190					MD	0,1	
8191	D	Mur	Plâtre	Peinture	C	0,08	
8192					MD	0,06	
8199	Plafond	Plafond	Béton	Peinture	C	0,08	
8200					MD	0,09	
	Plafond	Plafond	Faux-plafond				Non peint
8201	Sol	Sol		Dalles de sol	C	0,09	
8202					MD	0,03	
	Toutes zones	Plinthes	Boit brut				Bois brut
Nombre total d'unités de repérage		16					
Commentaire sur le local		Néant					

45 (4ème)							
N°	Zone	Unité de repérage	Substrat	Revêtement apparent	Localisation	Résultats (mg/cm²)	Observations
8203	A	Mur	Plâtre	Peinture	C	0,11	

N°	Zone	Unité de repérage	Substrat	Revêtement apparent	Localisation	Résultats (mg/cm²)	Observations
8204					MD	0,04	
	A	Porte Dormant	Boit brut				Bois brut
8211	A	Porte Ouvrant	Bois	Peinture	C	0,22	
8212					MD	0,06	
8205	B	Mur	Plâtre	Peinture	C	0,11	
8206					MD	0,11	
8207	C	Mur	Plâtre	Peinture	C	0,06	
8208					MD	0,24	
	D	Fenêtre Ouvrant	Aluminium	Peinture			Elément postérieur à 1949
	D	Fenêtre Ouvrant	Aluminium	Peinture			Elément postérieur à 1949
8213	D	Fenêtre Allège de fenêtre	Plâtre	Peinture	C	0,09	
8214					MD	0,04	
8215	D	Fenêtre Allège de fenêtre	Plâtre	Peinture	C	0,05	
8216					MD	0,06	
	D	Fenêtre Dormant	Aluminium	Peinture			Elément postérieur à 1949
	D	Fenêtre Dormant	Aluminium	Peinture			Elément postérieur à 1949
8209	D	Mur	Plâtre	Peinture	C	0,18	
8210					MD	0,04	
8217	Plafond	Plafond	Béton	Peinture	C	0,07	
8218					MD	0,04	
	Plafond	Plafond	Faux-plafond				Non peint
8219	Sol	Sol		Dalles de sol	C	0,11	
8220					MD	0,23	
	Toutes zones	Plinthes	Boit brut				Bois brut

Nombre total d'unités de repérage	16
Commentaire sur le local	Néant

47 (4ème)							
N°	Zone	Unité de repérage	Substrat	Revêtement apparent	Localisation	Résultats (mg/cm²)	Observations
8221	A	Mur	Plâtre	Peinture	C	0,09	
8222					MD	0,08	
	A	Porte Dormant	Boit brut				Bois brut
8229	A	Porte Ouvrant	Bois	Peinture	C	0,05	
8230					MD	0,11	
8223	B	Mur	Plâtre	Peinture	C	0,11	
8224					MD	0,09	
	B	Porte Dormant	Boit brut				Bois brut
8231	B	Porte Ouvrant	Bois	Peinture	C	0,11	
8232					MD	0,08	
	C	Fenêtre Ouvrant	Aluminium	Peinture			Elément postérieur à 1949
	C	Fenêtre Ouvrant	Aluminium	Peinture			Elément postérieur à 1949
8233	C	Fenêtre Allège de fenêtre	Plâtre	Peinture	C	0,26	

Plomb

N°	Zone	Unité de repérage	Substrat	Revêtement apparent	Localisation	Résultats (mg/cm²)	Observations
8234					MD	0,1	
8235	C	Fenêtre Allège de fenêtre	Plâtre	Peinture	C	0,08	
8236					MD	0,11	
	C	Fenêtre Dormant	Aluminium	Peinture			Elément postérieur à 1949
	C	Fenêtre Dormant	Aluminium	Peinture			Elément postérieur à 1949
8225	C	Mur	Plâtre	Peinture	C	0,03	
8226					MD	0,09	
8227	D	Mur	Plâtre	Peinture	C	0,06	
8228					MD	0,05	
8237	Plafond	Plafond	Béton	Peinture	C	0,02	
8238					MD	0,05	
	Plafond	Plafond	Faux-plafond				Non peint
8239	Sol	Sol		Dalles de sol	C	0,08	
8240					MD	0,06	
	Toutes zones	Plinthes	Boit brut				Bois brut
Nombre total d'unités de repérage			18				
Commentaire sur le local			Néant				

49 (4ème)							
N°	Zone	Unité de repérage	Substrat	Revêtement apparent	Localisation	Résultats (mg/cm²)	Observations
8241	A	Mur	Plâtre	Peinture	C	0,06	
8242					MD	0,08	
	A	Porte Dormant	Boit brut				Bois brut
8249	A	Porte Ouvrant	Bois	Peinture	C	0,11	
8250					MD	0,08	
8243	B	Mur	Plâtre	Peinture	C	0,05	
8244					MD	0,06	
	B	Porte Dormant	Boit brut				Bois brut
8251	B	Porte Ouvrant	Bois	Peinture	C	0,05	
8252					MD	0,08	
	C	Fenêtre Ouvrant	Aluminium	Peinture			Elément postérieur à 1949
	C	Fenêtre Ouvrant	Aluminium	Peinture			Elément postérieur à 1949
8253	C	Fenêtre Allège de fenêtre	Plâtre	Peinture	C	0,07	
8254					MD	0,1	
8255	C	Fenêtre Allège de fenêtre	Plâtre	Peinture	C	0,09	
8256					MD	0,04	
	C	Fenêtre Dormant	Aluminium	Peinture			Elément postérieur à 1949
	C	Fenêtre Dormant	Aluminium	Peinture			Elément postérieur à 1949
8245	C	Mur	Plâtre	Peinture	C	0,06	
8246					MD	0,03	
8247	D	Mur	Plâtre	Peinture	C	0,09	
8248					MD	0,09	

Plomb

N°	Zone	Unité de repérage	Substrat	Revêtement apparent	Localisation	Résultats (mg/cm²)	Observations
8257	Plafond	Plafond	Béton	Peinture	C	0,1	
8258					MD	0,09	
	Plafond	Plafond	Faux-plafond				Non peint
8259	Sol	Sol		Dalles de sol	C	0,09	
8260					MD	0,05	
	Toutes zones	Plinthes	Boit brut				Bois brut
Nombre total d'unités de repérage			18				
Commentaire sur le local			Néant				

51 (4ème)							
N°	Zone	Unité de repérage	Substrat	Revêtement apparent	Localisation	Résultats (mg/cm²)	Observations
8261	A	Mur	Plâtre	Peinture	C	0,1	
8262					MD	0,06	
	A	Porte Dormant	Boit brut				Bois brut
8269	A	Porte Ouvrant	Bois	Peinture	C	0,06	
8270					MD	0,07	
8263	B	Mur	Plâtre	Peinture	C	0,08	
8264					MD	0,2	
	C	Fenêtre Ouvrant	Aluminium	Peinture			Elément postérieur à 1949
	C	Fenêtre Ouvrant	Aluminium	Peinture			Elément postérieur à 1949
8271	C	Fenêtre Allège de fenêtre	Plâtre	Peinture	C	0,15	
8272					MD	0,11	
8273	C	Fenêtre Allège de fenêtre	Plâtre	Peinture	C	0,08	
8274					MD	0,21	
	C	Fenêtre Dormant	Aluminium	Peinture			Elément postérieur à 1949
	C	Fenêtre Dormant	Aluminium	Peinture			Elément postérieur à 1949
8265	C	Mur	Plâtre	Peinture	C	0,09	
8266					MD	0,1	
8267	D	Mur	Plâtre	Peinture	C	0,09	
8268					MD	0,02	
8275	Plafond	Plafond	Béton	Peinture	C	0,07	
8276					MD	0,02	
	Plafond	Plafond	Faux-plafond				Non peint
8277	Sol	Sol		Dalles de sol	C	0,11	
8278					MD	0,05	
	Toutes zones	Plinthes	Boit brut				Bois brut
Nombre total d'unités de repérage			16				
Commentaire sur le local			Néant				

52 (4ème)							
-----------	--	--	--	--	--	--	--

Plomb

N°	Zone	Unité de repérage	Substrat	Revêtement apparent	Localisation	Résultats (mg/cm²)	Observations
8279	A	Mur	Plâtre	Peinture	C	0,23	
8280					MD	0,09	
	A	Porte Dormant	Boit brut				Bois brut
8287	A	Porte Ouvrant	Bois	Peinture	C	0,08	
8288					MD	0,09	
8281	B	Mur	Plâtre	Peinture	C	0,07	
8282					MD	0,08	
	C	Fenêtre Ouvrant	Aluminium	Peinture			Elément postérieur à 1949
	C	Fenêtre Ouvrant	Aluminium	Peinture			Elément postérieur à 1949
8289	C	Fenêtre Allège de fenêtre	Plâtre	Peinture	C	0,26	
8290					MD	0,05	
8291	C	Fenêtre Allège de fenêtre	Plâtre	Peinture	C	0,07	
8292					MD	0,1	
	C	Fenêtre Dormant	Aluminium	Peinture			Elément postérieur à 1949
	C	Fenêtre Dormant	Aluminium	Peinture			Elément postérieur à 1949
8283	C	Mur	Plâtre	Peinture	C	0,03	
8284					MD	0,1	
8285	D	Mur	Plâtre	Peinture	C	0,1	
8286					MD	0,06	
8293	Plafond	Plafond	Béton	Peinture	C	0,1	
8294					MD	0,04	
	Plafond	Plafond	Faux-plafond				Non peint
8295	Sol	Sol		Dalles de sol	C	0,09	
8296					MD	0,1	
	Toutes zones	Plinthes	Boit brut				Bois brut

Nombre total d'unités de repérage	16
Commentaire sur le local	Néant

54 (4ème)							
N°	Zone	Unité de repérage	Substrat	Revêtement apparent	Localisation	Résultats (mg/cm²)	Observations
8297	A	Mur	Plâtre	Peinture	C	0,05	
8298					MD	0,1	
	A	Porte Dormant	Boit brut				Bois brut
8305	A	Porte Ouvrant	Bois	Peinture	C	0,08	
8306					MD	0,06	
8299	B	Mur	Plâtre	Peinture	C	0,06	
8300					MD	0,07	
	C	Fenêtre Ouvrant	Aluminium	Peinture			Elément postérieur à 1949
	C	Fenêtre Ouvrant	Aluminium	Peinture			Elément postérieur à 1949
8307	C	Fenêtre Allège de fenêtre	Plâtre	Peinture	C	0,07	
8308					MD	0,16	
8309	C	Fenêtre Allège de fenêtre	Plâtre	Peinture	C	0,22	

Plomb

N°	Zone	Unité de repérage	Substrat	Revêtement apparent	Localisation	Résultats (mg/cm²)	Observations
8310					MD	0,09	
	C	Fenêtre Dormant	Aluminium	Peinture			Elément postérieur à 1949
	C	Fenêtre Dormant	Aluminium	Peinture			Elément postérieur à 1949
8301	C	Mur	Plâtre	Peinture	C	0,18	
8302					MD	0,07	
8303	D	Mur	Plâtre	Peinture	C	0,17	
8304					MD	0,06	
8311	Plafond	Plafond	Béton	Peinture	C	0,08	
8312					MD	0,07	
	Plafond	Plafond	Faux-plafond				Non peint
8313	Sol	Sol		Dalles de sol	C	0,1	
8314					MD	0,05	
	Toutes zones	Plinthes	Boit brut				Bois brut

Nombre total d'unités de repérage

16

Commentaire sur le local

Néant

57 (4ème)

N°	Zone	Unité de repérage	Substrat	Revêtement apparent	Localisation	Résultats (mg/cm²)	Observations
8315	A	Mur	Plâtre	Peinture	C	0,1	
8316					MD	0,1	
	A	Porte Dormant	Boit brut				Bois brut
8323	A	Porte Ouvrant	Bois	Peinture	C	0,08	
8324					MD	0,17	
8317	B	Mur	Plâtre	Peinture	C	0,05	
8318					MD	0,09	
	C	Fenêtre Ouvrant	Aluminium	Peinture			Elément postérieur à 1949
	C	Fenêtre Ouvrant	Aluminium	Peinture			Elément postérieur à 1949
8325	C	Fenêtre Allège de fenêtre	Plâtre	Peinture	C	0,16	
8326					MD	0,04	
8327	C	Fenêtre Allège de fenêtre	Plâtre	Peinture	C	0,09	
8328					MD	0,05	
	C	Fenêtre Dormant	Aluminium	Peinture			Elément postérieur à 1949
	C	Fenêtre Dormant	Aluminium	Peinture			Elément postérieur à 1949
8319	C	Mur	Plâtre	Peinture	C	0,09	
8320					MD	0,07	
8321	D	Mur	Plâtre	Peinture	C	0,1	
8322					MD	0,07	
8329	Plafond	Plafond	Béton	Peinture	C	0,09	
8330					MD	0,1	
	Plafond	Plafond	Faux-plafond				Non peint
8331	Sol	Sol		Dalles de sol	C	0,06	
8332					MD	0,05	

Plomb

N°	Zone	Unité de repérage	Substrat	Revêtement apparent	Localisation	Résultats (mg/cm²)	Observations
	Toutes zones	Plinthes	Boit brut				Bois brut
Nombre total d'unités de repérage		16					
Commentaire sur le local		Néant					

58 (4ème)							
N°	Zone	Unité de repérage	Substrat	Revêtement apparent	Localisation	Résultats (mg/cm²)	Observations
8333	A	Mur	Plâtre	Peinture	C	0,09	
8334					MD	0,09	
	A	Porte Dormant	Boit brut				Bois brut
8341	A	Porte Ouvrant	Bois	Peinture	C	0,12	
8342					MD	0,11	
8335	B	Mur	Plâtre	Peinture	C	0,04	
8336					MD	0,05	
	C	Fenêtre Ouvrant	Aluminium	Peinture			Elément postérieur à 1949
	C	Fenêtre Ouvrant	Aluminium	Peinture			Elément postérieur à 1949
8343	C	Fenêtre Allège de fenêtre	Plâtre	Peinture	C	0,09	
8344					MD	0,11	
8345	C	Fenêtre Allège de fenêtre	Plâtre	Peinture	C	0,03	
8346					MD	0,08	
	C	Fenêtre Dormant	Aluminium	Peinture			Elément postérieur à 1949
	C	Fenêtre Dormant	Aluminium	Peinture			Elément postérieur à 1949
8337	C	Mur	Plâtre	Peinture	C	0,1	
8338					MD	0,09	
8339	D	Mur	Plâtre	Peinture	C	0,07	
8340					MD	0,08	
8347	Plafond	Plafond	Béton	Peinture	C	0,09	
8348					MD	0,05	
	Plafond	Plafond	Faux-plafond				Non peint
8349	Sol	Sol		Dalles de sol	C	0,26	
8350					MD	0,08	
	Toutes zones	Plinthes	Boit brut				Bois brut
Nombre total d'unités de repérage		16					
Commentaire sur le local		Néant					

61 (4ème)							
N°	Zone	Unité de repérage	Substrat	Revêtement apparent	Localisation	Résultats (mg/cm²)	Observations
8351	A	Mur	Plâtre	Peinture	C	0,07	
8352					MD	0,06	

Plomb

N°	Zone	Unité de repérage	Substrat	Revêtement apparent	Localisation	Résultats (mg/cm²)	Observations
	A	Porte Dormant	Boit brut				Bois brut
8359	A	Porte Ouvrant	Bois	Peinture	C	0,05	
8360					MD	0,12	
8353	B	Mur	Plâtre	Peinture	C	0,05	
8354					MD	0,05	
	C	Fenêtre Ouvrant	Aluminium	Peinture			Elément postérieur à 1949
	C	Fenêtre Ouvrant	Aluminium	Peinture			Elément postérieur à 1949
8361	C	Fenêtre Allège de fenêtre	Plâtre	Peinture	C	0,06	
8362					MD	0,09	
8363	C	Fenêtre Allège de fenêtre	Plâtre	Peinture	C	0,16	
8364					MD	0,06	
	C	Fenêtre Dormant	Aluminium	Peinture			Elément postérieur à 1949
	C	Fenêtre Dormant	Aluminium	Peinture			Elément postérieur à 1949
8355	C	Mur	Plâtre	Peinture	C	0,11	
8356					MD	0,06	
8357	D	Mur	Plâtre	Peinture	C	0,07	
8358					MD	0,09	
8365	Plafond	Plafond	Béton	Peinture	C	0,06	
8366					MD	0,28	
	Plafond	Plafond	Faux-plafond				Non peint
8367	Sol	Sol		Dalles de sol	C	0,1	
8368					MD	0,08	
	Toutes zones	Plinthes	Boit brut				Bois brut
Nombre total d'unités de repérage		16					
Commentaire sur le local		Néant					

62 (4ème)							
N°	Zone	Unité de repérage	Substrat	Revêtement apparent	Localisation	Résultats (mg/cm²)	Observations
8369	A	Mur	Plâtre	Peinture	C	0,09	
8370					MD	0,04	
	A	Porte Dormant	Boit brut				Bois brut
8377	A	Porte Ouvrant	Bois	Peinture	C	0,24	
8378					MD	0,26	
8371	B	Mur	Plâtre	Peinture	C	0,1	
8372					MD	0,04	
	C	Fenêtre Ouvrant	Aluminium	Peinture			Elément postérieur à 1949
	C	Fenêtre Ouvrant	Aluminium	Peinture			Elément postérieur à 1949
	C	Fenêtre Ouvrant	Aluminium	Peinture			Elément postérieur à 1949
8379	C	Fenêtre Allège de fenêtre	Plâtre	Peinture	C	0,25	
8380					MD	0,08	
8381	C	Fenêtre Allège de fenêtre	Plâtre	Peinture	C	0,05	
8382					MD	0,09	

Plomb

N°	Zone	Unité de repérage	Substrat	Revêtement apparent	Localisation	Résultats (mg/cm²)	Observations
8383	C	Fenêtre Allège de fenêtre	Plâtre	Peinture	C	0,05	
8384					MD	0,28	
	C	Fenêtre Dormant	Aluminium	Peinture			Elément postérieur à 1949
	C	Fenêtre Dormant	Aluminium	Peinture			Elément postérieur à 1949
	C	Fenêtre Dormant	Aluminium	Peinture			Elément postérieur à 1949
8373	C	Mur	Plâtre	Peinture	C	0,14	
8374					MD	0,09	
8375	D	Mur	Plâtre	Peinture	C	0,09	
8376					MD	0,1	
8385	Plafond	Plafond	Béton	Peinture	C	0,06	
8386					MD	0,08	
	Plafond	Plafond	Faux-plafond				Non peint
8387	Sol	Sol		Dalles de sol	C	0,09	
8388					MD	0,04	
	Toutes zones	Plinthes	Boit brut				Bois brut
Nombre total d'unités de repérage		19					
Commentaire sur le local		Néant					

65 (4ème)							
N°	Zone	Unité de repérage	Substrat	Revêtement apparent	Localisation	Résultats (mg/cm²)	Observations
8389	A	Mur	Plâtre	Peinture	C	0,09	
8390					MD	0,05	
	A	Porte Dormant	Boit brut				Bois brut
8397	A	Porte Ouvrant	Bois	Peinture	C	0,13	
8398					MD	0,04	
8391	B	Mur	Plâtre	Peinture	C	0,1	
8392					MD	0,05	
	C	Fenêtre Ouvrant	Aluminium	Peinture			Elément postérieur à 1949
	C	Fenêtre Ouvrant	Aluminium	Peinture			Elément postérieur à 1949
8399	C	Fenêtre Allège de fenêtre	Plâtre	Peinture	C	0,15	
8400					MD	0,1	
8401	C	Fenêtre Allège de fenêtre	Plâtre	Peinture	C	0,1	
8402					MD	0,04	
	C	Fenêtre Dormant	Aluminium	Peinture			Elément postérieur à 1949
	C	Fenêtre Dormant	Aluminium	Peinture			Elément postérieur à 1949
8393	C	Mur	Plâtre	Peinture	C	0,04	
8394					MD	0,19	
8395	D	Mur	Plâtre	Peinture	C	0,07	
8396					MD	0,03	
8403	Plafond	Plafond	Béton	Peinture	C	0,1	
8404					MD	0,01	
	Plafond	Plafond	Faux-plafond				Non peint

Plomb

N°	Zone	Unité de repérage	Substrat	Revêtement apparent	Localisation	Résultats (mg/cm²)	Observations
8405	Sol	Sol		Dalles de sol	C	0,09	
8406					MD	0,1	
	Toutes zones	Plinthes	Boit brut				Bois brut
Nombre total d'unités de repérage			16				
Commentaire sur le local			Néant				

68 (4ème)							
N°	Zone	Unité de repérage	Substrat	Revêtement apparent	Localisation	Résultats (mg/cm²)	Observations
8407	A	Mur	Plâtre	Peinture	C	0,05	
8408					MD	0,2	
	A	Porte Dormant	Boit brut				Bois brut
8415	A	Porte Ouvrant	Bois	Peinture	C	0,12	
8416					MD	0,07	
8409	B	Mur	Plâtre	Peinture	C	0,1	
8410					MD	0,09	
	C	Fenêtre Ouvrant	Aluminium	Peinture			Elément postérieur à 1949
	C	Fenêtre Ouvrant	Aluminium	Peinture			Elément postérieur à 1949
8417	C	Fenêtre Allège de fenêtre	Plâtre	Peinture	C	0,09	
8418					MD	0,03	
8419	C	Fenêtre Allège de fenêtre	Plâtre	Peinture	C	0,04	
8420					MD	0,06	
	C	Fenêtre Dormant	Aluminium	Peinture			Elément postérieur à 1949
	C	Fenêtre Dormant	Aluminium	Peinture			Elément postérieur à 1949
8411	C	Mur	Plâtre	Peinture	C	0,08	
8412					MD	0,1	
8413	D	Mur	Plâtre	Peinture	C	0,1	
8414					MD	0,09	
8421	Plafond	Plafond	Béton	Peinture	C	0,26	
8422					MD	0,06	
	Plafond	Plafond	Faux-plafond				Non peint
8423	Sol	Sol		Dalles de sol	C	0,1	
8424					MD	0,19	
	Toutes zones	Plinthes	Boit brut				Bois brut
Nombre total d'unités de repérage			16				
Commentaire sur le local			Néant				

70 (4ème)

N°	Zone	Unité de repérage	Substrat	Revêtement apparent	Localisation	Résultats (mg/cm²)	Observations
8425	A	Mur	Plâtre	Peinture	C	0,09	
8426					MD	0,09	
	A	Porte Dormant	Boit brut				Bois brut
8433	A	Porte Ouvrant	Bois	Peinture	C	0,17	
8434					MD	0,11	
8427	B	Mur	Plâtre	Peinture	C	0,1	
8428					MD	0,1	
	C	Fenêtre Ouvrant	Aluminium	Peinture			Elément postérieur à 1949
	C	Fenêtre Ouvrant	Aluminium	Peinture			Elément postérieur à 1949
8435	C	Fenêtre Allège de fenêtre	Plâtre	Peinture	C	0,09	
8436					MD	0,22	
8437	C	Fenêtre Allège de fenêtre	Plâtre	Peinture	C	0,1	
8438					MD	0,05	
	C	Fenêtre Dormant	Aluminium	Peinture			Elément postérieur à 1949
	C	Fenêtre Dormant	Aluminium	Peinture			Elément postérieur à 1949
8429	C	Mur	Plâtre	Peinture	C	0,08	
8430					MD	0,04	
8431	D	Mur	Plâtre	Peinture	C	0,03	
8432					MD	0,11	
8439	Plafond	Plafond	Béton	Peinture	C	0,1	
8440					MD	0,1	
	Plafond	Plafond	Faux-plafond				Non peint
8441	Sol	Sol		Dalles de sol	C	0,17	
8442					MD	0,09	
	Toutes zones	Plinthes	Boit brut				Bois brut

Nombre total d'unités de repérage	16
Commentaire sur le local	Néant

71 (4ème)							
N°	Zone	Unité de repérage	Substrat	Revêtement apparent	Localisation	Résultats (mg/cm²)	Observations
8443	A	Mur	Plâtre	Peinture	C	0,22	
8444					MD	0,06	
	A	Porte Dormant	Boit brut				Bois brut
8451	A	Porte Ouvrant	Bois	Peinture	C	0,04	
8452					MD	0,08	
8445	B	Mur	Plâtre	Peinture	C	0,05	
8446					MD	0,14	
	C	Fenêtre Ouvrant	Aluminium	Peinture			Elément postérieur à 1949
	C	Fenêtre Ouvrant	Aluminium	Peinture			Elément postérieur à 1949
8453	C	Fenêtre Allège de fenêtre	Plâtre	Peinture	C	0,04	
8454					MD	0,07	
8455	C	Fenêtre Allège de fenêtre	Plâtre	Peinture	C	0,08	

Plomb

N°	Zone	Unité de repérage	Substrat	Revêtement apparent	Localisation	Résultats (mg/cm²)	Observations
8456					MD	0,04	
	C	Fenêtre Dormant	Aluminium	Peinture			Elément postérieur à 1949
	C	Fenêtre Dormant	Aluminium	Peinture			Elément postérieur à 1949
8447	C	Mur	Plâtre	Peinture	C	0,01	
8448					MD	0,1	
8449	D	Mur	Plâtre	Peinture	C	0,06	
8450					MD	0,05	
8457	Plafond	Plafond	Béton	Peinture	C	0,04	
8458					MD	0,1	
	Plafond	Plafond	Faux-plafond				Non peint
8459	Sol	Sol		Dalles de sol	C	0,05	
8460					MD	0,02	
	Toutes zones	Plinthes	Boit brut				Bois brut

Nombre total d'unités de repérage

16

Commentaire sur le local

Néant

74 (4ème)

N°	Zone	Unité de repérage	Substrat	Revêtement apparent	Localisation	Résultats (mg/cm²)	Observations
8461	A	Mur	Plâtre	Peinture	C	0,04	
8462					MD	0,05	
	A	Porte Dormant	Boit brut				Bois brut
8469	A	Porte Ouvrant	Bois	Peinture	C	0,05	
8470					MD	0,11	
8463	B	Mur	Plâtre	Peinture	C	0,17	
8464					MD	0,1	
	C	Fenêtre Ouvrant	Aluminium	Peinture			Elément postérieur à 1949
	C	Fenêtre Ouvrant	Aluminium	Peinture			Elément postérieur à 1949
8471	C	Fenêtre Allège de fenêtre	Plâtre	Peinture	C	0,04	
8472					MD	0,11	
8473	C	Fenêtre Allège de fenêtre	Plâtre	Peinture	C	0,11	
8474					MD	0,25	
	C	Fenêtre Dormant	Aluminium	Peinture			Elément postérieur à 1949
	C	Fenêtre Dormant	Aluminium	Peinture			Elément postérieur à 1949
8465	C	Mur	Plâtre	Peinture	C	0,04	
8466					MD	0,05	
8467	D	Mur	Plâtre	Peinture	C	0,21	
8468					MD	0,04	
8475	Plafond	Plafond	Béton	Peinture	C	0,04	
8476					MD	0,06	
	Plafond	Plafond	Faux-plafond				Non peint
8477	Sol	Sol		Dalles de sol	C	0,1	
8478					MD	0,05	

Plomb

N°	Zone	Unité de repérage	Substrat	Revêtement apparent	Localisation	Résultats (mg/cm²)	Observations
	Toutes zones	Plinthes	Boit brut				Bois brut
Nombre total d'unités de repérage		16					
Commentaire sur le local		Néant					

75 (4ème)							
N°	Zone	Unité de repérage	Substrat	Revêtement apparent	Localisation	Résultats (mg/cm²)	Observations
8479	A	Mur	Plâtre	Peinture	C	0,05	
8480					MD	0,09	
	A	Porte Dormant	Boit brut				Bois brut
8487	A	Porte Ouvrant	Bois	Peinture	C	0,2	
8488					MD	0,13	
8481	B	Mur	Plâtre	Peinture	C	0,1	
8482					MD	0,09	
	C	Fenêtre Ouvrant	Aluminium	Peinture			Elément postérieur à 1949
	C	Fenêtre Ouvrant	Aluminium	Peinture			Elément postérieur à 1949
8489	C	Fenêtre Allège de fenêtre	Plâtre	Peinture	C	0,18	
8490					MD	0,07	
8491	C	Fenêtre Allège de fenêtre	Plâtre	Peinture	C	0,1	
8492					MD	0,12	
	C	Fenêtre Dormant	Aluminium	Peinture			Elément postérieur à 1949
	C	Fenêtre Dormant	Aluminium	Peinture			Elément postérieur à 1949
8483	C	Mur	Plâtre	Peinture	C	0,08	
8484					MD	0,12	
8485	D	Mur	Plâtre	Peinture	C	0,07	
8486					MD	0,07	
8493	Plafond	Plafond	Béton	Peinture	C	0,06	
8494					MD	0,04	
	Plafond	Plafond	Faux-plafond				Non peint
8495	Sol	Sol		Dalles de sol	C	0,08	
8496					MD	0,09	
	Toutes zones	Plinthes	Boit brut				Bois brut
Nombre total d'unités de repérage		16					
Commentaire sur le local		Néant					

78 (4ème)							
N°	Zone	Unité de repérage	Substrat	Revêtement apparent	Localisation	Résultats (mg/cm²)	Observations
8497	A	Mur	Plâtre	Peinture	C	0,06	
8498					MD	0,22	

N°	Zone	Unité de repérage	Substrat	Revêtement apparent	Localisation	Résultats (mg/cm²)	Observations
	A	Porte Dormant	Boit brut				Bois brut
8505	A	Porte Ouvrant	Bois	Peinture	C	0,1	
8506					MD	0,09	
8499	B	Mur	Plâtre	Peinture	C	0,07	
8500					MD	0,09	
	C	Fenêtre Ouvrant	Aluminium	Peinture			Elément postérieur à 1949
	C	Fenêtre Ouvrant	Aluminium	Peinture			Elément postérieur à 1949
8507	C	Fenêtre Allège de fenêtre	Plâtre	Peinture	C	0,09	
8508					MD	0,04	
8509	C	Fenêtre Allège de fenêtre	Plâtre	Peinture	C	0,09	
8510					MD	0,21	
	C	Fenêtre Dormant	Aluminium	Peinture			Elément postérieur à 1949
	C	Fenêtre Dormant	Aluminium	Peinture			Elément postérieur à 1949
8501	C	Mur	Plâtre	Peinture	C	0,1	
8502					MD	0,01	
8503	D	Mur	Plâtre	Peinture	C	0,07	
8504					MD	0,09	
8511	Plafond	Plafond	Béton	Peinture	C	0,07	
8512					MD	0,09	
	Plafond	Plafond	Faux-plafond				Non peint
8513	Sol	Sol		Dalles de sol	C	0,07	
8514					MD	0,1	
	Toutes zones	Plinthes	Boit brut				Bois brut
Nombre total d'unités de repérage		16					
Commentaire sur le local		Néant					

79 (4ème)							
N°	Zone	Unité de repérage	Substrat	Revêtement apparent	Localisation	Résultats (mg/cm²)	Observations
8515	A	Mur	Plâtre	Peinture	C	0,09	
8516					MD	0,05	
	A	Porte Dormant	Boit brut				Bois brut
8523	A	Porte Ouvrant	Bois	Peinture	C	0,09	
8524					MD	0,06	
8517	B	Mur	Plâtre	Peinture	C	0,09	
8518					MD	0,06	
	C	Fenêtre Ouvrant	Aluminium	Peinture			Elément postérieur à 1949
	C	Fenêtre Ouvrant	Aluminium	Peinture			Elément postérieur à 1949
8525	C	Fenêtre Allège de fenêtre	Plâtre	Peinture	C	0,11	
8526					MD	0,06	
8527	C	Fenêtre Allège de fenêtre	Plâtre	Peinture	C	0,11	
8528					MD	0,09	
	C	Fenêtre Dormant	Aluminium	Peinture			Elément postérieur à 1949

Plomb

N°	Zone	Unité de repérage	Substrat	Revêtement apparent	Localisation	Résultats (mg/cm²)	Observations
	C	Fenêtre Dormant	Aluminium	Peinture			Elément postérieur à 1949
8519	C	Mur	Plâtre	Peinture	C	0,1	
8520					MD	0,02	
8521	D	Mur	Plâtre	Peinture	C	0,02	
8522					MD	0,06	
8529	Plafond	Plafond	Béton	Peinture	C	0,16	
8530					MD	0,04	
	Plafond	Plafond	Faux-plafond				Non peint
8531	Sol	Sol		Dalles de sol	C	0,05	
8532					MD	0,08	
	Toutes zones	Plinthes	Boit brut				Bois brut
Nombre total d'unités de repérage		16					
Commentaire sur le local		Néant					

82 (4ème)							
N°	Zone	Unité de repérage	Substrat	Revêtement apparent	Localisation	Résultats (mg/cm²)	Observations
8533	A	Mur	Plâtre	Peinture	C	0,21	
8534					MD	0,05	
	A	Porte Dormant	Boit brut				Bois brut
8541	A	Porte Ouvrant	Bois	Peinture	C	0,05	
8542					MD	0,06	
8535	B	Mur	Plâtre	Peinture	C	0,05	
8536					MD	0,27	
	C	Fenêtre Ouvrant	Aluminium	Peinture			Elément postérieur à 1949
	C	Fenêtre Ouvrant	Aluminium	Peinture			Elément postérieur à 1949
8543	C	Fenêtre Allège de fenêtre	Plâtre	Peinture	C	0,07	
8544					MD	0,04	
8545	C	Fenêtre Allège de fenêtre	Plâtre	Peinture	C	0,02	
8546					MD	0,04	
	C	Fenêtre Dormant	Aluminium	Peinture			Elément postérieur à 1949
	C	Fenêtre Dormant	Aluminium	Peinture			Elément postérieur à 1949
8537	C	Mur	Plâtre	Peinture	C	0,08	
8538					MD	0,05	
8539	D	Mur	Plâtre	Peinture	C	0,1	
8540					MD	0,24	
8547	Plafond	Plafond	Béton	Peinture	C	0,07	
8548					MD	0,1	
	Plafond	Plafond	Faux-plafond				Non peint
8549	Sol	Sol		Dalles de sol	C	0,09	
8550					MD	0,28	
	Toutes zones	Plinthes	Boit brut				Bois brut
Nombre total d'unités de repérage		16					

Commentaire sur le local	Néant
--------------------------	-------

83 (4ème)							
N°	Zone	Unité de repérage	Substrat	Revêtement apparent	Localisation	Résultats (mg/cm²)	Observations
8551	A	Mur	Plâtre	Peinture	C	0,1	
8552					MD	0,09	
	A	Porte Dormant	Boit brut				Bois brut
8559	A	Porte Ouvrant	Bois	Peinture	C	0,04	
8560					MD	0,1	
8553	B	Mur	Plâtre	Peinture	C	0,2	
8554					MD	0,11	
	C	Fenêtre Ouvrant	Aluminium	Peinture			Elément postérieur à 1949
	C	Fenêtre Ouvrant	Aluminium	Peinture			Elément postérieur à 1949
8561	C	Fenêtre Allège de fenêtre	Plâtre	Peinture	C	0,2	
8562					MD	0,1	
8563	C	Fenêtre Allège de fenêtre	Plâtre	Peinture	C	0,05	
8564					MD	0,09	
	C	Fenêtre Dormant	Aluminium	Peinture			Elément postérieur à 1949
	C	Fenêtre Dormant	Aluminium	Peinture			Elément postérieur à 1949
8555	C	Mur	Plâtre	Peinture	C	0,06	
8556					MD	0,08	
8557	D	Mur	Plâtre	Peinture	C	0,06	
8558					MD	0,09	
8565	Plafond	Plafond	Béton	Peinture	C	0,11	
8566					MD	0,08	
	Plafond	Plafond	Faux-plafond				Non peint
8567	Sol	Sol		Dalles de sol	C	0,09	
8568					MD	0,11	
	Toutes zones	Plinthes	Boit brut				Bois brut
Nombre total d'unités de repérage			16				
Commentaire sur le local			Néant				

85 (4ème)							
N°	Zone	Unité de repérage	Substrat	Revêtement apparent	Localisation	Résultats (mg/cm²)	Observations
8569	A	Mur	Plâtre	Peinture	C	0,05	
8570					MD	0,07	
	A	Porte Dormant	Boit brut				Bois brut
8577	A	Porte Ouvrant	Bois	Peinture	C	0,08	
8578					MD	0,05	
	B	Fenêtre Ouvrant	Aluminium	Peinture			Elément postérieur à 1949
	B	Fenêtre Ouvrant	Aluminium	Peinture			Elément postérieur à 1949
8579	B	Fenêtre Allège de fenêtre	Plâtre	Peinture	C	0,13	
8580					MD	0,09	

Plomb

N°	Zone	Unité de repérage	Substrat	Revêtement apparent	Localisation	Résultats (mg/cm²)	Observations
8581	B	Fenêtre Allège de fenêtre	Plâtre	Peinture	C	0,17	
8582					MD	0,09	
	B	Fenêtre Dormant	Aluminium	Peinture			Elément postérieur à 1949
	B	Fenêtre Dormant	Aluminium	Peinture			Elément postérieur à 1949
8571	B	Mur	Plâtre	Peinture	C	0,07	
8572					MD	0,07	
8573	C	Mur	Plâtre	Peinture	C	0,07	
8574					MD	0,1	
8575	D	Mur	Plâtre	Peinture	C	0,07	
8576					MD	0,1	
8583	Plafond	Plafond	Béton	Peinture	C	0,07	
8584					MD	0,15	
	Plafond	Plafond	Faux-plafond				Non peint
8585	Sol	Sol		Dalles de sol	C	0,03	
8586					MD	0,1	
	Toutes zones	Plinthes	Boit brut				Bois brut
Nombre total d'unités de repérage		16					
Commentaire sur le local		Néant					

100 (4ème)

N°	Zone	Unité de repérage	Substrat	Revêtement apparent	Localisation	Résultats (mg/cm²)	Observations
30796	A	Mur	Plâtre	Peinture	C	0,09	
30797					MD	0,06	
30804	A	Porte Dormant	Métal	Peinture	C	0,18	
30805					MD	0,11	
30806	A	Porte Ouvrant	Métal	Peinture	C	0,03	
30807					MD	0,15	
30798	B	Mur	Plâtre	Peinture	C	0,1	
30799					MD	0,07	
30800	C	Mur	Plâtre	Peinture	C	0,06	
30801					MD	0,1	
30808	C	Porte Dormant	Métal	Peinture	C	0,05	
30809					MD	0,05	
30810	C	Porte Ouvrant	Métal	Peinture	C	0,11	
30811					MD	0,13	
30802	D	Mur	Plâtre	Peinture	C	0,23	
30803					MD	0,06	
30812	Plafond	Plafond	Béton	Peinture	C	0,04	
30813					MD	0,1	
30814	Réseau vertical	Conduit de fluide	Métal	Peinture	C	0,1	
30815					MD	0,1	
30816	Sol	Sol		Dalles de sol	C	0,1	
30817					MD	0,05	
Nombre total d'unités de repérage			11				
Commentaire sur le local			Néant				

101 (4ème)							
N°	Zone	Unité de repérage	Substrat	Revêtement apparent	Localisation	Résultats (mg/cm²)	Observations
30818	A	Mur	Plâtre	Peinture	C	0,07	
30819					MD	0,1	
30826	A	Porte Dormant	Métal	Peinture	C	0,04	
30827					MD	0,08	
30828	A	Porte Ouvrant	Métal	Peinture	C	0,22	
30829					MD	0,11	
30820	B	Mur	Plâtre	Peinture	C	0,07	
30821					MD	0,07	
30822	C	Mur	Plâtre	Peinture	C	0,08	
30823					MD	0,08	
30830	C	Porte Dormant	Métal	Peinture	C	0,1	
30831					MD	0,1	
30832	C	Porte Ouvrant	Métal	Peinture	C	0,05	
30833					MD	0,05	
30824	D	Mur	Plâtre	Peinture	C	0,07	
30825					MD	0,08	

Plomb

N°	Zone	Unité de repérage	Substrat	Revêtement apparent	Localisation	Résultats (mg/cm ²)	Observations
30834	Plafond	Plafond	Béton	Peinture	C	0,06	
30835					MD	0,06	
30836	Réseau vertical	Conduit de fluide	Métal	Peinture	C	0,17	
30837					MD	0,05	
30838	Sol	Sol		Dalles de sol	C	0,12	
30839					MD	0,1	
Nombre total d'unités de repérage			11				
Commentaire sur le local			Néant				

GB4 (4ème)							
N°	Zone	Unité de repérage	Substrat	Revêtement apparent	Localisation	Résultats (mg/cm²)	Observations
30848	Plafond	Plafond	Béton + enduit	Peinture	C	0,08	
30849					MD	0,25	
30850	Toutes zones	Mur	béton + enduit	Peinture	C	0,08	
30851					MD	0,05	
30852	Toutes zones	Portes Dormant	Métal	Peinture	C	0,04	
30853					MD	0,07	
30854	Toutes zones	Portes Ouvrant	Métal	Peinture	C	0,09	
30855					MD	0,1	
Nombre total d'unités de repérage			4				
Commentaire sur le local			Néant				

GB4 (4ème)							
N°	Zone	Unité de repérage	Substrat	Revêtement apparent	Localisation	Résultats (mg/cm²)	Observations
30856	Plafond	Plafond	Béton + enduit	Peinture	C	0,09	
30857					MD	0,07	
30858	Toutes zones	Mur	béton + enduit	Peinture	C	0,1	
30859					MD	0,11	
30860	Toutes zones	Portes Dormant	Métal	Peinture	C	0,11	
30861					MD	0,12	
30862	Toutes zones	Portes Ouvrant	Métal	Peinture	C	0,01	
30863					MD	0,02	
Nombre total d'unités de repérage			4				
Commentaire sur le local			Néant				

GB5 (4ème)							
------------	--	--	--	--	--	--	--

Plomb

N°	Zone	Unité de repérage	Substrat	Revêtement apparent	Localisation	Résultats (mg/cm²)	Observations
30864	Plafond	Plafond	Béton + enduit	Peinture	C	0,01	
30865					MD	0,05	
30866	Toutes zones	Mur	béton + enduit	Peinture	C	0,08	
30867					MD	0,05	
30868	Toutes zones	Portes Dormant	Métal	Peinture	C	0,07	
30869					MD	0,06	
30870	Toutes zones	Portes Ouvrant	Métal	Peinture	C	0,06	
30871					MD	0,11	
Nombre total d'unités de repérage			4				
Commentaire sur le local			Néant				

GB17 (4ème)							
N°	Zone	Unité de repérage	Substrat	Revêtement apparent	Localisation	Résultats (mg/cm²)	Observations
30872	Plafond	Plafond	Béton + enduit	Peinture	C	0,1	
30873					MD	0,15	
30874	Toutes zones	Mur	béton + enduit	Peinture	C	0,1	
30875					MD	0,05	
30876	Toutes zones	Portes Dormant	Métal	Peinture	C	0,11	
30877					MD	0,01	
30878	Toutes zones	Portes Ouvrant	Métal	Peinture	C	0,06	
30879					MD	0,09	
Nombre total d'unités de repérage		4					
Commentaire sur le local		Néant					

GB1 LOCAL TECHNIQUE (5ème)							
N°	Zone	Unité de repérage	Substrat	Revêtement apparent	Localisation	Résultats (mg/cm²)	Observations
8587	Plafond	Plafond	Béton + enduit	Peinture	C	0,1	
8588					MD	0,09	
8589	Toutes zones	Mur	béton + enduit	Peinture	C	0,06	
8590					MD	0,06	
8591	Toutes zones	Portes Dormant	Métal	Peinture	C	0,05	
8592					MD	0,11	
8593	Toutes zones	Portes Ouvrant	Métal	Peinture	C	0,05	
8594					MD	0,05	
Nombre total d'unités de repérage		4					
Commentaire sur le local		Néant					

GB2 LOCALTECHNIQUE (5ème)							
---------------------------	--	--	--	--	--	--	--

Plomb

N°	Zone	Unité de repérage	Substrat	Revêtement apparent	Localisation	Résultats (mg/cm²)	Observations
8595	Plafond	Plafond	Béton + enduit	Peinture	C	0,08	
8596					MD	0,14	
8597	Toutes zones	Mur	béton + enduit	Peinture	C	0,11	
8598					MD	0,06	
8599	Toutes zones	Portes Dormant	Métal	Peinture	C	0,11	
8600					MD	0,09	
8601	Toutes zones	Portes Ouvrant	Métal	Peinture	C	0,06	
8602					MD	0,07	
Nombre total d'unités de repérage			4				
Commentaire sur le local			Néant				

GB3 LOCALTECHNIQUE (5ème)							
N°	Zone	Unité de repérage	Substrat	Revêtement apparent	Localisation	Résultats (mg/cm²)	Observations
8603	Plafond	Plafond	Béton + enduit	Peinture	C	0,21	
8604					MD	0,12	
8605	Toutes zones	Mur	béton + enduit	Peinture	C	0,1	
8606					MD	0,04	
8607	Toutes zones	Portes Dormant	Métal	Peinture	C	0,26	
8608					MD	0,05	
8609	Toutes zones	Portes Ouvrant	Métal	Peinture	C	0,09	
8610					MD	0,02	
Nombre total d'unités de repérage			4				
Commentaire sur le local			Néant				

GB16 LOCAL TECHNIQUE (5ème)							
N°	Zone	Unité de repérage	Substrat	Revêtement apparent	Localisation	Résultats (mg/cm²)	Observations
8611	Plafond	Plafond	Béton + enduit	Peinture	C	0,07	
8612					MD	0,08	
8613	Toutes zones	Mur	béton + enduit	Peinture	C	0,11	
8614					MD	0,05	
8615	Toutes zones	Portes Dormant	Métal	Peinture	C	0,06	
8616					MD	0,04	
8617	Toutes zones	Portes Ouvrant	Métal	Peinture	C	0,13	
8618					MD	0,05	
Nombre total d'unités de repérage		4					
Commentaire sur le local		Néant					

157 LOCAL TECHNIQUE (5ème)							
----------------------------	--	--	--	--	--	--	--

N°	Zone	Unité de repérage	Substrat	Revêtement apparent	Localisation	Résultats (mg/cm²)	Observations
8619	A	Mur	Plâtre	Peinture	C	0,02	
8620					MD	0,04	
8627	A	Porte Dormant	Métal	Peinture	C	0,04	
8628					MD	0,17	
8629	A	Porte Ouvrant	Métal	Peinture	C	0,09	
8630					MD	0,08	
8621	B	Mur	Plâtre	Peinture	C	0,11	
8622					MD	0,02	
8623	C	Mur	Plâtre	Peinture	C	0,23	
8624					MD	0,08	
8631	C	Porte Dormant	Métal	Peinture	C	0,26	
8632					MD	0,05	
8633	C	Porte Ouvrant	Métal	Peinture	C	0,08	
8634					MD	0,06	
8625	D	Mur	Plâtre	Peinture	C	0,07	
8626					MD	0,04	
8635	D	Porte Dormant	Métal	Peinture	C	0,16	
8636					MD	0,11	
8637	D	Porte Ouvrant	Métal	Peinture	C	0,08	
8638					MD	0,1	
8639	Plafond	Plafond	Béton	Peinture	C	0,09	
8640					MD	0,04	
8641	Réseau vertical	Conduit de fluide	Métal	Peinture	C	0,1	
8642					MD	0,11	
8643	Sol	Sol		Dalles de sol	C	0,05	
8644					MD	0,1	

Nombre total d'unités de repérage	13
Commentaire sur le local	Néant

SANITAIRES FEMMES 1 (5ème)							
N°	Zone	Unité de repérage	Substrat	Revêtement apparent	Localisation	Résultats (mg/cm²)	Observations
	A	Mur	Faïence				Non peint
	A	Porte Dormant	PVC				PVC
8645	A	Porte Ouvrant	Bois	Peinture	C	0,08	
8646					MD	0,11	
	B	Mur	Faïence				Non peint
	C	Mur	Faïence				Non peint
	D	Mur	Faïence				Non peint
	E	Mur	Faïence				Non peint
	F	Mur	Faïence				Non peint
	G	Mur	Faïence				Non peint
8647	Plafond	Plafond	Béton	Peinture	C	0,11	
8648					MD	0,09	

Plomb

N°	Zone	Unité de repérage	Substrat	Revêtement apparent	Localisation	Résultats (mg/cm²)	Observations
	Plafond	Plafond	Faux-plafond				Non peint
8649	Réseau horizontal	Conduit de fluide	Métal	Peinture	C	0,1	
8650					MD	0,05	
Nombre total d'unités de repérage		12					
Commentaire sur le local		Néant					

SANITAIRES HOMMES 1 (5ème)							
N°	Zone	Unité de repérage	Substrat	Revêtement apparent	Localisation	Résultats (mg/cm²)	Observations
	A	Mur	Faïence				Non peint
	A	Porte Dormant	PVC				PVC
8651	A	Porte Ouvrant	Bois	Peinture	C	0,08	
8652					MD	0,07	
	B	Mur	Faïence				Non peint
	C	Mur	Faïence				Non peint
	D	Mur	Faïence				Non peint
	E	Mur	Faïence				Non peint
	F	Mur	Faïence				Non peint
	G	Mur	Faïence				Non peint
8653	Plafond	Plafond	Béton	Peinture	C	0,09	
8654					MD	0,02	
	Plafond	Plafond	Faux-plafond				Non peint
8655	Réseau horizontal	Conduit de fluide	Métal	Peinture	C	0,11	
8656					MD	0,11	
Nombre total d'unités de repérage		12					
Commentaire sur le local		Néant					

SAS ESCALIER 1 (5ème)							
N°	Zone	Unité de repérage	Substrat	Revêtement apparent	Localisation	Résultats (mg/cm²)	Observations
8657	A	Mur	Plâtre	Peinture	C	0,06	
8658					MD	0,04	
8665	A	Porte Dormant	Métal	Peinture	C	0,08	
8666					MD	0,18	
8667	A	Porte Ouvrant	Métal	Peinture	C	0,17	
8668					MD	0,23	
8659	B	Mur	Plâtre	Peinture	C	0,04	
8660					MD	0,05	
8661	C	Mur	Plâtre	Peinture	C	0,08	
8662					MD	0,06	
8669	C	Porte Dormant	Métal	Peinture	C	0,22	

N°	Zone	Unité de repérage	Substrat	Revêtement apparent	Localisation	Résultats (mg/cm²)	Observations
8670					MD	0,09	
8671	C	Porte Ouvrant	Métal	Peinture	C	0,06	
8672					MD	0,13	
8663	D	Mur	Plâtre	Peinture	C	0,09	
8664					MD	0,09	
8673	Plafond	Plafond	Béton	Peinture	C	0,02	
8674					MD	0,08	
8675	Sol	Sol		Dalles de sol	C	0,05	
8676					MD	0,02	
Nombre total d'unités de repérage			10				
Commentaire sur le local			Néant				

ESCALIER 1 (5ème)							
N°	Zone	Unité de repérage	Substrat	Revêtement apparent	Localisation	Résultats (mg/cm²)	Observations
8677	A	Mur	Plâtre	Peinture	C	0,07	
8678					MD	0,04	
8685	A	Porte Dormant	Métal	Peinture	C	0,08	
8686					MD	0,07	
8687	A	Porte Ouvrant	Métal	Peinture	C	0,07	
8688					MD	0,08	
8679	B	Mur	Plâtre	Peinture	C	0,06	
8680					MD	0,07	
8681	C	Mur	Plâtre	Peinture	C	0,1	
8682					MD	0,06	
8683	D	Mur	Plâtre	Peinture	C	0,25	
8684					MD	0,05	
8695	Escalier	Contre-marches	Dalles de sol		C	0,07	
8696					MD	0,05	
8689	Escalier	Garde corps	Métal	Peinture	C	0,06	
8690					MD	0,07	
8691	Escalier	Main-courante	Métal	Peinture	C	0,06	
8692					MD	0,07	
8693	Escalier	Marches		Dalle de sol	C	0,07	
8694					MD	0,06	
	Escalier	Nez de marches	Revêtement plastique collé				Non peint
8697	Plafond	Plafond	Plâtre	Peinture	C	0,13	
8698					MD	0,06	
Nombre total d'unités de repérage			12				
Commentaire sur le local			Néant				

120 SALLE DE REUNION (5ème)

N°	Zone	Unité de repérage	Substrat	Revêtement apparent	Localisation	Résultats (mg/cm²)	Observations
8699	A	Mur	Plâtre	Peinture	C	0,25	
8700					MD	0,06	
8707	A	Porte Dormant	Métal	Peinture	C	0,07	
8708					MD	0,12	
8709	A	Porte Ouvrant	Métal	Peinture	C	0,07	
8710					MD	0,11	
8701	B	Mur	Plâtre	Peinture	C	0,09	
8702					MD	0,1	
8703	C	Mur	Plâtre	Peinture	C	0,07	
8704					MD	0,09	
8711	C	Porte Dormant	Métal	Peinture	C	0,06	
8712					MD	0,17	
8713	C	Porte Ouvrant	Métal	Peinture	C	0,11	
8714					MD	0,08	
8705	D	Mur	Plâtre	Peinture	C	0,1	
8706					MD	0,07	
8715	Plafond	Plafond	Béton	Peinture	C	0,05	
8716					MD	0,22	
	Plafond	Plafond	Faux-plafond				Non peint
8717	Sol	Sol		Dalles de sol	C	0,26	
8718					MD	0,06	
	Toutes zones	Plinthes	Boit brut				Bois brut
Nombre total d'unités de repérage			12				
Commentaire sur le local			Néant				

ASCENSEUR 1 (5ème)							
N°	Zone	Unité de repérage	Substrat	Revêtement apparent	Localisation	Résultats (mg/cm²)	Observations
8719	A	Mur	Métal	Peinture	C	0,08	
8720					MD	0,07	
8731	A	Porte Dormant	Métal	Peinture	C	0,1	
8732					MD	0,11	
8733	A	Porte Ouvrant	Métal	Peinture	C	0,1	
8734					MD	0,06	
8727	A	Porte coupe-feu Dormant	Métal	Peinture	C	0,07	
8728					MD	0,06	
8729	A	Porte coupe-feu Ouvrant	Métal	Peinture	C	0,09	
8730					MD	0,07	
8721	B	Mur	Métal	Peinture	C	0,07	
8722					MD	0,05	
8723	C	Mur	Métal	Peinture	C	0,08	
8724					MD	0,17	
8725	D	Mur	Métal	Peinture	C	0,07	
8726					MD	0,09	

Plomb

N°	Zone	Unité de repérage	Substrat	Revêtement apparent	Localisation	Résultats (mg/cm²)	Observations
8735	Plafond	Plafond	Métal	Peinture	C	0,09	
8736					MD	0,05	
	Sol	Sol	Métal				Non peint
Nombre total d'unités de repérage		10					
Commentaire sur le local		Néant					

ASCENSEUR 2 (5ème)							
N°	Zone	Unité de repérage	Substrat	Revêtement apparent	Localisation	Résultats (mg/cm²)	Observations
8737	A	Mur	Métal	Peinture	C	0,1	
8738					MD	0,05	
8749	A	Porte Dormant	Métal	Peinture	C	0,07	
8750					MD	0,05	
8751	A	Porte Ouvrant	Métal	Peinture	C	0,14	
8752					MD	0,07	
8745	A	Porte coupe-feu Dormant	Métal	Peinture	C	0,07	
8746					MD	0,04	
8747	A	Porte coupe-feu Ouvrant	Métal	Peinture	C	0,08	
8748					MD	0,09	
8739	B	Mur	Métal	Peinture	C	0,05	
8740					MD	0,06	
8741	C	Mur	Métal	Peinture	C	0,11	
8742					MD	0,06	
8743	D	Mur	Métal	Peinture	C	0,17	
8744					MD	0,07	
8753	Plafond	Plafond	Métal	Peinture	C	0,09	
8754					MD	0,19	
	Sol	Sol	Métal				Non peint
Nombre total d'unités de repérage		10					
Commentaire sur le local		Néant					

ASCENSEUR 3 (5ème)							
N°	Zone	Unité de repérage	Substrat	Revêtement apparent	Localisation	Résultats (mg/cm²)	Observations
8755	A	Mur	Métal	Peinture	C	0,11	
8756					MD	0,05	
8767	A	Porte Dormant	Métal	Peinture	C	0,09	
8768					MD	0,06	
8769	A	Porte Ouvrant	Métal	Peinture	C	0,1	
8770					MD	0,05	
8763	A	Porte coupe-feu Dormant	Métal	Peinture	C	0,04	
8764					MD	0,06	

Plomb

N°	Zone	Unité de repérage	Substrat	Revêtement apparent	Localisation	Résultats (mg/cm²)	Observations
8765	A	Porte coupe-feu Ouvrant	Métal	Peinture	C	0,08	
8766					MD	0,04	
8757	B	Mur	Métal	Peinture	C	0,19	
8758					MD	0,06	
8759	C	Mur	Métal	Peinture	C	0,28	
8760					MD	0,1	
8761	D	Mur	Métal	Peinture	C	0,11	
8762					MD	0,13	
8771	Plafond	Plafond	Métal	Peinture	C	0,04	
8772					MD	0,1	
	Sol	Sol	Métal				Non peint
Nombre total d'unités de repérage		10					
Commentaire sur le local		Néant					

ASCENSEUR 4 (5ème)							
N°	Zone	Unité de repérage	Substrat	Revêtement apparent	Localisation	Résultats (mg/cm²)	Observations
8773	A	Mur	Métal	Peinture	C	0,08	
8774					MD	0,23	
8785	A	Porte Dormant	Métal	Peinture	C	0,1	
8786					MD	0,27	
8787	A	Porte Ouvrant	Métal	Peinture	C	0,04	
8788					MD	0,1	
8781	A	Porte coupe-feu Dormant	Métal	Peinture	C	0,19	
8782					MD	0,08	
8783	A	Porte coupe-feu Ouvrant	Métal	Peinture	C	0,06	
8784					MD	0,08	
8775	B	Mur	Métal	Peinture	C	0,11	
8776					MD	0,06	
8777	C	Mur	Métal	Peinture	C	0,04	
8778					MD	0,16	
8779	D	Mur	Métal	Peinture	C	0,07	
8780					MD	0,26	
8789	Plafond	Plafond	Métal	Peinture	C	0,07	
8790					MD	0,05	
	Sol	Sol	Métal				Non peint
Nombre total d'unités de repérage		10					
Commentaire sur le local		Néant					

MONTE-CHARGE (5ème)							
---------------------	--	--	--	--	--	--	--

Plomb

N°	Zone	Unité de repérage	Substrat	Revêtement apparent	Localisation	Résultats (mg/cm²)	Observations
8791	A	Mur	Métal	Peinture	C	0,1	
8792					MD	0,05	
8803	A	Porte Dormant	Métal	Peinture	C	0,1	
8804					MD	0,08	
8805	A	Porte Ouvrant	Métal	Peinture	C	0,09	
8806					MD	0,28	
8799	A	Porte coupe-feu Dormant	Métal	Peinture	C	0,06	
8800					MD	0,26	
8801	A	Porte coupe-feu Ouvrant	Métal	Peinture	C	0,27	
8802					MD	0,21	
8793	B	Mur	Métal	Peinture	C	0,14	
8794					MD	0,04	
8795	C	Mur	Métal	Peinture	C	0,06	
8796					MD	0,09	
8797	D	Mur	Métal	Peinture	C	0,06	
8798					MD	0,07	
8807	Plafond	Plafond	Métal	Peinture	C	0,07	
8808					MD	0,07	
	Sol	Sol	Métal				Non peint
Nombre total d'unités de repérage			10				
Commentaire sur le local			Néant				

SAS ESCALIER 2 (5ème)							
N°	Zone	Unité de repérage	Substrat	Revêtement apparent	Localisation	Résultats (mg/cm²)	Observations
8809	A	Mur	Plâtre	Peinture	C	0,09	
8810					MD	0,1	
8817	A	Porte Dormant	Métal	Peinture	C	0,08	
8818					MD	0,04	
8819	A	Porte Ouvrant	Métal	Peinture	C	0,07	
8820					MD	0,09	
8811	B	Mur	Plâtre	Peinture	C	0,13	
8812					MD	0,04	
8813	C	Mur	Plâtre	Peinture	C	0,1	
8814					MD	0,03	
8821	C	Porte Dormant	Métal	Peinture	C	0,06	
8822					MD	0,18	
8823	C	Porte Ouvrant	Métal	Peinture	C	0,1	
8824					MD	0,06	
8815	D	Mur	Plâtre	Peinture	C	0,1	
8816					MD	0,26	
8825	Plafond	Plafond	Béton	Peinture	C	0,06	
8826					MD	0,1	
8827	Sol	Sol		Dalles de sol	C	0,08	

Plomb

N°	Zone	Unité de repérage	Substrat	Revêtement apparent	Localisation	Résultats (mg/cm²)	Observations
8828					MD	0,08	
Nombre total d'unités de repérage		10					
Commentaire sur le local		Néant					

ESCALIER 2 (5ème)							
N°	Zone	Unité de repérage	Substrat	Revêtement apparent	Localisation	Résultats (mg/cm²)	Observations
8829	A	Mur	Plâtre	Peinture	C	0,08	
8830					MD	0,27	
8837	A	Porte Dormant	Métal	Peinture	C	0,09	
8838					MD	0,09	
8839	A	Porte Ouvrant	Métal	Peinture	C	0,07	
8840					MD	0,08	
8831	B	Mur	Plâtre	Peinture	C	0,07	
8832					MD	0,07	
8833	C	Mur	Plâtre	Peinture	C	0,08	
8834					MD	0,04	
8835	D	Mur	Plâtre	Peinture	C	0,11	
8836					MD	0,11	
8847	Escalier	Contre-marches	Dalles de sol		C	0,06	
8848					MD	0,12	
8841	Escalier	Garde corps	Métal	Peinture	C	0,08	
8842					MD	0,08	
8843	Escalier	Main-courante	Métal	Peinture	C	0,09	
8844					MD	0,07	
8845	Escalier	Marches		Dalle de sol	C	0,04	
8846					MD	0,09	
	Escalier	Nez de marches	Revêtement plastique collé				Non peint
8849	Plafond	Plafond	Plâtre	Peinture	C	0,05	
8850					MD	0,04	
Nombre total d'unités de repérage			12				
Commentaire sur le local			Néant				

SANITAIRES FEMMES 2 (5ème)							
N°	Zone	Unité de repérage	Substrat	Revêtement apparent	Localisation	Résultats (mg/cm²)	Observations
	A	Mur	Faïence				Non peint
	A	Porte Dormant	PVC				PVC
8851	A	Porte Ouvrant	Bois	Peinture	C	0,18	
8852					MD	0,14	
	B	Mur	Faïence				Non peint

Plomb

N°	Zone	Unité de repérage	Substrat	Revêtement apparent	Localisation	Résultats (mg/cm²)	Observations
	C	Mur	Faïence				Non peint
	D	Mur	Faïence				Non peint
	E	Mur	Faïence				Non peint
	F	Mur	Faïence				Non peint
	G	Mur	Faïence				Non peint
8853	Plafond	Plafond	Béton	Peinture	C	0,06	
8854					MD	0,08	
	Plafond	Plafond	Faux-plafond				Non peint
8855	Réseau horizontal	Conduit de fluide	Métal	Peinture	C	0,22	
8856					MD	0,1	
Nombre total d'unités de repérage		12					
Commentaire sur le local		Néant					

SANITAIRES HOMMES 2 (5ème)							
N°	Zone	Unité de repérage	Substrat	Revêtement apparent	Localisation	Résultats (mg/cm²)	Observations
	A	Mur	Faïence				Non peint
	A	Porte Dormant	PVC				PVC
8857	A	Porte Ouvrant	Bois	Peinture	C	0,04	
8858					MD	0,05	
	B	Mur	Faïence				Non peint
	C	Mur	Faïence				Non peint
	D	Mur	Faïence				Non peint
	E	Mur	Faïence				Non peint
	F	Mur	Faïence				Non peint
	G	Mur	Faïence				Non peint
8859	Plafond	Plafond	Béton	Peinture	C	0,16	
8860					MD	0,24	
	Plafond	Plafond	Faux-plafond				Non peint
8861	Réseau horizontal	Conduit de fluide	Métal	Peinture	C	0,06	
8862					MD	0,09	
Nombre total d'unités de repérage		12					
Commentaire sur le local		Néant					

COULOIR (5ème)							
N°	Zone	Unité de repérage	Substrat	Revêtement apparent	Localisation	Résultats (mg/cm²)	Observations
8863	Murs ASC1/ ASC2	Coffrage horizontal	Métal	Peinture	C	0,1	
8864					MD	0,09	
8883	Murs ASC1/ ASC2	Porte Dormant	Métal	Peinture	C	0,04	
8884					MD	0,05	

Plomb

N°	Zone	Unité de repérage	Substrat	Revêtement apparent	Localisation	Résultats (mg/cm²)	Observations
8885	Murs ASC1 / ASC2	Porte Ouvrant	Métal	Peinture	C	0,1	
8886					MD	0,05	
8875	Murs ASC1 / ASC2	Porte coupe-feu Dormant	Métal	Peinture	C	0,11	
8876					MD	0,04	
8877	Murs ASC1 / ASC2	Porte coupe-feu Ouvrant	Métal	Peinture	C	0,04	
8878					MD	0,28	
8865	Murs ASC3 / ASC4 / monte charge / 130 Local Technique	Coffrage horizontal	Métal	Peinture	C	0,04	
8866					MD	0,06	
8887	Murs ASC3 / ASC4 / monte charge / 130 Local Technique	Porte Dormant	Métal	Peinture	C	0,07	
8888					MD	0,11	
8889	Murs ASC3 / ASC4 / monte charge / 130 Local Technique	Porte Ouvrant	Métal	Peinture	C	0,1	
8890					MD	0,1	
8879	Murs ASC3 / ASC4 / monte charge / 130 Local Technique	Porte coupe-feu Dormant	Métal	Peinture	C	0,22	
8880					MD	0,08	
8881	Murs ASC3 / ASC4 / monte charge / 130 Local Technique	Porte coupe-feu Ouvrant	Métal	Peinture	C	0,04	
8882					MD	0,07	
	Murs bureaux	Porte Dormant	Boit brut				Bois brut
8891	Murs bureaux	Porte Ouvrant	Bois	Peinture	C	0,08	
8892					MD	0,05	
8867	Murs ESC1 / photocopieurs & stock	Coffrage horizontal	Métal	Peinture	C	0,05	
8868					MD	0,07	
8893	Murs ESC1 / photocopieurs & stock	Porte Dormant	Métal	Peinture	C	0,07	
8894					MD	0,05	
8895	Murs ESC1 / photocopieurs & stock	Porte Ouvrant	Métal	Peinture	C	0,13	
8896					MD	0,1	
8869	Murs ESC2 / SAS2	Coffrage horizontal	Métal	Peinture	C	0,04	
8870					MD	0,1	
8897	Murs ESC2 / SAS2	Porte Dormant	Métal	Peinture	C	0,09	
8898					MD	0,02	
8899	Murs ESC2 / SAS2	Porte Ouvrant	Métal	Peinture	C	0,04	
8900					MD	0,09	
8871	Murs Sanitaires	Coffrage horizontal	Métal	Peinture	C	0,05	
8872					MD	0,1	
	Murs Sanitaires	Porte Dormant	PVC				PVC
8901	Murs Sanitaires	Porte Ouvrant	Bois	Peinture	C	0,06	
8902					MD	0,1	
8873	Murs sanitaires / GB6 / GB7 / 107 / GB4 / GB5	Coffrage horizontal	Métal	Peinture	C	0,08	
8874					MD	0,1	
	Murs sanitaires / GB6 / GB7 / 107 / GB4 / GB5	Porte Dormant	PVC				PVC
8903	Murs sanitaires / GB6 / GB7 / 107 / GB4 / GB5	Porte Ouvrant	Bois	Peinture	C	0,09	
8904					MD	0,06	
8905	Plafond	Faux plafond	Métal	Peinture	C	0,1	
8906					MD	0,04	

N°	Zone	Unité de repérage	Substrat	Revêtement apparent	Localisation	Résultats (mg/cm²)	Observations
8907	Plafond	Plafond	Béton	Peinture	C	0,05	
8908					MD	0,13	
8909	Sol	Sol	Linoléum		C	0,07	
8910					MD	0,1	
8917	Toutes zones	Murs ASC1/ ASC2	Métal	Peinture	C	0,06	
8918					MD	0,06	
8919	Toutes zones	Murs ASC3 / ASC4 / monte charge / 130 Local Technique	Métal	Peinture	C	0,08	
8920					MD	0,1	
8911	Toutes zones	Murs bureaux	Plâtre	Peinture	C	0,09	
8912					MD	0,04	
8915	Toutes zones	Murs ESC1 / photocopieurs & stock	Béton + enduit	Peinture	C	0,1	
8916					MD	0,1	
8921	Toutes zones	Murs ESC2 / SAS2	Béton + enduit	Peinture	C	0,1	
8922					MD	0,05	
8923	Toutes zones	Murs Sanitaires	Béton + enduit	Peinture	C	0,06	
8924					MD	0,13	
8913	Toutes zones	Murs sanitaires / GB6 / GB7 / 107 / GB4 / GB5	Plâtre	Peinture	C	0,21	
8914					MD	0,06	
	Toutes zones	Plinthes	Boit brut				Bois brut
Nombre total d'unités de repérage		35					
Commentaire sur le local		Néant					

EXTERIEURS (5ème)							
N°	Zone	Unité de repérage	Substrat	Revêtement apparent	Localisation	Résultats (mg/cm²)	Observations
	Façade	Fenêtres Ouvrant	Aluminium	Peinture			Elément postérieur à 1949
	Façade	Fenêtres Allège de fenêtre	Béton				Non peint
	Façade	Fenêtres Dormant	Aluminium	Peinture			Elément postérieur à 1949
	Façade	Murs	Béton + enduit				Non peint
	Façade	Poteaux	Béton + enduit				Non peint
Nombre total d'unités de repérage		5					
Commentaire sur le local		Néant					

4 (5ème)							
N°	Zone	Unité de repérage	Substrat	Revêtement apparent	Localisation	Résultats (mg/cm²)	Observations
8925	A	Mur	Plâtre	Peinture	C	0,27	
8926					MD	0,04	
	A	Porte Dormant	Boit brut				Bois brut
8933	A	Porte Ouvrant	Bois	Peinture	C	0,11	
8934					MD	0,05	

Plomb

N°	Zone	Unité de repérage	Substrat	Revêtement apparent	Localisation	Résultats (mg/cm²)	Observations
8927	B	Mur	Plâtre	Peinture	C	0,27	
8928					MD	0,05	
8929	C	Mur	Plâtre	Peinture	C	0,09	
8930					MD	0,21	
	D	Fenêtre Ouvrant	Aluminium	Peinture			Elément postérieur à 1949
	D	Fenêtre Ouvrant	Aluminium	Peinture			Elément postérieur à 1949
	D	Fenêtre Ouvrant	Aluminium	Peinture			Elément postérieur à 1949
	D	Fenêtre Ouvrant	Aluminium	Peinture			Elément postérieur à 1949
8935	D	Fenêtre Allège de fenêtre	Plâtre	Peinture	C	0,05	
8936					MD	0,08	
8937	D	Fenêtre Allège de fenêtre	Plâtre	Peinture	C	0,26	
8938					MD	0,08	
8939	D	Fenêtre Allège de fenêtre	Plâtre	Peinture	C	0,09	
8940					MD	0,04	
8941	D	Fenêtre Allège de fenêtre	Plâtre	Peinture	C	0,09	
8942					MD	0,02	
	D	Fenêtre Dormant	Aluminium	Peinture			Elément postérieur à 1949
	D	Fenêtre Dormant	Aluminium	Peinture			Elément postérieur à 1949
	D	Fenêtre Dormant	Aluminium	Peinture			Elément postérieur à 1949
	D	Fenêtre Dormant	Aluminium	Peinture			Elément postérieur à 1949
8931	D	Mur	Plâtre	Peinture	C	0,06	
8932					MD	0,04	
8943	Plafond	Plafond	Béton	Peinture	C	0,25	
8944					MD	0,05	
	Plafond	Plafond	Faux-plafond				Non peint
8945	Sol	Sol		Dalles de sol	C	0,06	
8946					MD	0,1	
	Toutes zones	Plinthes	Boit brut				Bois brut
Nombre total d'unités de repérage		22					
Commentaire sur le local		Néant					

5 (5ème)							
N°	Zone	Unité de repérage	Substrat	Revêtement apparent	Localisation	Résultats (mg/cm²)	Observations
8947	A	Mur	Plâtre	Peinture	C	0,06	
8948					MD	0,09	
	A	Porte Dormant	Boit brut				Bois brut
8967	A	Porte Ouvrant	Bois	Peinture	C	0,04	
8968					MD	0,05	
8949	B	Mur	Plâtre	Peinture	C	0,05	
8950					MD	0,06	
	C	Fenêtre Ouvrant	Aluminium	Peinture			Elément postérieur à 1949
	C	Fenêtre Ouvrant	Aluminium	Peinture			Elément postérieur à 1949

Plomb

N°	Zone	Unité de repérage	Substrat	Revêtement apparent	Localisation	Résultats (mg/cm²)	Observations
	C	Fenêtre Ouvrant	Aluminium	Peinture			Elément postérieur à 1949
8957	C	Fenêtre Allège de fenêtre	Plâtre	Peinture	C	0,12	
8958					MD	0,06	
8959	C	Fenêtre Allège de fenêtre	Plâtre	Peinture	C	0,1	
8960					MD	0,05	
8961	C	Fenêtre Allège de fenêtre	Plâtre	Peinture	C	0,23	
8962					MD	0,06	
	C	Fenêtre Dormant	Aluminium	Peinture			Elément postérieur à 1949
	C	Fenêtre Dormant	Aluminium	Peinture			Elément postérieur à 1949
	C	Fenêtre Dormant	Aluminium	Peinture			Elément postérieur à 1949
8951	C	Mur	Plâtre	Peinture	C	0,05	
8952					MD	0,23	
8953	D	Mur	Plâtre	Peinture	C	0,16	
8954					MD	0,07	
	D	Porte Dormant	Boit brut				Bois brut
8955	D	Porte Ouvrant	Bois	Peinture	C	0,21	
8956					MD	0,19	
8963	Plafond	Plafond	Béton	Peinture	C	0,06	
8964					MD	0,22	
	Plafond	Plafond	Faux-plafond				Non peint
8965	Sol	Sol		Dalles de sol	C	0,05	
8966					MD	0,04	
	Toutes zones	Plinthes	Boit brut				Bois brut
Nombre total d'unités de repérage		21					
Commentaire sur le local		Néant					

9 (5ème)							
N°	Zone	Unité de repérage	Substrat	Revêtement apparent	Localisation	Résultats (mg/cm²)	Observations
8969	A	Mur	Plâtre	Peinture	C	0,1	
8970					MD	0,07	
	A	Porte Dormant	Boit brut				Bois brut
8977	A	Porte Ouvrant	Bois	Peinture	C	0,04	
8978					MD	0,05	
8971	B	Mur	Plâtre	Peinture	C	0,05	
8972					MD	0,11	
	B	Porte Dormant	Boit brut				Bois brut
8987	B	Porte Ouvrant	Bois	Peinture	C	0,22	
8988					MD	0,06	
	C	Fenêtre Ouvrant	Aluminium	Peinture			Elément postérieur à 1949
	C	Fenêtre Ouvrant	Aluminium	Peinture			Elément postérieur à 1949
8979	C	Fenêtre Allège de fenêtre	Plâtre	Peinture	C	0,04	
8980					MD	0,05	

Plomb

N°	Zone	Unité de repérage	Substrat	Revêtement apparent	Localisation	Résultats (mg/cm²)	Observations
8981	C	Fenêtre Allège de fenêtre	Plâtre	Peinture	C	0,05	
8982					MD	0,1	
	C	Fenêtre Dormant	Aluminium	Peinture			Elément postérieur à 1949
	C	Fenêtre Dormant	Aluminium	Peinture			Elément postérieur à 1949
8973	C	Mur	Plâtre	Peinture	C	0,23	
8974					MD	0,09	
8975	D	Mur	Plâtre	Peinture	C	0,03	
8976					MD	0,04	
8983	Plafond	Plafond	Béton	Peinture	C	0,05	
8984					MD	0,05	
	Plafond	Plafond	Faux-plafond				Non peint
8985	Sol	Sol		Dalles de sol	C	0,05	
8986					MD	0,09	
	Toutes zones	Plinthes	Boit brut				Bois brut
Nombre total d'unités de repérage			18				
Commentaire sur le local			Néant				

11 (5ème)							
N°	Zone	Unité de repérage	Substrat	Revêtement apparent	Localisation	Résultats (mg/cm²)	Observations
8989	A	Mur	Plâtre	Peinture	C	0,05	
8990					MD	0,07	
	A	Porte Dormant	Boit brut				Bois brut
8997	A	Porte Ouvrant	Bois	Peinture	C	0,11	
8998					MD	0,07	
8991	B	Mur	Plâtre	Peinture	C	0,11	
8992					MD	0,1	
	C	Fenêtre Ouvrant	Aluminium	Peinture			Elément postérieur à 1949
	C	Fenêtre Ouvrant	Aluminium	Peinture			Elément postérieur à 1949
8999	C	Fenêtre Allège de fenêtre	Plâtre	Peinture	C	0,07	
9000					MD	0,02	
9001	C	Fenêtre Allège de fenêtre	Plâtre	Peinture	C	0,08	
9002					MD	0,1	
	C	Fenêtre Dormant	Aluminium	Peinture			Elément postérieur à 1949
	C	Fenêtre Dormant	Aluminium	Peinture			Elément postérieur à 1949
8993	C	Mur	Plâtre	Peinture	C	0,1	
8994					MD	0,05	
8995	D	Mur	Plâtre	Peinture	C	0,03	
8996					MD	0,04	
9003	Plafond	Plafond	Béton	Peinture	C	0,09	
9004					MD	0,1	
	Plafond	Plafond	Faux-plafond				Non peint
9005	Sol	Sol		Dalles de sol	C	0,1	

Plomb

N°	Zone	Unité de repérage	Substrat	Revêtement apparent	Localisation	Résultats (mg/cm²)	Observations
9006					MD	0,07	
	Toutes zones	Plinthes	Boit brut				Bois brut
Nombre total d'unités de repérage		16					
Commentaire sur le local		Néant					

13 (5ème)							
N°	Zone	Unité de repérage	Substrat	Revêtement apparent	Localisation	Résultats (mg/cm²)	Observations
9007	A	Mur	Plâtre	Peinture	C	0,09	
9008					MD	0,24	
	A	Porte Dormant	Boit brut				Bois brut
9015	A	Porte Ouvrant	Bois	Peinture	C	0,07	
9016					MD	0,08	
9009	B	Mur	Plâtre	Peinture	C	0,06	
9010					MD	0,07	
	C	Fenêtre Ouvrant	Aluminium	Peinture			Elément postérieur à 1949
	C	Fenêtre Ouvrant	Aluminium	Peinture			Elément postérieur à 1949
9017	C	Fenêtre Allège de fenêtre	Plâtre	Peinture	C	0,07	
9018					MD	0,09	
9019	C	Fenêtre Allège de fenêtre	Plâtre	Peinture	C	0,27	
9020					MD	0,06	
	C	Fenêtre Dormant	Aluminium	Peinture			Elément postérieur à 1949
	C	Fenêtre Dormant	Aluminium	Peinture			Elément postérieur à 1949
9011	C	Mur	Plâtre	Peinture	C	0,06	
9012					MD	0,19	
9013	D	Mur	Plâtre	Peinture	C	0,11	
9014					MD	0,07	
9021	Plafond	Plafond	Béton	Peinture	C	0,09	
9022					MD	0,02	
	Plafond	Plafond	Faux-plafond				Non peint
9023	Sol	Sol		Dalles de sol	C	0,17	
9024					MD	0,11	
	Toutes zones	Plinthes	Boit brut				Bois brut
Nombre total d'unités de repérage		16					
Commentaire sur le local		Néant					

16 (5ème)							
N°	Zone	Unité de repérage	Substrat	Revêtement apparent	Localisation	Résultats (mg/cm²)	Observations
9025	A	Mur	Plâtre	Peinture	C	0,1	

Plomb

N°	Zone	Unité de repérage	Substrat	Revêtement apparent	Localisation	Résultats (mg/cm²)	Observations
9026					MD	0,08	
	A	Porte Dormant	Boit brut				Bois brut
9033	A	Porte Ouvrant	Bois	Peinture	C	0,04	
9034					MD	0,04	
9027	B	Mur	Plâtre	Peinture	C	0,07	
9028					MD	0,05	
	C	Fenêtre Ouvrant	Aluminium	Peinture			Elément postérieur à 1949
	C	Fenêtre Ouvrant	Aluminium	Peinture			Elément postérieur à 1949
	C	Fenêtre Ouvrant	Aluminium	Peinture			Elément postérieur à 1949
9037	C	Fenêtre Allège de fenêtre	Plâtre	Peinture	C	0,1	
9038					MD	0,08	
9039	C	Fenêtre Allège de fenêtre	Plâtre	Peinture	C	0,1	
9040					MD	0,11	
9041	C	Fenêtre Allège de fenêtre	Plâtre	Peinture	C	0,1	
9042					MD	0,05	
	C	Fenêtre Dormant	Aluminium	Peinture			Elément postérieur à 1949
	C	Fenêtre Dormant	Aluminium	Peinture			Elément postérieur à 1949
	C	Fenêtre Dormant	Aluminium	Peinture			Elément postérieur à 1949
9029	C	Mur	Plâtre	Peinture	C	0,11	
9030					MD	0,1	
9031	D	Mur	Plâtre	Peinture	C	0,1	
9032					MD	0,09	
	D	Porte Dormant	Boit brut				Bois brut
9035	D	Porte Ouvrant	Bois	Peinture	C	0,06	
9036					MD	0,06	
9043	Plafond	Plafond	Béton	Peinture	C	0,05	
9044					MD	0,14	
	Plafond	Plafond	Faux-plafond				Non peint
9045	Sol	Sol		Dalles de sol	C	0,11	
9046					MD	0,07	
	Toutes zones	Plinthes	Boit brut				Bois brut

Nombre total d'unités de repérage 21

Commentaire sur le local Néant

17 (5ème)

N°	Zone	Unité de repérage	Substrat	Revêtement apparent	Localisation	Résultats (mg/cm²)	Observations
9047	A	Mur	Plâtre	Peinture	C	0,11	
9048					MD	0,1	
	A	Porte Dormant	Boit brut				Bois brut
9055	A	Porte Ouvrant	Bois	Peinture	C	0,04	
9056					MD	0,04	
9049	B	Mur	Plâtre	Peinture	C	0,15	

Plomb

N°	Zone	Unité de repérage	Substrat	Revêtement apparent	Localisation	Résultats (mg/cm²)	Observations
9050					MD	0,08	
	B	Porte Dormant	Boit brut				Bois brut
9065	B	Porte Ouvrant	Bois	Peinture	C	0,17	
9066					MD	0,1	
	C	Fenêtre Ouvrant	Aluminium	Peinture			Elément postérieur à 1949
	C	Fenêtre Ouvrant	Aluminium	Peinture			Elément postérieur à 1949
9057	C	Fenêtre Allège de fenêtre	Plâtre	Peinture	C	0,01	
9058					MD	0,08	
9059	C	Fenêtre Allège de fenêtre	Plâtre	Peinture	C	0,11	
9060					MD	0,1	
	C	Fenêtre Dormant	Aluminium	Peinture			Elément postérieur à 1949
	C	Fenêtre Dormant	Aluminium	Peinture			Elément postérieur à 1949
9051	C	Mur	Plâtre	Peinture	C	0,07	
9052					MD	0,14	
9053	D	Mur	Plâtre	Peinture	C	0,05	
9054					MD	0,05	
9061	Plafond	Plafond	Béton	Peinture	C	0,07	
9062					MD	0,09	
	Plafond	Plafond	Faux-plafond				Non peint
9063	Sol	Sol		Dalles de sol	C	0,11	
9064					MD	0,04	
	Toutes zones	Plinthes	Boit brut				Bois brut
Nombre total d'unités de repérage		18					
Commentaire sur le local		Néant					

19 (5ème)							
N°	Zone	Unité de repérage	Substrat	Revêtement apparent	Localisation	Résultats (mg/cm²)	Observations
9067	A	Mur	Plâtre	Peinture	C	0,27	
9068					MD	0,03	
	A	Porte Dormant	Boit brut				Bois brut
9075	A	Porte Ouvrant	Bois	Peinture	C	0,08	
9076					MD	0,11	
9069	B	Mur	Plâtre	Peinture	C	0,05	
9070					MD	0,25	
	C	Fenêtre Ouvrant	Aluminium	Peinture			Elément postérieur à 1949
	C	Fenêtre Ouvrant	Aluminium	Peinture			Elément postérieur à 1949
9077	C	Fenêtre Allège de fenêtre	Plâtre	Peinture	C	0,06	
9078					MD	0,08	
9079	C	Fenêtre Allège de fenêtre	Plâtre	Peinture	C	0,09	
9080					MD	0,1	
	C	Fenêtre Dormant	Aluminium	Peinture			Elément postérieur à 1949
	C	Fenêtre Dormant	Aluminium	Peinture			Elément postérieur à 1949

Plomb

N°	Zone	Unité de repérage	Substrat	Revêtement apparent	Localisation	Résultats (mg/cm²)	Observations
9071	C	Mur	Plâtre	Peinture	C	0,01	
9072					MD	0,05	
9073	D	Mur	Plâtre	Peinture	C	0,13	
9074					MD	0,11	
9081	Plafond	Plafond	Béton	Peinture	C	0,1	
9082					MD	0,08	
	Plafond	Plafond	Faux-plafond				Non peint
9083	Sol	Sol		Dalles de sol	C	0,13	
9084					MD	0,11	
	Toutes zones	Plinthes	Boit brut				Bois brut
Nombre total d'unités de repérage			16				
Commentaire sur le local			Néant				

21 (5ème)							
N°	Zone	Unité de repérage	Substrat	Revêtement apparent	Localisation	Résultats (mg/cm²)	Observations
9085	A	Mur	Plâtre	Peinture	C	0,15	
9086					MD	0,09	
	A	Porte Dormant	Boit brut				Bois brut
9093	A	Porte Ouvrant	Bois	Peinture	C	0,05	
9094					MD	0,08	
9087	B	Mur	Plâtre	Peinture	C	0,07	
9088					MD	0,04	
	C	Fenêtre Ouvrant	Aluminium	Peinture			Elément postérieur à 1949
	C	Fenêtre Ouvrant	Aluminium	Peinture			Elément postérieur à 1949
9095	C	Fenêtre Allège de fenêtre	Plâtre	Peinture	C	0,04	
9096					MD	0,09	
9097	C	Fenêtre Allège de fenêtre	Plâtre	Peinture	C	0,18	
9098					MD	0,08	
	C	Fenêtre Dormant	Aluminium	Peinture			Elément postérieur à 1949
	C	Fenêtre Dormant	Aluminium	Peinture			Elément postérieur à 1949
9089	C	Mur	Plâtre	Peinture	C	0,08	
9090					MD	0,09	
9091	D	Mur	Plâtre	Peinture	C	0,1	
9092					MD	0,06	
9099	Plafond	Plafond	Béton	Peinture	C	0,05	
9100					MD	0,19	
	Plafond	Plafond	Faux-plafond				Non peint
9101	Sol	Sol		Dalles de sol	C	0,08	
9102					MD	0,1	
	Toutes zones	Plinthes	Boit brut				Bois brut
Nombre total d'unités de repérage			16				

Plomb

Commentaire sur le local	Néant
--------------------------	-------

24 (5ème)

N°	Zone	Unité de repérage	Substrat	Revêtement apparent	Localisation	Résultats (mg/cm²)	Observations
9103	A	Mur	Plâtre	Peinture	C	0,05	
9104					MD	0,09	
	A	Porte Dormant	Boit brut				Bois brut
9111	A	Porte Ouvrant	Bois	Peinture	C	0,08	
9112					MD	0,08	
9105	B	Mur	Plâtre	Peinture	C	0,09	
9106					MD	0,03	
	C	Fenêtre Ouvrant	Aluminium	Peinture			Elément postérieur à 1949
	C	Fenêtre Ouvrant	Aluminium	Peinture			Elément postérieur à 1949
9113	C	Fenêtre Allège de fenêtre	Plâtre	Peinture	C	0,11	
9114					MD	0,05	
9115	C	Fenêtre Allège de fenêtre	Plâtre	Peinture	C	0,09	
9116					MD	0,16	
	C	Fenêtre Dormant	Aluminium	Peinture			Elément postérieur à 1949
	C	Fenêtre Dormant	Aluminium	Peinture			Elément postérieur à 1949
9107	C	Mur	Plâtre	Peinture	C	0,19	
9108					MD	0,07	
9109	D	Mur	Plâtre	Peinture	C	0,25	
9110					MD	0,03	
9117	Plafond	Plafond	Béton	Peinture	C	0,07	
9118					MD	0,06	
	Plafond	Plafond	Faux-plafond				Non peint
9119	Sol	Sol		Dalles de sol	C	0,09	
9120					MD	0,19	
	Toutes zones	Plinthes	Boit brut				Bois brut

Nombre total d'unités de repérage	16
Commentaire sur le local	Néant

26 (5ème)

N°	Zone	Unité de repérage	Substrat	Revêtement apparent	Localisation	Résultats (mg/cm²)	Observations
9121	A	Mur	Plâtre	Peinture	C	0,11	
9122					MD	0,07	
	A	Porte Dormant	Boit brut				Bois brut
9129	A	Porte Ouvrant	Bois	Peinture	C	0,18	
9130					MD	0,1	
9123	B	Mur	Plâtre	Peinture	C	0,21	
9124					MD	0,08	
	C	Fenêtre Ouvrant	Aluminium	Peinture			Elément postérieur à 1949
	C	Fenêtre Ouvrant	Aluminium	Peinture			Elément postérieur à 1949

Plomb

N°	Zone	Unité de repérage	Substrat	Revêtement apparent	Localisation	Résultats (mg/cm²)	Observations
9131	C	Fenêtre Allège de fenêtre	Plâtre	Peinture	C	0,05	
9132					MD	0,08	
9133	C	Fenêtre Allège de fenêtre	Plâtre	Peinture	C	0,03	
9134					MD	0,08	
	C	Fenêtre Dormant	Aluminium	Peinture			Elément postérieur à 1949
	C	Fenêtre Dormant	Aluminium	Peinture			Elément postérieur à 1949
9125	C	Mur	Plâtre	Peinture	C	0,04	
9126					MD	0,05	
9127	D	Mur	Plâtre	Peinture	C	0,1	
9128					MD	0,09	
9135	Plafond	Plafond	Béton	Peinture	C	0,07	
9136					MD	0,04	
	Plafond	Plafond	Faux-plafond				Non peint
9137	Sol	Sol		Dalles de sol	C	0,01	
9138					MD	0,09	
	Toutes zones	Plinthes	Boit brut				Bois brut
Nombre total d'unités de repérage		16					
Commentaire sur le local		Néant					

27 (5ème)							
N°	Zone	Unité de repérage	Substrat	Revêtement apparent	Localisation	Résultats (mg/cm²)	Observations
9139	A	Mur	Plâtre	Peinture	C	0,07	
9140					MD	0,08	
	A	Porte Dormant	Boit brut				Bois brut
9147	A	Porte Ouvrant	Bois	Peinture	C	0,15	
9148					MD	0,1	
9141	B	Mur	Plâtre	Peinture	C	0,1	
9142					MD	0,09	
	C	Fenêtre Ouvrant	Aluminium	Peinture			Elément postérieur à 1949
	C	Fenêtre Ouvrant	Aluminium	Peinture			Elément postérieur à 1949
9151	C	Fenêtre Allège de fenêtre	Plâtre	Peinture	C	0,08	
9152					MD	0,12	
9153	C	Fenêtre Allège de fenêtre	Plâtre	Peinture	C	0,08	
9154					MD	0,07	
	C	Fenêtre Dormant	Aluminium	Peinture			Elément postérieur à 1949
	C	Fenêtre Dormant	Aluminium	Peinture			Elément postérieur à 1949
9143	C	Mur	Plâtre	Peinture	C	0,05	
9144					MD	0,21	
9145	D	Mur	Plâtre	Peinture	C	0,07	
9146					MD	0,08	
	D	Porte Dormant	Boit brut				Bois brut
9149	D	Porte Ouvrant	Bois	Peinture	C	0,06	

Plomb

N°	Zone	Unité de repérage	Substrat	Revêtement apparent	Localisation	Résultats (mg/cm²)	Observations
9150					MD	0,06	
9155	Plafond	Plafond	Béton	Peinture	C	0,08	
9156					MD	0,12	
	Plafond	Plafond	Faux-plafond				Non peint
9157	Sol	Sol		Dalles de sol	C	0,14	
9158					MD	0,1	
	Toutes zones	Plinthes	Boit brut				Bois brut

Nombre total d'unités de repérage	18
Commentaire sur le local	Néant

31 (5ème)							
N°	Zone	Unité de repérage	Substrat	Revêtement apparent	Localisation	Résultats (mg/cm²)	Observations
9159	A	Mur	Plâtre	Peinture	C	0,05	
9160					MD	0,18	
	A	Porte Dormant	Boit brut				Bois brut
9167	A	Porte Ouvrant	Bois	Peinture	C	0,1	
9168					MD	0,08	
9161	B	Mur	Plâtre	Peinture	C	0,03	
9162					MD	0,08	
	B	Porte Dormant	Boit brut				Bois brut
9169	B	Porte Ouvrant	Bois	Peinture	C	0,04	
9170					MD	0,07	
	C	Fenêtre Ouvrant	Aluminium	Peinture			Elément postérieur à 1949
	C	Fenêtre Ouvrant	Aluminium	Peinture			Elément postérieur à 1949
	C	Fenêtre Ouvrant	Aluminium	Peinture			Elément postérieur à 1949
9171	C	Fenêtre Allège de fenêtre	Plâtre	Peinture	C	0,06	
9172					MD	0,05	
9173	C	Fenêtre Allège de fenêtre	Plâtre	Peinture	C	0,06	
9174					MD	0,27	
9175	C	Fenêtre Allège de fenêtre	Plâtre	Peinture	C	0,05	
9176					MD	0,13	
	C	Fenêtre Dormant	Aluminium	Peinture			Elément postérieur à 1949
	C	Fenêtre Dormant	Aluminium	Peinture			Elément postérieur à 1949
	C	Fenêtre Dormant	Aluminium	Peinture			Elément postérieur à 1949
9163	C	Mur	Plâtre	Peinture	C	0,06	
9164					MD	0,08	
9165	D	Mur	Plâtre	Peinture	C	0,06	
9166					MD	0,08	
9177	Plafond	Plafond	Béton	Peinture	C	0,1	
9178					MD	0,1	
	Plafond	Plafond	Faux-plafond				Non peint
9179	Sol	Sol		Dalles de sol	C	0,06	

Plomb

N°	Zone	Unité de repérage	Substrat	Revêtement apparent	Localisation	Résultats (mg/cm²)	Observations
9180					MD	0,1	
	Toutes zones	Plinthes	Boit brut				Bois brut
Nombre total d'unités de repérage		21					
Commentaire sur le local		Néant					

32 (5ème)							
N°	Zone	Unité de repérage	Substrat	Revêtement apparent	Localisation	Résultats (mg/cm²)	Observations
9181	A	Mur	Plâtre	Peinture	C	0,07	
9182					MD	0,05	
	A	Porte Dormant	Boit brut				Bois brut
9189	A	Porte Ouvrant	Bois	Peinture	C	0,07	
9190					MD	0,04	
9183	B	Mur	Plâtre	Peinture	C	0,05	
9184					MD	0,11	
	C	Fenêtre Ouvrant	Aluminium	Peinture			Elément postérieur à 1949
	C	Fenêtre Ouvrant	Aluminium	Peinture			Elément postérieur à 1949
9193	C	Fenêtre Allège de fenêtre	Plâtre	Peinture	C	0,16	
9194					MD	0,15	
9195	C	Fenêtre Allège de fenêtre	Plâtre	Peinture	C	0,07	
9196					MD	0,08	
	C	Fenêtre Dormant	Aluminium	Peinture			Elément postérieur à 1949
	C	Fenêtre Dormant	Aluminium	Peinture			Elément postérieur à 1949
9185	C	Mur	Plâtre	Peinture	C	0,1	
9186					MD	0,09	
9187	D	Mur	Plâtre	Peinture	C	0,18	
9188					MD	0,07	
	D	Porte Dormant	Boit brut				Bois brut
9191	D	Porte Ouvrant	Bois	Peinture	C	0,06	
9192					MD	0,04	
9197	Plafond	Plafond	Béton	Peinture	C	0,13	
9198					MD	0,09	
	Plafond	Plafond	Faux-plafond				Non peint
9199	Sol	Sol		Dalles de sol	C	0,07	
9200					MD	0,09	
	Toutes zones	Plinthes	Boit brut				Bois brut
Nombre total d'unités de repérage		18					
Commentaire sur le local		Néant					

34 (5ème)							
-----------	--	--	--	--	--	--	--

Plomb

N°	Zone	Unité de repérage	Substrat	Revêtement apparent	Localisation	Résultats (mg/cm²)	Observations
9201	A	Mur	Plâtre	Peinture	C	0,07	
9202					MD	0,04	
	A	Porte Dormant	Boit brut				Bois brut
9209	A	Porte Ouvrant	Bois	Peinture	C	0,18	
9210					MD	0,19	
9203	B	Mur	Plâtre	Peinture	C	0,06	
9204					MD	0,05	
	B	Porte Dormant	Boit brut				Bois brut
9221	B	Porte Ouvrant	Bois	Peinture	C	0,05	
9222					MD	0,08	
	C	Fenêtre Ouvrant	Aluminium	Peinture			Elément postérieur à 1949
	C	Fenêtre Ouvrant	Aluminium	Peinture			Elément postérieur à 1949
9213	C	Fenêtre Allège de fenêtre	Plâtre	Peinture	C	0,05	
9214					MD	0,06	
9215	C	Fenêtre Allège de fenêtre	Plâtre	Peinture	C	0,05	
9216					MD	0,05	
	C	Fenêtre Dormant	Aluminium	Peinture			Elément postérieur à 1949
	C	Fenêtre Dormant	Aluminium	Peinture			Elément postérieur à 1949
9205	C	Mur	Plâtre	Peinture	C	0,04	
9206					MD	0,04	
9207	D	Mur	Plâtre	Peinture	C	0,04	
9208					MD	0,1	
	D	Porte Dormant	Boit brut				Bois brut
9211	D	Porte Ouvrant	Bois	Peinture	C	0,1	
9212					MD	0,08	
9217	Plafond	Plafond	Béton	Peinture	C	0,18	
9218					MD	0,02	
	Plafond	Plafond	Faux-plafond				Non peint
9219	Sol	Sol		Dalles de sol	C	0,09	
9220					MD	0,27	
	Toutes zones	Plinthes	Boit brut				Bois brut

Nombre total d'unités de repérage

20

Commentaire sur le local

Néant

36 (5ème)

N°	Zone	Unité de repérage	Substrat	Revêtement apparent	Localisation	Résultats (mg/cm²)	Observations
9223	A	Mur	Plâtre	Peinture	C	0,1	
9224					MD	0,04	
	A	Porte Dormant	Boit brut				Bois brut
9231	A	Porte Ouvrant	Bois	Peinture	C	0,12	
9232					MD	0,21	
9225	B	Mur	Plâtre	Peinture	C	0,08	

Plomb

N°	Zone	Unité de repérage	Substrat	Revêtement apparent	Localisation	Résultats (mg/cm²)	Observations
9226					MD	0,14	
	B	Porte Dormant	Boit brut				Bois brut
9233	B	Porte Ouvrant	Bois	Peinture	C	0,25	
9234					MD	0,24	
	C	Fenêtre Ouvrant	Aluminium	Peinture			Elément postérieur à 1949
	C	Fenêtre Ouvrant	Aluminium	Peinture			Elément postérieur à 1949
9235	C	Fenêtre Allège de fenêtre	Plâtre	Peinture	C	0,1	
9236					MD	0,08	
9237	C	Fenêtre Allège de fenêtre	Plâtre	Peinture	C	0,11	
9238					MD	0,08	
	C	Fenêtre Dormant	Aluminium	Peinture			Elément postérieur à 1949
	C	Fenêtre Dormant	Aluminium	Peinture			Elément postérieur à 1949
9227	C	Mur	Plâtre	Peinture	C	0,01	
9228					MD	0,07	
9229	D	Mur	Plâtre	Peinture	C	0,11	
9230					MD	0,05	
9239	Plafond	Plafond	Béton	Peinture	C	0,07	
9240					MD	0,07	
	Plafond	Plafond	Faux-plafond				Non peint
9241	Sol	Sol		Dalles de sol	C	0,11	
9242					MD	0,25	
	Toutes zones	Plinthes	Boit brut				Bois brut
Nombre total d'unités de repérage		18					
Commentaire sur le local		Néant					

38 (5ème)							
N°	Zone	Unité de repérage	Substrat	Revêtement apparent	Localisation	Résultats (mg/cm²)	Observations
9243	A	Mur	Plâtre	Peinture	C	0,11	
9244					MD	0,07	
	A	Porte Dormant	Boit brut				Bois brut
9251	A	Porte Ouvrant	Bois	Peinture	C	0,09	
9252					MD	0,08	
9245	B	Mur	Plâtre	Peinture	C	0,04	
9246					MD	0,08	
	C	Fenêtre Ouvrant	Aluminium	Peinture			Elément postérieur à 1949
	C	Fenêtre Ouvrant	Aluminium	Peinture			Elément postérieur à 1949
9253	C	Fenêtre Allège de fenêtre	Plâtre	Peinture	C	0,08	
9254					MD	0,07	
9255	C	Fenêtre Allège de fenêtre	Plâtre	Peinture	C	0,08	
9256					MD	0,09	
	C	Fenêtre Dormant	Aluminium	Peinture			Elément postérieur à 1949
	C	Fenêtre Dormant	Aluminium	Peinture			Elément postérieur à 1949

Plomb

N°	Zone	Unité de repérage	Substrat	Revêtement apparent	Localisation	Résultats (mg/cm²)	Observations
9247	C	Mur	Plâtre	Peinture	C	0,07	
9248					MD	0,04	
9249	D	Mur	Plâtre	Peinture	C	0,15	
9250					MD	0,06	
9257	Plafond	Plafond	Béton	Peinture	C	0,09	
9258					MD	0,06	
	Plafond	Plafond	Faux-plafond				Non peint
9259	Sol	Sol		Dalles de sol	C	0,05	
9260					MD	0,07	
	Toutes zones	Plinthes	Boit brut				Bois brut

Nombre total d'unités de repérage	16
Commentaire sur le local	Néant

40 (5ème)							
N°	Zone	Unité de repérage	Substrat	Revêtement apparent	Localisation	Résultats (mg/cm²)	Observations
9261	A	Mur	Plâtre	Peinture	C	0,06	
9262					MD	0,26	
	A	Porte Dormant	Boit brut				Bois brut
9269	A	Porte Ouvrant	Bois	Peinture	C	0,04	
9270					MD	0,1	
9263	B	Mur	Plâtre	Peinture	C	0,1	
9264					MD	0,06	
	C	Fenêtre Ouvrant	Aluminium	Peinture			Elément postérieur à 1949
	C	Fenêtre Ouvrant	Aluminium	Peinture			Elément postérieur à 1949
	C	Fenêtre Ouvrant	Aluminium	Peinture			Elément postérieur à 1949
	C	Fenêtre Ouvrant	Aluminium	Peinture			Elément postérieur à 1949
9271	C	Fenêtre Allège de fenêtre	Plâtre	Peinture	C	0,1	
9272					MD	0,1	
9273	C	Fenêtre Allège de fenêtre	Plâtre	Peinture	C	0,08	
9274					MD	0,08	
9275	C	Fenêtre Allège de fenêtre	Plâtre	Peinture	C	0,26	
9276					MD	0,17	
9277	C	Fenêtre Allège de fenêtre	Plâtre	Peinture	C	0,1	
9278					MD	0,24	
	C	Fenêtre Dormant	Aluminium	Peinture			Elément postérieur à 1949
	C	Fenêtre Dormant	Aluminium	Peinture			Elément postérieur à 1949
	C	Fenêtre Dormant	Aluminium	Peinture			Elément postérieur à 1949
	C	Fenêtre Dormant	Aluminium	Peinture			Elément postérieur à 1949
9265	C	Mur	Plâtre	Peinture	C	0,1	
9266					MD	0,04	
9267	D	Mur	Plâtre	Peinture	C	0,07	
9268					MD	0,06	

Plomb

N°	Zone	Unité de repérage	Substrat	Revêtement apparent	Localisation	Résultats (mg/cm²)	Observations
9283	E	Mur	Plâtre	Peinture	C	0,07	
9284					MD	0,1	
9285	F	Mur	Plâtre	Peinture	C	0,07	
9286					MD	0,1	
9279	Plafond	Plafond	Béton	Peinture	C	0,05	
9280					MD	0,1	
	Plafond	Plafond	Faux-plafond				Non peint
9281	Sol	Sol		Dalles de sol	C	0,23	
9282					MD	0,12	
	Toutes zones	Plinthes	Boit brut				Bois brut
Nombre total d'unités de repérage			24				
Commentaire sur le local			Néant				

45 (5ème)							
N°	Zone	Unité de repérage	Substrat	Revêtement apparent	Localisation	Résultats (mg/cm²)	Observations
9287	A	Mur	Plâtre	Peinture	C	0,07	
9288					MD	0,1	
	A	Porte Dormant	Boit brut				Bois brut
9299	A	Porte Ouvrant	Bois	Peinture	C	0,09	
9300					MD	0,06	
9289	B	Mur	Plâtre	Peinture	C	0,06	
9290					MD	0,17	
	B	Porte Dormant	Boit brut				Bois brut
9315	B	Porte Ouvrant	Bois	Peinture	C	0,13	
9316					MD	0,09	
9291	C	Mur	Plâtre	Peinture	C	0,1	
9292					MD	0,05	
9293	D	Mur	Plâtre	Peinture	C	0,12	
9294					MD	0,07	
	E	Fenêtre Ouvrant	Aluminium	Peinture			Elément postérieur à 1949
	E	Fenêtre Ouvrant	Aluminium	Peinture			Elément postérieur à 1949
	E	Fenêtre Ouvrant	Aluminium	Peinture			Elément postérieur à 1949
	E	Fenêtre Ouvrant	Aluminium	Peinture			Elément postérieur à 1949
9301	E	Fenêtre Allège de fenêtre	Plâtre	Peinture	C	0,08	
9302					MD	0,1	
9303	E	Fenêtre Allège de fenêtre	Plâtre	Peinture	C	0,01	
9304					MD	0,06	
9305	E	Fenêtre Allège de fenêtre	Plâtre	Peinture	C	0,05	
9306					MD	0,11	
9307	E	Fenêtre Allège de fenêtre	Plâtre	Peinture	C	0,26	
9308					MD	0,06	
	E	Fenêtre Dormant	Aluminium	Peinture			Elément postérieur à 1949

Plomb

N°	Zone	Unité de repérage	Substrat	Revêtement apparent	Localisation	Résultats (mg/cm²)	Observations
	E	Fenêtre Dormant	Aluminium	Peinture			Elément postérieur à 1949
	E	Fenêtre Dormant	Aluminium	Peinture			Elément postérieur à 1949
	E	Fenêtre Dormant	Aluminium	Peinture			Elément postérieur à 1949
9295	E	Mur	Plâtre	Peinture	C	0,16	
9296					MD	0,24	
9297	F	Mur	Plâtre	Peinture	C	0,04	
9298					MD	0,04	
	F	Porte Dormant	Boit brut				Bois brut
9313	F	Porte Ouvrant	Bois	Peinture	C	0,05	
9314					MD	0,14	
9309	Plafond	Plafond	Béton	Peinture	C	0,11	
9310					MD	0,06	
	Plafond	Plafond	Faux-plafond				Non peint
9311	Sol	Sol		Dalles de sol	C	0,08	
9312					MD	0,11	
	Toutes zones	Plinthes	Boit brut				Bois brut
Nombre total d'unités de repérage		28					
Commentaire sur le local		Néant					

49 (5ème)							
N°	Zone	Unité de repérage	Substrat	Revêtement apparent	Localisation	Résultats (mg/cm²)	Observations
9317	A	Mur	Plâtre	Peinture	C	0,2	
9318					MD	0,06	
	A	Porte Dormant	Boit brut				Bois brut
9325	A	Porte Ouvrant	Bois	Peinture	C	0,09	
9326					MD	0,1	
9319	B	Mur	Plâtre	Peinture	C	0,04	
9320					MD	0,05	
	B	Porte Dormant	Boit brut				Bois brut
9327	B	Porte Ouvrant	Bois	Peinture	C	0,09	
9328					MD	0,11	
	C	Fenêtre Ouvrant	Aluminium	Peinture			Elément postérieur à 1949
	C	Fenêtre Ouvrant	Aluminium	Peinture			Elément postérieur à 1949
9329	C	Fenêtre Allège de fenêtre	Plâtre	Peinture	C	0,05	
9330					MD	0,2	
9331	C	Fenêtre Allège de fenêtre	Plâtre	Peinture	C	0,1	
9332					MD	0,04	
	C	Fenêtre Dormant	Aluminium	Peinture			Elément postérieur à 1949
	C	Fenêtre Dormant	Aluminium	Peinture			Elément postérieur à 1949
9321	C	Mur	Plâtre	Peinture	C	0,08	
9322					MD	0,08	
9323	D	Mur	Plâtre	Peinture	C	0,1	

Plomb

N°	Zone	Unité de repérage	Substrat	Revêtement apparent	Localisation	Résultats (mg/cm²)	Observations
9324					MD	0,04	
	D	Porte Dormant	Boit brut				Bois brut
9337	D	Porte Ouvrant	Bois	Peinture	C	0,04	
9338					MD	0,06	
9333	Plafond	Plafond	Béton	Peinture	C	0,11	
9334					MD	0,06	
	Plafond	Plafond	Faux-plafond				Non peint
9335	Sol	Sol		Dalles de sol	C	0,06	
9336					MD	0,05	
	Toutes zones	Plinthes	Boit brut				Bois brut

Nombre total d'unités de repérage

20

Commentaire sur le local

Néant

52 (5ème)

N°	Zone	Unité de repérage	Substrat	Revêtement apparent	Localisation	Résultats (mg/cm²)	Observations
9339	A	Mur	Plâtre	Peinture	C	0,04	
9340					MD	0,05	
	A	Porte Dormant	Boit brut				Bois brut
9347	A	Porte Ouvrant	Bois	Peinture	C	0,1	
9348					MD	0,08	
9341	B	Mur	Plâtre	Peinture	C	0,18	
9342					MD	0,09	
	B	Porte Dormant	Boit brut				Bois brut
9349	B	Porte Ouvrant	Bois	Peinture	C	0,05	
9350					MD	0,08	
	C	Fenêtre Ouvrant	Aluminium	Peinture			Elément postérieur à 1949
	C	Fenêtre Ouvrant	Aluminium	Peinture			Elément postérieur à 1949
	C	Fenêtre Ouvrant	Aluminium	Peinture			Elément postérieur à 1949
9351	C	Fenêtre Allège de fenêtre	Plâtre	Peinture	C	0,1	
9352					MD	0,04	
9353	C	Fenêtre Allège de fenêtre	Plâtre	Peinture	C	0,1	
9354					MD	0,04	
9355	C	Fenêtre Allège de fenêtre	Plâtre	Peinture	C	0,09	
9356					MD	0,02	
	C	Fenêtre Dormant	Aluminium	Peinture			Elément postérieur à 1949
	C	Fenêtre Dormant	Aluminium	Peinture			Elément postérieur à 1949
	C	Fenêtre Dormant	Aluminium	Peinture			Elément postérieur à 1949
9343	C	Mur	Plâtre	Peinture	C	0,2	
9344					MD	0,11	
9345	D	Mur	Plâtre	Peinture	C	0,14	
9346					MD	0,1	
9357	Plafond	Plafond	Béton	Peinture	C	0,07	

Plomb

N°	Zone	Unité de repérage	Substrat	Revêtement apparent	Localisation	Résultats (mg/cm²)	Observations
9358					MD	0,06	
	Plafond	Plafond	Faux-plafond				Non peint
9359	Sol	Sol		Dalles de sol	C	0,09	
9360					MD	0,09	
	Toutes zones	Plinthes	Boit brut				Bois brut
Nombre total d'unités de repérage		21					
Commentaire sur le local		Néant					

54 (5ème)							
N°	Zone	Unité de repérage	Substrat	Revêtement apparent	Localisation	Résultats (mg/cm²)	Observations
9361	A	Mur	Plâtre	Peinture	C	0,08	
9362					MD	0,07	
	A	Porte Dormant	Boit brut				Bois brut
9369	A	Porte Ouvrant	Bois	Peinture	C	0,05	
9370					MD	0,05	
9363	B	Mur	Plâtre	Peinture	C	0,1	
9364					MD	0,06	
9365	C	Mur	Plâtre	Peinture	C	0,08	
9366					MD	0,05	
	D	Fenêtre Ouvrant	Aluminium	Peinture			Elément postérieur à 1949
	D	Fenêtre Ouvrant	Aluminium	Peinture			Elément postérieur à 1949
9371	D	Fenêtre Allège de fenêtre	Plâtre	Peinture	C	0,09	
9372					MD	0,04	
9373	D	Fenêtre Allège de fenêtre	Plâtre	Peinture	C	0,07	
9374					MD	0,11	
	D	Fenêtre Dormant	Aluminium	Peinture			Elément postérieur à 1949
	D	Fenêtre Dormant	Aluminium	Peinture			Elément postérieur à 1949
9367	D	Mur	Plâtre	Peinture	C	0,06	
9368					MD	0,14	
9375	Plafond	Plafond	Béton	Peinture	C	0,25	
9376					MD	0,09	
	Plafond	Plafond	Faux-plafond				Non peint
9377	Sol	Sol		Dalles de sol	C	0,06	
9378					MD	0,05	
	Toutes zones	Plinthes	Boit brut				Bois brut
Nombre total d'unités de repérage		16					
Commentaire sur le local		Néant					

55 (5ème)							
-----------	--	--	--	--	--	--	--

Plomb

N°	Zone	Unité de repérage	Substrat	Revêtement apparent	Localisation	Résultats (mg/cm²)	Observations
9379	A	Mur	Plâtre	Peinture	C	0,04	
9380					MD	0,04	
	A	Porte Dormant	Boit brut				Bois brut
9387	A	Porte Ouvrant	Bois	Peinture	C	0,04	
9388					MD	0,04	
9381	B	Mur	Plâtre	Peinture	C	0,08	
9382					MD	0,1	
	C	Fenêtre Ouvrant	Aluminium	Peinture			Elément postérieur à 1949
9389	C	Fenêtre Allège de fenêtre	Plâtre	Peinture	C	0,05	
9390					MD	0,1	
	C	Fenêtre Dormant	Aluminium	Peinture			Elément postérieur à 1949
9383	C	Mur	Plâtre	Peinture	C	0,09	
9384					MD	0,08	
9385	D	Mur	Plâtre	Peinture	C	0,07	
9386					MD	0,05	
9391	Plafond	Plafond	Béton	Peinture	C	0,04	
9392					MD	0,09	
	Plafond	Plafond	Faux-plafond				Non peint
9393	Sol	Sol		Dalles de sol	C	0,08	
9394					MD	0,05	
	Toutes zones	Plinthes	Boit brut				Bois brut

Nombre total d'unités de repérage

13

Commentaire sur le local

Néant

55bis (5ème)

N°	Zone	Unité de repérage	Substrat	Revêtement apparent	Localisation	Résultats (mg/cm²)	Observations
9395	A	Mur	Plâtre	Peinture	C	0,07	
9396					MD	0,2	
	A	Porte Dormant	Boit brut				Bois brut
9407	A	Porte Ouvrant	Bois	Peinture	C	0,1	
9408					MD	0,06	
9397	B	Mur	Plâtre	Peinture	C	0,04	
9398					MD	0,07	
	B	Porte Dormant	Boit brut				Bois brut
9409	B	Porte Ouvrant	Bois	Peinture	C	0,05	
9410					MD	0,09	
9399	C	Mur	Plâtre	Peinture	C	0,21	
9400					MD	0,17	
	C	Porte Dormant	Boit brut				Bois brut
9401	C	Porte Ouvrant	Bois	Peinture	C	0,09	
9402					MD	0,1	
9403	Plafond	Plafond	Béton	Peinture	C	0,06	

Plomb

N°	Zone	Unité de repérage	Substrat	Revêtement apparent	Localisation	Résultats (mg/cm²)	Observations
9404					MD	0,1	
	Plafond	Plafond	Faux-plafond				Non peint
9405	Sol	Sol		Dalles de sol	C	0,09	
9406					MD	0,1	
	Toutes zones	Plinthes	Boit brut				Bois brut
Nombre total d'unités de repérage			13				
Commentaire sur le local			Néant				

56 (5ème)							
N°	Zone	Unité de repérage	Substrat	Revêtement apparent	Localisation	Résultats (mg/cm²)	Observations
9411	A	Mur	Plâtre	Peinture	C	0,08	
9412					MD	0,04	
	A	Porte Dormant	Boit brut				Bois brut
9419	A	Porte Ouvrant	Bois	Peinture	C	0,08	
9420					MD	0,02	
	B	Fenêtre Ouvrant	Aluminium	Peinture			Elément postérieur à 1949
	B	Fenêtre Ouvrant	Aluminium	Peinture			Elément postérieur à 1949
9421	B	Fenêtre Allège de fenêtre	Plâtre	Peinture	C	0,1	
9422					MD	0,08	
9423	B	Fenêtre Allège de fenêtre	Plâtre	Peinture	C	0,07	
9424					MD	0,07	
	B	Fenêtre Dormant	Aluminium	Peinture			Elément postérieur à 1949
	B	Fenêtre Dormant	Aluminium	Peinture			Elément postérieur à 1949
9413	B	Mur	Plâtre	Peinture	C	0,05	
9414					MD	0,06	
9415	C	Mur	Plâtre	Peinture	C	0,07	
9416					MD	0,17	
	C	Porte Dormant	Boit brut				Bois brut
9429	C	Porte Ouvrant	Bois	Peinture	C	0,18	
9430					MD	0,1	
9417	D	Mur	Plâtre	Peinture	C	0,01	
9418					MD	0,08	
9425	Plafond	Plafond	Béton	Peinture	C	0,21	
9426					MD	0,05	
	Plafond	Plafond	Faux-plafond				Non peint
9427	Sol	Sol		Dalles de sol	C	0,04	
9428					MD	0,07	
	Toutes zones	Plinthes	Boit brut				Bois brut
Nombre total d'unités de repérage			18				
Commentaire sur le local			Néant				

59 (5ème)

N°	Zone	Unité de repérage	Substrat	Revêtement apparent	Localisation	Résultats (mg/cm²)	Observations
9431	A	Mur	Plâtre	Peinture	C	0,08	
9432					MD	0,08	
	A	Porte Dormant	Boit brut				Bois brut
9439	A	Porte Ouvrant	Bois	Peinture	C	0,08	
9440					MD	0,12	
9433	B	Mur	Plâtre	Peinture	C	0,06	
9434					MD	0,21	
	B	Porte Dormant	Boit brut				Bois brut
9441	B	Porte Ouvrant	Bois	Peinture	C	0,09	
9442					MD	0,09	
	C	Fenêtre Ouvrant	Aluminium	Peinture			Elément postérieur à 1949
	C	Fenêtre Ouvrant	Aluminium	Peinture			Elément postérieur à 1949
9443	C	Fenêtre Allège de fenêtre	Plâtre	Peinture	C	0,06	
9444					MD	0,08	
9445	C	Fenêtre Allège de fenêtre	Plâtre	Peinture	C	0,1	
9446					MD	0,11	
	C	Fenêtre Dormant	Aluminium	Peinture			Elément postérieur à 1949
	C	Fenêtre Dormant	Aluminium	Peinture			Elément postérieur à 1949
9435	C	Mur	Plâtre	Peinture	C	0,12	
9436					MD	0,07	
9437	D	Mur	Plâtre	Peinture	C	0,07	
9438					MD	0,05	
9447	Plafond	Plafond	Béton	Peinture	C	0,15	
9448					MD	0,1	
	Plafond	Plafond	Faux-plafond				Non peint
9449	Sol	Sol		Dalles de sol	C	0,1	
9450					MD	0,06	
	Toutes zones	Plinthes	Boit brut				Bois brut

Nombre total d'unités de repérage

18

Commentaire sur le local

Néant

60 (5ème)

N°	Zone	Unité de repérage	Substrat	Revêtement apparent	Localisation	Résultats (mg/cm²)	Observations
9451	A	Mur	Plâtre	Peinture	C	0,1	
9452					MD	0,06	
	A	Porte Dormant	Boit brut				Bois brut
9459	A	Porte Ouvrant	Bois	Peinture	C	0,2	
9460					MD	0,08	
9453	B	Mur	Plâtre	Peinture	C	0,07	
9454					MD	0,11	
	C	Fenêtre Ouvrant	Aluminium	Peinture			Elément postérieur à 1949
	C	Fenêtre Ouvrant	Aluminium	Peinture			Elément postérieur à 1949

Plomb

N°	Zone	Unité de repérage	Substrat	Revêtement apparent	Localisation	Résultats (mg/cm²)	Observations
9461	C	Fenêtre Allège de fenêtre	Plâtre	Peinture	C	0,21	
9462					MD	0,05	
9463	C	Fenêtre Allège de fenêtre	Plâtre	Peinture	C	0,1	
9464					MD	0,07	
	C	Fenêtre Dormant	Aluminium	Peinture			Elément postérieur à 1949
	C	Fenêtre Dormant	Aluminium	Peinture			Elément postérieur à 1949
9455	C	Mur	Plâtre	Peinture	C	0,05	
9456					MD	0,26	
9457	D	Mur	Plâtre	Peinture	C	0,09	
9458					MD	0,05	
9465	Plafond	Plafond	Béton	Peinture	C	0,1	
9466					MD	0,2	
	Plafond	Plafond	Faux-plafond				Non peint
9467	Sol	Sol		Dalles de sol	C	0,11	
9468					MD	0,05	
	Toutes zones	Plinthes	Boit brut				Bois brut
Nombre total d'unités de repérage		16					
Commentaire sur le local		Néant					

62 (5ème)							
N°	Zone	Unité de repérage	Substrat	Revêtement apparent	Localisation	Résultats (mg/cm²)	Observations
9469	A	Mur	Plâtre	Peinture	C	0,07	
9470					MD	0,1	
	A	Porte Dormant	Boit brut				Bois brut
9477	A	Porte Ouvrant	Bois	Peinture	C	0,08	
9478					MD	0,12	
9471	B	Mur	Plâtre	Peinture	C	0,08	
9472					MD	0,09	
	B	Porte Dormant	Boit brut				Bois brut
9479	B	Porte Ouvrant	Bois	Peinture	C	0,08	
9480					MD	0,04	
	C	Fenêtre Ouvrant	Aluminium	Peinture			Elément postérieur à 1949
	C	Fenêtre Ouvrant	Aluminium	Peinture			Elément postérieur à 1949
	C	Fenêtre Ouvrant	Aluminium	Peinture			Elément postérieur à 1949
9481	C	Fenêtre Allège de fenêtre	Plâtre	Peinture	C	0,06	
9482					MD	0,09	
9483	C	Fenêtre Allège de fenêtre	Plâtre	Peinture	C	0,11	
9484					MD	0,09	
9485	C	Fenêtre Allège de fenêtre	Plâtre	Peinture	C	0,05	
9486					MD	0,07	
	C	Fenêtre Dormant	Aluminium	Peinture			Elément postérieur à 1949
	C	Fenêtre Dormant	Aluminium	Peinture			Elément postérieur à 1949

Plomb

N°	Zone	Unité de repérage	Substrat	Revêtement apparent	Localisation	Résultats (mg/cm²)	Observations
	C	Fenêtre Dormant	Aluminium	Peinture			Elément postérieur à 1949
9473	C	Mur	Plâtre	Peinture	C	0,24	
9474					MD	0,09	
9475	D	Mur	Plâtre	Peinture	C	0,06	
9476					MD	0,24	
9487	Plafond	Plafond	Béton	Peinture	C	0,09	
9488					MD	0,06	
	Plafond	Plafond	Faux-plafond				Non peint
9489	Sol	Sol		Dalles de sol	C	0,05	
9490					MD	0,22	
	Toutes zones	Plinthes	Boit brut				Bois brut
Nombre total d'unités de repérage		21					
Commentaire sur le local		Néant					

65 (5ème)							
N°	Zone	Unité de repérage	Substrat	Revêtement apparent	Localisation	Résultats (mg/cm²)	Observations
9491	A	Mur	Plâtre	Peinture	C	0,06	
9492					MD	0,09	
	A	Porte Dormant	Boit brut				Bois brut
9499	A	Porte Ouvrant	Bois	Peinture	C	0,07	
9500					MD	0,05	
9493	B	Mur	Plâtre	Peinture	C	0,17	
9494					MD	0,08	
	B	Porte Dormant	Boit brut				Bois brut
9501	B	Porte Ouvrant	Bois	Peinture	C	0,04	
9502					MD	0,14	
	C	Fenêtre Ouvrant	Aluminium	Peinture			Elément postérieur à 1949
	C	Fenêtre Ouvrant	Aluminium	Peinture			Elément postérieur à 1949
	C	Fenêtre Ouvrant	Aluminium	Peinture			Elément postérieur à 1949
	C	Fenêtre Ouvrant	Aluminium	Peinture			Elément postérieur à 1949
9503	C	Fenêtre Allège de fenêtre	Plâtre	Peinture	C	0,04	
9504					MD	0,06	
9505	C	Fenêtre Allège de fenêtre	Plâtre	Peinture	C	0,08	
9506					MD	0,08	
9507	C	Fenêtre Allège de fenêtre	Plâtre	Peinture	C	0,09	
9508					MD	0,07	
9513	C	Fenêtre Allège de fenêtre	Plâtre	Peinture	C	0,11	
9514					MD	0,05	
	C	Fenêtre Dormant	Aluminium	Peinture			Elément postérieur à 1949
	C	Fenêtre Dormant	Aluminium	Peinture			Elément postérieur à 1949
	C	Fenêtre Dormant	Aluminium	Peinture			Elément postérieur à 1949
	C	Fenêtre Dormant	Aluminium	Peinture			Elément postérieur à 1949

Plomb

N°	Zone	Unité de repérage	Substrat	Revêtement apparent	Localisation	Résultats (mg/cm²)	Observations
9495	C	Mur	Plâtre	Peinture	C	0,05	
9496					MD	0,09	
9497	D	Mur	Plâtre	Peinture	C	0,03	
9498					MD	0,2	
9509	Plafond	Plafond	Béton	Peinture	C	0,02	
9510					MD	0,05	
	Plafond	Plafond	Faux-plafond				Non peint
9511	Sol	Sol		Dalles de sol	C	0,08	
9512					MD	0,05	
	Toutes zones	Plinthes	Boit brut				Bois brut
Nombre total d'unités de repérage			24				
Commentaire sur le local			Néant				

69 (5ème)							
N°	Zone	Unité de repérage	Substrat	Revêtement apparent	Localisation	Résultats (mg/cm²)	Observations
9515	A	Mur	Plâtre	Peinture	C	0,05	
9516					MD	0,25	
	A	Porte Dormant	Boit brut				Bois brut
9523	A	Porte Ouvrant	Bois	Peinture	C	0,06	
9524					MD	0,08	
9517	B	Mur	Plâtre	Peinture	C	0,06	
9518					MD	0,1	
	C	Fenêtre Ouvrant	Aluminium	Peinture			Elément postérieur à 1949
	C	Fenêtre Ouvrant	Aluminium	Peinture			Elément postérieur à 1949
9527	C	Fenêtre Allège de fenêtre	Plâtre	Peinture	C	0,1	
9528					MD	0,25	
9529	C	Fenêtre Allège de fenêtre	Plâtre	Peinture	C	0,04	
9530					MD	0,07	
	C	Fenêtre Dormant	Aluminium	Peinture			Elément postérieur à 1949
	C	Fenêtre Dormant	Aluminium	Peinture			Elément postérieur à 1949
9519	C	Mur	Plâtre	Peinture	C	0,11	
9520					MD	0,04	
9521	D	Mur	Plâtre	Peinture	C	0,07	
9522					MD	0,04	
	D	Porte Dormant	Boit brut				Bois brut
9525	D	Porte Ouvrant	Bois	Peinture	C	0,1	
9526					MD	0,05	
9531	Plafond	Plafond	Béton	Peinture	C	0,04	
9532					MD	0,04	
	Plafond	Plafond	Faux-plafond				Non peint
9533	Sol	Sol		Dalles de sol	C	0,05	
9534					MD	0,24	

Plomb

N°	Zone	Unité de repérage	Substrat	Revêtement apparent	Localisation	Résultats (mg/cm²)	Observations
	Toutes zones	Plinthes	Boit brut				Bois brut
Nombre total d'unités de repérage		18					
Commentaire sur le local		Néant					

73 (5ème)							
N°	Zone	Unité de repérage	Substrat	Revêtement apparent	Localisation	Résultats (mg/cm²)	Observations
9535	A	Mur	Plâtre	Peinture	C	0,06	
9536					MD	0,11	
	A	Porte Dormant	Boit brut				Bois brut
9543	A	Porte Ouvrant	Bois	Peinture	C	0,1	
9544					MD	0,06	
9537	B	Mur	Plâtre	Peinture	C	0,15	
9538					MD	0,1	
	B	Porte Dormant	Boit brut				Bois brut
9545	B	Porte Ouvrant	Bois	Peinture	C	0,24	
9546					MD	0,09	
	C	Fenêtre Ouvrant	Aluminium	Peinture			Elément postérieur à 1949
	C	Fenêtre Ouvrant	Aluminium	Peinture			Elément postérieur à 1949
	C	Fenêtre Ouvrant	Aluminium	Peinture			Elément postérieur à 1949
9547	C	Fenêtre Allège de fenêtre	Plâtre	Peinture	C	0,08	
9548					MD	0,08	
9549	C	Fenêtre Allège de fenêtre	Plâtre	Peinture	C	0,06	
9550					MD	0,1	
9551	C	Fenêtre Allège de fenêtre	Plâtre	Peinture	C	0,08	
9552					MD	0,09	
	C	Fenêtre Dormant	Aluminium	Peinture			Elément postérieur à 1949
	C	Fenêtre Dormant	Aluminium	Peinture			Elément postérieur à 1949
	C	Fenêtre Dormant	Aluminium	Peinture			Elément postérieur à 1949
9539	C	Mur	Plâtre	Peinture	C	0,04	
9540					MD	0,04	
9541	D	Mur	Plâtre	Peinture	C	0,11	
9542					MD	0,09	
9553	Plafond	Plafond	Béton	Peinture	C	0,06	
9554					MD	0,05	
	Plafond	Plafond	Faux-plafond				Non peint
9555	Sol	Sol		Dalles de sol	C	0,23	
9556					MD	0,22	
	Toutes zones	Plinthes	Boit brut				Bois brut
Nombre total d'unités de repérage		21					
Commentaire sur le local		Néant					

Plomb

76 (5ème)							
N°	Zone	Unité de repérage	Substrat	Revêtement apparent	Localisation	Résultats (mg/cm²)	Observations
9557	A	Mur	Plâtre	Peinture	C	0,05	
9558					MD	0,04	
	A	Porte Dormant	Boit brut				Bois brut
9565	A	Porte Ouvrant	Bois	Peinture	C	0,2	
9566					MD	0,14	
9559	B	Mur	Plâtre	Peinture	C	0,07	
9560					MD	0,07	
	C	Fenêtre Ouvrant	Aluminium	Peinture			Elément postérieur à 1949
	C	Fenêtre Ouvrant	Aluminium	Peinture			Elément postérieur à 1949
	C	Fenêtre Ouvrant	Aluminium	Peinture			Elément postérieur à 1949
	C	Fenêtre Ouvrant	Aluminium	Peinture			Elément postérieur à 1949
9567	C	Fenêtre Allège de fenêtre	Plâtre	Peinture	C	0,06	
9568					MD	0,08	
9569	C	Fenêtre Allège de fenêtre	Plâtre	Peinture	C	0,11	
9570					MD	0,08	
9571	C	Fenêtre Allège de fenêtre	Plâtre	Peinture	C	0,04	
9572					MD	0,1	
9577	C	Fenêtre Allège de fenêtre	Plâtre	Peinture	C	0,09	
9578					MD	0,08	
	C	Fenêtre Dormant	Aluminium	Peinture			Elément postérieur à 1949
	C	Fenêtre Dormant	Aluminium	Peinture			Elément postérieur à 1949
	C	Fenêtre Dormant	Aluminium	Peinture			Elément postérieur à 1949
	C	Fenêtre Dormant	Aluminium	Peinture			Elément postérieur à 1949
9561	C	Mur	Plâtre	Peinture	C	0,04	
9562					MD	0,06	
9563	D	Mur	Plâtre	Peinture	C	0,12	
9564					MD	0,2	
9573	Plafond	Plafond	Béton	Peinture	C	0,07	
9574					MD	0,09	
	Plafond	Plafond	Faux-plafond				Non peint
9575	Sol	Sol		Dalles de sol	C	0,11	
9576					MD	0,07	
	Toutes zones	Plinthes	Boit brut				Bois brut
Nombre total d'unités de repérage			22				
Commentaire sur le local			Néant				

79 (5ème)							
N°	Zone	Unité de repérage	Substrat	Revêtement apparent	Localisation	Résultats (mg/cm²)	Observations
9579	A	Mur	Plâtre	Peinture	C	0,1	
9580					MD	0,24	
	A	Porte Dormant	Boit brut				Bois brut

N°	Zone	Unité de repérage	Substrat	Revêtement apparent	Localisation	Résultats (mg/cm²)	Observations
9587	A	Porte Ouvrant	Bois	Peinture	C	0,05	
9588					MD	0,1	
9581	B	Mur	Plâtre	Peinture	C	0,05	
9582					MD	0,08	
	C	Fenêtre Ouvrant	Aluminium	Peinture			Elément postérieur à 1949
	C	Fenêtre Ouvrant	Aluminium	Peinture			Elément postérieur à 1949
9589	C	Fenêtre Allège de fenêtre	Plâtre	Peinture	C	0,05	
9590					MD	0,05	
9591	C	Fenêtre Allège de fenêtre	Plâtre	Peinture	C	0,09	
9592					MD	0,1	
	C	Fenêtre Dormant	Aluminium	Peinture			Elément postérieur à 1949
	C	Fenêtre Dormant	Aluminium	Peinture			Elément postérieur à 1949
9583	C	Mur	Plâtre	Peinture	C	0,09	
9584					MD	0,04	
9585	D	Mur	Plâtre	Peinture	C	0,04	
9586					MD	0,07	
9593	Plafond	Plafond	Béton	Peinture	C	0,04	
9594					MD	0,08	
	Plafond	Plafond	Faux-plafond				Non peint
9595	Sol	Sol		Dalles de sol	C	0,11	
9596					MD	0,07	
	Toutes zones	Plinthes	Boit brut				Bois brut
Nombre total d'unités de repérage			16				
Commentaire sur le local			Néant				

81 (5ème)							
N°	Zone	Unité de repérage	Substrat	Revêtement apparent	Localisation	Résultats (mg/cm²)	Observations
9597	A	Mur	Plâtre	Peinture	C	0,1	
9598					MD	0,09	
	A	Porte Dormant	Boit brut				Bois brut
9605	A	Porte Ouvrant	Bois	Peinture	C	0,08	
9606					MD	0,09	
9599	B	Mur	Plâtre	Peinture	C	0,06	
9600					MD	0,08	
	C	Fenêtre Ouvrant	Aluminium	Peinture			Elément postérieur à 1949
	C	Fenêtre Ouvrant	Aluminium	Peinture			Elément postérieur à 1949
9609	C	Fenêtre Allège de fenêtre	Plâtre	Peinture	C	0,04	
9610					MD	0,09	
9611	C	Fenêtre Allège de fenêtre	Plâtre	Peinture	C	0,1	
9612					MD	0,11	
	C	Fenêtre Dormant	Aluminium	Peinture			Elément postérieur à 1949
	C	Fenêtre Dormant	Aluminium	Peinture			Elément postérieur à 1949

Plomb

N°	Zone	Unité de repérage	Substrat	Revêtement apparent	Localisation	Résultats (mg/cm²)	Observations
9601	C	Mur	Plâtre	Peinture	C	0,06	
9602					MD	0,07	
9603	D	Mur	Plâtre	Peinture	C	0,06	
9604					MD	0,11	
	D	Porte Dormant	Boit brut				Bois brut
9607	D	Porte Ouvrant	Bois	Peinture	C	0,22	
9608					MD	0,06	
9613	Plafond	Plafond	Béton	Peinture	C	0,1	
9614					MD	0,1	
	Plafond	Plafond	Faux-plafond				Non peint
9615	Sol	Sol		Dalles de sol	C	0,1	
9616					MD	0,1	
	Toutes zones	Plinthes	Boit brut				Bois brut

Nombre total d'unités de repérage

18

Commentaire sur le local

Néant

82 (5ème)

N°	Zone	Unité de repérage	Substrat	Revêtement apparent	Localisation	Résultats (mg/cm²)	Observations
9617	A	Mur	Plâtre	Peinture	C	0,08	
9618					MD	0,22	
	A	Porte Dormant	Boit brut				Bois brut
	A	Porte Dormant	Boit brut				Bois brut
9625	A	Porte Ouvrant	Bois	Peinture	C	0,04	
9626					MD	0,19	
9639	A	Porte Ouvrant	Bois	Peinture	C	0,04	
9640					MD	0,04	
9619	B	Mur	Plâtre	Peinture	C	0,09	
9620					MD	0,04	
9621	C	Mur	Plâtre	Peinture	C	0,07	
9622					MD	0,01	
	D	Fenêtre Ouvrant	Aluminium	Peinture			Elément postérieur à 1949
	D	Fenêtre Ouvrant	Aluminium	Peinture			Elément postérieur à 1949
	D	Fenêtre Ouvrant	Aluminium	Peinture			Elément postérieur à 1949
	D	Fenêtre Ouvrant	Aluminium	Peinture			Elément postérieur à 1949
	D	Fenêtre Ouvrant	Aluminium	Peinture			Elément postérieur à 1949
9627	D	Fenêtre Allège de fenêtre	Plâtre	Peinture	C	0,08	
9628					MD	0,1	
9629	D	Fenêtre Allège de fenêtre	Plâtre	Peinture	C	0,05	
9630					MD	0,19	
9631	D	Fenêtre Allège de fenêtre	Plâtre	Peinture	C	0,1	
9632					MD	0,02	
9633	D	Fenêtre Allège de fenêtre	Plâtre	Peinture	C	0,07	

Plomb

N°	Zone	Unité de repérage	Substrat	Revêtement apparent	Localisation	Résultats (mg/cm²)	Observations
9634					MD	0,13	
9641	D	Fenêtre Allège de fenêtre	Plâtre	Peinture	C	0,09	
9642					MD	0,07	
	D	Fenêtre Dormant	Aluminium	Peinture			Elément postérieur à 1949
	D	Fenêtre Dormant	Aluminium	Peinture			Elément postérieur à 1949
	D	Fenêtre Dormant	Aluminium	Peinture			Elément postérieur à 1949
	D	Fenêtre Dormant	Aluminium	Peinture			Elément postérieur à 1949
	D	Fenêtre Dormant	Aluminium	Peinture			Elément postérieur à 1949
9623	D	Mur	Plâtre	Peinture	C	0,09	
9624					MD	0,05	
9635	Plafond	Plafond	Béton	Peinture	C	0,1	
9636					MD	0,09	
	Plafond	Plafond	Faux-plafond				Non peint
9637	Sol	Sol		Dalles de sol	C	0,1	
9638					MD	0,06	
	Toutes zones	Plinthes	Boit brut				Bois brut
Nombre total d'unités de repérage		27					
Commentaire sur le local		Néant					

100 (5ème)							
N°	Zone	Unité de repérage	Substrat	Revêtement apparent	Localisation	Résultats (mg/cm²)	Observations
30074	A	Mur	Plâtre	Peinture	C	0,11	
30075					MD	0,04	
30082	A	Porte Dormant	Métal	Peinture	C	0,05	
30083					MD	0,1	
30084	A	Porte Ouvrant	Métal	Peinture	C	0,07	
30085					MD	0,04	
30076	B	Mur	Plâtre	Peinture	C	0,23	
30077					MD	0,05	
30078	C	Mur	Plâtre	Peinture	C	0,05	
30079					MD	0,09	
30086	C	Porte Dormant	Métal	Peinture	C	0,09	
30087					MD	0,08	
30088	C	Porte Ouvrant	Métal	Peinture	C	0,22	
30089					MD	0,09	
30080	D	Mur	Plâtre	Peinture	C	0,05	
30081					MD	0,06	
30090	Plafond	Plafond	Béton	Peinture	C	0,1	
30091					MD	0,11	
30092	Réseau vertical	Conduit de fluide	Métal	Peinture	C	0,07	
30093					MD	0,07	
30094	Sol	Sol		Dalles de sol	C	0,1	

Plomb

N°	Zone	Unité de repérage	Substrat	Revêtement apparent	Localisation	Résultats (mg/cm²)	Observations
30095					MD	0,08	
Nombre total d'unités de repérage		11					
Commentaire sur le local		Néant					

101 (5ème)							
N°	Zone	Unité de repérage	Substrat	Revêtement apparent	Localisation	Résultats (mg/cm²)	Observations
30096	A	Mur	Plâtre	Peinture	C	0,06	
30097					MD	0,05	
30104	A	Porte Dormant	Métal	Peinture	C	0,04	
30105					MD	0,04	
30106	A	Porte Ouvrant	Métal	Peinture	C	0,09	
30107					MD	0,08	
30098	B	Mur	Plâtre	Peinture	C	0,09	
30099					MD	0,11	
30100	C	Mur	Plâtre	Peinture	C	0,04	
30101					MD	0,28	
30108	C	Porte Dormant	Métal	Peinture	C	0,05	
30109					MD	0,09	
30110	C	Porte Ouvrant	Métal	Peinture	C	0,26	
30111					MD	0,09	
30102	D	Mur	Plâtre	Peinture	C	0,1	
30103					MD	0,1	
30112	Plafond	Plafond	Béton	Peinture	C	0,07	
30113					MD	0,21	
30114	Réseau vertical	Conduit de fluide	Métal	Peinture	C	0,08	
30115					MD	0,05	
30116	Sol	Sol		Dalles de sol	C	0,11	
30117					MD	0,09	
Nombre total d'unités de repérage			11				
Commentaire sur le local			Néant				

GB4 (5ème)							
N°	Zone	Unité de repérage	Substrat	Revêtement apparent	Localisation	Résultats (mg/cm²)	Observations
30880	Plafond	Plafond	Béton + enduit	Peinture	C	0,08	
30881					MD	0,1	
30882	Toutes zones	Mur	béton + enduit	Peinture	C	0,09	
30883					MD	0,06	
30884	Toutes zones	Portes Dormant	Métal	Peinture	C	0,2	
30885					MD	0,06	
30886	Toutes	Portes Ouvrant	Métal	Peinture	C	0,07	

N°	Zone	Unité de repérage	Substrat	Revêtement apparent	Localisation	Résultats (mg/cm²)	Observations
30887	zones				MD	0,04	
Nombre total d'unités de repérage		4					
Commentaire sur le local		Néant					

GB5 (5ème)							
N°	Zone	Unité de repérage	Substrat	Revêtement apparent	Localisation	Résultats (mg/cm²)	Observations
30888	Plafond	Plafond	Béton + enduit	Peinture	C	0,11	
30889					MD	0,05	
30890	Toutes zones	Mur	béton + enduit	Peinture	C	0,22	
30891					MD	0,06	
30892	Toutes zones	Portes Dormant	Métal	Peinture	C	0,24	
30893					MD	0,04	
30894	Toutes zones	Portes Ouvrant	Métal	Peinture	C	0,08	
30895					MD	0,04	
Nombre total d'unités de repérage			4				
Commentaire sur le local			Néant				

GB17 (5ème)							
N°	Zone	Unité de repérage	Substrat	Revêtement apparent	Localisation	Résultats (mg/cm²)	Observations
30896	Plafond	Plafond	Béton + enduit	Peinture	C	0,05	
30897					MD	0,09	
30898	Toutes zones	Mur	béton + enduit	Peinture	C	0,04	
30899					MD	0,04	
30900	Toutes zones	Portes Dormant	Métal	Peinture	C	0,05	
30901					MD	0,19	
30902	Toutes zones	Portes Ouvrant	Métal	Peinture	C	0,06	
30903					MD	0,23	
Nombre total d'unités de repérage		4					
Commentaire sur le local		Néant					

ESCALIER 2 (6ème)							
N°	Zone	Unité de repérage	Substrat	Revêtement apparent	Localisation	Résultats (mg/cm²)	Observations
249	A	Mur	Plâtre	Peinture	C	0,07	
250					MD	0,1	
257	A	Porte Dormant	Métal	Peinture	C	0,07	
258					MD	0,04	

Plomb

N°	Zone	Unité de repérage	Substrat	Revêtement apparent	Localisation	Résultats (mg/cm²)	Observations
259	A	Porte Ouvrant	Métal	Peinture	C	0,07	
260					MD	0,08	
251	B	Mur	Plâtre	Peinture	C	0,07	
252					MD	0,09	
253	C	Mur	Plâtre	Peinture	C	0,09	
254					MD	0,23	
255	D	Mur	Plâtre	Peinture	C	0,1	
256					MD	0,07	
267	Escalier	Contre-marches	Dalles de sol		C	0,07	
268					MD	0,23	
261	Escalier	Garde corps	Métal	Peinture	C	0,05	
262					MD	0,04	
263	Escalier	Main-courante	Métal	Peinture	C	0,16	
264					MD	0,06	
265	Escalier	Marches		Dalle de sol	C	0,04	
266					MD	0,1	
	Escalier	Nez de marches	Revêtement plastique collé				Non peint
269	Plafond	Plafond	Plâtre	Peinture	C	0,07	
270					MD	0,04	
Nombre total d'unités de repérage			12				
Commentaire sur le local			Néant				

GB1 LOCAL TECHNIQUE (6ème)							
N°	Zone	Unité de repérage	Substrat	Revêtement apparent	Localisation	Résultats (mg/cm²)	Observations
271	Plafond	Plafond	Béton + enduit	Peinture	C	0,06	
272					MD	0,14	
273	Toutes zones	Mur	béton + enduit	Peinture	C	0,24	
274					MD	0,17	
275	Toutes zones	Portes Dormant	Métal	Peinture	C	0,06	
276					MD	0,09	
277	Toutes zones	Portes Ouvrant	Métal	Peinture	C	0,11	
278					MD	0,06	
Nombre total d'unités de repérage			4				
Commentaire sur le local			Néant				

GB3 LOCALTECHNIQUE (6ème)							
N°	Zone	Unité de repérage	Substrat	Revêtement apparent	Localisation	Résultats (mg/cm²)	Observations
279	Plafond	Plafond	Béton + enduit	Peinture	C	0,05	
280					MD	0,08	

Plomb

N°	Zone	Unité de repérage	Substrat	Revêtement apparent	Localisation	Résultats (mg/cm²)	Observations
281	Toutes zones	Mur	béton + enduit	Peinture	C	0,06	
282					MD	0,08	
283	Toutes zones	Portes Dormant	Métal	Peinture	C	0,04	
284					MD	0,06	
285	Toutes zones	Portes Ouvrant	Métal	Peinture	C	0,12	
286					MD	0,05	
Nombre total d'unités de repérage			4				
Commentaire sur le local			Néant				

101 LOCAL TECHNIQUE (6ème)

N°	Zone	Unité de repérage	Substrat	Revêtement apparent	Localisation	Résultats (mg/cm²)	Observations
287	A	Mur	Plâtre	Peinture	C	0,04	
288					MD	0,08	
295	A	Porte Dormant	Métal	Peinture	C	0,09	
296					MD	0,1	
297	A	Porte Ouvrant	Métal	Peinture	C	0,04	
298					MD	0,02	
289	B	Mur	Plâtre	Peinture	C	0,1	
290					MD	0,23	
291	C	Mur	Plâtre	Peinture	C	0,04	
292					MD	0,07	
299	C	Porte Dormant	Métal	Peinture	C	0,05	
300					MD	0,12	
301	C	Porte Ouvrant	Métal	Peinture	C	0,09	
302					MD	0,23	
293	D	Mur	Plâtre	Peinture	C	0,07	
294					MD	0,09	
303	Plafond	Plafond	Béton	Peinture	C	0,06	
304					MD	0,07	
307	Réseau vertical	Conduit de fluide	Métal	Peinture	C	0,09	
308					MD	0,05	
305	Sol	Sol		Dalles de sol	C	0,05	
306					MD	0,1	
Nombre total d'unités de repérage			11				
Commentaire sur le local			Néant				

100 (6ème)

N°	Zone	Unité de repérage	Substrat	Revêtement apparent	Localisation	Résultats (mg/cm²)	Observations
309	A	Mur	Plâtre	Peinture	C	0,08	
310					MD	0,13	

Plomb

N°	Zone	Unité de repérage	Substrat	Revêtement apparent	Localisation	Résultats (mg/cm²)	Observations
323	A	Porte Dormant	Métal	Peinture	C	0,08	
324					MD	0,07	
325	A	Porte Ouvrant	Métal	Peinture	C	0,1	
326					MD	0,09	
311	B	Mur	Plâtre	Peinture	C	0,06	
312					MD	0,13	
313	C	Mur	Plâtre	Peinture	C	0,11	
314					MD	0,11	
327	C	Porte Dormant	Métal	Peinture	C	0,11	
328					MD	0,1	
329	C	Porte Ouvrant	Métal	Peinture	C	0,06	
330					MD	0,08	
315	D	Mur	Plâtre	Peinture	C	0,09	
316					MD	0,07	
317	Plafond	Plafond	Béton	Peinture	C	0,15	
318					MD	0,06	
319	Réseau vertical	Conduit de fluide	Métal	Peinture	C	0,1	
320					MD	0,04	
321	Sol	Sol		Dalles de sol	C	0,07	
322					MD	0,1	

Nombre total d'unités de repérage	11
Commentaire sur le local	Néant

5 (6ème)							
N°	Zone	Unité de repérage	Substrat	Revêtement apparent	Localisation	Résultats (mg/cm²)	Observations
331	A	Mur	Plâtre	Peinture	C	0,05	
332					MD	0,05	
	A	Porte Dormant	Bois brut				Bois brut
339	A	Porte Ouvrant	Bois	Peinture	C	0,09	
340					MD	0,08	
333	B	Mur	Plâtre	Peinture	C	0,07	
334					MD	0,04	
335	C	Mur	Plâtre	Peinture	C	0,08	
336					MD	0,12	
	D	Fenêtre Ouvrant	Aluminium	Peinture			Elément postérieur à 1949
	D	Fenêtre Ouvrant	Aluminium	Peinture			Elément postérieur à 1949
	D	Fenêtre Ouvrant	Aluminium	Peinture			Elément postérieur à 1949
	D	Fenêtre Ouvrant	Aluminium	Peinture			Elément postérieur à 1949
	D	Fenêtre Ouvrant	Aluminium	Peinture			Elément postérieur à 1949
341	D	Fenêtre Allège de fenêtre	Plâtre	Peinture	C	0,06	
342					MD	0,1	
343	D	Fenêtre Allège de fenêtre	Plâtre	Peinture	C	0,07	
344					MD	0,07	

Plomb

N°	Zone	Unité de repérage	Substrat	Revêtement apparent	Localisation	Résultats (mg/cm²)	Observations
345	D	Fenêtre Allège de fenêtre	Plâtre	Peinture	C	0,05	
346					MD	0,1	
347	D	Fenêtre Allège de fenêtre	Plâtre	Peinture	C	0,1	
348					MD	0,04	
349	D	Fenêtre Allège de fenêtre	Plâtre	Peinture	C	0,05	
350					MD	0,07	
	D	Fenêtre Dormant	Aluminium	Peinture			Elément postérieur à 1949
	D	Fenêtre Dormant	Aluminium	Peinture			Elément postérieur à 1949
	D	Fenêtre Dormant	Aluminium	Peinture			Elément postérieur à 1949
	D	Fenêtre Dormant	Aluminium	Peinture			Elément postérieur à 1949
	D	Fenêtre Dormant	Aluminium	Peinture			Elément postérieur à 1949
337	D	Mur	Plâtre	Peinture	C	0,05	
338					MD	0,06	
351	Plafond	Plafond	Béton	Peinture	C	0,06	
352					MD	0,1	
	Plafond	Plafond	Faux-plafond				Non peint
353	Sol	Sol		Dalles de sol	C	0,07	
354					MD	0,11	
	Toutes zones	Plinthes	Boit brut				Bois brut

Nombre total d'unités de repérage	25
Commentaire sur le local	Néant

6 (6ème)							
N°	Zone	Unité de repérage	Substrat	Revêtement apparent	Localisation	Résultats (mg/cm²)	Observations
355	A	Mur	Plâtre	Peinture	C	0,08	
356					MD	0,19	
	A	Porte Dormant	Boit brut				Bois brut
363	A	Porte Ouvrant	Bois	Peinture	C	0,14	
364					MD	0,07	
357	B	Mur	Plâtre	Peinture	C	0,11	
358					MD	0,06	
	C	Fenêtre Ouvrant	Aluminium	Peinture			Elément postérieur à 1949
	C	Fenêtre Ouvrant	Aluminium	Peinture			Elément postérieur à 1949
365	C	Fenêtre Allège de fenêtre	Plâtre	Peinture	C	0,09	
366					MD	0,04	
367	C	Fenêtre Allège de fenêtre	Plâtre	Peinture	C	0,08	
368					MD	0,04	
	C	Fenêtre Dormant	Aluminium	Peinture			Elément postérieur à 1949
	C	Fenêtre Dormant	Aluminium	Peinture			Elément postérieur à 1949
359	C	Mur	Plâtre	Peinture	C	0,02	
360					MD	0,23	
361	D	Mur	Plâtre	Peinture	C	0,08	

Plomb

N°	Zone	Unité de repérage	Substrat	Revêtement apparent	Localisation	Résultats (mg/cm²)	Observations
362					MD	0,09	
371	Plafond	Plafond	Béton	Peinture	C	0,06	
372					MD	0,1	
	Plafond	Plafond	Faux-plafond				Non peint
369	Sol	Sol		Dalles de sol	C	0,06	
370					MD	0,09	
	Toutes zones	Plinthes	Boit brut				Bois brut
Nombre total d'unités de repérage		16					
Commentaire sur le local		Néant					

9 (6ème)							
N°	Zone	Unité de repérage	Substrat	Revêtement apparent	Localisation	Résultats (mg/cm²)	Observations
373	A	Mur	Plâtre	Peinture	C	0,07	
374					MD	0,07	
	A	Porte Dormant	Boit brut				Bois brut
381	A	Porte Ouvrant	Bois	Peinture	C	0,06	
382					MD	0,08	
375	B	Mur	Plâtre	Peinture	C	0,1	
376					MD	0,1	
	C	Fenêtre Ouvrant	Aluminium	Peinture			Elément postérieur à 1949
	C	Fenêtre Ouvrant	Aluminium	Peinture			Elément postérieur à 1949
383	C	Fenêtre Allège de fenêtre	Plâtre	Peinture	C	0,09	
384					MD	0,06	
385	C	Fenêtre Allège de fenêtre	Plâtre	Peinture	C	0,1	
386					MD	0,08	
	C	Fenêtre Dormant	Aluminium	Peinture			Elément postérieur à 1949
	C	Fenêtre Dormant	Aluminium	Peinture			Elément postérieur à 1949
377	C	Mur	Plâtre	Peinture	C	0,11	
378					MD	0,04	
379	D	Mur	Plâtre	Peinture	C	0,08	
380					MD	0,11	
389	Plafond	Plafond	Béton	Peinture	C	0,19	
390					MD	0,1	
	Plafond	Plafond	Faux-plafond				Non peint
387	Sol	Sol		Dalles de sol	C	0,05	
388					MD	0,08	
	Toutes zones	Plinthes	Boit brut				Bois brut
Nombre total d'unités de repérage		16					
Commentaire sur le local		Néant					

10 (6ème)

Plomb

N°	Zone	Unité de repérage	Substrat	Revêtement apparent	Localisation	Résultats (mg/cm²)	Observations
391	A	Mur	Plâtre	Peinture	C	0,08	
392					MD	0,21	
	A	Porte Dormant	Boit brut				Bois brut
409	A	Porte Ouvrant	Bois	Peinture	C	0,04	
410					MD	0,07	
393	B	Mur	Plâtre	Peinture	C	0,09	
394					MD	0,08	
	C	Fenêtre Ouvrant	Aluminium	Peinture			Elément postérieur à 1949
	C	Fenêtre Ouvrant	Aluminium	Peinture			Elément postérieur à 1949
401	C	Fenêtre Allège de fenêtre	Plâtre	Peinture	C	0,06	
402					MD	0,07	
403	C	Fenêtre Allège de fenêtre	Plâtre	Peinture	C	0,05	
404					MD	0,07	
	C	Fenêtre Dormant	Aluminium	Peinture			Elément postérieur à 1949
	C	Fenêtre Dormant	Aluminium	Peinture			Elément postérieur à 1949
395	C	Mur	Plâtre	Peinture	C	0,04	
396					MD	0,08	
397	D	Mur	Plâtre	Peinture	C	0,09	
398					MD	0,08	
	D	Porte Dormant	Boit brut				Bois brut
399	D	Porte Ouvrant	Bois	Peinture	C	0,1	
400					MD	0,06	
407	Plafond	Plafond	Béton	Peinture	C	0,03	
408					MD	0,07	
	Plafond	Plafond	Faux-plafond				Non peint
405	Sol	Sol		Dalles de sol	C	0,09	
406					MD	0,26	
	Toutes zones	Plinthes	Boit brut				Bois brut

Nombre total d'unités de repérage

18

Commentaire sur le local

Néant

13 (6ème)

N°	Zone	Unité de repérage	Substrat	Revêtement apparent	Localisation	Résultats (mg/cm²)	Observations
411	A	Mur	Plâtre	Peinture	C	0,06	
412					MD	0,1	
	A	Porte Dormant	Boit brut				Bois brut
431	A	Porte Ouvrant	Bois	Peinture	C	0,08	
432					MD	0,1	
413	B	Mur	Plâtre	Peinture	C	0,07	
414					MD	0,06	
	B	Porte Dormant	Boit brut				Bois brut
419	B	Porte Ouvrant	Bois	Peinture	C	0,1	

Plomb

N°	Zone	Unité de repérage	Substrat	Revêtement apparent	Localisation	Résultats (mg/cm²)	Observations
420					MD	0,04	
	C	Fenêtre Ouvrant	Aluminium	Peinture			Elément postérieur à 1949
	C	Fenêtre Ouvrant	Aluminium	Peinture			Elément postérieur à 1949
	C	Fenêtre Ouvrant	Aluminium	Peinture			Elément postérieur à 1949
	C	Fenêtre Ouvrant	Aluminium	Peinture			Elément postérieur à 1949
421	C	Fenêtre Allège de fenêtre	Plâtre	Peinture	C	0,07	
422					MD	0,06	
423	C	Fenêtre Allège de fenêtre	Plâtre	Peinture	C	0,24	
424					MD	0,1	
425	C	Fenêtre Allège de fenêtre	Plâtre	Peinture	C	0,09	
426					MD	0,11	
427	C	Fenêtre Allège de fenêtre	Plâtre	Peinture	C	0,1	
428					MD	0,05	
	C	Fenêtre Dormant	Aluminium	Peinture			Elément postérieur à 1949
	C	Fenêtre Dormant	Aluminium	Peinture			Elément postérieur à 1949
	C	Fenêtre Dormant	Aluminium	Peinture			Elément postérieur à 1949
	C	Fenêtre Dormant	Aluminium	Peinture			Elément postérieur à 1949
415	C	Mur	Plâtre	Peinture	C	0,05	
416					MD	0,25	
417	D	Mur	Plâtre	Peinture	C	0,09	
418					MD	0,07	
433	Plafond	Plafond	Béton	Peinture	C	0,14	
434					MD	0,04	
	Plafond	Plafond	Faux-plafond				Non peint
429	Sol	Sol		Dalles de sol	C	0,25	
430					MD	0,07	
	Toutes zones	Plinthes	Boit brut				Bois brut
Nombre total d'unités de repérage		24					
Commentaire sur le local		Néant					

17 (6ème)							
N°	Zone	Unité de repérage	Substrat	Revêtement apparent	Localisation	Résultats (mg/cm²)	Observations
435	A	Mur	Plâtre	Peinture	C	0,04	
436					MD	0,07	
	A	Porte Dormant	Boit brut				Bois brut
443	A	Porte Ouvrant	Bois	Peinture	C	0,09	
444					MD	0,1	
437	B	Mur	Plâtre	Peinture	C	0,17	
438					MD	0,1	
	C	Fenêtre Ouvrant	Aluminium	Peinture			Elément postérieur à 1949
	C	Fenêtre Ouvrant	Aluminium	Peinture			Elément postérieur à 1949
	C	Fenêtre Ouvrant	Aluminium	Peinture			Elément postérieur à 1949

Plomb

N°	Zone	Unité de repérage	Substrat	Revêtement apparent	Localisation	Résultats (mg/cm²)	Observations
447	C	Fenêtre Allège de fenêtre	Plâtre	Peinture	C	0,07	
448					MD	0,04	
449	C	Fenêtre Allège de fenêtre	Plâtre	Peinture	C	0,04	
450					MD	0,08	
451	C	Fenêtre Allège de fenêtre	Plâtre	Peinture	C	0,1	
452					MD	0,23	
	C	Fenêtre Dormant	Aluminium	Peinture			Elément postérieur à 1949
	C	Fenêtre Dormant	Aluminium	Peinture			Elément postérieur à 1949
	C	Fenêtre Dormant	Aluminium	Peinture			Elément postérieur à 1949
439	C	Mur	Plâtre	Peinture	C	0,28	
440					MD	0,1	
441	D	Mur	Plâtre	Peinture	C	0,06	
442					MD	0,09	
453	Plafond	Plafond	Béton	Peinture	C	0,1	
454					MD	0,08	
	Plafond	Plafond	Faux-plafond				Non peint
445	Sol	Sol		Dalles de sol	C	0,08	
446					MD	0,05	
	Toutes zones	Plinthes	Boit brut				Bois brut
Nombre total d'unités de repérage		19					
Commentaire sur le local		Néant					

19 (6ème)							
N°	Zone	Unité de repérage	Substrat	Revêtement apparent	Localisation	Résultats (mg/cm²)	Observations
455	A	Mur	Plâtre	Peinture	C	0,04	
456					MD	0,16	
	A	Porte Dormant	Boit brut				Bois brut
463	A	Porte Ouvrant	Bois	Peinture	C	0,08	
464					MD	0,05	
457	B	Mur	Plâtre	Peinture	C	0,09	
458					MD	0,1	
	C	Fenêtre Ouvrant	Aluminium	Peinture			Elément postérieur à 1949
	C	Fenêtre Ouvrant	Aluminium	Peinture			Elément postérieur à 1949
465	C	Fenêtre Allège de fenêtre	Plâtre	Peinture	C	0,09	
466					MD	0,1	
467	C	Fenêtre Allège de fenêtre	Plâtre	Peinture	C	0,09	
468					MD	0,07	
	C	Fenêtre Dormant	Aluminium	Peinture			Elément postérieur à 1949
	C	Fenêtre Dormant	Aluminium	Peinture			Elément postérieur à 1949
459	C	Mur	Plâtre	Peinture	C	0,07	
460					MD	0,06	
461	D	Mur	Plâtre	Peinture	C	0,09	

Plomb

N°	Zone	Unité de repérage	Substrat	Revêtement apparent	Localisation	Résultats (mg/cm²)	Observations
462					MD	0,08	
471	Plafond	Plafond	Béton	Peinture	C	0,08	
472					MD	0,06	
	Plafond	Plafond	Faux-plafond				Non peint
469	Sol	Sol		Dalles de sol	C	0,05	
470					MD	0,2	
	Toutes zones	Plinthes	Boit brut				Bois brut
Nombre total d'unités de repérage		16					
Commentaire sur le local		Néant					

21 (6ème)							
N°	Zone	Unité de repérage	Substrat	Revêtement apparent	Localisation	Résultats (mg/cm²)	Observations
473	A	Mur	Plâtre	Peinture	C	0,06	
474					MD	0,25	
	A	Porte Dormant	Boit brut				Bois brut
481	A	Porte Ouvrant	Bois	Peinture	C	0,05	
482					MD	0,05	
475	B	Mur	Plâtre	Peinture	C	0,05	
476					MD	0,11	
	C	Fenêtre Ouvrant	Aluminium	Peinture			Elément postérieur à 1949
	C	Fenêtre Ouvrant	Aluminium	Peinture			Elément postérieur à 1949
483	C	Fenêtre Allège de fenêtre	Plâtre	Peinture	C	0,21	
484					MD	0,1	
485	C	Fenêtre Allège de fenêtre	Plâtre	Peinture	C	0,08	
486					MD	0,11	
	C	Fenêtre Dormant	Aluminium	Peinture			Elément postérieur à 1949
	C	Fenêtre Dormant	Aluminium	Peinture			Elément postérieur à 1949
477	C	Mur	Plâtre	Peinture	C	0,04	
478					MD	0,06	
479	D	Mur	Plâtre	Peinture	C	0,22	
480					MD	0,05	
489	Plafond	Plafond	Béton	Peinture	C	0,05	
490					MD	0,09	
	Plafond	Plafond	Faux-plafond				Non peint
487	Sol	Sol		Dalles de sol	C	0,04	
488					MD	0,07	
	Toutes zones	Plinthes	Boit brut				Bois brut
Nombre total d'unités de repérage		16					
Commentaire sur le local		Néant					

23 (6ème)

Plomb

N°	Zone	Unité de repérage	Substrat	Revêtement apparent	Localisation	Résultats (mg/cm²)	Observations
491	A	Mur	Plâtre	Peinture	C	0,05	
492					MD	0,06	
	A	Porte Dormant	Boit brut				Bois brut
499	A	Porte Ouvrant	Bois	Peinture	C	0,09	
500					MD	0,09	
493	B	Mur	Plâtre	Peinture	C	0,06	
494					MD	0,04	
	C	Fenêtre Ouvrant	Aluminium	Peinture			Elément postérieur à 1949
	C	Fenêtre Ouvrant	Aluminium	Peinture			Elément postérieur à 1949
	C	Fenêtre Ouvrant	Aluminium	Peinture			Elément postérieur à 1949
503	C	Fenêtre Allège de fenêtre	Plâtre	Peinture	C	0,11	
504					MD	0,08	
505	C	Fenêtre Allège de fenêtre	Plâtre	Peinture	C	0,09	
506					MD	0,08	
507	C	Fenêtre Allège de fenêtre	Plâtre	Peinture	C	0,11	
508					MD	0,07	
	C	Fenêtre Dormant	Aluminium	Peinture			Elément postérieur à 1949
	C	Fenêtre Dormant	Aluminium	Peinture			Elément postérieur à 1949
	C	Fenêtre Dormant	Aluminium	Peinture			Elément postérieur à 1949
495	C	Mur	Plâtre	Peinture	C	0,06	
496					MD	0,23	
497	D	Mur	Plâtre	Peinture	C	0,11	
498					MD	0,1	
509	Plafond	Plafond	Béton	Peinture	C	0,28	
510					MD	0,05	
	Plafond	Plafond	Faux-plafond				Non peint
501	Sol	Sol		Dalles de sol	C	0,04	
502					MD	0,07	
	Toutes zones	Plinthes	Boit brut				Bois brut

Nombre total d'unités de repérage	19
Commentaire sur le local	Néant

27 (6ème)							
N°	Zone	Unité de repérage	Substrat	Revêtement apparent	Localisation	Résultats (mg/cm²)	Observations
511	A	Mur	Plâtre	Peinture	C	0,11	
512					MD	0,08	
	A	Porte Dormant	Boit brut				Bois brut
519	A	Porte Ouvrant	Bois	Peinture	C	0,09	
520					MD	0,08	
513	B	Mur	Plâtre	Peinture	C	0,06	
514					MD	0,09	
	C	Fenêtre Ouvrant	Aluminium	Peinture			Elément postérieur à 1949

Plomb

N°	Zone	Unité de repérage	Substrat	Revêtement apparent	Localisation	Résultats (mg/cm²)	Observations
	C	Fenêtre Ouvrant	Aluminium	Peinture			Elément postérieur à 1949
521	C	Fenêtre Allège de fenêtre	Plâtre	Peinture	C	0,08	
522					MD	0,08	
523	C	Fenêtre Allège de fenêtre	Plâtre	Peinture	C	0,07	
524					MD	0,06	
	C	Fenêtre Dormant	Aluminium	Peinture			Elément postérieur à 1949
	C	Fenêtre Dormant	Aluminium	Peinture			Elément postérieur à 1949
515	C	Mur	Plâtre	Peinture	C	0,12	
516					MD	0,06	
517	D	Mur	Plâtre	Peinture	C	0,04	
518					MD	0,09	
527	Plafond	Plafond	Béton	Peinture	C	0,06	
528					MD	0,1	
	Plafond	Plafond	Faux-plafond				Non peint
525	Sol	Sol		Dalles de sol	C	0,12	
526					MD	0,07	
	Toutes zones	Plinthes	Boit brut				Bois brut
Nombre total d'unités de repérage		16					
Commentaire sur le local		Néant					

28 (6ème)							
N°	Zone	Unité de repérage	Substrat	Revêtement apparent	Localisation	Résultats (mg/cm²)	Observations
529	A	Mur	Plâtre	Peinture	C	0,08	
530					MD	0,05	
	A	Porte Dormant	Boit brut				Bois brut
545	A	Porte Ouvrant	Bois	Peinture	C	0,1	
546					MD	0,05	
531	B	Mur	Plâtre	Peinture	C	0,07	
532					MD	0,1	
	B	Porte Dormant	Boit brut				Bois brut
537	B	Porte Ouvrant	Bois	Peinture	C	0,1	
538					MD	0,14	
	C	Fenêtre Ouvrant	Aluminium	Peinture			Elément postérieur à 1949
	C	Fenêtre Ouvrant	Aluminium	Peinture			Elément postérieur à 1949
539	C	Fenêtre Allège de fenêtre	Plâtre	Peinture	C	0,02	
540					MD	0,1	
541	C	Fenêtre Allège de fenêtre	Plâtre	Peinture	C	0,04	
542					MD	0,06	
	C	Fenêtre Dormant	Aluminium	Peinture			Elément postérieur à 1949
	C	Fenêtre Dormant	Aluminium	Peinture			Elément postérieur à 1949
533	C	Mur	Plâtre	Peinture	C	0,1	
534					MD	0,28	

Plomb

N°	Zone	Unité de repérage	Substrat	Revêtement apparent	Localisation	Résultats (mg/cm²)	Observations
535	D	Mur	Plâtre	Peinture	C	0,25	
536					MD	0,15	
547	Plafond	Plafond	Béton	Peinture	C	0,05	
548					MD	0,23	
	Plafond	Plafond	Faux-plafond				Non peint
543	Sol	Sol		Dalles de sol	C	0,08	
544					MD	0,06	
	Toutes zones	Plinthes	Boit brut				Bois brut
Nombre total d'unités de repérage			18				
Commentaire sur le local			Néant				

30 (6ème)							
N°	Zone	Unité de repérage	Substrat	Revêtement apparent	Localisation	Résultats (mg/cm²)	Observations
549	A	Mur	Plâtre	Peinture	C	0,08	
550					MD	0,08	
	A	Porte Dormant	Boit brut				Bois brut
557	A	Porte Ouvrant	Bois	Peinture	C	0,06	
558					MD	0,1	
551	B	Mur	Plâtre	Peinture	C	0,25	
552					MD	0,1	
	B	Porte Dormant	Boit brut				Bois brut
567	B	Porte Ouvrant	Bois	Peinture	C	0,21	
568					MD	0,1	
	C	Fenêtre Ouvrant	Aluminium	Peinture			Elément postérieur à 1949
	C	Fenêtre Ouvrant	Aluminium	Peinture			Elément postérieur à 1949
559	C	Fenêtre Allège de fenêtre	Plâtre	Peinture	C	0,05	
560					MD	0,06	
561	C	Fenêtre Allège de fenêtre	Plâtre	Peinture	C	0,16	
562					MD	0,09	
	C	Fenêtre Dormant	Aluminium	Peinture			Elément postérieur à 1949
	C	Fenêtre Dormant	Aluminium	Peinture			Elément postérieur à 1949
553	C	Mur	Plâtre	Peinture	C	0,05	
554					MD	0,08	
555	D	Mur	Plâtre	Peinture	C	0,1	
556					MD	0,25	
	D	Porte Dormant	Boit brut				Bois brut
565	D	Porte Ouvrant	Bois	Peinture	C	0,08	
566					MD	0,09	
569	Plafond	Plafond	Béton	Peinture	C	0,08	
570					MD	0,04	
	Plafond	Plafond	Faux-plafond				Non peint
563	Sol	Sol		Dalles de sol	C	0,06	

Plomb

N°	Zone	Unité de repérage	Substrat	Revêtement apparent	Localisation	Résultats (mg/cm²)	Observations
564					MD	0,07	
	Toutes zones	Plinthes	Boit brut				Bois brut
Nombre total d'unités de repérage		20					
Commentaire sur le local		Néant					

33 (6ème)							
N°	Zone	Unité de repérage	Substrat	Revêtement apparent	Localisation	Résultats (mg/cm²)	Observations
571	A	Mur	Plâtre	Peinture	C	0,05	
572					MD	0,04	
	A	Porte Dormant	Boit brut				Bois brut
579	A	Porte Ouvrant	Bois	Peinture	C	0,09	
580					MD	0,04	
573	B	Mur	Plâtre	Peinture	C	0,27	
574					MD	0,05	
	C	Fenêtre Ouvrant	Aluminium	Peinture			Elément postérieur à 1949
	C	Fenêtre Ouvrant	Aluminium	Peinture			Elément postérieur à 1949
581	C	Fenêtre Allège de fenêtre	Plâtre	Peinture	C	0,05	
582					MD	0,05	
583	C	Fenêtre Allège de fenêtre	Plâtre	Peinture	C	0,1	
584					MD	0,06	
	C	Fenêtre Dormant	Aluminium	Peinture			Elément postérieur à 1949
	C	Fenêtre Dormant	Aluminium	Peinture			Elément postérieur à 1949
575	C	Mur	Plâtre	Peinture	C	0,07	
576					MD	0,11	
577	D	Mur	Plâtre	Peinture	C	0,13	
578					MD	0,09	
	D	Porte Dormant	Boit brut				Bois brut
587	D	Porte Ouvrant	Bois	Peinture	C	0,05	
588					MD	0,1	
589	Plafond	Plafond	Béton	Peinture	C	0,05	
590					MD	0,07	
	Plafond	Plafond	Faux-plafond				Non peint
585	Sol	Sol		Dalles de sol	C	0,05	
586					MD	0,07	
	Toutes zones	Plinthes	Boit brut				Bois brut
Nombre total d'unités de repérage		18					
Commentaire sur le local		Néant					

34 (6ème)							
-----------	--	--	--	--	--	--	--

Plomb

N°	Zone	Unité de repérage	Substrat	Revêtement apparent	Localisation	Résultats (mg/cm²)	Observations
591	A	Mur	Plâtre	Peinture	C	0,09	
592					MD	0,05	
	A	Porte Dormant	Boit brut				Bois brut
599	A	Porte Ouvrant	Bois	Peinture	C	0,05	
600					MD	0,16	
593	B	Mur	Plâtre	Peinture	C	0,04	
594					MD	0,07	
	C	Fenêtre Ouvrant	Aluminium	Peinture			Elément postérieur à 1949
	C	Fenêtre Ouvrant	Aluminium	Peinture			Elément postérieur à 1949
601	C	Fenêtre Allège de fenêtre	Plâtre	Peinture	C	0,11	
602					MD	0,11	
603	C	Fenêtre Allège de fenêtre	Plâtre	Peinture	C	0,05	
604					MD	0,06	
	C	Fenêtre Dormant	Aluminium	Peinture			Elément postérieur à 1949
	C	Fenêtre Dormant	Aluminium	Peinture			Elément postérieur à 1949
595	C	Mur	Plâtre	Peinture	C	0,06	
596					MD	0,06	
597	D	Mur	Plâtre	Peinture	C	0,07	
598					MD	0,04	
607	Plafond	Plafond	Béton	Peinture	C	0,06	
608					MD	0,12	
	Plafond	Plafond	Faux-plafond				Non peint
605	Sol	Sol		Dalles de sol	C	0,09	
606					MD	0,07	
	Toutes zones	Plinthes	Boit brut				Bois brut

Nombre total d'unités de repérage	16
Commentaire sur le local	Néant

36 (6ème)							
N°	Zone	Unité de repérage	Substrat	Revêtement apparent	Localisation	Résultats (mg/cm²)	Observations
609	A	Mur	Plâtre	Peinture	C	0,1	
610					MD	0,09	
	A	Porte Dormant	Boit brut				Bois brut
617	A	Porte Ouvrant	Bois	Peinture	C	0,14	
618					MD	0,25	
611	B	Mur	Plâtre	Peinture	C	0,09	
612					MD	0,07	
	C	Fenêtre Ouvrant	Aluminium	Peinture			Elément postérieur à 1949
	C	Fenêtre Ouvrant	Aluminium	Peinture			Elément postérieur à 1949
619	C	Fenêtre Allège de fenêtre	Plâtre	Peinture	C	0,07	
620					MD	0,22	
621	C	Fenêtre Allège de fenêtre	Plâtre	Peinture	C	0,1	

Plomb

N°	Zone	Unité de repérage	Substrat	Revêtement apparent	Localisation	Résultats (mg/cm²)	Observations
622					MD	0,1	
	C	Fenêtre Dormant	Aluminium	Peinture			Elément postérieur à 1949
	C	Fenêtre Dormant	Aluminium	Peinture			Elément postérieur à 1949
613	C	Mur	Plâtre	Peinture	C	0,06	
614					MD	0,11	
615	D	Mur	Plâtre	Peinture	C	0,11	
616					MD	0,04	
625	Plafond	Plafond	Béton	Peinture	C	0,1	
626					MD	0,06	
	Plafond	Plafond	Faux-plafond				Non peint
623	Sol	Sol		Dalles de sol	C	0,08	
624					MD	0,07	
	Toutes zones	Plinthes	Boit brut				Bois brut

Nombre total d'unités de repérage

16

Commentaire sur le local

Néant

38 (6ème)

N°	Zone	Unité de repérage	Substrat	Revêtement apparent	Localisation	Résultats (mg/cm²)	Observations
627	A	Mur	Plâtre	Peinture	C	0,09	
628					MD	0,1	
	A	Porte Dormant	Boit brut				Bois brut
635	A	Porte Ouvrant	Bois	Peinture	C	0,07	
636					MD	0,1	
629	B	Mur	Plâtre	Peinture	C	0,07	
630					MD	0,07	
	C	Fenêtre Ouvrant	Aluminium	Peinture			Elément postérieur à 1949
	C	Fenêtre Ouvrant	Aluminium	Peinture			Elément postérieur à 1949
637	C	Fenêtre Allège de fenêtre	Plâtre	Peinture	C	0,05	
638					MD	0,06	
639	C	Fenêtre Allège de fenêtre	Plâtre	Peinture	C	0,1	
640					MD	0,07	
	C	Fenêtre Dormant	Aluminium	Peinture			Elément postérieur à 1949
	C	Fenêtre Dormant	Aluminium	Peinture			Elément postérieur à 1949
631	C	Mur	Plâtre	Peinture	C	0,22	
632					MD	0,07	
633	D	Mur	Plâtre	Peinture	C	0,08	
634					MD	0,09	
643	Plafond	Plafond	Béton	Peinture	C	0,09	
644					MD	0,1	
	Plafond	Plafond	Faux-plafond				Non peint
641	Sol	Sol		Dalles de sol	C	0,06	
642					MD	0,04	

Plomb

N°	Zone	Unité de repérage	Substrat	Revêtement apparent	Localisation	Résultats (mg/cm²)	Observations
	Toutes zones	Plinthes	Boit brut				Bois brut
Nombre total d'unités de repérage		16					
Commentaire sur le local		Néant					

41 (6ème)							
N°	Zone	Unité de repérage	Substrat	Revêtement apparent	Localisation	Résultats (mg/cm²)	Observations
645	A	Mur	Plâtre	Peinture	C	0,1	
646					MD	0,05	
	A	Porte Dormant	Boit brut				Bois brut
669	A	Porte Ouvrant	Bois	Peinture	C	0,1	
670					MD	0,1	
647	B	Mur	Plâtre	Peinture	C	0,25	
648					MD	0,06	
	B	Porte Dormant	Boit brut				Bois brut
653	B	Porte Ouvrant	Bois	Peinture	C	0,09	
654					MD	0,04	
	C	Fenêtre Ouvrant	Aluminium	Peinture			Elément postérieur à 1949
	C	Fenêtre Ouvrant	Aluminium	Peinture			Elément postérieur à 1949
	C	Fenêtre Ouvrant	Aluminium	Peinture			Elément postérieur à 1949
	C	Fenêtre Ouvrant	Aluminium	Peinture			Elément postérieur à 1949
655	C	Fenêtre Allège de fenêtre	Plâtre	Peinture	C	0,1	
656					MD	0,06	
657	C	Fenêtre Allège de fenêtre	Plâtre	Peinture	C	0,11	
658					MD	0,08	
659	C	Fenêtre Allège de fenêtre	Plâtre	Peinture	C	0,16	
660					MD	0,04	
661	C	Fenêtre Allège de fenêtre	Plâtre	Peinture	C	0,08	
662					MD	0,11	
	C	Fenêtre Dormant	Aluminium	Peinture			Elément postérieur à 1949
	C	Fenêtre Dormant	Aluminium	Peinture			Elément postérieur à 1949
	C	Fenêtre Dormant	Aluminium	Peinture			Elément postérieur à 1949
	C	Fenêtre Dormant	Aluminium	Peinture			Elément postérieur à 1949
649	C	Mur	Plâtre	Peinture	C	0,05	
650					MD	0,08	
651	D	Mur	Plâtre	Peinture	C	0,05	
652					MD	0,07	
665	E	Mur	Plâtre	Peinture	C	0,08	
666					MD	0,09	
667	F	Mur	Plâtre	Peinture	C	0,04	
668					MD	0,11	
671	Plafond	Plafond	Béton	Peinture	C	0,19	
672					MD	0,03	

Plomb

N°	Zone	Unité de repérage	Substrat	Revêtement apparent	Localisation	Résultats (mg/cm²)	Observations
	Plafond	Plafond	Faux-plafond				Non peint
663	Sol	Sol		Dalles de sol	C	0,09	
664					MD	0,04	
	Toutes zones	Plinthes	Boit brut				Bois brut
Nombre total d'unités de repérage			26				
Commentaire sur le local			Néant				

157 LOCAL TECHNIQUE (6ème)							
N°	Zone	Unité de repérage	Substrat	Revêtement apparent	Localisation	Résultats (mg/cm²)	Observations
673	A	Mur	Plâtre	Peinture	C	0,06	
674					MD	0,06	
687	A	Porte Dormant	Métal	Peinture	C	0,05	
688					MD	0,08	
689	A	Porte Ouvrant	Métal	Peinture	C	0,01	
690					MD	0,27	
675	B	Mur	Plâtre	Peinture	C	0,07	
676					MD	0,15	
677	C	Mur	Plâtre	Peinture	C	0,05	
678					MD	0,05	
695	C	Porte Dormant	Métal	Peinture	C	0,16	
696					MD	0,04	
693	C	Porte Ouvrant	Métal	Peinture	C	0,14	
694					MD	0,2	
679	D	Mur	Plâtre	Peinture	C	0,05	
680					MD	0,18	
691	D	Porte Dormant	Métal	Peinture	C	0,28	
692					MD	0,15	
697	D	Porte Ouvrant	Métal	Peinture	C	0,09	
698					MD	0,1	
681	Plafond	Plafond	Béton	Peinture	C	0,17	
682					MD	0,08	
683	Réseau vertical	Conduit de fluide	Métal	Peinture	C	0,06	
684					MD	0,08	
685	Sol	Sol		Dalles de sol	C	0,04	
686					MD	0,04	
Nombre total d'unités de repérage			13				
Commentaire sur le local			Néant				

GB16 LOCAL TECHNIQUE (6ème)

Plomb

N°	Zone	Unité de repérage	Substrat	Revêtement apparent	Localisation	Résultats (mg/cm²)	Observations
699	Plafond	Plafond	Béton + enduit	Peinture	C	0,04	
700					MD	0,09	
701	Toutes zones	Mur	béton + enduit	Peinture	C	0,08	
702					MD	0,02	
703	Toutes zones	Portes Dormant	Métal	Peinture	C	0,1	
704					MD	0,04	
705	Toutes zones	Portes Ouvrant	Métal	Peinture	C	0,06	
706					MD	0,04	
Nombre total d'unités de repérage			4				
Commentaire sur le local			Néant				

45 (6ème)							
N°	Zone	Unité de repérage	Substrat	Revêtement apparent	Localisation	Résultats (mg/cm²)	Observations
707	A	Mur	Plâtre	Peinture	C	0,05	
708					MD	0,1	
	A	Porte Dormant	Boit brut				Bois brut
713	A	Porte Ouvrant	Bois	Peinture	C	0,13	
714					MD	0,09	
709	C	Mur	Plâtre	Peinture	C	0,06	
710					MD	0,06	
	D	Fenêtre Ouvrant	Aluminium	Peinture			Elément postérieur à 1949
	D	Fenêtre Ouvrant	Aluminium	Peinture			Elément postérieur à 1949
719	D	Fenêtre Allège de fenêtre	Plâtre	Peinture	C	0,05	
720					MD	0,05	
721	D	Fenêtre Allège de fenêtre	Plâtre	Peinture	C	0,06	
722					MD	0,08	
	D	Fenêtre Dormant	Aluminium	Peinture			Elément postérieur à 1949
	D	Fenêtre Dormant	Aluminium	Peinture			Elément postérieur à 1949
711	D	Mur	Plâtre	Peinture	C	0,19	
712					MD	0,08	
717	Plafond	Plafond	Béton	Peinture	C	0,09	
718					MD	0,11	
	Plafond	Plafond	Faux-plafond				Non peint
715	Sol	Sol		Dalles de sol	C	0,06	
716					MD	0,05	
	Toutes zones	Plinthes	Boit brut				Bois brut
Nombre total d'unités de repérage			15				
Commentaire sur le local			Néant				

46 (6ème)

Plomb

N°	Zone	Unité de repérage	Substrat	Revêtement apparent	Localisation	Résultats (mg/cm²)	Observations
723	A	Mur	Plâtre	Peinture	C	0,06	
724					MD	0,11	
	A	Porte Dormant	Boit brut				Bois brut
731	A	Porte Ouvrant	Bois	Peinture	C	0,11	
732					MD	0,07	
725	B	Mur	Plâtre	Peinture	C	0,04	
726					MD	0,25	
	C	Fenêtre Ouvrant	Aluminium	Peinture			Elément postérieur à 1949
	C	Fenêtre Ouvrant	Aluminium	Peinture			Elément postérieur à 1949
733	C	Fenêtre Allège de fenêtre	Plâtre	Peinture	C	0,08	
734					MD	0,06	
735	C	Fenêtre Allège de fenêtre	Plâtre	Peinture	C	0,08	
736					MD	0,1	
	C	Fenêtre Dormant	Aluminium	Peinture			Elément postérieur à 1949
	C	Fenêtre Dormant	Aluminium	Peinture			Elément postérieur à 1949
727	C	Mur	Plâtre	Peinture	C	0,06	
728					MD	0,08	
729	D	Mur	Plâtre	Peinture	C	0,09	
730					MD	0,11	
	D	Porte Dormant	Boit brut				Bois brut
739	D	Porte Ouvrant	Bois	Peinture	C	0,1	
740					MD	0,08	
741	Plafond	Plafond	Béton	Peinture	C	0,07	
742					MD	0,05	
	Plafond	Plafond	Faux-plafond				Non peint
737	Sol	Sol		Dalles de sol	C	0,05	
738					MD	0,07	
	Toutes zones	Plinthes	Boit brut				Bois brut
Nombre total d'unités de repérage			18				
Commentaire sur le local			Néant				

48 (6ème)							
N°	Zone	Unité de repérage	Substrat	Revêtement apparent	Localisation	Résultats (mg/cm²)	Observations
743	A	Mur	Plâtre	Peinture	C	0,1	
744					MD	0,04	
	A	Porte Dormant	Boit brut				Bois brut
751	A	Porte Ouvrant	Bois	Peinture	C	0,08	
752					MD	0,08	
745	B	Mur	Plâtre	Peinture	C	0,05	
746					MD	0,04	
	B	Porte Dormant	Boit brut				Bois brut
759	B	Porte Ouvrant	Bois	Peinture	C	0,07	

Plomb

N°	Zone	Unité de repérage	Substrat	Revêtement apparent	Localisation	Résultats (mg/cm²)	Observations
760					MD	0,07	
	C	Fenêtre Ouvrant	Aluminium	Peinture			Elément postérieur à 1949
	C	Fenêtre Ouvrant	Aluminium	Peinture			Elément postérieur à 1949
753	C	Fenêtre Allège de fenêtre	Plâtre	Peinture	C	0,07	
754					MD	0,05	
755	C	Fenêtre Allège de fenêtre	Plâtre	Peinture	C	0,1	
756					MD	0,05	
	C	Fenêtre Dormant	Aluminium	Peinture			Elément postérieur à 1949
	C	Fenêtre Dormant	Aluminium	Peinture			Elément postérieur à 1949
747	C	Mur	Plâtre	Peinture	C	0,05	
748					MD	0,06	
749	D	Mur	Plâtre	Peinture	C	0,11	
750					MD	0,06	
761	Plafond	Plafond	Béton	Peinture	C	0,07	
762					MD	0,1	
	Plafond	Plafond	Faux-plafond				Non peint
757	Sol	Sol		Dalles de sol	C	0,06	
758					MD	0,09	
	Toutes zones	Plinthes	Boit brut				Bois brut
Nombre total d'unités de repérage			18				
Commentaire sur le local			Néant				

50 (6ème)							
N°	Zone	Unité de repérage	Substrat	Revêtement apparent	Localisation	Résultats (mg/cm²)	Observations
763	A	Mur	Plâtre	Peinture	C	0,1	
764					MD	0,1	
	A	Porte Dormant	Boit brut				Bois brut
771	A	Porte Ouvrant	Bois	Peinture	C	0,06	
772					MD	0,08	
765	B	Mur	Plâtre	Peinture	C	0,22	
766					MD	0,04	
	C	Fenêtre Ouvrant	Aluminium	Peinture			Elément postérieur à 1949
	C	Fenêtre Ouvrant	Aluminium	Peinture			Elément postérieur à 1949
	C	Fenêtre Ouvrant	Aluminium	Peinture			Elément postérieur à 1949
	C	Fenêtre Ouvrant	Aluminium	Peinture			Elément postérieur à 1949
773	C	Fenêtre Allège de fenêtre	Plâtre	Peinture	C	0,09	
774					MD	0,17	
775	C	Fenêtre Allège de fenêtre	Plâtre	Peinture	C	0,07	
776					MD	0,06	
777	C	Fenêtre Allège de fenêtre	Plâtre	Peinture	C	0,02	
778					MD	0,08	
779	C	Fenêtre Allège de fenêtre	Plâtre	Peinture	C	0,05	

Plomb

N°	Zone	Unité de repérage	Substrat	Revêtement apparent	Localisation	Résultats (mg/cm²)	Observations
780					MD	0,09	
	C	Fenêtre Dormant	Aluminium	Peinture			Elément postérieur à 1949
	C	Fenêtre Dormant	Aluminium	Peinture			Elément postérieur à 1949
	C	Fenêtre Dormant	Aluminium	Peinture			Elément postérieur à 1949
	C	Fenêtre Dormant	Aluminium	Peinture			Elément postérieur à 1949
767	C	Mur	Plâtre	Peinture	C	0,09	
768					MD	0,1	
769	D	Mur	Plâtre	Peinture	C	0,08	
770					MD	0,09	
783	Plafond	Plafond	Béton	Peinture	C	0,06	
784					MD	0,1	
	Plafond	Plafond	Faux-plafond				Non peint
781	Sol	Sol		Dalles de sol	C	0,1	
782					MD	0,09	
	Toutes zones	Plinthes	Boit brut				Bois brut

Nombre total d'unités de repérage

22

Commentaire sur le local

Néant

54 (6ème)

N°	Zone	Unité de repérage	Substrat	Revêtement apparent	Localisation	Résultats (mg/cm²)	Observations
785	A	Mur	Plâtre	Peinture	C	0,05	
786					MD	0,06	
	A	Porte Dormant	Boit brut				Bois brut
793	A	Porte Ouvrant	Bois	Peinture	C	0,08	
794					MD	0,06	
787	B	Mur	Plâtre	Peinture	C	0,1	
788					MD	0,09	
	C	Fenêtre Ouvrant	Aluminium	Peinture			Elément postérieur à 1949
	C	Fenêtre Ouvrant	Aluminium	Peinture			Elément postérieur à 1949
	C	Fenêtre Ouvrant	Aluminium	Peinture			Elément postérieur à 1949
	C	Fenêtre Ouvrant	Aluminium	Peinture			Elément postérieur à 1949
795	C	Fenêtre Allège de fenêtre	Plâtre	Peinture	C	0,05	
796					MD	0,05	
797	C	Fenêtre Allège de fenêtre	Plâtre	Peinture	C	0,08	
798					MD	0,15	
799	C	Fenêtre Allège de fenêtre	Plâtre	Peinture	C	0,04	
800					MD	0,1	
801	C	Fenêtre Allège de fenêtre	Plâtre	Peinture	C	0,22	
802					MD	0,2	
	C	Fenêtre Dormant	Aluminium	Peinture			Elément postérieur à 1949
	C	Fenêtre Dormant	Aluminium	Peinture			Elément postérieur à 1949
	C	Fenêtre Dormant	Aluminium	Peinture			Elément postérieur à 1949

Plomb

N°	Zone	Unité de repérage	Substrat	Revêtement apparent	Localisation	Résultats (mg/cm²)	Observations
	C	Fenêtre Dormant	Aluminium	Peinture			Elément postérieur à 1949
789	C	Mur	Plâtre	Peinture	C	0,1	
790					MD	0,19	
791	D	Mur	Plâtre	Peinture	C	0,1	
792					MD	0,06	
805	Plafond	Plafond	Béton	Peinture	C	0,07	
806					MD	0,09	
	Plafond	Plafond	Faux-plafond				Non peint
803	Sol	Sol		Dalles de sol	C	0,11	
804					MD	0,1	
	Toutes zones	Plinthes	Boit brut				Bois brut
Nombre total d'unités de repérage		22					
Commentaire sur le local		Néant					

59 (6ème)							
N°	Zone	Unité de repérage	Substrat	Revêtement apparent	Localisation	Résultats (mg/cm²)	Observations
807	A	Mur	Plâtre	Peinture	C	0,06	
808					MD	0,1	
	A	Porte Dormant	Boit brut				Bois brut
815	A	Porte Ouvrant	Bois	Peinture	C	0,05	
816					MD	0,04	
809	B	Mur	Plâtre	Peinture	C	0,06	
810					MD	0,05	
	C	Fenêtre Ouvrant	Aluminium	Peinture			Elément postérieur à 1949
	C	Fenêtre Ouvrant	Aluminium	Peinture			Elément postérieur à 1949
817	C	Fenêtre Allège de fenêtre	Plâtre	Peinture	C	0,26	
818					MD	0,05	
819	C	Fenêtre Allège de fenêtre	Plâtre	Peinture	C	0,07	
820					MD	0,04	
	C	Fenêtre Dormant	Aluminium	Peinture			Elément postérieur à 1949
	C	Fenêtre Dormant	Aluminium	Peinture			Elément postérieur à 1949
811	C	Mur	Plâtre	Peinture	C	0,08	
812					MD	0,06	
813	D	Mur	Plâtre	Peinture	C	0,08	
814					MD	0,2	
823	Plafond	Plafond	Béton	Peinture	C	0,07	
824					MD	0,04	
	Plafond	Plafond	Faux-plafond				Non peint
821	Sol	Sol		Dalles de sol	C	0,23	
822					MD	0,01	
	Toutes zones	Plinthes	Boit brut				Bois brut
Nombre total d'unités de repérage		16					

Commentaire sur le local	Néant
--------------------------	-------

61 (6ème)							
N°	Zone	Unité de repérage	Substrat	Revêtement apparent	Localisation	Résultats (mg/cm²)	Observations
825	A	Mur	Plâtre	Peinture	C	0,09	
826					MD	0,08	
	A	Porte Dormant	Boit brut				Bois brut
833	A	Porte Ouvrant	Bois	Peinture	C	0,09	
834					MD	0,06	
827	B	Mur	Plâtre	Peinture	C	0,07	
828					MD	0,24	
	C	Fenêtre Ouvrant	Aluminium	Peinture			Elément postérieur à 1949
	C	Fenêtre Ouvrant	Aluminium	Peinture			Elément postérieur à 1949
835	C	Fenêtre Allège de fenêtre	Plâtre	Peinture	C	0,08	
836					MD	0,06	
837	C	Fenêtre Allège de fenêtre	Plâtre	Peinture	C	0,05	
838					MD	0,07	
	C	Fenêtre Dormant	Aluminium	Peinture			Elément postérieur à 1949
	C	Fenêtre Dormant	Aluminium	Peinture			Elément postérieur à 1949
829	C	Mur	Plâtre	Peinture	C	0,11	
830					MD	0,09	
831	D	Mur	Plâtre	Peinture	C	0,28	
832					MD	0,02	
841	Plafond	Plafond	Béton	Peinture	C	0,09	
842					MD	0,05	
	Plafond	Plafond	Faux-plafond				Non peint
839	Sol	Sol		Dalles de sol	C	0,08	
840					MD	0,05	
	Toutes zones	Plinthes	Boit brut				Bois brut
Nombre total d'unités de repérage		16					
Commentaire sur le local		Néant					

65 (6ème)							
N°	Zone	Unité de repérage	Substrat	Revêtement apparent	Localisation	Résultats (mg/cm²)	Observations
843	A	Mur	Plâtre	Peinture	C	0,16	
844					MD	0,08	
	A	Porte Dormant	Boit brut				Bois brut
851	A	Porte Ouvrant	Bois	Peinture	C	0,21	
852					MD	0,06	
845	B	Mur	Plâtre	Peinture	C	0,04	
846					MD	0,11	
	C	Fenêtre Ouvrant	Aluminium	Peinture			Elément postérieur à 1949
	C	Fenêtre Ouvrant	Aluminium	Peinture			Elément postérieur à 1949

Plomb

N°	Zone	Unité de repérage	Substrat	Revêtement apparent	Localisation	Résultats (mg/cm²)	Observations
	C	Fenêtre Ouvrant	Aluminium	Peinture			Elément postérieur à 1949
	C	Fenêtre Ouvrant	Aluminium	Peinture			Elément postérieur à 1949
855	C	Fenêtre Allège de fenêtre	Plâtre	Peinture	C	0,03	
856					MD	0,21	
857	C	Fenêtre Allège de fenêtre	Plâtre	Peinture	C	0,06	
858					MD	0,07	
859	C	Fenêtre Allège de fenêtre	Plâtre	Peinture	C	0,09	
860					MD	0,25	
861	C	Fenêtre Allège de fenêtre	Plâtre	Peinture	C	0,09	
862					MD	0,08	
	C	Fenêtre Dormant	Aluminium	Peinture			Elément postérieur à 1949
	C	Fenêtre Dormant	Aluminium	Peinture			Elément postérieur à 1949
	C	Fenêtre Dormant	Aluminium	Peinture			Elément postérieur à 1949
	C	Fenêtre Dormant	Aluminium	Peinture			Elément postérieur à 1949
847	C	Mur	Plâtre	Peinture	C	0,04	
848					MD	0,1	
849	D	Mur	Plâtre	Peinture	C	0,06	
850					MD	0,07	
	D	Porte Dormant	Boit brut				Bois brut
853	D	Porte Ouvrant	Bois	Peinture	C	0,08	
854					MD	0,11	
865	Plafond	Plafond	Béton	Peinture	C	0,1	
866					MD	0,09	
	Plafond	Plafond	Faux-plafond				Non peint
863	Sol	Sol		Dalles de sol	C	0,27	
864					MD	0,22	
	Toutes zones	Plinthes	Boit brut				Bois brut
Nombre total d'unités de repérage		24					
Commentaire sur le local		Néant					

68 (6ème)							
N°	Zone	Unité de repérage	Substrat	Revêtement apparent	Localisation	Résultats (mg/cm²)	Observations
867	A	Mur	Plâtre	Peinture	C	0,1	
868					MD	0,1	
	A	Porte Dormant	Boit brut				Bois brut
887	A	Porte Ouvrant	Bois	Peinture	C	0,08	
888					MD	0,08	
869	B	Mur	Plâtre	Peinture	C	0,07	
870					MD	0,09	
	B	Porte Dormant	Boit brut				Bois brut
873	B	Porte Ouvrant	Bois	Peinture	C	0,11	
874					MD	0,08	

Plomb

N°	Zone	Unité de repérage	Substrat	Revêtement apparent	Localisation	Résultats (mg/cm²)	Observations
	C	Fenêtre Ouvrant	Aluminium	Peinture			Elément postérieur à 1949
	C	Fenêtre Ouvrant	Aluminium	Peinture			Elément postérieur à 1949
	C	Fenêtre Ouvrant	Aluminium	Peinture			Elément postérieur à 1949
875	C	Fenêtre Allège de fenêtre	Plâtre	Peinture	C	0,05	
876					MD	0,04	
877	C	Fenêtre Allège de fenêtre	Plâtre	Peinture	C	0,18	
878					MD	0,12	
879	C	Fenêtre Allège de fenêtre	Plâtre	Peinture	C	0,08	
880					MD	0,18	
	C	Fenêtre Dormant	Aluminium	Peinture			Elément postérieur à 1949
	C	Fenêtre Dormant	Aluminium	Peinture			Elément postérieur à 1949
	C	Fenêtre Dormant	Aluminium	Peinture			Elément postérieur à 1949
871	C	Mur	Plâtre	Peinture	C	0,09	
872					MD	0,07	
891	D	Mur	Plâtre	Peinture	C	0,05	
892					MD	0,09	
	D	Porte Dormant	Boit brut				Bois brut
885	D	Porte Ouvrant	Bois	Peinture	C	0,18	
886					MD	0,1	
889	Plafond	Plafond	Béton	Peinture	C	0,08	
890					MD	0,04	
	Plafond	Plafond	Faux-plafond				Non peint
881	Plafond	Plafond	Plâtre	Peinture	C	0,1	
882					MD	0,09	
883	Sol	Sol		Dalles de sol	C	0,06	
884					MD	0,06	
	Toutes zones	Plinthes	Boit brut				Bois brut
Nombre total d'unités de repérage		24					
Commentaire sur le local		Néant					

69 (6ème)							
N°	Zone	Unité de repérage	Substrat	Revêtement apparent	Localisation	Résultats (mg/cm²)	Observations
893	A	Mur	Plâtre	Peinture	C	0,1	
894					MD	0,28	
	A	Porte Dormant	Boit brut				Bois brut
901	A	Porte Ouvrant	Bois	Peinture	C	0,06	
902					MD	0,11	
895	B	Mur	Plâtre	Peinture	C	0,08	
896					MD	0,08	
	B	Porte Dormant	Boit brut				Bois brut
909	B	Porte Ouvrant	Bois	Peinture	C	0,1	
910					MD	0,11	

Plomb

N°	Zone	Unité de repérage	Substrat	Revêtement apparent	Localisation	Résultats (mg/cm²)	Observations
	C	Fenêtre Ouvrant	Aluminium	Peinture			Elément postérieur à 1949
	C	Fenêtre Ouvrant	Aluminium	Peinture			Elément postérieur à 1949
903	C	Fenêtre Allège de fenêtre	Plâtre	Peinture	C	0,11	
904					MD	0,04	
905	C	Fenêtre Allège de fenêtre	Plâtre	Peinture	C	0,1	
906					MD	0,08	
	C	Fenêtre Dormant	Aluminium	Peinture			Elément postérieur à 1949
	C	Fenêtre Dormant	Aluminium	Peinture			Elément postérieur à 1949
897	C	Mur	Plâtre	Peinture	C	0,08	
898					MD	0,2	
899	D	Mur	Plâtre	Peinture	C	0,06	
900					MD	0,03	
911	Plafond	Plafond	Béton	Peinture	C	0,08	
912					MD	0,09	
	Plafond	Plafond	Faux-plafond				Non peint
907	Sol	Sol		Dalles de sol	C	0,06	
908					MD	0,07	
	Toutes zones	Plinthes	Boit brut				Bois brut
Nombre total d'unités de repérage		18					
Commentaire sur le local		Néant					

71 (6ème)							
N°	Zone	Unité de repérage	Substrat	Revêtement apparent	Localisation	Résultats (mg/cm²)	Observations
913	A	Mur	Plâtre	Peinture	C	0,09	
914					MD	0,03	
	A	Porte Dormant	Boit brut				Bois brut
921	A	Porte Ouvrant	Bois	Peinture	C	0,05	
922					MD	0,02	
915	B	Mur	Plâtre	Peinture	C	0,07	
916					MD	0,1	
	C	Fenêtre Ouvrant	Aluminium	Peinture			Elément postérieur à 1949
	C	Fenêtre Ouvrant	Aluminium	Peinture			Elément postérieur à 1949
923	C	Fenêtre Allège de fenêtre	Plâtre	Peinture	C	0,1	
924					MD	0,04	
925	C	Fenêtre Allège de fenêtre	Plâtre	Peinture	C	0,08	
926					MD	0,04	
	C	Fenêtre Dormant	Aluminium	Peinture			Elément postérieur à 1949
	C	Fenêtre Dormant	Aluminium	Peinture			Elément postérieur à 1949
917	C	Mur	Plâtre	Peinture	C	0,08	
918					MD	0,07	
919	D	Mur	Plâtre	Peinture	C	0,06	
920					MD	0,07	

Plomb

N°	Zone	Unité de repérage	Substrat	Revêtement apparent	Localisation	Résultats (mg/cm²)	Observations
929	Plafond	Plafond	Béton	Peinture	C	0,09	
930					MD	0,04	
	Plafond	Plafond	Faux-plafond				Non peint
927	Sol	Sol		Dalles de sol	C	0,05	
928					MD	0,27	
	Toutes zones	Plinthes	Boit brut				Bois brut
Nombre total d'unités de repérage			16				
Commentaire sur le local			Néant				

73 (6ème)							
N°	Zone	Unité de repérage	Substrat	Revêtement apparent	Localisation	Résultats (mg/cm²)	Observations
931	A	Mur	Plâtre	Peinture	C	0,04	
932					MD	0,11	
	A	Porte Dormant	Boit brut				Bois brut
939	A	Porte Ouvrant	Bois	Peinture	C	0,08	
940					MD	0,07	
933	B	Mur	Plâtre	Peinture	C	0,19	
934					MD	0,04	
	C	Fenêtre Ouvrant	Aluminium	Peinture			Elément postérieur à 1949
	C	Fenêtre Ouvrant	Aluminium	Peinture			Elément postérieur à 1949
941	C	Fenêtre Allège de fenêtre	Plâtre	Peinture	C	0,05	
942					MD	0,16	
943	C	Fenêtre Allège de fenêtre	Plâtre	Peinture	C	0,28	
944					MD	0,06	
	C	Fenêtre Dormant	Aluminium	Peinture			Elément postérieur à 1949
	C	Fenêtre Dormant	Aluminium	Peinture			Elément postérieur à 1949
935	C	Mur	Plâtre	Peinture	C	0,1	
936					MD	0,07	
937	D	Mur	Plâtre	Peinture	C	0,2	
938					MD	0,1	
947	Plafond	Plafond	Béton	Peinture	C	0,22	
948					MD	0,1	
	Plafond	Plafond	Faux-plafond				Non peint
945	Sol	Sol		Dalles de sol	C	0,07	
946					MD	0,11	
	Toutes zones	Plinthes	Boit brut				Bois brut
Nombre total d'unités de repérage			16				
Commentaire sur le local			Néant				

75 (6ème)							
-----------	--	--	--	--	--	--	--

Plomb

N°	Zone	Unité de repérage	Substrat	Revêtement apparent	Localisation	Résultats (mg/cm²)	Observations
949	A	Mur	Plâtre	Peinture	C	0,04	
950					MD	0,06	
	A	Porte Dormant	Boit brut				Bois brut
969	A	Porte Ouvrant	Bois	Peinture	C	0,04	
970					MD	0,08	
951	B	Mur	Plâtre	Peinture	C	0,07	
952					MD	0,23	
	C	Fenêtre Ouvrant	Aluminium	Peinture			Elément postérieur à 1949
	C	Fenêtre Ouvrant	Aluminium	Peinture			Elément postérieur à 1949
	C	Fenêtre Ouvrant	Aluminium	Peinture			Elément postérieur à 1949
959	C	Fenêtre Allège de fenêtre	Plâtre	Peinture	C	0,07	
960					MD	0,23	
961	C	Fenêtre Allège de fenêtre	Plâtre	Peinture	C	0,09	
962					MD	0,07	
963	C	Fenêtre Allège de fenêtre	Plâtre	Peinture	C	0,08	
964					MD	0,04	
	C	Fenêtre Dormant	Aluminium	Peinture			Elément postérieur à 1949
	C	Fenêtre Dormant	Aluminium	Peinture			Elément postérieur à 1949
	C	Fenêtre Dormant	Aluminium	Peinture			Elément postérieur à 1949
953	C	Mur	Plâtre	Peinture	C	0,26	
954					MD	0,1	
955	D	Mur	Plâtre	Peinture	C	0,1	
956					MD	0,08	
	D	Porte Dormant	Boit brut				Bois brut
957	D	Porte Ouvrant	Bois	Peinture	C	0,08	
958					MD	0,1	
967	Plafond	Plafond	Béton	Peinture	C	0,22	
968					MD	0,12	
	Plafond	Plafond	Faux-plafond				Non peint
965	Sol	Sol		Dalles de sol	C	0,1	
966					MD	0,04	
	Toutes zones	Plinthes	Boit brut				Bois brut
Nombre total d'unités de repérage		21					
Commentaire sur le local		Néant					

79 (6ème)							
N°	Zone	Unité de repérage	Substrat	Revêtement apparent	Localisation	Résultats (mg/cm²)	Observations
971	A	Mur	Plâtre	Peinture	C	0,09	
972					MD	0,23	
	A	Porte Dormant	Boit brut				Bois brut
979	A	Porte Ouvrant	Bois	Peinture	C	0,11	
980					MD	0,1	

Plomb

N°	Zone	Unité de repérage	Substrat	Revêtement apparent	Localisation	Résultats (mg/cm²)	Observations
973	B	Mur	Plâtre	Peinture	C	0,21	
974					MD	0,06	
	B	Porte Dormant	Boit brut				Bois brut
987	B	Porte Ouvrant	Bois	Peinture	C	0,1	
988					MD	0,04	
	C	Fenêtre Ouvrant	Aluminium	Peinture			Elément postérieur à 1949
	C	Fenêtre Ouvrant	Aluminium	Peinture			Elément postérieur à 1949
981	C	Fenêtre Allège de fenêtre	Plâtre	Peinture	C	0,08	
982					MD	0,11	
983	C	Fenêtre Allège de fenêtre	Plâtre	Peinture	C	0,06	
984					MD	0,09	
	C	Fenêtre Dormant	Aluminium	Peinture			Elément postérieur à 1949
	C	Fenêtre Dormant	Aluminium	Peinture			Elément postérieur à 1949
975	C	Mur	Plâtre	Peinture	C	0,08	
976					MD	0,06	
977	D	Mur	Plâtre	Peinture	C	0,1	
978					MD	0,07	
989	Plafond	Plafond	Béton	Peinture	C	0,06	
990					MD	0,08	
	Plafond	Plafond	Faux-plafond				Non peint
985	Sol	Sol		Dalles de sol	C	0,07	
986					MD	0,1	
	Toutes zones	Plinthes	Boit brut				Bois brut
Nombre total d'unités de repérage		18					
Commentaire sur le local		Néant					

80 (6ème)							
N°	Zone	Unité de repérage	Substrat	Revêtement apparent	Localisation	Résultats (mg/cm²)	Observations
991	A	Mur	Plâtre	Peinture	C	0,05	
992					MD	0,16	
	A	Porte Dormant	Boit brut				Bois brut
999	A	Porte Ouvrant	Bois	Peinture	C	0,15	
1000					MD	0,07	
993	B	Mur	Plâtre	Peinture	C	0,04	
994					MD	0,1	
	C	Fenêtre Ouvrant	Aluminium	Peinture			Elément postérieur à 1949
	C	Fenêtre Ouvrant	Aluminium	Peinture			Elément postérieur à 1949
1001	C	Fenêtre Allège de fenêtre	Plâtre	Peinture	C	0,16	
1002					MD	0,09	
1003	C	Fenêtre Allège de fenêtre	Plâtre	Peinture	C	0,11	
1004					MD	0,16	
	C	Fenêtre Dormant	Aluminium	Peinture			Elément postérieur à 1949

Plomb

N°	Zone	Unité de repérage	Substrat	Revêtement apparent	Localisation	Résultats (mg/cm²)	Observations
	C	Fenêtre Dormant	Aluminium	Peinture			Elément postérieur à 1949
995	C	Mur	Plâtre	Peinture	C	0,05	
996					MD	0,2	
997	D	Mur	Plâtre	Peinture	C	0,02	
998					MD	0,1	
1007	Plafond	Plafond	Béton	Peinture	C	0,22	
1008					MD	0,06	
	Plafond	Plafond	Faux-plafond				Non peint
1005	Sol	Sol		Dalles de sol	C	0,04	
1006					MD	0,24	
	Toutes zones	Plinthes	Boit brut				Bois brut
Nombre total d'unités de repérage		16					
Commentaire sur le local		Néant					

82 (6ème)							
N°	Zone	Unité de repérage	Substrat	Revêtement apparent	Localisation	Résultats (mg/cm²)	Observations
1009	A	Mur	Plâtre	Peinture	C	0,05	
1010					MD	0,09	
	A	Porte Dormant	Boit brut				Bois brut
1017	A	Porte Ouvrant	Bois	Peinture	C	0,2	
1018					MD	0,08	
1011	B	Mur	Plâtre	Peinture	C	0,07	
1012					MD	0,04	
	C	Fenêtre Ouvrant	Aluminium	Peinture			Elément postérieur à 1949
	C	Fenêtre Ouvrant	Aluminium	Peinture			Elément postérieur à 1949
	C	Fenêtre Ouvrant	Aluminium	Peinture			Elément postérieur à 1949
1019	C	Fenêtre Allège de fenêtre	Plâtre	Peinture	C	0,04	
1020					MD	0,11	
1021	C	Fenêtre Allège de fenêtre	Plâtre	Peinture	C	0,08	
1022					MD	0,03	
1023	C	Fenêtre Allège de fenêtre	Plâtre	Peinture	C	0,09	
1024					MD	0,11	
	C	Fenêtre Dormant	Aluminium	Peinture			Elément postérieur à 1949
	C	Fenêtre Dormant	Aluminium	Peinture			Elément postérieur à 1949
	C	Fenêtre Dormant	Aluminium	Peinture			Elément postérieur à 1949
1013	C	Mur	Plâtre	Peinture	C	0,09	
1014					MD	0,05	
1015	D	Mur	Plâtre	Peinture	C	0,09	
1016					MD	0,08	
1027	Plafond	Plafond	Béton	Peinture	C	0,13	
1028					MD	0,17	
	Plafond	Plafond	Faux-plafond				Non peint

Plomb

N°	Zone	Unité de repérage	Substrat	Revêtement apparent	Localisation	Résultats (mg/cm²)	Observations
1025	Sol	Sol		Dalles de sol	C	0,07	
1026					MD	0,11	
	Toutes zones	Plinthes	Boit brut				Bois brut
Nombre total d'unités de repérage			19				
Commentaire sur le local			Néant				

86 (6ème)							
N°	Zone	Unité de repérage	Substrat	Revêtement apparent	Localisation	Résultats (mg/cm²)	Observations
1029	A	Mur	Plâtre	Peinture	C	0,25	
1030					MD	0,04	
	A	Porte Dormant	Boit brut				Bois brut
1037	A	Porte Ouvrant	Bois	Peinture	C	0,09	
1038					MD	0,06	
1031	B	Mur	Plâtre	Peinture	C	0,08	
1032					MD	0,08	
	C	Fenêtre Ouvrant	Aluminium	Peinture			Elément postérieur à 1949
	C	Fenêtre Ouvrant	Aluminium	Peinture			Elément postérieur à 1949
1039	C	Fenêtre Allège de fenêtre	Plâtre	Peinture	C	0,05	
1040					MD	0,08	
1041	C	Fenêtre Allège de fenêtre	Plâtre	Peinture	C	0,05	
1042					MD	0,04	
	C	Fenêtre Dormant	Aluminium	Peinture			Elément postérieur à 1949
	C	Fenêtre Dormant	Aluminium	Peinture			Elément postérieur à 1949
1033	C	Mur	Plâtre	Peinture	C	0,05	
1034					MD	0,05	
1035	D	Mur	Plâtre	Peinture	C	0,1	
1036					MD	0,07	
1045	Plafond	Plafond	Béton	Peinture	C	0,22	
1046					MD	0,27	
	Plafond	Plafond	Faux-plafond				Non peint
1043	Sol	Sol		Dalles de sol	C	0,04	
1044					MD	0,07	
	Toutes zones	Plinthes	Boit brut				Bois brut
Nombre total d'unités de repérage			16				
Commentaire sur le local			Néant				

82BIS (6ème)

Plomb

N°	Zone	Unité de repérage	Substrat	Revêtement apparent	Localisation	Résultats (mg/cm²)	Observations
1047	A	Mur	Plâtre	Peinture	C	0,05	
1048					MD	0,13	
	A	Porte Dormant	Boit brut				Bois brut
1055	A	Porte Ouvrant	Bois	Peinture	C	0,26	
1056					MD	0,07	
1049	B	Mur	Plâtre	Peinture	C	0,26	
1050					MD	0,07	
	B	Porte Dormant	Boit brut				Bois brut
	B	Porte Dormant	Boit brut				Bois brut
1059	B	Porte Ouvrant	Bois	Peinture	C	0,11	
1060					MD	0,08	
1061	B	Porte Ouvrant	Bois	Peinture	C	0,11	
1062					MD	0,06	
1051	C	Mur	Plâtre	Peinture	C	0,05	
1052					MD	0,07	
1053	D	Mur	Plâtre	Peinture	C	0,08	
1054					MD	0,07	
1063	Plafond	Plafond	Béton	Peinture	C	0,26	
1064					MD	0,05	
	Plafond	Plafond	Faux-plafond				Non peint
1057	Sol	Sol		Dalles de sol	C	0,26	
1058					MD	0,15	
	Toutes zones	Plinthes	Boit brut				Bois brut
Nombre total d'unités de repérage		14					
Commentaire sur le local		Néant					

SANITAIRES FEMMES 1 (6ème)							
N°	Zone	Unité de repérage	Substrat	Revêtement apparent	Localisation	Résultats (mg/cm²)	Observations
	A	Mur	Faïence				Non peint
	A	Porte Dormant	PVC				PVC
1093	A	Porte Ouvrant	Bois	Peinture	C	0,05	
1094					MD	0,25	
	B	Mur	Faïence				Non peint
	C	Mur	Faïence				Non peint
	D	Mur	Faïence				Non peint
	E	Mur	Faïence				Non peint
	F	Mur	Faïence				Non peint
	G	Mur	Faïence				Non peint
1091	Plafond	Plafond	Béton	Peinture	C	0,05	
1092					MD	0,04	
	Plafond	Plafond	Faux-plafond				Non peint
1095	Réseau	Conduit de fluide	Métal	Peinture	C	0,11	

Plomb

N°	Zone	Unité de repérage	Substrat	Revêtement apparent	Localisation	Résultats (mg/cm²)	Observations
1096	horizontal				MD	0,04	
Nombre total d'unités de repérage		12					
Commentaire sur le local		Néant					

SANITAIRES HOMMES 1 (6ème)							
N°	Zone	Unité de repérage	Substrat	Revêtement apparent	Localisation	Résultats (mg/cm²)	Observations
	A	Mur	Faïence				Non peint
	A	Porte Dormant	PVC				PVC
1097	A	Porte Ouvrant	Bois	Peinture	C	0,22	
1098					MD	0,1	
	B	Mur	Faïence				Non peint
	C	Mur	Faïence				Non peint
	D	Mur	Faïence				Non peint
	E	Mur	Faïence				Non peint
	F	Mur	Faïence				Non peint
	G	Mur	Faïence				Non peint
1099	Plafond	Plafond	Béton	Peinture	C	0,06	
1100					MD	0,05	
	Plafond	Plafond	Faux-plafond				Non peint
1101	Réseau horizontal	Conduit de fluide	Métal	Peinture	C	0,07	
1102					MD	0,27	
Nombre total d'unités de repérage			12				
Commentaire sur le local			Néant				

SAS ESCALIER 1 (6ème)							
N°	Zone	Unité de repérage	Substrat	Revêtement apparent	Localisation	Résultats (mg/cm²)	Observations
1103	A	Mur	Plâtre	Peinture	C	0,26	
1104					MD	0,07	
1111	A	Porte Dormant	Métal	Peinture	C	0,07	
1112					MD	0,07	
1113	A	Porte Ouvrant	Métal	Peinture	C	0,11	
1114					MD	0,06	
1105	B	Mur	Plâtre	Peinture	C	0,1	
1106					MD	0,07	
1107	C	Mur	Plâtre	Peinture	C	0,11	
1108					MD	0,05	
1115	C	Porte Dormant	Métal	Peinture	C	0,05	
1116					MD	0,1	
1117	C	Porte Ouvrant	Métal	Peinture	C	0,06	

Plomb

N°	Zone	Unité de repérage	Substrat	Revêtement apparent	Localisation	Résultats (mg/cm²)	Observations
1118					MD	0,04	
1109	D	Mur	Plâtre	Peinture	C	0,04	
1110					MD	0,11	
1119	Plafond	Plafond	Béton	Peinture	C	0,09	
1120					MD	0,06	
1121	Sol	Sol		Dalles de sol	C	0,05	
1122					MD	0,02	
Nombre total d'unités de repérage			10				
Commentaire sur le local			Néant				

ESCALIER 1 (6ème)							
N°	Zone	Unité de repérage	Substrat	Revêtement apparent	Localisation	Résultats (mg/cm²)	Observations
1123	A	Mur	Plâtre	Peinture	C	0,04	
1124					MD	0,08	
1141	A	Porte Dormant	Métal	Peinture	C	0,07	
1142					MD	0,05	
1143	A	Porte Ouvrant	Métal	Peinture	C	0,05	
1144					MD	0,08	
1125	B	Mur	Plâtre	Peinture	C	0,22	
1126					MD	0,06	
1127	C	Mur	Plâtre	Peinture	C	0,05	
1128					MD	0,05	
1129	D	Mur	Plâtre	Peinture	C	0,22	
1130					MD	0,11	
1139	Escalier	Contre-marches	Dalles de sol		C	0,12	
1140					MD	0,04	
1133	Escalier	Garde corps	Métal	Peinture	C	0,08	
1134					MD	0,09	
1135	Escalier	Main-courante	Métal	Peinture	C	0,1	
1136					MD	0,1	
1137	Escalier	Marches		Dalle de sol	C	0,09	
1138					MD	0,1	
	Escalier	Nez de marches	Revêtement plastique collé				Non peint
1131	Plafond	Plafond	Plâtre	Peinture	C	0,1	
1132					MD	0,15	
Nombre total d'unités de repérage			12				
Commentaire sur le local			Néant				

PHOTOCOPIEURS & STOCK (6ème)

Plomb

N°	Zone	Unité de repérage	Substrat	Revêtement apparent	Localisation	Résultats (mg/cm²)	Observations
1145	A	Mur	Plâtre	Peinture	C	0,07	
1146					MD	0,05	
1153	A	Porte Dormant	Métal	Peinture	C	0,08	
1154					MD	0,03	
1155	A	Porte Ouvrant	Métal	Peinture	C	0,11	
1156					MD	0,06	
1147	B	Mur	Plâtre	Peinture	C	0,04	
1148					MD	0,11	
1149	C	Mur	Plâtre	Peinture	C	0,1	
1150					MD	0,21	
1157	C	Porte Dormant	Métal	Peinture	C	0,1	
1158					MD	0,06	
1159	C	Porte Ouvrant	Métal	Peinture	C	0,05	
1160					MD	0,05	
1151	D	Mur	Plâtre	Peinture	C	0,25	
1152					MD	0,1	
1163	Plafond	Plafond	Béton	Peinture	C	0,2	
1164					MD	0,04	
	Plafond	Plafond	Faux-plafond				Non peint
1161	Sol	Sol		Dalles de sol	C	0,14	
1162					MD	0,07	
	Toutes zones	Plinthes	Boit brut				Bois brut
Nombre total d'unités de repérage		12					
Commentaire sur le local		Néant					

ASCENSEUR 1 (6ème)							
N°	Zone	Unité de repérage	Substrat	Revêtement apparent	Localisation	Résultats (mg/cm²)	Observations
1165	A	Mur	Métal	Peinture	C	0,17	
1166					MD	0,05	
1175	A	Porte Dormant	Métal	Peinture	C	0,1	
1176					MD	0,05	
1177	A	Porte Ouvrant	Métal	Peinture	C	0,07	
1178					MD	0,08	
1181	A	Porte coupe-feu Dormant	Métal	Peinture	C	0,21	
1182					MD	0,06	
1179	A	Porte coupe-feu Ouvrant	Métal	Peinture	C	0,16	
1180					MD	0,1	
1167	B	Mur	Métal	Peinture	C	0,05	
1168					MD	0,21	
1169	C	Mur	Métal	Peinture	C	0,06	
1170					MD	0,28	
1171	D	Mur	Métal	Peinture	C	0,1	
1172					MD	0,2	

Plomb

N°	Zone	Unité de repérage	Substrat	Revêtement apparent	Localisation	Résultats (mg/cm²)	Observations
1173	Plafond	Plafond	Métal	Peinture	C	0,18	
1174					MD	0,09	
	Sol	Sol	Métal				Non peint
Nombre total d'unités de repérage		10					
Commentaire sur le local		Néant					

ASCENSEUR 2 (6ème)							
N°	Zone	Unité de repérage	Substrat	Revêtement apparent	Localisation	Résultats (mg/cm²)	Observations
1183	A	Mur	Métal	Peinture	C	0,06	
1184					MD	0,03	
1191	A	Porte Dormant	Métal	Peinture	C	0,17	
1192					MD	0,04	
1193	A	Porte Ouvrant	Métal	Peinture	C	0,06	
1194					MD	0,09	
1197	A	Porte coupe-feu Dormant	Métal	Peinture	C	0,09	
1198					MD	0,05	
1195	A	Porte coupe-feu Ouvrant	Métal	Peinture	C	0,1	
1196					MD	0,11	
1185	B	Mur	Métal	Peinture	C	0,08	
1186					MD	0,03	
1187	C	Mur	Métal	Peinture	C	0,08	
1188					MD	0,07	
1189	D	Mur	Métal	Peinture	C	0,09	
1190					MD	0,05	
1199	Plafond	Plafond	Métal	Peinture	C	0,06	
1200					MD	0,16	
	Sol	Sol	Métal				Non peint
Nombre total d'unités de repérage		10					
Commentaire sur le local		Néant					

ASCENSEUR 3 (6ème)							
N°	Zone	Unité de repérage	Substrat	Revêtement apparent	Localisation	Résultats (mg/cm²)	Observations
1201	A	Mur	Métal	Peinture	C	0,1	
1202					MD	0,11	
1209	A	Porte Dormant	Métal	Peinture	C	0,09	
1210					MD	0,07	
1211	A	Porte Ouvrant	Métal	Peinture	C	0,1	
1212					MD	0,27	
1215	A	Porte coupe-feu Dormant	Métal	Peinture	C	0,16	
1216					MD	0,08	

Plomb

N°	Zone	Unité de repérage	Substrat	Revêtement apparent	Localisation	Résultats (mg/cm²)	Observations
1213	A	Porte coupe-feu Ouvrant	Métal	Peinture	C	0,05	
1214					MD	0,06	
1203	B	Mur	Métal	Peinture	C	0,06	
1204					MD	0,07	
1205	C	Mur	Métal	Peinture	C	0,12	
1206					MD	0,06	
1207	D	Mur	Métal	Peinture	C	0,08	
1208					MD	0,27	
1217	Plafond	Plafond	Métal	Peinture	C	0,16	
1218					MD	0,19	
	Sol	Sol	Métal				Non peint
Nombre total d'unités de repérage		10					
Commentaire sur le local		Néant					

ASCENSEUR 4 (6ème)							
N°	Zone	Unité de repérage	Substrat	Revêtement apparent	Localisation	Résultats (mg/cm²)	Observations
1219	A	Mur	Métal	Peinture	C	0,07	
1220					MD	0,15	
1227	A	Porte Dormant	Métal	Peinture	C	0,08	
1228					MD	0,05	
1229	A	Porte Ouvrant	Métal	Peinture	C	0,1	
1230					MD	0,11	
1233	A	Porte coupe-feu Dormant	Métal	Peinture	C	0,16	
1234					MD	0,11	
1231	A	Porte coupe-feu Ouvrant	Métal	Peinture	C	0,06	
1232					MD	0,07	
1221	B	Mur	Métal	Peinture	C	0,04	
1222					MD	0,09	
1223	C	Mur	Métal	Peinture	C	0,05	
1224					MD	0,12	
1225	D	Mur	Métal	Peinture	C	0,11	
1226					MD	0,09	
1235	Plafond	Plafond	Métal	Peinture	C	0,1	
1236					MD	0,11	
	Sol	Sol	Métal				Non peint
Nombre total d'unités de repérage		10					
Commentaire sur le local		Néant					

MONTE-CHARGE (6ème)							
---------------------	--	--	--	--	--	--	--

Plomb

N°	Zone	Unité de repérage	Substrat	Revêtement apparent	Localisation	Résultats (mg/cm²)	Observations
1237	A	Mur	Métal	Peinture	C	0,03	
1238					MD	0,1	
1245	A	Porte Dormant	Métal	Peinture	C	0,06	
1246					MD	0,1	
1247	A	Porte Ouvrant	Métal	Peinture	C	0,1	
1248					MD	0,1	
1251	A	Porte coupe-feu Dormant	Métal	Peinture	C	0,09	
1252					MD	0,08	
1249	A	Porte coupe-feu Ouvrant	Métal	Peinture	C	0,07	
1250					MD	0,25	
1239	B	Mur	Métal	Peinture	C	0,1	
1240					MD	0,08	
1241	C	Mur	Métal	Peinture	C	0,04	
1242					MD	0,09	
1243	D	Mur	Métal	Peinture	C	0,06	
1244					MD	0,26	
1253	Plafond	Plafond	Métal	Peinture	C	0,05	
1254					MD	0,05	
	Sol	Sol	Métal				Non peint
Nombre total d'unités de repérage			10				
Commentaire sur le local			Néant				

130 LOCAL TECHNIQUE (6ème)							
N°	Zone	Unité de repérage	Substrat	Revêtement apparent	Localisation	Résultats (mg/cm²)	Observations
1255	A	Mur	Métal	Peinture	C	0,09	
1256					MD	0,17	
1263	A	Porte Dormant	Métal	Peinture	C	0,05	
1264					MD	0,12	
1267	A	Porte coupe-feu Dormant	Métal	Peinture	C	0,12	
1268					MD	0,05	
1265	A	Porte coupe-feu Ouvrant	Métal	Peinture	C	0,07	
1266					MD	0,04	
1257	B	Mur	Métal	Peinture	C	0,08	
1258					MD	0,04	
1259	C	Mur	Métal	Peinture	C	0,06	
1260					MD	0,04	
1261	D	Mur	Métal	Peinture	C	0,04	
1262					MD	0,04	
1269	Plafond	Plafond	Métal	Peinture	C	0,07	
1270					MD	0,07	
1271	Sol	Sol	Métal	Peinture	C	0,07	
1272					MD	0,04	
1273	Toutes	Machinerie	Métal	Peinture	C	0,04	

Plomb

N°	Zone	Unité de repérage	Substrat	Revêtement apparent	Localisation	Résultats (mg/cm²)	Observations
1274	zones				MD	0,1	
Nombre total d'unités de repérage		10					
Commentaire sur le local		Néant					

SAS ESCALIER 2 (6ème)							
N°	Zone	Unité de repérage	Substrat	Revêtement apparent	Localisation	Résultats (mg/cm²)	Observations
1275	A	Mur	Plâtre	Peinture	C	0,1	
1276					MD	0,06	
1283	A	Porte Dormant	Métal	Peinture	C	0,09	
1284					MD	0,08	
1285	A	Porte Ouvrant	Métal	Peinture	C	0,17	
1286					MD	0,1	
1277	B	Mur	Plâtre	Peinture	C	0,24	
1278					MD	0,12	
1279	C	Mur	Plâtre	Peinture	C	0,07	
1280					MD	0,21	
1287	C	Porte Dormant	Métal	Peinture	C	0,17	
1288					MD	0,09	
1289	C	Porte Ouvrant	Métal	Peinture	C	0,2	
1290					MD	0,09	
1281	D	Mur	Plâtre	Peinture	C	0,1	
1282					MD	0,09	
1291	Plafond	Plafond	Béton	Peinture	C	0,05	
1292					MD	0,08	
1293	Sol	Sol		Dalles de sol	C	0,04	
1294					MD	0,07	
Nombre total d'unités de repérage			10				
Commentaire sur le local			Néant				

SANITAIRES FEMMES 2 (6ème)							
N°	Zone	Unité de repérage	Substrat	Revêtement apparent	Localisation	Résultats (mg/cm²)	Observations
	A	Mur	Faïence				Non peint
	A	Porte Dormant	PVC				PVC
1295	A	Porte Ouvrant	Bois	Peinture	C	0,05	
1296					MD	0,1	
	B	Mur	Faïence				Non peint
	C	Mur	Faïence				Non peint
	D	Mur	Faïence				Non peint
	E	Mur	Faïence				Non peint

Plomb

N°	Zone	Unité de repérage	Substrat	Revêtement apparent	Localisation	Résultats (mg/cm²)	Observations
	F	Mur	Faïence				Non peint
	G	Mur	Faïence				Non peint
1297	Plafond	Plafond	Béton	Peinture	C	0,06	
1298					MD	0,05	
	Plafond	Plafond	Faux-plafond				Non peint
1299	Réseau horizontal	Conduit de fluide	Métal	Peinture	C	0,2	
1300					MD	0,16	
Nombre total d'unités de repérage		12					
Commentaire sur le local		Néant					

SANITAIRES HOMMES 2 (6ème)							
N°	Zone	Unité de repérage	Substrat	Revêtement apparent	Localisation	Résultats (mg/cm²)	Observations
	A	Mur	Faïence				Non peint
	A	Porte Dormant	PVC				PVC
1301	A	Porte Ouvrant	Bois	Peinture	C	0,09	
1302					MD	0,06	
	B	Mur	Faïence				Non peint
	C	Mur	Faïence				Non peint
	D	Mur	Faïence				Non peint
	E	Mur	Faïence				Non peint
	F	Mur	Faïence				Non peint
	G	Mur	Faïence				Non peint
1303	Plafond	Plafond	Béton	Peinture	C	0,04	
1304					MD	0,07	
	Plafond	Plafond	Faux-plafond				Non peint
1305	Réseau horizontal	Conduit de fluide	Métal	Peinture	C	0,07	
1306					MD	0,06	
Nombre total d'unités de repérage		12					
Commentaire sur le local		Néant					

COULOIR (6ème)							
N°	Zone	Unité de repérage	Substrat	Revêtement apparent	Localisation	Résultats (mg/cm²)	Observations
1357	Murs ASC1/ ASC2	Coffrage horizontal	Métal	Peinture	C	0,05	
1358					MD	0,05	
1339	Murs ASC1/ ASC2	Porte Dormant	Métal	Peinture	C	0,09	
1340					MD	0,07	
1333	Murs ASC1/ ASC2	Porte Ouvrant	Métal	Peinture	C	0,1	
1334					MD	0,06	
1335	Murs ASC1/	Porte coupe-feu Dormant	Métal	Peinture	C	0,05	

Plomb

N°	Zone	Unité de repérage	Substrat	Revêtement apparent	Localisation	Résultats (mg/cm²)	Observations
1336	ASC2				MD	0,04	
1337	Murs ASC1/ ASC2	Porte coupe-feu Ouvrant	Métal	Peinture	C	0,06	
1338					MD	0,26	
1359	Murs ASC3 / ASC4 / monte charge / 130 Local Technique	Coffrage horizontal	Métal	Peinture	C	0,1	
1360					MD	0,07	
1331	Murs ASC3 / ASC4 / monte charge / 130 Local Technique	Porte Dormant	Métal	Peinture	C	0,09	
1332					MD	0,09	
1341	Murs ASC3 / ASC4 / monte charge / 130 Local Technique	Porte Ouvrant	Métal	Peinture	C	0,06	
1342					MD	0,08	
1327	Murs ASC3 / ASC4 / monte charge / 130 Local Technique	Porte coupe-feu Dormant	Métal	Peinture	C	0,11	
1328					MD	0,08	
1329	Murs ASC3 / ASC4 / monte charge / 130 Local Technique	Porte coupe-feu Ouvrant	Métal	Peinture	C	0,07	
1330					MD	0,1	
	Murs bureaux	Porte Dormant	Boit brut				Bois brut
1319	Murs bureaux	Porte Ouvrant	Bois	Peinture	C	0,1	
1320					MD	0,21	
1361	Murs ESC1 / photocopieurs & stock	Coffrage horizontal	Métal	Peinture	C	0,07	
1362					MD	0,08	
1323	Murs ESC1 / photocopieurs & stock	Porte Dormant	Métal	Peinture	C	0,19	
1324					MD	0,1	
1325	Murs ESC1 / photocopieurs & stock	Porte Ouvrant	Métal	Peinture	C	0,08	
1326					MD	0,11	
1363	Murs ESC2 / SAS2	Coffrage horizontal	Métal	Peinture	C	0,1	
1364					MD	0,07	
1345	Murs ESC2 / SAS2	Porte Dormant	Métal	Peinture	C	0,09	
1346					MD	0,08	
1347	Murs ESC2 / SAS2	Porte Ouvrant	Métal	Peinture	C	0,1	
1348					MD	0,03	
1367	Murs Sanitaires	Coffrage horizontal	Métal	Peinture	C	0,08	
1368					MD	0,26	
	Murs Sanitaires	Porte Dormant	PVC				PVC
1349	Murs Sanitaires	Porte Ouvrant	Bois	Peinture	C	0,17	
1350					MD	0,1	
1365	Murs sanitaires / GB6 / GB7 / 107 / GB4 / GB5	Coffrage horizontal	Métal	Peinture	C	0,2	
1366					MD	0,15	
	Murs sanitaires / GB6 / GB7 / 107 / GB4 / GB5	Porte Dormant	PVC				PVC
1321	Murs sanitaires / GB6 / GB7 / 107 / GB4 / GB5	Porte Ouvrant	Bois	Peinture	C	0,18	
1322					MD	0,04	
1353	Plafond	Faux plafond	Métal	Peinture	C	0,06	
1354					MD	0,11	
1355	Plafond	Plafond	Béton	Peinture	C	0,11	
1356					MD	0,06	
1351	Sol	Sol	Linoléum		C	0,05	

Plomb

N°	Zone	Unité de repérage	Substrat	Revêtement apparent	Localisation	Résultats (mg/cm²)	Observations
1352					MD	0,09	
1313	Toutes zones	Murs ASC1/ ASC2	Métal	Peinture	C	0,08	
1314					MD	0,04	
1315	Toutes zones	Murs ASC3 / ASC4 / monte charge / 130 Local Technique	Métal	Peinture	C	0,05	
1316					MD	0,06	
1307	Toutes zones	Murs bureaux	Plâtre	Peinture	C	0,05	
1308					MD	0,06	
1311	Toutes zones	Murs ESC1 / photocopieurs & stock	Béton + enduit	Peinture	C	0,1	
1312					MD	0,07	
1317	Toutes zones	Murs ESC2 / SAS2	Béton + enduit	Peinture	C	0,06	
1318					MD	0,08	
1343	Toutes zones	Murs Sanitaires	Béton + enduit	Peinture	C	0,27	
1344					MD	0,1	
1309	Toutes zones	Murs sanitaires / GB6 / GB7 / 107 / GB4 / GB5	Plâtre	Peinture	C	0,06	
1310					MD	0,28	
	Toutes zones	Plinthes	Boit brut				Bois brut
Nombre total d'unités de repérage		35					
Commentaire sur le local		Néant					

EXTERIEURS (6ème)							
N°	Zone	Unité de repérage	Substrat	Revêtement apparent	Localisation	Résultats (mg/cm²)	Observations
	Façade	Fenêtres Ouvrant	Aluminium	Peinture			Elément postérieur à 1949
	Façade	Fenêtres Allège de fenêtre	Béton				Non peint
	Façade	Fenêtres Dormant	Aluminium	Peinture			Elément postérieur à 1949
	Façade	Murs	Béton + enduit				Non peint
	Façade	Poteaux	Béton + enduit				Non peint
Nombre total d'unités de repérage		5					
Commentaire sur le local		Néant					

GB1 LOCAL TECHNIQUE (6ème)							
N°	Zone	Unité de repérage	Substrat	Revêtement apparent	Localisation	Résultats (mg/cm²)	Observations
1369	Plafond	Plafond	Béton + enduit	Peinture	C	0,05	
1370					MD	0,11	
1371	Toutes zones	Mur	béton + enduit	Peinture	C	0,07	
1372					MD	0,05	
1373	Toutes zones	Portes Dormant	Métal	Peinture	C	0,05	
1374					MD	0,08	
1375	Toutes zones	Portes Ouvrant	Métal	Peinture	C	0,09	
1376					MD	0,05	

Plomb

Nombre total d'unités de repérage	4
Commentaire sur le local	Néant

GB3 LOCALTECHNIQUE (6ème)							
N°	Zone	Unité de repérage	Substrat	Revêtement apparent	Localisation	Résultats (mg/cm²)	Observations
1377	Plafond	Plafond	Béton + enduit	Peinture	C	0,04	
1378					MD	0,04	
1379	Toutes zones	Mur	béton + enduit	Peinture	C	0,07	
1380					MD	0,1	
1381	Toutes zones	Portes Dormant	Métal	Peinture	C	0,1	
1382					MD	0,09	
1383	Toutes zones	Portes Ouvrant	Métal	Peinture	C	0,06	
1384					MD	0,1	

Nombre total d'unités de repérage	4
Commentaire sur le local	Néant

157 LOCAL TECHNIQUE (6ème)							
N°	Zone	Unité de repérage	Substrat	Revêtement apparent	Localisation	Résultats (mg/cm²)	Observations
1385	Plafond	Plafond	Béton + enduit	Peinture	C	0,05	
1386					MD	0,08	
1387	Toutes zones	Mur	béton + enduit	Peinture	C	0,08	
1388					MD	0,19	
1389	Toutes zones	Portes Dormant	Métal	Peinture	C	0,13	
1390					MD	0,13	
1391	Toutes zones	Portes Ouvrant	Métal	Peinture	C	0,08	
1392					MD	0,09	

Nombre total d'unités de repérage	4
Commentaire sur le local	Néant

GB4 (6ème)							
N°	Zone	Unité de repérage	Substrat	Revêtement apparent	Localisation	Résultats (mg/cm²)	Observations
29986	Plafond	Plafond	Béton + enduit	Peinture	C	0,16	
29987					MD	0,08	
29988	Toutes zones	Mur	béton + enduit	Peinture	C	0,08	
29989					MD	0,09	
29990	Toutes zones	Portes Dormant	Métal	Peinture	C	0,1	
29991					MD	0,26	
29992	Toutes zones	Portes Ouvrant	Métal	Peinture	C	0,09	
29993					MD	0,09	

Nombre total d'unités de repérage	4
-----------------------------------	---

Commentaire sur le local	Néant
--------------------------	-------

GB5 (6ème)							
N°	Zone	Unité de repérage	Substrat	Revêtement apparent	Localisation	Résultats (mg/cm²)	Observations
29994	Plafond	Plafond	Béton + enduit	Peinture	C	0,08	
29995					MD	0,14	
29996	Toutes zones	Mur	béton + enduit	Peinture	C	0,1	
29997					MD	0,07	
29998	Toutes zones	Portes Dormant	Métal	Peinture	C	0,09	
29999					MD	0,08	
30000	Toutes zones	Portes Ouvrant	Métal	Peinture	C	0,06	
30001					MD	0,09	
Nombre total d'unités de repérage			4				
Commentaire sur le local			Néant				

GB17 (6ème)							
N°	Zone	Unité de repérage	Substrat	Revêtement apparent	Localisation	Résultats (mg/cm²)	Observations
30840	Plafond	Plafond	Béton + enduit	Peinture	C	0,05	
30841					MD	0,05	
30842	Toutes zones	Mur	béton + enduit	Peinture	C	0,09	
30843					MD	0,04	
30844	Toutes zones	Portes Dormant	Métal	Peinture	C	0,05	
30845					MD	0,11	
30846	Toutes zones	Portes Ouvrant	Métal	Peinture	C	0,07	
30847					MD	0,12	
Nombre total d'unités de repérage		4					
Commentaire sur le local		Néant					

GB1 LOCAL TECHNIQUE (7ème)							
N°	Zone	Unité de repérage	Substrat	Revêtement apparent	Localisation	Résultats (mg/cm²)	Observations
9643	Plafond	Plafond	Béton + enduit	Peinture	C	0,08	
9644					MD	0,07	
9645	Toutes zones	Mur	béton + enduit	Peinture	C	0,08	
9646					MD	0,2	
9647	Toutes zones	Portes Dormant	Métal	Peinture	C	0,1	
9648					MD	0,07	
9649	Toutes zones	Portes Ouvrant	Métal	Peinture	C	0,16	
9650					MD	0,24	
Nombre total d'unités de repérage		4					
Commentaire sur le local		Néant					

Plomb

GB2 LOCALTECHNIQUE (7ème)							
N°	Zone	Unité de repérage	Substrat	Revêtement apparent	Localisation	Résultats (mg/cm²)	Observations
9651	Plafond	Plafond	Béton + enduit	Peinture	C	0,25	
9652					MD	0,09	
9653	Toutes zones	Mur	béton + enduit	Peinture	C	0,07	
9654					MD	0,06	
9655	Toutes zones	Portes Dormant	Métal	Peinture	C	0,18	
9656					MD	0,09	
9657	Toutes zones	Portes Ouvrant	Métal	Peinture	C	0,09	
9658					MD	0,08	
Nombre total d'unités de repérage		4					
Commentaire sur le local		Néant					

GB3 LOCALTECHNIQUE (7ème)							
N°	Zone	Unité de repérage	Substrat	Revêtement apparent	Localisation	Résultats (mg/cm²)	Observations
9659	Plafond	Plafond	Béton + enduit	Peinture	C	0,22	
9660					MD	0,07	
9661	Toutes zones	Mur	béton + enduit	Peinture	C	0,07	
9662					MD	0,02	
9663	Toutes zones	Portes Dormant	Métal	Peinture	C	0,22	
9664					MD	0,24	
9665	Toutes zones	Portes Ouvrant	Métal	Peinture	C	0,08	
9666					MD	0,08	
Nombre total d'unités de repérage		4					
Commentaire sur le local		Néant					

GB16 LOCAL TECHNIQUE (7ème)							
N°	Zone	Unité de repérage	Substrat	Revêtement apparent	Localisation	Résultats (mg/cm²)	Observations
9667	Plafond	Plafond	Béton + enduit	Peinture	C	0,05	
9668					MD	0,06	
9669	Toutes zones	Mur	béton + enduit	Peinture	C	0,06	
9670					MD	0,06	
9671	Toutes zones	Portes Dormant	Métal	Peinture	C	0,09	
9672					MD	0,06	
9673	Toutes zones	Portes Ouvrant	Métal	Peinture	C	0,07	
9674					MD	0,09	
Nombre total d'unités de repérage		4					
Commentaire sur le local		Néant					

157 LOCAL TECHNIQUE (7ème)							
----------------------------	--	--	--	--	--	--	--

N°	Zone	Unité de repérage	Substrat	Revêtement apparent	Localisation	Résultats (mg/cm²)	Observations
9675	A	Mur	Plâtre	Peinture	C	0,06	
9676					MD	0,06	
9683	A	Porte Dormant	Métal	Peinture	C	0,06	
9684					MD	0,1	
9685	A	Porte Ouvrant	Métal	Peinture	C	0,06	
9686					MD	0,24	
9677	B	Mur	Plâtre	Peinture	C	0,11	
9678					MD	0,04	
9679	C	Mur	Plâtre	Peinture	C	0,07	
9680					MD	0,1	
9687	C	Porte Dormant	Métal	Peinture	C	0,1	
9688					MD	0,06	
9689	C	Porte Ouvrant	Métal	Peinture	C	0,18	
9690					MD	0,05	
9681	D	Mur	Plâtre	Peinture	C	0,04	
9682					MD	0,04	
9691	D	Porte Dormant	Métal	Peinture	C	0,08	
9692					MD	0,06	
9693	D	Porte Ouvrant	Métal	Peinture	C	0,05	
9694					MD	0,08	
9695	Plafond	Plafond	Béton	Peinture	C	0,1	
9696					MD	0,08	
9697	Réseau vertical	Conduit de fluide	Métal	Peinture	C	0,04	
9698					MD	0,1	
9699	Sol	Sol		Dalles de sol	C	0,1	
9700					MD	0,07	

Nombre total d'unités de repérage 13

Commentaire sur le local Néant

SANITAIRES FEMMES 1 (7ème)

N°	Zone	Unité de repérage	Substrat	Revêtement apparent	Localisation	Résultats (mg/cm²)	Observations
	A	Mur	Faïence				Non peint
	A	Porte Dormant	PVC				PVC
9701	A	Porte Ouvrant	Bois	Peinture	C	0,05	
9702					MD	0,04	
	B	Mur	Faïence				Non peint
	C	Mur	Faïence				Non peint
	D	Mur	Faïence				Non peint
	E	Mur	Faïence				Non peint
	F	Mur	Faïence				Non peint
	G	Mur	Faïence				Non peint
9703	Plafond	Plafond	Béton	Peinture	C	0,09	
9704					MD	0,04	

Plomb

N°	Zone	Unité de repérage	Substrat	Revêtement apparent	Localisation	Résultats (mg/cm²)	Observations
	Plafond	Plafond	Faux-plafond				Non peint
9705	Réseau horizontal	Conduit de fluide	Métal	Peinture	C	0,1	
9706					MD	0,18	
Nombre total d'unités de repérage		12					
Commentaire sur le local		Néant					

SANITAIRES HOMMES 1 (7ème)							
N°	Zone	Unité de repérage	Substrat	Revêtement apparent	Localisation	Résultats (mg/cm²)	Observations
	A	Mur	Faïence				Non peint
	A	Porte Dormant	PVC				PVC
9707	A	Porte Ouvrant	Bois	Peinture	C	0,06	
9708					MD	0,1	
	B	Mur	Faïence				Non peint
	C	Mur	Faïence				Non peint
	D	Mur	Faïence				Non peint
	E	Mur	Faïence				Non peint
	F	Mur	Faïence				Non peint
	G	Mur	Faïence				Non peint
9709	Plafond	Plafond	Béton	Peinture	C	0,02	
9710					MD	0,05	
	Plafond	Plafond	Faux-plafond				Non peint
9711	Réseau horizontal	Conduit de fluide	Métal	Peinture	C	0,09	
9712					MD	0,07	
Nombre total d'unités de repérage		12					
Commentaire sur le local		Néant					

SAS ESCALIER 1 (7ème)							
N°	Zone	Unité de repérage	Substrat	Revêtement apparent	Localisation	Résultats (mg/cm²)	Observations
9713	A	Mur	Plâtre	Peinture	C	0,04	
9714					MD	0,09	
9721	A	Porte Dormant	Métal	Peinture	C	0,07	
9722					MD	0,09	
9723	A	Porte Ouvrant	Métal	Peinture	C	0,03	
9724					MD	0,06	
9715	B	Mur	Plâtre	Peinture	C	0,1	
9716					MD	0,06	
9717	C	Mur	Plâtre	Peinture	C	0,09	
9718					MD	0,07	
9725	C	Porte Dormant	Métal	Peinture	C	0,05	

Plomb

N°	Zone	Unité de repérage	Substrat	Revêtement apparent	Localisation	Résultats (mg/cm²)	Observations
9726					MD	0,05	
9727	C	Porte Ouvrant	Métal	Peinture	C	0,18	
9728					MD	0,25	
9719	D	Mur	Plâtre	Peinture	C	0,06	
9720					MD	0,06	
9729	Plafond	Plafond	Béton	Peinture	C	0,06	
9730					MD	0,1	
9731	Sol	Sol		Dalles de sol	C	0,06	
9732					MD	0,02	
Nombre total d'unités de repérage			10				
Commentaire sur le local			Néant				

ESCALIER 1 (7ème)							
N°	Zone	Unité de repérage	Substrat	Revêtement apparent	Localisation	Résultats (mg/cm²)	Observations
9733	A	Mur	Plâtre	Peinture	C	0,25	
9734					MD	0,07	
9741	A	Porte Dormant	Métal	Peinture	C	0,08	
9742					MD	0,11	
9743	A	Porte Ouvrant	Métal	Peinture	C	0,06	
9744					MD	0,09	
9735	B	Mur	Plâtre	Peinture	C	0,06	
9736					MD	0,11	
9737	C	Mur	Plâtre	Peinture	C	0,07	
9738					MD	0,27	
9739	D	Mur	Plâtre	Peinture	C	0,1	
9740					MD	0,05	
9751	Escalier	Contre-marches	Dalles de sol		C	0,1	
9752					MD	0,05	
9745	Escalier	Garde corps	Métal	Peinture	C	0,06	
9746					MD	0,17	
9747	Escalier	Main-courante	Métal	Peinture	C	0,23	
9748					MD	0,07	
9749	Escalier	Marches		Dalle de sol	C	0,15	
9750					MD	0,04	
	Escalier	Nez de marches	Revêtement plastique collé				Non peint
9753	Plafond	Plafond	Plâtre	Peinture	C	0,07	
9754					MD	0,07	
Nombre total d'unités de repérage			12				
Commentaire sur le local			Néant				

120 SALLE DE REUNION (7ème)

N°	Zone	Unité de repérage	Substrat	Revêtement apparent	Localisation	Résultats (mg/cm²)	Observations
9755	A	Mur	Plâtre	Peinture	C	0,06	
9756					MD	0,07	
9763	A	Porte Dormant	Métal	Peinture	C	0,05	
9764					MD	0,14	
9765	A	Porte Ouvrant	Métal	Peinture	C	0,1	
9766					MD	0,09	
9757	B	Mur	Plâtre	Peinture	C	0,04	
9758					MD	0,24	
9759	C	Mur	Plâtre	Peinture	C	0,25	
9760					MD	0,08	
9767	C	Porte Dormant	Métal	Peinture	C	0,04	
9768					MD	0,08	
9769	C	Porte Ouvrant	Métal	Peinture	C	0,27	
9770					MD	0,11	
9761	D	Mur	Plâtre	Peinture	C	0,01	
9762					MD	0,25	
9771	Plafond	Plafond	Béton	Peinture	C	0,11	
9772					MD	0,06	
	Plafond	Plafond	Faux-plafond				Non peint
9773	Sol	Sol		Dalles de sol	C	0,09	
9774					MD	0,14	
	Toutes zones	Plinthes	Boit brut				Bois brut
Nombre total d'unités de repérage			12				
Commentaire sur le local			Néant				

ASCENSEUR 1 (7ème)							
N°	Zone	Unité de repérage	Substrat	Revêtement apparent	Localisation	Résultats (mg/cm²)	Observations
9775	A	Mur	Métal	Peinture	C	0,09	
9776					MD	0,07	
9787	A	Porte Dormant	Métal	Peinture	C	0,05	
9788					MD	0,08	
9789	A	Porte Ouvrant	Métal	Peinture	C	0,1	
9790					MD	0,1	
9783	A	Porte coupe-feu Dormant	Métal	Peinture	C	0,12	
9784					MD	0,15	
9785	A	Porte coupe-feu Ouvrant	Métal	Peinture	C	0,11	
9786					MD	0,08	
9777	B	Mur	Métal	Peinture	C	0,26	
9778					MD	0,23	
9779	C	Mur	Métal	Peinture	C	0,11	
9780					MD	0,1	
9781	D	Mur	Métal	Peinture	C	0,19	
9782					MD	0,07	

Plomb

N°	Zone	Unité de repérage	Substrat	Revêtement apparent	Localisation	Résultats (mg/cm²)	Observations
9791	Plafond	Plafond	Métal	Peinture	C	0,08	
9792					MD	0,04	
	Sol	Sol	Métal				Non peint
Nombre total d'unités de repérage		10					
Commentaire sur le local		Néant					

ASCENSEUR 2 (7ème)							
N°	Zone	Unité de repérage	Substrat	Revêtement apparent	Localisation	Résultats (mg/cm²)	Observations
9793	A	Mur	Métal	Peinture	C	0,03	
9794					MD	0,17	
9805	A	Porte Dormant	Métal	Peinture	C	0,04	
9806					MD	0,05	
9807	A	Porte Ouvrant	Métal	Peinture	C	0,07	
9808					MD	0,06	
9801	A	Porte coupe-feu Dormant	Métal	Peinture	C	0,09	
9802					MD	0,06	
9803	A	Porte coupe-feu Ouvrant	Métal	Peinture	C	0,04	
9804					MD	0,19	
9795	B	Mur	Métal	Peinture	C	0,04	
9796					MD	0,06	
9797	C	Mur	Métal	Peinture	C	0,06	
9798					MD	0,05	
9799	D	Mur	Métal	Peinture	C	0,1	
9800					MD	0,08	
9809	Plafond	Plafond	Métal	Peinture	C	0,09	
9810					MD	0,1	
	Sol	Sol	Métal				Non peint
Nombre total d'unités de repérage		10					
Commentaire sur le local		Néant					

ASCENSEUR 3 (7ème)							
N°	Zone	Unité de repérage	Substrat	Revêtement apparent	Localisation	Résultats (mg/cm²)	Observations
9811	A	Mur	Métal	Peinture	C	0,05	
9812					MD	0,07	
9823	A	Porte Dormant	Métal	Peinture	C	0,07	
9824					MD	0,05	
9825	A	Porte Ouvrant	Métal	Peinture	C	0,26	
9826					MD	0,08	
9819	A	Porte coupe-feu Dormant	Métal	Peinture	C	0,15	
9820					MD	0,09	

Plomb

N°	Zone	Unité de repérage	Substrat	Revêtement apparent	Localisation	Résultats (mg/cm²)	Observations
9821	A	Porte coupe-feu Ouvrant	Métal	Peinture	C	0,05	
9822					MD	0,08	
9813	B	Mur	Métal	Peinture	C	0,24	
9814					MD	0,05	
9815	C	Mur	Métal	Peinture	C	0,06	
9816					MD	0,05	
9817	D	Mur	Métal	Peinture	C	0,15	
9818					MD	0,04	
9827	Plafond	Plafond	Métal	Peinture	C	0,06	
9828					MD	0,07	
	Sol	Sol	Métal				Non peint
Nombre total d'unités de repérage		10					
Commentaire sur le local		Néant					

ASCENSEUR 4 (7ème)							
N°	Zone	Unité de repérage	Substrat	Revêtement apparent	Localisation	Résultats (mg/cm²)	Observations
9829	A	Mur	Métal	Peinture	C	0,09	
9830					MD	0,27	
9841	A	Porte Dormant	Métal	Peinture	C	0,06	
9842					MD	0,1	
9843	A	Porte Ouvrant	Métal	Peinture	C	0,1	
9844					MD	0,24	
9837	A	Porte coupe-feu Dormant	Métal	Peinture	C	0,26	
9838					MD	0,1	
9839	A	Porte coupe-feu Ouvrant	Métal	Peinture	C	0,09	
9840					MD	0,07	
9831	B	Mur	Métal	Peinture	C	0,07	
9832					MD	0,1	
9833	C	Mur	Métal	Peinture	C	0,04	
9834					MD	0,04	
9835	D	Mur	Métal	Peinture	C	0,06	
9836					MD	0,08	
9845	Plafond	Plafond	Métal	Peinture	C	0,06	
9846					MD	0,07	
	Sol	Sol	Métal				Non peint
Nombre total d'unités de repérage		10					
Commentaire sur le local		Néant					

MONTE-CHARGE (7ème)							
---------------------	--	--	--	--	--	--	--

Plomb

N°	Zone	Unité de repérage	Substrat	Revêtement apparent	Localisation	Résultats (mg/cm²)	Observations
9847	A	Mur	Métal	Peinture	C	0,11	
9848					MD	0,08	
9859	A	Porte Dormant	Métal	Peinture	C	0,1	
9860					MD	0,08	
9861	A	Porte Ouvrant	Métal	Peinture	C	0,1	
9862					MD	0,11	
9855	A	Porte coupe-feu Dormant	Métal	Peinture	C	0,26	
9856					MD	0,18	
9857	A	Porte coupe-feu Ouvrant	Métal	Peinture	C	0,1	
9858					MD	0,11	
9849	B	Mur	Métal	Peinture	C	0,07	
9850					MD	0,1	
9851	C	Mur	Métal	Peinture	C	0,05	
9852					MD	0,27	
9853	D	Mur	Métal	Peinture	C	0,26	
9854					MD	0,1	
9863	Plafond	Plafond	Métal	Peinture	C	0,08	
9864					MD	0,06	
	Sol	Sol	Métal				Non peint
Nombre total d'unités de repérage			10				
Commentaire sur le local			Néant				

SAS ESCALIER 2 (7ème)							
N°	Zone	Unité de repérage	Substrat	Revêtement apparent	Localisation	Résultats (mg/cm²)	Observations
9865	A	Mur	Plâtre	Peinture	C	0,09	
9866					MD	0,06	
9873	A	Porte Dormant	Métal	Peinture	C	0,06	
9874					MD	0,06	
9875	A	Porte Ouvrant	Métal	Peinture	C	0,05	
9876					MD	0,06	
9867	B	Mur	Plâtre	Peinture	C	0,08	
9868					MD	0,1	
9869	C	Mur	Plâtre	Peinture	C	0,04	
9870					MD	0,09	
9877	C	Porte Dormant	Métal	Peinture	C	0,09	
9878					MD	0,05	
9879	C	Porte Ouvrant	Métal	Peinture	C	0,09	
9880					MD	0,07	
9871	D	Mur	Plâtre	Peinture	C	0,18	
9872					MD	0,22	
9881	Plafond	Plafond	Béton	Peinture	C	0,07	
9882					MD	0,09	
9883	Sol	Sol		Dalles de sol	C	0,11	

Plomb

N°	Zone	Unité de repérage	Substrat	Revêtement apparent	Localisation	Résultats (mg/cm²)	Observations
9884					MD	0,1	
Nombre total d'unités de repérage		10					
Commentaire sur le local		Néant					

ESCALIER 2 (7ème)							
N°	Zone	Unité de repérage	Substrat	Revêtement apparent	Localisation	Résultats (mg/cm²)	Observations
9885	A	Mur	Plâtre	Peinture	C	0,1	
9886					MD	0,09	
9893	A	Porte Dormant	Métal	Peinture	C	0,11	
9894					MD	0,11	
9895	A	Porte Ouvrant	Métal	Peinture	C	0,08	
9896					MD	0,06	
9887	B	Mur	Plâtre	Peinture	C	0,07	
9888					MD	0,23	
9889	C	Mur	Plâtre	Peinture	C	0,07	
9890					MD	0,1	
9891	D	Mur	Plâtre	Peinture	C	0,09	
9892					MD	0,04	
9903	Escalier	Contre-marches	Dalles de sol		C	0,04	
9904					MD	0,09	
9897	Escalier	Garde corps	Métal	Peinture	C	0,22	
9898					MD	0,04	
9899	Escalier	Main-courante	Métal	Peinture	C	0,05	
9900					MD	0,01	
9901	Escalier	Marches		Dalle de sol	C	0,1	
9902					MD	0,19	
	Escalier	Nez de marches	Revêtement plastique collé				Non peint
9905	Plafond	Plafond	Plâtre	Peinture	C	0,09	
9906					MD	0,17	
Nombre total d'unités de repérage			12				
Commentaire sur le local			Néant				

SANITAIRES FEMMES 2 (7ème)							
N°	Zone	Unité de repérage	Substrat	Revêtement apparent	Localisation	Résultats (mg/cm²)	Observations
	A	Mur	Faïence				Non peint
	A	Porte Dormant	PVC				PVC
9907	A	Porte Ouvrant	Bois	Peinture	C	0,09	
9908					MD	0,08	
	B	Mur	Faïence				Non peint

Plomb

N°	Zone	Unité de repérage	Substrat	Revêtement apparent	Localisation	Résultats (mg/cm²)	Observations
	C	Mur	Faïence				Non peint
	D	Mur	Faïence				Non peint
	E	Mur	Faïence				Non peint
	F	Mur	Faïence				Non peint
	G	Mur	Faïence				Non peint
9909	Plafond	Plafond	Béton	Peinture	C	0,08	
9910					MD	0,08	
	Plafond	Plafond	Faux-plafond				Non peint
9911	Réseau horizontal	Conduit de fluide	Métal	Peinture	C	0,05	
9912					MD	0,06	
Nombre total d'unités de repérage		12					
Commentaire sur le local		Néant					

SANITAIRES HOMMES 2 (7ème)							
N°	Zone	Unité de repérage	Substrat	Revêtement apparent	Localisation	Résultats (mg/cm²)	Observations
	A	Mur	Faïence				Non peint
	A	Porte Dormant	PVC				PVC
9913	A	Porte Ouvrant	Bois	Peinture	C	0,14	
9914					MD	0,04	
	B	Mur	Faïence				Non peint
	C	Mur	Faïence				Non peint
	D	Mur	Faïence				Non peint
	E	Mur	Faïence				Non peint
	F	Mur	Faïence				Non peint
	G	Mur	Faïence				Non peint
9915	Plafond	Plafond	Béton	Peinture	C	0,15	
9916					MD	0,06	
	Plafond	Plafond	Faux-plafond				Non peint
9917	Réseau horizontal	Conduit de fluide	Métal	Peinture	C	0,02	
9918					MD	0,09	
Nombre total d'unités de repérage		12					
Commentaire sur le local		Néant					

COULOIR (7ème)							
N°	Zone	Unité de repérage	Substrat	Revêtement apparent	Localisation	Résultats (mg/cm²)	Observations
9919	Murs ASC1/ ASC2	Coffrage horizontal	Métal	Peinture	C	0,07	
9920					MD	0,11	
9939	Murs ASC1/ ASC2	Porte Dormant	Métal	Peinture	C	0,11	
9940					MD	0,08	

N°	Zone	Unité de repérage	Substrat	Revêtement apparent	Localisation	Résultats (mg/cm²)	Observations
9941	Murs ASC1 / ASC2	Porte Ouvrant	Métal	Peinture	C	0,06	
9942					MD	0,1	
9931	Murs ASC1 / ASC2	Porte coupe-feu Dormant	Métal	Peinture	C	0,04	
9932					MD	0,06	
9933	Murs ASC1 / ASC2	Porte coupe-feu Ouvrant	Métal	Peinture	C	0,11	
9934					MD	0,09	
9921	Murs ASC3 / ASC4 / monte charge / 130 Local Technique	Coffrage horizontal	Métal	Peinture	C	0,1	
9922					MD	0,06	
9943	Murs ASC3 / ASC4 / monte charge / 130 Local Technique	Porte Dormant	Métal	Peinture	C	0,06	
9944					MD	0,04	
9945	Murs ASC3 / ASC4 / monte charge / 130 Local Technique	Porte Ouvrant	Métal	Peinture	C	0,06	
9946					MD	0,04	
9935	Murs ASC3 / ASC4 / monte charge / 130 Local Technique	Porte coupe-feu Dormant	Métal	Peinture	C	0,08	
9936					MD	0,05	
9937	Murs ASC3 / ASC4 / monte charge / 130 Local Technique	Porte coupe-feu Ouvrant	Métal	Peinture	C	0,06	
9938					MD	0,2	
	Murs bureaux	Porte Dormant	Boit brut				Bois brut
9947	Murs bureaux	Porte Ouvrant	Bois	Peinture	C	0,17	
9948					MD	0,08	
9923	Murs ESC1 / photocopieurs & stock	Coffrage horizontal	Métal	Peinture	C	0,1	
9924					MD	0,05	
9949	Murs ESC1 / photocopieurs & stock	Porte Dormant	Métal	Peinture	C	0,11	
9950					MD	0,08	
9951	Murs ESC1 / photocopieurs & stock	Porte Ouvrant	Métal	Peinture	C	0,05	
9952					MD	0,05	
9925	Murs ESC2 / SAS2	Coffrage horizontal	Métal	Peinture	C	0,07	
9926					MD	0,1	
9953	Murs ESC2 / SAS2	Porte Dormant	Métal	Peinture	C	0,08	
9954					MD	0,05	
9955	Murs ESC2 / SAS2	Porte Ouvrant	Métal	Peinture	C	0,12	
9956					MD	0,05	
9927	Murs Sanitaires	Coffrage horizontal	Métal	Peinture	C	0,23	
9928					MD	0,05	
	Murs Sanitaires	Porte Dormant	PVC				PVC
9957	Murs Sanitaires	Porte Ouvrant	Bois	Peinture	C	0,04	
9958					MD	0,1	
9929	Murs sanitaires / GB6 / GB7 / 107 / GB4 / GB5	Coffrage horizontal	Métal	Peinture	C	0,09	
9930					MD	0,1	
	Murs sanitaires / GB6 / GB7 / 107 / GB4 / GB5	Porte Dormant	PVC				PVC
9959	Murs sanitaires / GB6 / GB7 / 107 / GB4 / GB5	Porte Ouvrant	Bois	Peinture	C	0,08	
9960					MD	0,1	
9961	Plafond	Faux plafond	Métal	Peinture	C	0,1	
9962					MD	0,05	

N°	Zone	Unité de repérage	Substrat	Revêtement apparent	Localisation	Résultats (mg/cm²)	Observations
9963	Plafond	Plafond	Béton	Peinture	C	0,1	
9964					MD	0,09	
9965	Sol	Sol	Linoléum		C	0,05	
9966					MD	0,1	
9973	Toutes zones	Murs ASC1/ ASC2	Métal	Peinture	C	0,09	
9974					MD	0,1	
9975	Toutes zones	Murs ASC3 / ASC4 / monte charge / 130 Local Technique	Métal	Peinture	C	0,1	
9976					MD	0,11	
9967	Toutes zones	Murs bureaux	Plâtre	Peinture	C	0,06	
9968					MD	0,04	
9971	Toutes zones	Murs ESC1 / photocopieurs & stock	Béton + enduit	Peinture	C	0,07	
9972					MD	0,09	
9977	Toutes zones	Murs ESC2 / SAS2	Béton + enduit	Peinture	C	0,03	
9978					MD	0,06	
9979	Toutes zones	Murs Sanitaires	Béton + enduit	Peinture	C	0,1	
9980					MD	0,08	
9969	Toutes zones	Murs sanitaires / GB6 / GB7 / 107 / GB4 / GB5	Plâtre	Peinture	C	0,07	
9970					MD	0,09	
	Toutes zones	Plinthes	Boit brut				Bois brut
Nombre total d'unités de repérage		35					
Commentaire sur le local		Néant					

EXTERIEURS (7ème)							
N°	Zone	Unité de repérage	Substrat	Revêtement apparent	Localisation	Résultats (mg/cm²)	Observations
	Façade	Fenêtres Ouvrant	Aluminium	Peinture			Elément postérieur à 1949
	Façade	Fenêtres Allège de fenêtre	Béton				Non peint
	Façade	Fenêtres Dormant	Aluminium	Peinture			Elément postérieur à 1949
	Façade	Murs	Béton + enduit				Non peint
	Façade	Poteaux	Béton + enduit				Non peint
Nombre total d'unités de repérage		5					
Commentaire sur le local		Néant					

3 (7ème)							
N°	Zone	Unité de repérage	Substrat	Revêtement apparent	Localisation	Résultats (mg/cm²)	Observations
9981	A	Mur	Plâtre	Peinture	C	0,08	
9982					MD	0,06	
	A	Porte Dormant	Boit brut				Bois brut
9989	A	Porte Ouvrant	Bois	Peinture	C	0,08	
9990					MD	0,04	

Plomb

N°	Zone	Unité de repérage	Substrat	Revêtement apparent	Localisation	Résultats (mg/cm²)	Observations
9983	B	Mur	Plâtre	Peinture	C	0,05	
9984					MD	0,12	
9985	C	Mur	Plâtre	Peinture	C	0,06	
9986					MD	0,1	
	D	Fenêtre Ouvrant	Aluminium	Peinture			Elément postérieur à 1949
	D	Fenêtre Ouvrant	Aluminium	Peinture			Elément postérieur à 1949
	D	Fenêtre Ouvrant	Aluminium	Peinture			Elément postérieur à 1949
9991	D	Fenêtre Allège de fenêtre	Plâtre	Peinture	C	0,11	
9992					MD	0,08	
9993	D	Fenêtre Allège de fenêtre	Plâtre	Peinture	C	0,26	
9994					MD	0,26	
9995	D	Fenêtre Allège de fenêtre	Plâtre	Peinture	C	0,11	
9996					MD	0,18	
	D	Fenêtre Dormant	Aluminium	Peinture			Elément postérieur à 1949
	D	Fenêtre Dormant	Aluminium	Peinture			Elément postérieur à 1949
	D	Fenêtre Dormant	Aluminium	Peinture			Elément postérieur à 1949
9987	D	Mur	Plâtre	Peinture	C	0,09	
9988					MD	0,06	
9997	Plafond	Plafond	Béton	Peinture	C	0,07	
9998					MD	0,07	
	Plafond	Plafond	Faux-plafond				Non peint
9999	Sol	Sol		Dalles de sol	C	0,05	
10000					MD	0,24	
	Toutes zones	Plinthes	Boit brut				Bois brut
Nombre total d'unités de repérage			19				
Commentaire sur le local			Néant				

5 (7ème)							
N°	Zone	Unité de repérage	Substrat	Revêtement apparent	Localisation	Résultats (mg/cm²)	Observations
10001	A	Mur	Plâtre	Peinture	C	0,09	
10002					MD	0,08	
	A	Porte Dormant	Boit brut				Bois brut
10009	A	Porte Ouvrant	Bois	Peinture	C	0,06	
10010					MD	0,22	
10003	B	Mur	Plâtre	Peinture	C	0,11	
10004					MD	0,08	
	C	Fenêtre Ouvrant	Aluminium	Peinture			Elément postérieur à 1949
	C	Fenêtre Ouvrant	Aluminium	Peinture			Elément postérieur à 1949
10011	C	Fenêtre Allège de fenêtre	Plâtre	Peinture	C	0,04	
10012					MD	0,19	
10013	C	Fenêtre Allège de fenêtre	Plâtre	Peinture	C	0,09	
10014					MD	0,09	

Plomb

N°	Zone	Unité de repérage	Substrat	Revêtement apparent	Localisation	Résultats (mg/cm²)	Observations
	C	Fenêtre Dormant	Aluminium	Peinture			Elément postérieur à 1949
	C	Fenêtre Dormant	Aluminium	Peinture			Elément postérieur à 1949
10005	C	Mur	Plâtre	Peinture	C	0,1	
10006					MD	0,07	
10007	D	Mur	Plâtre	Peinture	C	0,09	
10008					MD	0,1	
10015	Plafond	Plafond	Béton	Peinture	C	0,13	
10016					MD	0,07	
	Plafond	Plafond	Faux-plafond				Non peint
10017	Sol	Sol		Dalles de sol	C	0,07	
10018					MD	0,09	
	Toutes zones	Plinthes	Boit brut				Bois brut

Nombre total d'unités de repérage	16
Commentaire sur le local	Néant

5bis (7ème)

N°	Zone	Unité de repérage	Substrat	Revêtement apparent	Localisation	Résultats (mg/cm²)	Observations
10019	A	Mur	Plâtre	Peinture	C	0,06	
10020					MD	0,12	
	A	Porte Dormant	Boit brut				Bois brut
10027	A	Porte Ouvrant	Bois	Peinture	C	0,1	
10028					MD	0,09	
10021	B	Mur	Plâtre	Peinture	C	0,05	
10022					MD	0,09	
10023	C	Mur	Plâtre	Peinture	C	0,11	
10024					MD	0,11	
	C	Porte Dormant	Boit brut				Bois brut
10029	C	Porte Ouvrant	Bois	Peinture	C	0,04	
10030					MD	0,06	
10025	D	Mur	Plâtre	Peinture	C	0,14	
10026					MD	0,05	
	D	Porte Dormant	Boit brut				Bois brut
10031	D	Porte Ouvrant	Bois	Peinture	C	0,15	
10032					MD	0,11	
10033	Plafond	Plafond	Béton	Peinture	C	0,07	
10034					MD	0,04	
	Plafond	Plafond	Faux-plafond				Non peint
10035	Sol	Sol		Dalles de sol	C	0,08	
10036					MD	0,01	
	Toutes zones	Plinthes	Boit brut				Bois brut

Nombre total d'unités de repérage	14
--	-----------

Commentaire sur le local	Néant
--------------------------	-------

7 (7ème)

N°	Zone	Unité de repérage	Substrat	Revêtement apparent	Localisation	Résultats (mg/cm²)	Observations
10037	A	Mur	Plâtre	Peinture	C	0,05	
10038					MD	0,06	
	A	Porte Dormant	Boit brut				Bois brut
10045	A	Porte Ouvrant	Bois	Peinture	C	0,1	
10046					MD	0,1	
10039	B	Mur	Plâtre	Peinture	C	0,15	
10040					MD	0,27	
	C	Fenêtre Ouvrant	Aluminium	Peinture			Elément postérieur à 1949
	C	Fenêtre Ouvrant	Aluminium	Peinture			Elément postérieur à 1949
	C	Fenêtre Ouvrant	Aluminium	Peinture			Elément postérieur à 1949
10047	C	Fenêtre Allège de fenêtre	Plâtre	Peinture	C	0,09	
10048					MD	0,13	
10049	C	Fenêtre Allège de fenêtre	Plâtre	Peinture	C	0,05	
10050					MD	0,2	
10051	C	Fenêtre Allège de fenêtre	Plâtre	Peinture	C	0,09	
10052					MD	0,08	
	C	Fenêtre Dormant	Aluminium	Peinture			Elément postérieur à 1949
	C	Fenêtre Dormant	Aluminium	Peinture			Elément postérieur à 1949
	C	Fenêtre Dormant	Aluminium	Peinture			Elément postérieur à 1949
10041	C	Mur	Plâtre	Peinture	C	0,05	
10042					MD	0,04	
10043	D	Mur	Plâtre	Peinture	C	0,07	
10044					MD	0,05	
10053	Plafond	Plafond	Béton	Peinture	C	0,06	
10054					MD	0,23	
	Plafond	Plafond	Faux-plafond				Non peint
10055	Sol	Sol		Dalles de sol	C	0,11	
10056					MD	0,09	
	Toutes zones	Plinthes	Boit brut				Bois brut

Nombre total d'unités de repérage	19
Commentaire sur le local	Néant

9 (7ème)

N°	Zone	Unité de repérage	Substrat	Revêtement apparent	Localisation	Résultats (mg/cm²)	Observations
10057	A	Mur	Plâtre	Peinture	C	0,04	
10058					MD	0,03	
	A	Porte Dormant	Boit brut				Bois brut
10065	A	Porte Ouvrant	Bois	Peinture	C	0,1	
10066					MD	0,05	

Plomb

N°	Zone	Unité de repérage	Substrat	Revêtement apparent	Localisation	Résultats (mg/cm²)	Observations
10059	B	Mur	Plâtre	Peinture	C	0,06	
10060					MD	0,07	
	C	Fenêtre Ouvrant	Aluminium	Peinture			Elément postérieur à 1949
	C	Fenêtre Ouvrant	Aluminium	Peinture			Elément postérieur à 1949
10069	C	Fenêtre Allège de fenêtre	Plâtre	Peinture	C	0,04	
10070					MD	0,09	
10071	C	Fenêtre Allège de fenêtre	Plâtre	Peinture	C	0,09	
10072					MD	0,03	
	C	Fenêtre Dormant	Aluminium	Peinture			Elément postérieur à 1949
	C	Fenêtre Dormant	Aluminium	Peinture			Elément postérieur à 1949
10061	C	Mur	Plâtre	Peinture	C	0,11	
10062					MD	0,04	
10063	D	Mur	Plâtre	Peinture	C	0,07	
10064					MD	0,05	
	D	Porte Dormant	Boit brut				Bois brut
10067	D	Porte Ouvrant	Bois	Peinture	C	0,08	
10068					MD	0,14	
10073	Plafond	Plafond	Béton	Peinture	C	0,04	
10074					MD	0,05	
	Plafond	Plafond	Faux-plafond				Non peint
10075	Sol	Sol		Dalles de sol	C	0,05	
10076					MD	0,1	
	Toutes zones	Plinthes	Boit brut				Bois brut
Nombre total d'unités de repérage		18					
Commentaire sur le local		Néant					

11 (7ème)							
N°	Zone	Unité de repérage	Substrat	Revêtement apparent	Localisation	Résultats (mg/cm²)	Observations
10077	A	Mur	Plâtre	Peinture	C	0,04	
10078					MD	0,09	
	A	Porte Dormant	Boit brut				Bois brut
10085	A	Porte Ouvrant	Bois	Peinture	C	0,08	
10086					MD	0,04	
10079	B	Mur	Plâtre	Peinture	C	0,06	
10080					MD	0,13	
	C	Fenêtre Ouvrant	Aluminium	Peinture			Elément postérieur à 1949
	C	Fenêtre Ouvrant	Aluminium	Peinture			Elément postérieur à 1949
10089	C	Fenêtre Allège de fenêtre	Plâtre	Peinture	C	0,06	
10090					MD	0,08	
10091	C	Fenêtre Allège de fenêtre	Plâtre	Peinture	C	0,05	
10092					MD	0,05	
	C	Fenêtre Dormant	Aluminium	Peinture			Elément postérieur à 1949

Plomb

N°	Zone	Unité de repérage	Substrat	Revêtement apparent	Localisation	Résultats (mg/cm²)	Observations
	C	Fenêtre Dormant	Aluminium	Peinture			Elément postérieur à 1949
10081	C	Mur	Plâtre	Peinture	C	0,26	
10082					MD	0,1	
10083	D	Mur	Plâtre	Peinture	C	0,07	
10084					MD	0,23	
	D	Porte Dormant	Boit brut				Bois brut
10087	D	Porte Ouvrant	Bois	Peinture	C	0,18	
10088					MD	0,07	
10093	Plafond	Plafond	Béton	Peinture	C	0,08	
10094					MD	0,28	
	Plafond	Plafond	Faux-plafond				Non peint
10095	Sol	Sol		Dalles de sol	C	0,1	
10096					MD	0,08	
	Toutes zones	Plinthes	Boit brut				Bois brut
Nombre total d'unités de repérage			18				
Commentaire sur le local			Néant				

13 (7ème)							
N°	Zone	Unité de repérage	Substrat	Revêtement apparent	Localisation	Résultats (mg/cm²)	Observations
10097	A	Mur	Plâtre	Peinture	C	0,09	
10098					MD	0,06	
	A	Porte Dormant	Boit brut				Bois brut
10105	A	Porte Ouvrant	Bois	Peinture	C	0,05	
10106					MD	0,1	
10099	B	Mur	Plâtre	Peinture	C	0,14	
10100					MD	0,13	
	C	Fenêtre Ouvrant	Aluminium	Peinture			Elément postérieur à 1949
	C	Fenêtre Ouvrant	Aluminium	Peinture			Elément postérieur à 1949
10107	C	Fenêtre Allège de fenêtre	Plâtre	Peinture	C	0,1	
10108					MD	0,05	
10109	C	Fenêtre Allège de fenêtre	Plâtre	Peinture	C	0,16	
10110					MD	0,06	
	C	Fenêtre Dormant	Aluminium	Peinture			Elément postérieur à 1949
	C	Fenêtre Dormant	Aluminium	Peinture			Elément postérieur à 1949
10101	C	Mur	Plâtre	Peinture	C	0,1	
10102					MD	0,11	
10103	D	Mur	Plâtre	Peinture	C	0,04	
10104					MD	0,05	
10111	Plafond	Plafond	Béton	Peinture	C	0,05	
10112					MD	0,09	
	Plafond	Plafond	Faux-plafond				Non peint
10113	Sol	Sol		Dalles de sol	C	0,06	

Plomb

N°	Zone	Unité de repérage	Substrat	Revêtement apparent	Localisation	Résultats (mg/cm²)	Observations
10114					MD	0,1	
	Toutes zones	Plinthes	Boit brut				Bois brut
Nombre total d'unités de repérage		16					
Commentaire sur le local		Néant					

15 (7ème)							
N°	Zone	Unité de repérage	Substrat	Revêtement apparent	Localisation	Résultats (mg/cm²)	Observations
10115	A	Mur	Plâtre	Peinture	C	0,11	
10116					MD	0,17	
	A	Porte Dormant	Boit brut				Bois brut
10123	A	Porte Ouvrant	Bois	Peinture	C	0,07	
10124					MD	0,26	
10117	B	Mur	Plâtre	Peinture	C	0,1	
10118					MD	0,08	
	C	Fenêtre Ouvrant	Aluminium	Peinture			Elément postérieur à 1949
	C	Fenêtre Ouvrant	Aluminium	Peinture			Elément postérieur à 1949
10127	C	Fenêtre Allège de fenêtre	Plâtre	Peinture	C	0,11	
10128					MD	0,07	
10129	C	Fenêtre Allège de fenêtre	Plâtre	Peinture	C	0,05	
10130					MD	0,08	
	C	Fenêtre Dormant	Aluminium	Peinture			Elément postérieur à 1949
	C	Fenêtre Dormant	Aluminium	Peinture			Elément postérieur à 1949
10119	C	Mur	Plâtre	Peinture	C	0,07	
10120					MD	0,08	
10121	D	Mur	Plâtre	Peinture	C	0,08	
10122					MD	0,1	
	D	Porte Dormant	Boit brut				Bois brut
10125	D	Porte Ouvrant	Bois	Peinture	C	0,05	
10126					MD	0,09	
10131	Plafond	Plafond	Béton	Peinture	C	0,06	
10132					MD	0,11	
	Plafond	Plafond	Faux-plafond				Non peint
10133	Sol	Sol		Dalles de sol	C	0,11	
10134					MD	0,1	
	Toutes zones	Plinthes	Boit brut				Bois brut
Nombre total d'unités de repérage		18					
Commentaire sur le local		Néant					

17 (7ème)							
-----------	--	--	--	--	--	--	--

Plomb

N°	Zone	Unité de repérage	Substrat	Revêtement apparent	Localisation	Résultats (mg/cm²)	Observations
10135	A	Mur	Plâtre	Peinture	C	0,05	
10136					MD	0,09	
	A	Porte Dormant	Boit brut				Bois brut
10143	A	Porte Ouvrant	Bois	Peinture	C	0,1	
10144					MD	0,04	
10137	B	Mur	Plâtre	Peinture	C	0,06	
10138					MD	0,04	
	B	Porte Dormant	Boit brut				Bois brut
10145	B	Porte Ouvrant	Bois	Peinture	C	0,06	
10146					MD	0,09	
	C	Fenêtre Ouvrant	Aluminium	Peinture			Elément postérieur à 1949
	C	Fenêtre Ouvrant	Aluminium	Peinture			Elément postérieur à 1949
10149	C	Fenêtre Allège de fenêtre	Plâtre	Peinture	C	0,08	
10150					MD	0,09	
10151	C	Fenêtre Allège de fenêtre	Plâtre	Peinture	C	0,06	
10152					MD	0,06	
	C	Fenêtre Dormant	Aluminium	Peinture			Elément postérieur à 1949
	C	Fenêtre Dormant	Aluminium	Peinture			Elément postérieur à 1949
10139	C	Mur	Plâtre	Peinture	C	0,04	
10140					MD	0,09	
10141	D	Mur	Plâtre	Peinture	C	0,04	
10142					MD	0,04	
	D	Porte Dormant	Boit brut				Bois brut
10147	D	Porte Ouvrant	Bois	Peinture	C	0,08	
10148					MD	0,04	
10153	Plafond	Plafond	Béton	Peinture	C	0,08	
10154					MD	0,09	
	Plafond	Plafond	Faux-plafond				Non peint
10155	Sol	Sol		Dalles de sol	C	0,08	
10156					MD	0,18	
	Toutes zones	Plinthes	Boit brut				Bois brut

Nombre total d'unités de repérage

20

Commentaire sur le local

Néant

19 (7ème)

N°	Zone	Unité de repérage	Substrat	Revêtement apparent	Localisation	Résultats (mg/cm²)	Observations
10157	A	Mur	Plâtre	Peinture	C	0,06	
10158					MD	0,02	
	A	Porte Dormant	Boit brut				Bois brut
10165	A	Porte Ouvrant	Bois	Peinture	C	0,1	
10166					MD	0,1	
10159	B	Mur	Plâtre	Peinture	C	0,08	

Plomb

N°	Zone	Unité de repérage	Substrat	Revêtement apparent	Localisation	Résultats (mg/cm²)	Observations
10160					MD	0,01	
	C	Fenêtre Ouvrant	Aluminium	Peinture			Elément postérieur à 1949
	C	Fenêtre Ouvrant	Aluminium	Peinture			Elément postérieur à 1949
10169	C	Fenêtre Allège de fenêtre	Plâtre	Peinture	C	0,06	
10170					MD	0,07	
10171	C	Fenêtre Allège de fenêtre	Plâtre	Peinture	C	0,12	
10172					MD	0,05	
	C	Fenêtre Dormant	Aluminium	Peinture			Elément postérieur à 1949
	C	Fenêtre Dormant	Aluminium	Peinture			Elément postérieur à 1949
10161	C	Mur	Plâtre	Peinture	C	0,08	
10162					MD	0,2	
10163	D	Mur	Plâtre	Peinture	C	0,02	
10164					MD	0,11	
	D	Porte Dormant	Boit brut				Bois brut
10167	D	Porte Ouvrant	Bois	Peinture	C	0,08	
10168					MD	0,08	
10173	Plafond	Plafond	Béton	Peinture	C	0,05	
10174					MD	0,04	
	Plafond	Plafond	Faux-plafond				Non peint
10175	Sol	Sol		Dalles de sol	C	0,04	
10176					MD	0,06	
	Toutes zones	Plinthes	Boit brut				Bois brut
Nombre total d'unités de repérage		18					
Commentaire sur le local		Néant					

22 (7ème)							
N°	Zone	Unité de repérage	Substrat	Revêtement apparent	Localisation	Résultats (mg/cm²)	Observations
10177	A	Mur	Plâtre	Peinture	C	0,07	
10178					MD	0,07	
	A	Porte Dormant	Boit brut				Bois brut
10185	A	Porte Ouvrant	Bois	Peinture	C	0,13	
10186					MD	0,24	
10179	B	Mur	Plâtre	Peinture	C	0,04	
10180					MD	0,06	
	C	Fenêtre Ouvrant	Aluminium	Peinture			Elément postérieur à 1949
	C	Fenêtre Ouvrant	Aluminium	Peinture			Elément postérieur à 1949
10187	C	Fenêtre Allège de fenêtre	Plâtre	Peinture	C	0,04	
10188					MD	0,06	
10189	C	Fenêtre Allège de fenêtre	Plâtre	Peinture	C	0,22	
10190					MD	0,05	
	C	Fenêtre Dormant	Aluminium	Peinture			Elément postérieur à 1949
	C	Fenêtre Dormant	Aluminium	Peinture			Elément postérieur à 1949

Plomb

N°	Zone	Unité de repérage	Substrat	Revêtement apparent	Localisation	Résultats (mg/cm²)	Observations
10181	C	Mur	Plâtre	Peinture	C	0,07	
10182					MD	0,15	
10183	D	Mur	Plâtre	Peinture	C	0,09	
10184					MD	0,07	
10191	Plafond	Plafond	Béton	Peinture	C	0,27	
10192					MD	0,07	
	Plafond	Plafond	Faux-plafond				Non peint
10193	Sol	Sol		Dalles de sol	C	0,2	
10194					MD	0,04	
	Toutes zones	Plinthes	Boit brut				Bois brut
Nombre total d'unités de repérage			16				
Commentaire sur le local			Néant				

23 (7ème)							
N°	Zone	Unité de repérage	Substrat	Revêtement apparent	Localisation	Résultats (mg/cm²)	Observations
10195	A	Mur	Plâtre	Peinture	C	0,07	
10196					MD	0,07	
	A	Porte Dormant	Boit brut				Bois brut
10203	A	Porte Ouvrant	Bois	Peinture	C	0,14	
10204					MD	0,04	
10197	B	Mur	Plâtre	Peinture	C	0,13	
10198					MD	0,05	
	C	Fenêtre Ouvrant	Aluminium	Peinture			Elément postérieur à 1949
	C	Fenêtre Ouvrant	Aluminium	Peinture			Elément postérieur à 1949
10205	C	Fenêtre Allège de fenêtre	Plâtre	Peinture	C	0,05	
10206					MD	0,07	
10207	C	Fenêtre Allège de fenêtre	Plâtre	Peinture	C	0,04	
10208					MD	0,1	
	C	Fenêtre Dormant	Aluminium	Peinture			Elément postérieur à 1949
	C	Fenêtre Dormant	Aluminium	Peinture			Elément postérieur à 1949
10199	C	Mur	Plâtre	Peinture	C	0,1	
10200					MD	0,1	
10201	D	Mur	Plâtre	Peinture	C	0,26	
10202					MD	0,05	
10209	Plafond	Plafond	Béton	Peinture	C	0,03	
10210					MD	0,04	
	Plafond	Plafond	Faux-plafond				Non peint
10211	Sol	Sol		Dalles de sol	C	0,1	
10212					MD	0,05	
	Toutes zones	Plinthes	Boit brut				Bois brut
Nombre total d'unités de repérage			16				

Plomb

Commentaire sur le local	Néant
--------------------------	-------

26 (7ème)

N°	Zone	Unité de repérage	Substrat	Revêtement apparent	Localisation	Résultats (mg/cm²)	Observations
10213	A	Mur	Plâtre	Peinture	C	0,07	
10214					MD	0,1	
	A	Porte Dormant	Boit brut				Bois brut
10221	A	Porte Ouvrant	Bois	Peinture	C	0,06	
10222					MD	0,23	
10215	B	Mur	Plâtre	Peinture	C	0,1	
10216					MD	0,13	
	C	Fenêtre Ouvrant	Aluminium	Peinture			Elément postérieur à 1949
	C	Fenêtre Ouvrant	Aluminium	Peinture			Elément postérieur à 1949
	C	Fenêtre Ouvrant	Aluminium	Peinture			Elément postérieur à 1949
10223	C	Fenêtre Allège de fenêtre	Plâtre	Peinture	C	0,09	
10224					MD	0,09	
10225	C	Fenêtre Allège de fenêtre	Plâtre	Peinture	C	0,19	
10226					MD	0,02	
10227	C	Fenêtre Allège de fenêtre	Plâtre	Peinture	C	0,08	
10228					MD	0,05	
	C	Fenêtre Dormant	Aluminium	Peinture			Elément postérieur à 1949
	C	Fenêtre Dormant	Aluminium	Peinture			Elément postérieur à 1949
	C	Fenêtre Dormant	Aluminium	Peinture			Elément postérieur à 1949
10217	C	Mur	Plâtre	Peinture	C	0,09	
10218					MD	0,22	
10219	D	Mur	Plâtre	Peinture	C	0,09	
10220					MD	0,06	
10229	Plafond	Plafond	Béton	Peinture	C	0,07	
10230					MD	0,1	
	Plafond	Plafond	Faux-plafond				Non peint
10231	Sol	Sol		Dalles de sol	C	0,17	
10232					MD	0,09	
	Toutes zones	Plinthes	Boit brut				Bois brut

Nombre total d'unités de repérage	19
Commentaire sur le local	Néant

29 (7ème)

N°	Zone	Unité de repérage	Substrat	Revêtement apparent	Localisation	Résultats (mg/cm²)	Observations
10233	A	Mur	Plâtre	Peinture	C	0,1	
10234					MD	0,06	
	A	Porte Dormant	Boit brut				Bois brut
10241	A	Porte Ouvrant	Bois	Peinture	C	0,1	
10242					MD	0,04	

Plomb

N°	Zone	Unité de repérage	Substrat	Revêtement apparent	Localisation	Résultats (mg/cm²)	Observations
10235	B	Mur	Plâtre	Peinture	C	0,1	
10236					MD	0,05	
	C	Fenêtre Ouvrant	Aluminium	Peinture			Elément postérieur à 1949
	C	Fenêtre Ouvrant	Aluminium	Peinture			Elément postérieur à 1949
	C	Fenêtre Ouvrant	Aluminium	Peinture			Elément postérieur à 1949
10243	C	Fenêtre Allège de fenêtre	Plâtre	Peinture	C	0,05	
10244					MD	0,26	
10245	C	Fenêtre Allège de fenêtre	Plâtre	Peinture	C	0,04	
10246					MD	0,09	
10247	C	Fenêtre Allège de fenêtre	Plâtre	Peinture	C	0,05	
10248					MD	0,1	
	C	Fenêtre Dormant	Aluminium	Peinture			Elément postérieur à 1949
	C	Fenêtre Dormant	Aluminium	Peinture			Elément postérieur à 1949
	C	Fenêtre Dormant	Aluminium	Peinture			Elément postérieur à 1949
10237	C	Mur	Plâtre	Peinture	C	0,09	
10238					MD	0,08	
10239	D	Mur	Plâtre	Peinture	C	0,04	
10240					MD	0,16	
10249	Plafond	Plafond	Béton	Peinture	C	0,05	
10250					MD	0,25	
	Plafond	Plafond	Faux-plafond				Non peint
10251	Sol	Sol		Dalles de sol	C	0,24	
10252					MD	0,19	
	Toutes zones	Plinthes	Boit brut				Bois brut
Nombre total d'unités de repérage			19				
Commentaire sur le local			Néant				

31 (7ème)							
N°	Zone	Unité de repérage	Substrat	Revêtement apparent	Localisation	Résultats (mg/cm²)	Observations
10253	A	Mur	Plâtre	Peinture	C	0,06	
10254					MD	0,04	
	A	Porte Dormant	Boit brut				Bois brut
10261	A	Porte Ouvrant	Bois	Peinture	C	0,04	
10262					MD	0,15	
10255	B	Mur	Plâtre	Peinture	C	0,06	
10256					MD	0,28	
	C	Fenêtre Ouvrant	Aluminium	Peinture			Elément postérieur à 1949
	C	Fenêtre Ouvrant	Aluminium	Peinture			Elément postérieur à 1949
10265	C	Fenêtre Allège de fenêtre	Plâtre	Peinture	C	0,03	
10266					MD	0,08	
10267	C	Fenêtre Allège de fenêtre	Plâtre	Peinture	C	0,09	
10268					MD	0,16	

Plomb

N°	Zone	Unité de repérage	Substrat	Revêtement apparent	Localisation	Résultats (mg/cm²)	Observations
	C	Fenêtre Dormant	Aluminium	Peinture			Elément postérieur à 1949
	C	Fenêtre Dormant	Aluminium	Peinture			Elément postérieur à 1949
10257	C	Mur	Plâtre	Peinture	C	0,24	
10258					MD	0,05	
10259	D	Mur	Plâtre	Peinture	C	0,03	
10260					MD	0,26	
	D	Porte Dormant	Boit brut				Bois brut
10263	D	Porte Ouvrant	Bois	Peinture	C	0,1	
10264					MD	0,11	
10269	Plafond	Plafond	Béton	Peinture	C	0,06	
10270					MD	0,06	
	Plafond	Plafond	Faux-plafond				Non peint
10271	Sol	Sol		Dalles de sol	C	0,03	
10272					MD	0,1	
	Toutes zones	Plinthes	Boit brut				Bois brut
Nombre total d'unités de repérage		18					
Commentaire sur le local		Néant					

33 (7ème)							
N°	Zone	Unité de repérage	Substrat	Revêtement apparent	Localisation	Résultats (mg/cm²)	Observations
10273	A	Mur	Plâtre	Peinture	C	0,09	
10274					MD	0,11	
	A	Porte Dormant	Boit brut				Bois brut
10281	A	Porte Ouvrant	Bois	Peinture	C	0,07	
10282					MD	0,27	
10275	B	Mur	Plâtre	Peinture	C	0,1	
10276					MD	0,18	
	C	Fenêtre Ouvrant	Aluminium	Peinture			Elément postérieur à 1949
	C	Fenêtre Ouvrant	Aluminium	Peinture			Elément postérieur à 1949
10285	C	Fenêtre Allège de fenêtre	Plâtre	Peinture	C	0,05	
10286					MD	0,13	
10287	C	Fenêtre Allège de fenêtre	Plâtre	Peinture	C	0,05	
10288					MD	0,07	
	C	Fenêtre Dormant	Aluminium	Peinture			Elément postérieur à 1949
	C	Fenêtre Dormant	Aluminium	Peinture			Elément postérieur à 1949
10277	C	Mur	Plâtre	Peinture	C	0,06	
10278					MD	0,08	
10279	D	Mur	Plâtre	Peinture	C	0,04	
10280					MD	0,07	
	D	Porte Dormant	Boit brut				Bois brut
10283	D	Porte Ouvrant	Bois	Peinture	C	0,16	
10284					MD	0,06	

Plomb

N°	Zone	Unité de repérage	Substrat	Revêtement apparent	Localisation	Résultats (mg/cm²)	Observations
10289	Plafond	Plafond	Béton	Peinture	C	0,1	
10290					MD	0,1	
	Plafond	Plafond	Faux-plafond				Non peint
10291	Sol	Sol		Dalles de sol	C	0,08	
10292					MD	0,06	
	Toutes zones	Plinthes	Boit brut				Bois brut
Nombre total d'unités de repérage			18				
Commentaire sur le local			Néant				

35 (7ème)							
N°	Zone	Unité de repérage	Substrat	Revêtement apparent	Localisation	Résultats (mg/cm²)	Observations
10293	A	Mur	Plâtre	Peinture	C	0,11	
10294					MD	0,07	
	A	Porte Dormant	Boit brut				Bois brut
10301	A	Porte Ouvrant	Bois	Peinture	C	0,06	
10302					MD	0,07	
10295	B	Mur	Plâtre	Peinture	C	0,07	
10296					MD	0,06	
	C	Fenêtre Ouvrant	Aluminium	Peinture			Elément postérieur à 1949
	C	Fenêtre Ouvrant	Aluminium	Peinture			Elément postérieur à 1949
	C	Fenêtre Ouvrant	Aluminium	Peinture			Elément postérieur à 1949
10303	C	Fenêtre Allège de fenêtre	Plâtre	Peinture	C	0,08	
10304					MD	0,04	
10305	C	Fenêtre Allège de fenêtre	Plâtre	Peinture	C	0,16	
10306					MD	0,08	
10307	C	Fenêtre Allège de fenêtre	Plâtre	Peinture	C	0,08	
10308					MD	0,08	
	C	Fenêtre Dormant	Aluminium	Peinture			Elément postérieur à 1949
	C	Fenêtre Dormant	Aluminium	Peinture			Elément postérieur à 1949
	C	Fenêtre Dormant	Aluminium	Peinture			Elément postérieur à 1949
10297	C	Mur	Plâtre	Peinture	C	0,09	
10298					MD	0,04	
10299	D	Mur	Plâtre	Peinture	C	0,08	
10300					MD	0,09	
10309	Plafond	Plafond	Béton	Peinture	C	0,19	
10310					MD	0,09	
	Plafond	Plafond	Faux-plafond				Non peint
10311	Sol	Sol		Dalles de sol	C	0,06	
10312					MD	0,09	
	Toutes zones	Plinthes	Boit brut				Bois brut
Nombre total d'unités de repérage			19				

Plomb

Commentaire sur le local	Néant
--------------------------	-------

39 (7ème)

N°	Zone	Unité de repérage	Substrat	Revêtement apparent	Localisation	Résultats (mg/cm²)	Observations
10313	A	Mur	Plâtre	Peinture	C	0,15	
10314					MD	0,08	
	A	Porte Dormant	Boit brut				Bois brut
10321	A	Porte Ouvrant	Bois	Peinture	C	0,08	
10322					MD	0,09	
10315	B	Mur	Plâtre	Peinture	C	0,14	
10316					MD	0,06	
	C	Fenêtre Ouvrant	Aluminium	Peinture			Elément postérieur à 1949
	C	Fenêtre Ouvrant	Aluminium	Peinture			Elément postérieur à 1949
10325	C	Fenêtre Allège de fenêtre	Plâtre	Peinture	C	0,08	
10326					MD	0,03	
10327	C	Fenêtre Allège de fenêtre	Plâtre	Peinture	C	0,06	
10328					MD	0,01	
	C	Fenêtre Dormant	Aluminium	Peinture			Elément postérieur à 1949
	C	Fenêtre Dormant	Aluminium	Peinture			Elément postérieur à 1949
10317	C	Mur	Plâtre	Peinture	C	0,22	
10318					MD	0,06	
10319	D	Mur	Plâtre	Peinture	C	0,04	
10320					MD	0,07	
	D	Porte Dormant	Boit brut				Bois brut
10323	D	Porte Ouvrant	Bois	Peinture	C	0,08	
10324					MD	0,09	
10329	Plafond	Plafond	Béton	Peinture	C	0,08	
10330					MD	0,11	
	Plafond	Plafond	Faux-plafond				Non peint
10331	Sol	Sol		Dalles de sol	C	0,27	
10332					MD	0,07	
	Toutes zones	Plinthes	Boit brut				Bois brut

Nombre total d'unités de repérage	18
Commentaire sur le local	Néant

41 (7ème)

N°	Zone	Unité de repérage	Substrat	Revêtement apparent	Localisation	Résultats (mg/cm²)	Observations
10333	A	Mur	Plâtre	Peinture	C	0,04	
10334					MD	0,05	
	A	Porte Dormant	Boit brut				Bois brut
10345	A	Porte Ouvrant	Bois	Peinture	C	0,13	
10346					MD	0,1	
10335	B	Mur	Plâtre	Peinture	C	0,06	

Plomb

N°	Zone	Unité de repérage	Substrat	Revêtement apparent	Localisation	Résultats (mg/cm²)	Observations
10336					MD	0,05	
	B	Porte Dormant	Boit brut				Bois brut
10347	B	Porte Ouvrant	Bois	Peinture	C	0,06	
10348					MD	0,06	
10337	C	Mur	Plâtre	Peinture	C	0,11	
10338					MD	0,1	
	C	Porte Dormant	Boit brut				Bois brut
10349	C	Porte Ouvrant	Bois	Peinture	C	0,16	
10350					MD	0,09	
	D	Fenêtre Ouvrant	Aluminium	Peinture			Elément postérieur à 1949
	D	Fenêtre Ouvrant	Aluminium	Peinture			Elément postérieur à 1949
	D	Fenêtre Ouvrant	Aluminium	Peinture			Elément postérieur à 1949
	D	Fenêtre Ouvrant	Aluminium	Peinture			Elément postérieur à 1949
10351	D	Fenêtre Allège de fenêtre	Plâtre	Peinture	C	0,06	
10352					MD	0,27	
10353	D	Fenêtre Allège de fenêtre	Plâtre	Peinture	C	0,08	
10354					MD	0,04	
10355	D	Fenêtre Allège de fenêtre	Plâtre	Peinture	C	0,09	
10356					MD	0,27	
10357	D	Fenêtre Allège de fenêtre	Plâtre	Peinture	C	0,06	
10358					MD	0,05	
	D	Fenêtre Dormant	Aluminium	Peinture			Elément postérieur à 1949
	D	Fenêtre Dormant	Aluminium	Peinture			Elément postérieur à 1949
	D	Fenêtre Dormant	Aluminium	Peinture			Elément postérieur à 1949
	D	Fenêtre Dormant	Aluminium	Peinture			Elément postérieur à 1949
10339	D	Mur	Plâtre	Peinture	C	0,11	
10340					MD	0,06	
10341	E	Mur	Plâtre	Peinture	C	0,15	
10342					MD	0,06	
10343	F	Mur	Plâtre	Peinture	C	0,04	
10344					MD	0,18	
10359	Plafond	Plafond	Béton	Peinture	C	0,12	
10360					MD	0,05	
	Plafond	Plafond	Faux-plafond				Non peint
10361	Sol	Sol		Dalles de sol	C	0,04	
10362					MD	0,1	
	Toutes zones	Plinthes	Boit brut				Bois brut
Nombre total d'unités de repérage		28					
Commentaire sur le local		Néant					

47 (7ème)

Plomb

N°	Zone	Unité de repérage	Substrat	Revêtement apparent	Localisation	Résultats (mg/cm²)	Observations
10363	A	Mur	Plâtre	Peinture	C	0,08	
10364					MD	0,23	
	A	Porte Dormant	Boit brut				Bois brut
10371	A	Porte Ouvrant	Bois	Peinture	C	0,07	
10372					MD	0,08	
10387	B	Mur	Plâtre	Peinture	C	0,09	
10388					MD	0,22	
10389	C	Mur	Plâtre	Peinture	C	0,09	
10390					MD	0,07	
10367	D	Mur	Plâtre	Peinture	C	0,1	
10368					MD	0,09	
	E	Fenêtre Ouvrant	Aluminium	Peinture			Elément postérieur à 1949
	E	Fenêtre Ouvrant	Aluminium	Peinture			Elément postérieur à 1949
	E	Fenêtre Ouvrant	Aluminium	Peinture			Elément postérieur à 1949
	E	Fenêtre Ouvrant	Aluminium	Peinture			Elément postérieur à 1949
10375	E	Fenêtre Allège de fenêtre	Plâtre	Peinture	C	0,11	
10376					MD	0,08	
10377	E	Fenêtre Allège de fenêtre	Plâtre	Peinture	C	0,05	
10378					MD	0,04	
10379	E	Fenêtre Allège de fenêtre	Plâtre	Peinture	C	0,21	
10380					MD	0,08	
10381	E	Fenêtre Allège de fenêtre	Plâtre	Peinture	C	0,22	
10382					MD	0,21	
	E	Fenêtre Dormant	Aluminium	Peinture			Elément postérieur à 1949
	E	Fenêtre Dormant	Aluminium	Peinture			Elément postérieur à 1949
	E	Fenêtre Dormant	Aluminium	Peinture			Elément postérieur à 1949
	E	Fenêtre Dormant	Aluminium	Peinture			Elément postérieur à 1949
10365	E	Mur	Plâtre	Peinture	C	0,21	
10366					MD	0,1	
10369	F	Mur	Plâtre	Peinture	C	0,09	
10370					MD	0,1	
	F	Porte Dormant	Boit brut				Bois brut
10373	F	Porte Ouvrant	Bois	Peinture	C	0,06	
10374					MD	0,06	
10383	Plafond	Plafond	Béton	Peinture	C	0,04	
10384					MD	0,09	
	Plafond	Plafond	Faux-plafond				Non peint
10385	Sol	Sol		Dalles de sol	C	0,04	
10386					MD	0,15	
	Toutes zones	Plinthes	Boit brut				Bois brut
Nombre total d'unités de repérage			26				
Commentaire sur le local			Néant				

49 (7ème)

N°	Zone	Unité de repérage	Substrat	Revêtement apparent	Localisation	Résultats (mg/cm²)	Observations
10391	A	Mur	Plâtre	Peinture	C	0,1	
10392					MD	0,08	
	A	Porte Dormant	Boit brut				Bois brut
10399	A	Porte Ouvrant	Bois	Peinture	C	0,08	
10400					MD	0,1	
10393	B	Mur	Plâtre	Peinture	C	0,15	
10394					MD	0,15	
	B	Porte Dormant	Boit brut				Bois brut
10401	B	Porte Ouvrant	Bois	Peinture	C	0,1	
10402					MD	0,1	
	C	Fenêtre Ouvrant	Aluminium	Peinture			Elément postérieur à 1949
	C	Fenêtre Ouvrant	Aluminium	Peinture			Elément postérieur à 1949
10405	C	Fenêtre Allège de fenêtre	Plâtre	Peinture	C	0,03	
10406					MD	0,07	
10407	C	Fenêtre Allège de fenêtre	Plâtre	Peinture	C	0,05	
10408					MD	0,07	
	C	Fenêtre Dormant	Aluminium	Peinture			Elément postérieur à 1949
	C	Fenêtre Dormant	Aluminium	Peinture			Elément postérieur à 1949
10395	C	Mur	Plâtre	Peinture	C	0,1	
10396					MD	0,09	
10397	D	Mur	Plâtre	Peinture	C	0,04	
10398					MD	0,15	
	D	Porte Dormant	Boit brut				Bois brut
10403	D	Porte Ouvrant	Bois	Peinture	C	0,26	
10404					MD	0,05	
10409	Plafond	Plafond	Béton	Peinture	C	0,08	
10410					MD	0,26	
	Plafond	Plafond	Faux-plafond				Non peint
10411	Sol	Sol		Dalles de sol	C	0,17	
10412					MD	0,09	
	Toutes zones	Plinthes	Boit brut				Bois brut

Nombre total d'unités de repérage 20

Commentaire sur le local Néant

50 (7ème)

N°	Zone	Unité de repérage	Substrat	Revêtement apparent	Localisation	Résultats (mg/cm²)	Observations
10413	A	Mur	Plâtre	Peinture	C	0,05	
10414					MD	0,19	
	A	Porte Dormant	Boit brut				Bois brut
10421	A	Porte Ouvrant	Bois	Peinture	C	0,06	
10422					MD	0,08	
10415	B	Mur	Plâtre	Peinture	C	0,08	

Plomb

N°	Zone	Unité de repérage	Substrat	Revêtement apparent	Localisation	Résultats (mg/cm²)	Observations
10416					MD	0,21	
	B	Porte Dormant	Boit brut				Bois brut
10423	B	Porte Ouvrant	Bois	Peinture	C	0,24	
10424					MD	0,02	
	C	Fenêtre Ouvrant	Aluminium	Peinture			Elément postérieur à 1949
	C	Fenêtre Ouvrant	Aluminium	Peinture			Elément postérieur à 1949
10425	C	Fenêtre Allège de fenêtre	Plâtre	Peinture	C	0,11	
10426					MD	0,04	
10427	C	Fenêtre Allège de fenêtre	Plâtre	Peinture	C	0,2	
10428					MD	0,08	
	C	Fenêtre Dormant	Aluminium	Peinture			Elément postérieur à 1949
	C	Fenêtre Dormant	Aluminium	Peinture			Elément postérieur à 1949
10417	C	Mur	Plâtre	Peinture	C	0,1	
10418					MD	0,07	
10419	D	Mur	Plâtre	Peinture	C	0,08	
10420					MD	0,07	
10429	Plafond	Plafond	Béton	Peinture	C	0,11	
10430					MD	0,1	
	Plafond	Plafond	Faux-plafond				Non peint
10431	Sol	Sol		Dalles de sol	C	0,07	
10432					MD	0,08	
	Toutes zones	Plinthes	Boit brut				Bois brut
Nombre total d'unités de repérage		18					
Commentaire sur le local		Néant					

53 (7ème)							
N°	Zone	Unité de repérage	Substrat	Revêtement apparent	Localisation	Résultats (mg/cm²)	Observations
10433	A	Mur	Plâtre	Peinture	C	0,11	
10434					MD	0,03	
	A	Porte Dormant	Boit brut				Bois brut
10441	A	Porte Ouvrant	Bois	Peinture	C	0,04	
10442					MD	0,07	
10435	B	Mur	Plâtre	Peinture	C	0,09	
10436					MD	0,07	
	C	Fenêtre Ouvrant	Aluminium	Peinture			Elément postérieur à 1949
	C	Fenêtre Ouvrant	Aluminium	Peinture			Elément postérieur à 1949
	C	Fenêtre Ouvrant	Aluminium	Peinture			Elément postérieur à 1949
10443	C	Fenêtre Allège de fenêtre	Plâtre	Peinture	C	0,2	
10444					MD	0,06	
10445	C	Fenêtre Allège de fenêtre	Plâtre	Peinture	C	0,08	
10446					MD	0,06	
10447	C	Fenêtre Allège de fenêtre	Plâtre	Peinture	C	0,04	

Plomb

N°	Zone	Unité de repérage	Substrat	Revêtement apparent	Localisation	Résultats (mg/cm²)	Observations
10448					MD	0,11	
	C	Fenêtre Dormant	Aluminium	Peinture			Elément postérieur à 1949
	C	Fenêtre Dormant	Aluminium	Peinture			Elément postérieur à 1949
	C	Fenêtre Dormant	Aluminium	Peinture			Elément postérieur à 1949
10437	C	Mur	Plâtre	Peinture	C	0,11	
10438					MD	0,07	
10439	D	Mur	Plâtre	Peinture	C	0,06	
10440					MD	0,08	
10449	Plafond	Plafond	Béton	Peinture	C	0,1	
10450					MD	0,07	
	Plafond	Plafond	Faux-plafond				Non peint
10451	Sol	Sol		Dalles de sol	C	0,24	
10452					MD	0,1	
	Toutes zones	Plinthes	Boit brut				Bois brut
Nombre total d'unités de repérage		19					
Commentaire sur le local		Néant					

55 (7ème)							
N°	Zone	Unité de repérage	Substrat	Revêtement apparent	Localisation	Résultats (mg/cm²)	Observations
10453	A	Mur	Plâtre	Peinture	C	0,14	
10454					MD	0,08	
	A	Porte Dormant	Boit brut				Bois brut
10461	A	Porte Ouvrant	Bois	Peinture	C	0,08	
10462					MD	0,06	
10455	B	Mur	Plâtre	Peinture	C	0,11	
10456					MD	0,08	
	C	Fenêtre Ouvrant	Aluminium	Peinture			Elément postérieur à 1949
	C	Fenêtre Ouvrant	Aluminium	Peinture			Elément postérieur à 1949
	C	Fenêtre Ouvrant	Aluminium	Peinture			Elément postérieur à 1949
10463	C	Fenêtre Allège de fenêtre	Plâtre	Peinture	C	0,04	
10464					MD	0,05	
10465	C	Fenêtre Allège de fenêtre	Plâtre	Peinture	C	0,08	
10466					MD	0,04	
10467	C	Fenêtre Allège de fenêtre	Plâtre	Peinture	C	0,08	
10468					MD	0,14	
	C	Fenêtre Dormant	Aluminium	Peinture			Elément postérieur à 1949
	C	Fenêtre Dormant	Aluminium	Peinture			Elément postérieur à 1949
	C	Fenêtre Dormant	Aluminium	Peinture			Elément postérieur à 1949
10457	C	Mur	Plâtre	Peinture	C	0,18	
10458					MD	0,07	
10459	D	Mur	Plâtre	Peinture	C	0,11	
10460					MD	0,08	

Plomb

N°	Zone	Unité de repérage	Substrat	Revêtement apparent	Localisation	Résultats (mg/cm²)	Observations
10469	Plafond	Plafond	Béton	Peinture	C	0,06	
10470					MD	0,04	
	Plafond	Plafond	Faux-plafond				Non peint
10471	Sol	Sol		Dalles de sol	C	0,04	
10472					MD	0,07	
	Toutes zones	Plinthes	Boit brut				Bois brut
Nombre total d'unités de repérage		19					
Commentaire sur le local		Néant					

59 (7ème)							
N°	Zone	Unité de repérage	Substrat	Revêtement apparent	Localisation	Résultats (mg/cm²)	Observations
10473	A	Mur	Plâtre	Peinture	C	0,1	
10474					MD	0,08	
	A	Porte Dormant	Boit brut				Bois brut
10481	A	Porte Ouvrant	Bois	Peinture	C	0,18	
10482					MD	0,1	
10475	B	Mur	Plâtre	Peinture	C	0,11	
10476					MD	0,11	
	C	Fenêtre Ouvrant	Aluminium	Peinture			Elément postérieur à 1949
	C	Fenêtre Ouvrant	Aluminium	Peinture			Elément postérieur à 1949
10483	C	Fenêtre Allège de fenêtre	Plâtre	Peinture	C	0,19	
10484					MD	0,08	
10485	C	Fenêtre Allège de fenêtre	Plâtre	Peinture	C	0,11	
10486					MD	0,09	
	C	Fenêtre Dormant	Aluminium	Peinture			Elément postérieur à 1949
	C	Fenêtre Dormant	Aluminium	Peinture			Elément postérieur à 1949
10477	C	Mur	Plâtre	Peinture	C	0,25	
10478					MD	0,07	
10479	D	Mur	Plâtre	Peinture	C	0,06	
10480					MD	0,08	
10487	Plafond	Plafond	Béton	Peinture	C	0,12	
10488					MD	0,11	
	Plafond	Plafond	Faux-plafond				Non peint
10489	Sol	Sol		Dalles de sol	C	0,08	
10490					MD	0,11	
	Toutes zones	Plinthes	Boit brut				Bois brut
Nombre total d'unités de repérage		16					
Commentaire sur le local		Néant					

62 (7ème)							
-----------	--	--	--	--	--	--	--

Plomb

N°	Zone	Unité de repérage	Substrat	Revêtement apparent	Localisation	Résultats (mg/cm²)	Observations
10491	A	Mur	Plâtre	Peinture	C	0,1	
10492					MD	0,04	
	A	Porte Dormant	Boit brut				Bois brut
10499	A	Porte Ouvrant	Bois	Peinture	C	0,03	
10500					MD	0,26	
10493	B	Mur	Plâtre	Peinture	C	0,08	
10494					MD	0,06	
	C	Fenêtre Ouvrant	Aluminium	Peinture			Elément postérieur à 1949
	C	Fenêtre Ouvrant	Aluminium	Peinture			Elément postérieur à 1949
	C	Fenêtre Ouvrant	Aluminium	Peinture			Elément postérieur à 1949
10501	C	Fenêtre Allège de fenêtre	Plâtre	Peinture	C	0,08	
10502					MD	0,06	
10503	C	Fenêtre Allège de fenêtre	Plâtre	Peinture	C	0,14	
10504					MD	0,08	
10505	C	Fenêtre Allège de fenêtre	Plâtre	Peinture	C	0,24	
10506					MD	0,05	
	C	Fenêtre Dormant	Aluminium	Peinture			Elément postérieur à 1949
	C	Fenêtre Dormant	Aluminium	Peinture			Elément postérieur à 1949
	C	Fenêtre Dormant	Aluminium	Peinture			Elément postérieur à 1949
10495	C	Mur	Plâtre	Peinture	C	0,05	
10496					MD	0,08	
10497	D	Mur	Plâtre	Peinture	C	0,07	
10498					MD	0,17	
10507	Plafond	Plafond	Béton	Peinture	C	0,08	
10508					MD	0,03	
	Plafond	Plafond	Faux-plafond				Non peint
10509	Sol	Sol		Dalles de sol	C	0,08	
10510					MD	0,04	
	Toutes zones	Plinthes	Boit brut				Bois brut

Nombre total d'unités de repérage	19
Commentaire sur le local	Néant

63 (7ème)							
N°	Zone	Unité de repérage	Substrat	Revêtement apparent	Localisation	Résultats (mg/cm²)	Observations
10511	A	Mur	Plâtre	Peinture	C	0,04	
10512					MD	0,06	
	A	Porte Dormant	Boit brut				Bois brut
10519	A	Porte Ouvrant	Bois	Peinture	C	0,08	
10520					MD	0,1	
10513	B	Mur	Plâtre	Peinture	C	0,07	
10514					MD	0,08	
	C	Fenêtre Ouvrant	Aluminium	Peinture			Elément postérieur à 1949

Plomb

N°	Zone	Unité de repérage	Substrat	Revêtement apparent	Localisation	Résultats (mg/cm²)	Observations
	C	Fenêtre Ouvrant	Aluminium	Peinture			Elément postérieur à 1949
10523	C	Fenêtre Allège de fenêtre	Plâtre	Peinture	C	0,08	
10524					MD	0,06	
10525	C	Fenêtre Allège de fenêtre	Plâtre	Peinture	C	0,06	
10526					MD	0,06	
	C	Fenêtre Dormant	Aluminium	Peinture			Elément postérieur à 1949
	C	Fenêtre Dormant	Aluminium	Peinture			Elément postérieur à 1949
10515	C	Mur	Plâtre	Peinture	C	0,09	
10516					MD	0,09	
10517	D	Mur	Plâtre	Peinture	C	0,09	
10518					MD	0,07	
	D	Porte Dormant	Boit brut				Bois brut
10521	D	Porte Ouvrant	Bois	Peinture	C	0,05	
10522					MD	0,08	
10527	Plafond	Plafond	Béton	Peinture	C	0,05	
10528					MD	0,06	
	Plafond	Plafond	Faux-plafond				Non peint
10529	Sol	Sol		Dalles de sol	C	0,1	
10530					MD	0,1	
	Toutes zones	Plinthes	Boit brut				Bois brut

Nombre total d'unités de repérage

18

Commentaire sur le local

Néant

65 (7ème)

N°	Zone	Unité de repérage	Substrat	Revêtement apparent	Localisation	Résultats (mg/cm²)	Observations
10531	A	Mur	Plâtre	Peinture	C	0,07	
10532					MD	0,19	
	A	Porte Dormant	Boit brut				Bois brut
10539	A	Porte Ouvrant	Bois	Peinture	C	0,1	
10540					MD	0,07	
10533	B	Mur	Plâtre	Peinture	C	0,1	
10534					MD	0,11	
	B	Porte Dormant	Boit brut				Bois brut
10541	B	Porte Ouvrant	Bois	Peinture	C	0,09	
10542					MD	0,09	
	C	Fenêtre Ouvrant	Aluminium	Peinture			Elément postérieur à 1949
	C	Fenêtre Ouvrant	Aluminium	Peinture			Elément postérieur à 1949
	C	Fenêtre Ouvrant	Aluminium	Peinture			Elément postérieur à 1949
	C	Fenêtre Ouvrant	Aluminium	Peinture			Elément postérieur à 1949
10543	C	Fenêtre Allège de fenêtre	Plâtre	Peinture	C	0,08	
10544					MD	0,16	
10545	C	Fenêtre Allège de fenêtre	Plâtre	Peinture	C	0,07	

Plomb

N°	Zone	Unité de repérage	Substrat	Revêtement apparent	Localisation	Résultats (mg/cm²)	Observations
10546					MD	0,06	
10547	C	Fenêtre Allège de fenêtre	Plâtre	Peinture	C	0,01	
10548					MD	0,09	
10549	C	Fenêtre Allège de fenêtre	Plâtre	Peinture	C	0,08	
10550					MD	0,06	
	C	Fenêtre Dormant	Aluminium	Peinture			Elément postérieur à 1949
	C	Fenêtre Dormant	Aluminium	Peinture			Elément postérieur à 1949
	C	Fenêtre Dormant	Aluminium	Peinture			Elément postérieur à 1949
	C	Fenêtre Dormant	Aluminium	Peinture			Elément postérieur à 1949
10535	C	Mur	Plâtre	Peinture	C	0,09	
10536					MD	0,05	
10537	D	Mur	Plâtre	Peinture	C	0,09	
10538					MD	0,05	
10551	Plafond	Plafond	Béton	Peinture	C	0,07	
10552					MD	0,08	
	Plafond	Plafond	Faux-plafond				Non peint
10553	Sol	Sol		Dalles de sol	C	0,23	
10554					MD	0,23	
	Toutes zones	Plinthes	Boit brut				Bois brut

Nombre total d'unités de repérage	24
Commentaire sur le local	Néant

69 (7ème)							
N°	Zone	Unité de repérage	Substrat	Revêtement apparent	Localisation	Résultats (mg/cm²)	Observations
10555	A	Mur	Plâtre	Peinture	C	0,09	
10556					MD	0,2	
	A	Porte Dormant	Boit brut				Bois brut
10563	A	Porte Ouvrant	Bois	Peinture	C	0,2	
10564					MD	0,04	
10557	B	Mur	Plâtre	Peinture	C	0,05	
10558					MD	0,07	
	C	Fenêtre Ouvrant	Aluminium	Peinture			Elément postérieur à 1949
	C	Fenêtre Ouvrant	Aluminium	Peinture			Elément postérieur à 1949
10567	C	Fenêtre Allège de fenêtre	Plâtre	Peinture	C	0,11	
10568					MD	0,25	
10569	C	Fenêtre Allège de fenêtre	Plâtre	Peinture	C	0,07	
10570					MD	0,01	
	C	Fenêtre Dormant	Aluminium	Peinture			Elément postérieur à 1949
	C	Fenêtre Dormant	Aluminium	Peinture			Elément postérieur à 1949
10559	C	Mur	Plâtre	Peinture	C	0,06	
10560					MD	0,05	
10561	D	Mur	Plâtre	Peinture	C	0,21	

Plomb

N°	Zone	Unité de repérage	Substrat	Revêtement apparent	Localisation	Résultats (mg/cm²)	Observations
10562					MD	0,1	
	D	Porte Dormant	Boit brut				Bois brut
10565	D	Porte Ouvrant	Bois	Peinture	C	0,07	
10566					MD	0,09	
10571	Plafond	Plafond	Béton	Peinture	C	0,08	
10572					MD	0,08	
	Plafond	Plafond	Faux-plafond				Non peint
10573	Sol	Sol		Dalles de sol	C	0,28	
10574					MD	0,1	
	Toutes zones	Plinthes	Boit brut				Bois brut
Nombre total d'unités de repérage			18				
Commentaire sur le local			Néant				

74 (7ème)							
N°	Zone	Unité de repérage	Substrat	Revêtement apparent	Localisation	Résultats (mg/cm²)	Observations
10575	A	Mur	Plâtre	Peinture	C	0,26	
10576					MD	0,14	
	A	Porte Dormant	Boit brut				Bois brut
10583	A	Porte Ouvrant	Bois	Peinture	C	0,08	
10584					MD	0,2	
10577	B	Mur	Plâtre	Peinture	C	0,07	
10578					MD	0,07	
	B	Porte Dormant	Boit brut				Bois brut
10585	B	Porte Ouvrant	Bois	Peinture	C	0,09	
10586					MD	0,19	
	C	Fenêtre Ouvrant	Aluminium	Peinture			Elément postérieur à 1949
	C	Fenêtre Ouvrant	Aluminium	Peinture			Elément postérieur à 1949
	C	Fenêtre Ouvrant	Aluminium	Peinture			Elément postérieur à 1949
	C	Fenêtre Ouvrant	Aluminium	Peinture			Elément postérieur à 1949
10587	C	Fenêtre Allège de fenêtre	Plâtre	Peinture	C	0,1	
10588					MD	0,03	
10589	C	Fenêtre Allège de fenêtre	Plâtre	Peinture	C	0,05	
10590					MD	0,05	
10591	C	Fenêtre Allège de fenêtre	Plâtre	Peinture	C	0,07	
10592					MD	0,1	
10593	C	Fenêtre Allège de fenêtre	Plâtre	Peinture	C	0,1	
10594					MD	0,09	
	C	Fenêtre Dormant	Aluminium	Peinture			Elément postérieur à 1949
	C	Fenêtre Dormant	Aluminium	Peinture			Elément postérieur à 1949
	C	Fenêtre Dormant	Aluminium	Peinture			Elément postérieur à 1949
	C	Fenêtre Dormant	Aluminium	Peinture			Elément postérieur à 1949
10579	C	Mur	Plâtre	Peinture	C	0,15	

Plomb

N°	Zone	Unité de repérage	Substrat	Revêtement apparent	Localisation	Résultats (mg/cm²)	Observations
10580					MD	0,08	
10581	D	Mur	Plâtre	Peinture	C	0,06	
10582					MD	0,09	
10595	Plafond	Plafond	Béton	Peinture	C	0,08	
10596					MD	0,04	
	Plafond	Plafond	Faux-plafond				Non peint
10597	Sol	Sol		Dalles de sol	C	0,11	
10598					MD	0,11	
	Toutes zones	Plinthes	Boit brut				Bois brut
Nombre total d'unités de repérage			24				
Commentaire sur le local			Néant				

75 (7ème)							
N°	Zone	Unité de repérage	Substrat	Revêtement apparent	Localisation	Résultats (mg/cm²)	Observations
10599	A	Mur	Plâtre	Peinture	C	0,08	
10600					MD	0,18	
	A	Porte Dormant	Boit brut				Bois brut
10607	A	Porte Ouvrant	Bois	Peinture	C	0,11	
10608					MD	0,11	
10601	B	Mur	Plâtre	Peinture	C	0,09	
10602					MD	0,23	
	C	Fenêtre Ouvrant	Aluminium	Peinture			Elément postérieur à 1949
	C	Fenêtre Ouvrant	Aluminium	Peinture			Elément postérieur à 1949
10611	C	Fenêtre Allège de fenêtre	Plâtre	Peinture	C	0,02	
10612					MD	0,04	
10613	C	Fenêtre Allège de fenêtre	Plâtre	Peinture	C	0,07	
10614					MD	0,07	
	C	Fenêtre Dormant	Aluminium	Peinture			Elément postérieur à 1949
	C	Fenêtre Dormant	Aluminium	Peinture			Elément postérieur à 1949
10603	C	Mur	Plâtre	Peinture	C	0,09	
10604					MD	0,04	
10605	D	Mur	Plâtre	Peinture	C	0,05	
10606					MD	0,18	
	D	Porte Dormant	Boit brut				Bois brut
10609	D	Porte Ouvrant	Bois	Peinture	C	0,09	
10610					MD	0,06	
10615	Plafond	Plafond	Béton	Peinture	C	0,09	
10616					MD	0,11	
	Plafond	Plafond	Faux-plafond				Non peint
10617	Sol	Sol		Dalles de sol	C	0,09	
10618					MD	0,17	
	Toutes zones	Plinthes	Boit brut				Bois brut

Nombre total d'unités de repérage	18
Commentaire sur le local	Néant

78 (7ème)

N°	Zone	Unité de repérage	Substrat	Revêtement apparent	Localisation	Résultats (mg/cm²)	Observations
10619	A	Mur	Plâtre	Peinture	C	0,04	
10620					MD	0,11	
	A	Porte Dormant	Boit brut				Bois brut
10627	A	Porte Ouvrant	Bois	Peinture	C	0,08	
10628					MD	0,07	
10621	B	Mur	Plâtre	Peinture	C	0,06	
10622					MD	0,06	
	B	Porte Dormant	Boit brut				Bois brut
10629	B	Porte Ouvrant	Bois	Peinture	C	0,1	
10630					MD	0,04	
	C	Fenêtre Ouvrant	Aluminium	Peinture			Elément postérieur à 1949
	C	Fenêtre Ouvrant	Aluminium	Peinture			Elément postérieur à 1949
10631	C	Fenêtre Allège de fenêtre	Plâtre	Peinture	C	0,05	
10632					MD	0,1	
10633	C	Fenêtre Allège de fenêtre	Plâtre	Peinture	C	0,15	
10634					MD	0,06	
	C	Fenêtre Dormant	Aluminium	Peinture			Elément postérieur à 1949
	C	Fenêtre Dormant	Aluminium	Peinture			Elément postérieur à 1949
10623	C	Mur	Plâtre	Peinture	C	0,09	
10624					MD	0,08	
10625	D	Mur	Plâtre	Peinture	C	0,09	
10626					MD	0,09	
10635	Plafond	Plafond	Béton	Peinture	C	0,08	
10636					MD	0,04	
	Plafond	Plafond	Faux-plafond				Non peint
10637	Sol	Sol		Dalles de sol	C	0,16	
10638					MD	0,18	
	Toutes zones	Plinthes	Boit brut				Bois brut

Nombre total d'unités de repérage	18
Commentaire sur le local	Néant

81 (7ème)

N°	Zone	Unité de repérage	Substrat	Revêtement apparent	Localisation	Résultats (mg/cm²)	Observations
10639	A	Mur	Plâtre	Peinture	C	0,04	
10640					MD	0,07	
	A	Porte Dormant	Boit brut				Bois brut
10647	A	Porte Ouvrant	Bois	Peinture	C	0,08	
10648					MD	0,06	

Plomb

N°	Zone	Unité de repérage	Substrat	Revêtement apparent	Localisation	Résultats (mg/cm²)	Observations
10641	B	Mur	Plâtre	Peinture	C	0,15	
10642					MD	0,06	
	C	Fenêtre Ouvrant	Aluminium	Peinture			Elément postérieur à 1949
	C	Fenêtre Ouvrant	Aluminium	Peinture			Elément postérieur à 1949
	C	Fenêtre Ouvrant	Aluminium	Peinture			Elément postérieur à 1949
10649	C	Fenêtre Allège de fenêtre	Plâtre	Peinture	C	0,06	
10650					MD	0,09	
10651	C	Fenêtre Allège de fenêtre	Plâtre	Peinture	C	0,05	
10652					MD	0,24	
10653	C	Fenêtre Allège de fenêtre	Plâtre	Peinture	C	0,1	
10654					MD	0,09	
	C	Fenêtre Dormant	Aluminium	Peinture			Elément postérieur à 1949
	C	Fenêtre Dormant	Aluminium	Peinture			Elément postérieur à 1949
	C	Fenêtre Dormant	Aluminium	Peinture			Elément postérieur à 1949
10643	C	Mur	Plâtre	Peinture	C	0,1	
10644					MD	0,06	
10645	D	Mur	Plâtre	Peinture	C	0,01	
10646					MD	0,11	
	D	Porte Dormant	Boit brut				Bois brut
10659	D	Porte Ouvrant	Bois	Peinture	C	0,11	
10660					MD	0,09	
10655	Plafond	Plafond	Béton	Peinture	C	0,07	
10656					MD	0,15	
	Plafond	Plafond	Faux-plafond				Non peint
10657	Sol	Sol		Dalles de sol	C	0,11	
10658					MD	0,04	
	Toutes zones	Plinthes	Boit brut				Bois brut
Nombre total d'unités de repérage		21					
Commentaire sur le local		Néant					

82 (7ème)							
N°	Zone	Unité de repérage	Substrat	Revêtement apparent	Localisation	Résultats (mg/cm²)	Observations
10661	A	Mur	Plâtre	Peinture	C	0,05	
10662					MD	0,07	
	A	Porte Dormant	Boit brut				Bois brut
10669	A	Porte Ouvrant	Bois	Peinture	C	0,1	
10670					MD	0,09	
10663	B	Mur	Plâtre	Peinture	C	0,09	
10664					MD	0,08	
	B	Porte Dormant	Boit brut				Bois brut
10671	B	Porte Ouvrant	Bois	Peinture	C	0,06	
10672					MD	0,06	

Plomb

N°	Zone	Unité de repérage	Substrat	Revêtement apparent	Localisation	Résultats (mg/cm²)	Observations
10665	C	Mur	Plâtre	Peinture	C	0,06	
10666					MD	0,06	
	C	Porte Dormant	Boit brut				Bois brut
10673	C	Porte Ouvrant	Bois	Peinture	C	0,05	
10674					MD	0,11	
10667	D	Mur	Plâtre	Peinture	C	0,1	
10668					MD	0,04	
10675	Plafond	Plafond	Béton	Peinture	C	0,06	
10676					MD	0,11	
	Plafond	Plafond	Faux-plafond				Non peint
10677	Sol	Sol		Dalles de sol	C	0,09	
10678					MD	0,07	
	Toutes zones	Plinthes	Boit brut				Bois brut
Nombre total d'unités de repérage		14					
Commentaire sur le local		Néant					

83 (7ème)							
N°	Zone	Unité de repérage	Substrat	Revêtement apparent	Localisation	Résultats (mg/cm²)	Observations
10679	A	Mur	Plâtre	Peinture	C	0,14	
10680					MD	0,2	
	A	Porte Dormant	Boit brut				Bois brut
10687	A	Porte Ouvrant	Bois	Peinture	C	0,09	
10688					MD	0,07	
10681	B	Mur	Plâtre	Peinture	C	0,09	
10682					MD	0,04	
	B	Porte Dormant	Boit brut				Bois brut
10689	B	Porte Ouvrant	Bois	Peinture	C	0,1	
10690					MD	0,1	
	C	Fenêtre Ouvrant	Aluminium	Peinture			Elément postérieur à 1949
	C	Fenêtre Ouvrant	Aluminium	Peinture			Elément postérieur à 1949
	C	Fenêtre Ouvrant	Aluminium	Peinture			Elément postérieur à 1949
10691	C	Fenêtre Allège de fenêtre	Plâtre	Peinture	C	0,26	
10692					MD	0,18	
10693	C	Fenêtre Allège de fenêtre	Plâtre	Peinture	C	0,08	
10694					MD	0,25	
10695	C	Fenêtre Allège de fenêtre	Plâtre	Peinture	C	0,04	
10696					MD	0,11	
	C	Fenêtre Dormant	Aluminium	Peinture			Elément postérieur à 1949
	C	Fenêtre Dormant	Aluminium	Peinture			Elément postérieur à 1949
	C	Fenêtre Dormant	Aluminium	Peinture			Elément postérieur à 1949
10683	C	Mur	Plâtre	Peinture	C	0,04	
10684					MD	0,04	

Plomb

N°	Zone	Unité de repérage	Substrat	Revêtement apparent	Localisation	Résultats (mg/cm²)	Observations
10685	D	Mur	Plâtre	Peinture	C	0,11	
10686					MD	0,06	
10697	Plafond	Plafond	Béton	Peinture	C	0,13	
10698					MD	0,08	
	Plafond	Plafond	Faux-plafond				Non peint
10699	Sol	Sol		Dalles de sol	C	0,07	
10700					MD	0,13	
	Toutes zones	Plinthes	Boit brut				Bois brut

Nombre total d'unités de repérage

21

Commentaire sur le local

Néant

85 (7ème)

N°	Zone	Unité de repérage	Substrat	Revêtement apparent	Localisation	Résultats (mg/cm²)	Observations
10701	A	Mur	Plâtre	Peinture	C	0,1	
10702					MD	0,05	
	A	Porte Dormant	Boit brut				Bois brut
10709	A	Porte Ouvrant	Bois	Peinture	C	0,05	
10710					MD	0,12	
	B	Fenêtre Ouvrant	Aluminium	Peinture			Elément postérieur à 1949
	B	Fenêtre Ouvrant	Aluminium	Peinture			Elément postérieur à 1949
10711	B	Fenêtre Allège de fenêtre	Plâtre	Peinture	C	0,07	
10712					MD	0,14	
10713	B	Fenêtre Allège de fenêtre	Plâtre	Peinture	C	0,07	
10714					MD	0,08	
	B	Fenêtre Dormant	Aluminium	Peinture			Elément postérieur à 1949
	B	Fenêtre Dormant	Aluminium	Peinture			Elément postérieur à 1949
10703	B	Mur	Plâtre	Peinture	C	0,19	
10704					MD	0,05	
10705	C	Mur	Plâtre	Peinture	C	0,07	
10706					MD	0,1	
10707	D	Mur	Plâtre	Peinture	C	0,09	
10708					MD	0,13	
10715	Plafond	Plafond	Béton	Peinture	C	0,06	
10716					MD	0,06	
	Plafond	Plafond	Faux-plafond				Non peint
10717	Sol	Sol		Dalles de sol	C	0,07	
10718					MD	0,07	
	Toutes zones	Plinthes	Boit brut				Bois brut

Nombre total d'unités de repérage

16

Commentaire sur le local

Néant

100 (7ème)

N°	Zone	Unité de repérage	Substrat	Revêtement apparent	Localisation	Résultats (mg/cm²)	Observations
30118	A	Mur	Plâtre	Peinture	C	0,27	
30119					MD	0,04	
30126	A	Porte Dormant	Métal	Peinture	C	0,1	
30127					MD	0,28	
30128	A	Porte Ouvrant	Métal	Peinture	C	0,04	
30129					MD	0,04	
30120	B	Mur	Plâtre	Peinture	C	0,08	
30121					MD	0,09	
30122	C	Mur	Plâtre	Peinture	C	0,09	
30123					MD	0,05	
30130	C	Porte Dormant	Métal	Peinture	C	0,1	
30131					MD	0,09	
30132	C	Porte Ouvrant	Métal	Peinture	C	0,04	
30133					MD	0,05	
30124	D	Mur	Plâtre	Peinture	C	0,05	
30125					MD	0,07	
30134	Plafond	Plafond	Béton	Peinture	C	0,06	
30135					MD	0,09	
30136	Réseau vertical	Conduit de fluide	Métal	Peinture	C	0,13	
30137					MD	0,06	
30138	Sol	Sol		Dalles de sol	C	0,07	
30139					MD	0,07	
Nombre total d'unités de repérage			11				
Commentaire sur le local			Néant				

101 (7ème)							
N°	Zone	Unité de repérage	Substrat	Revêtement apparent	Localisation	Résultats (mg/cm²)	Observations
30140	A	Mur	Plâtre	Peinture	C	0,06	
30141					MD	0,11	
30148	A	Porte Dormant	Métal	Peinture	C	0,09	
30149					MD	0,05	
30150	A	Porte Ouvrant	Métal	Peinture	C	0,08	
30151					MD	0,07	
30142	B	Mur	Plâtre	Peinture	C	0,04	
30143					MD	0,05	
30144	C	Mur	Plâtre	Peinture	C	0,06	
30145					MD	0,09	
30152	C	Porte Dormant	Métal	Peinture	C	0,18	
30153					MD	0,09	
30154	C	Porte Ouvrant	Métal	Peinture	C	0,22	
30155					MD	0,06	
30146	D	Mur	Plâtre	Peinture	C	0,04	
30147					MD	0,05	

Plomb

N°	Zone	Unité de repérage	Substrat	Revêtement apparent	Localisation	Résultats (mg/cm²)	Observations
30156	Plafond	Plafond	Béton	Peinture	C	0,06	
30157					MD	0,06	
30158	Réseau vertical	Conduit de fluide	Métal	Peinture	C	0,06	
30159					MD	0,08	
30160	Sol	Sol		Dalles de sol	C	0,12	
30161					MD	0,07	
Nombre total d'unités de repérage			11				
Commentaire sur le local			Néant				

GB4 (7ème)

N°	Zone	Unité de repérage	Substrat	Revêtement apparent	Localisation	Résultats (mg/cm²)	Observations
30904	Plafond	Plafond	Béton + enduit	Peinture	C	0,08	
30905					MD	0,08	
30906	Toutes zones	Mur	béton + enduit	Peinture	C	0,06	
30907					MD	0,22	
30908	Toutes zones	Portes Dormant	Métal	Peinture	C	0,08	
30909					MD	0,05	
30910	Toutes zones	Portes Ouvrant	Métal	Peinture	C	0,09	
30911					MD	0,09	
Nombre total d'unités de repérage			4				
Commentaire sur le local			Néant				

GB5 (7ème)

N°	Zone	Unité de repérage	Substrat	Revêtement apparent	Localisation	Résultats (mg/cm²)	Observations
30912	Plafond	Plafond	Béton + enduit	Peinture	C	0,02	
30913					MD	0,1	
30914	Toutes zones	Mur	béton + enduit	Peinture	C	0,04	
30915					MD	0,1	
30916	Toutes zones	Portes Dormant	Métal	Peinture	C	0,04	
30917					MD	0,06	
30918	Toutes zones	Portes Ouvrant	Métal	Peinture	C	0,09	
30919					MD	0,07	
Nombre total d'unités de repérage			4				
Commentaire sur le local			Néant				

GB17 (7ème)

N°	Zone	Unité de repérage	Substrat	Revêtement apparent	Localisation	Résultats (mg/cm²)	Observations
30920	Plafond	Plafond	Béton + enduit	Peinture	C	0,09	
30921					MD	0,04	
30922	Toutes zones	Mur	béton + enduit	Peinture	C	0,06	
30923					MD	0,26	
30924	Toutes zones	Portes Dormant	Métal	Peinture	C	0,04	
30925					MD	0,09	
30926	Toutes zones	Portes Ouvrant	Métal	Peinture	C	0,08	
30927					MD	0,07	
Nombre total d'unités de repérage			4				
Commentaire sur le local			Néant				

GB1 LOCAL TECHNIQUE (8ème)							
N°	Zone	Unité de repérage	Substrat	Revêtement apparent	Localisation	Résultats (mg/cm²)	Observations
10719	Plafond	Plafond	Béton + enduit	Peinture	C	0,25	
10720					MD	0,08	
10721	Toutes zones	Mur	béton + enduit	Peinture	C	0,11	
10722					MD	0,12	
10723	Toutes zones	Portes Dormant	Métal	Peinture	C	0,05	
10724					MD	0,2	
10725	Toutes zones	Portes Ouvrant	Métal	Peinture	C	0,09	
10726					MD	0,15	
Nombre total d'unités de repérage			4				
Commentaire sur le local			Néant				

GB2 LOCALTECHNIQUE (8ème)							
N°	Zone	Unité de repérage	Substrat	Revêtement apparent	Localisation	Résultats (mg/cm²)	Observations
10727	Plafond	Plafond	Béton + enduit	Peinture	C	0,06	
10728					MD	0,05	
10729	Toutes zones	Mur	béton + enduit	Peinture	C	0,06	
10730					MD	0,05	
10731	Toutes zones	Portes Dormant	Métal	Peinture	C	0,07	
10732					MD	0,08	
10733	Toutes zones	Portes Ouvrant	Métal	Peinture	C	0,11	
10734					MD	0,07	
Nombre total d'unités de repérage		4					
Commentaire sur le local		Néant					

GB3 LOCALTECHNIQUE (8ème)							
---------------------------	--	--	--	--	--	--	--

N°	Zone	Unité de repérage	Substrat	Revêtement apparent	Localisation	Résultats (mg/cm²)	Observations
10735	Plafond	Plafond	Béton + enduit	Peinture	C	0,07	
10736					MD	0,07	
10737	Toutes zones	Mur	béton + enduit	Peinture	C	0,07	
10738					MD	0,04	
10739	Toutes zones	Portes Dormant	Métal	Peinture	C	0,09	
10740					MD	0,04	
10741	Toutes zones	Portes Ouvrant	Métal	Peinture	C	0,07	
10742					MD	0,04	
Nombre total d'unités de repérage			4				
Commentaire sur le local			Néant				

GB16 LOCAL TECHNIQUE (8ème)							
N°	Zone	Unité de repérage	Substrat	Revêtement apparent	Localisation	Résultats (mg/cm²)	Observations
10743	Plafond	Plafond	Béton + enduit	Peinture	C	0,09	
10744					MD	0,19	
10745	Toutes zones	Mur	béton + enduit	Peinture	C	0,04	
10746					MD	0,04	
10747	Toutes zones	Portes Dormant	Métal	Peinture	C	0,08	
10748					MD	0,11	
10749	Toutes zones	Portes Ouvrant	Métal	Peinture	C	0,03	
10750					MD	0,1	
Nombre total d'unités de repérage			4				
Commentaire sur le local			Néant				

157 LOCAL TECHNIQUE (8ème)							
N°	Zone	Unité de repérage	Substrat	Revêtement apparent	Localisation	Résultats (mg/cm²)	Observations
10751	A	Mur	Plâtre	Peinture	C	0,11	
10752					MD	0,07	
10759	A	Porte Dormant	Métal	Peinture	C	0,05	
10760					MD	0,07	
10761	A	Porte Ouvrant	Métal	Peinture	C	0,08	
10762					MD	0,11	
10753	B	Mur	Plâtre	Peinture	C	0,04	
10754					MD	0,04	
10755	C	Mur	Plâtre	Peinture	C	0,1	
10756					MD	0,09	
10763	C	Porte Dormant	Métal	Peinture	C	0,08	
10764					MD	0,04	
10765	C	Porte Ouvrant	Métal	Peinture	C	0,1	
10766					MD	0,16	

N°	Zone	Unité de repérage	Substrat	Revêtement apparent	Localisation	Résultats (mg/cm²)	Observations
10757	D	Mur	Plâtre	Peinture	C	0,1	
10758					MD	0,16	
10767	D	Porte Dormant	Métal	Peinture	C	0,08	
10768					MD	0,1	
10769	D	Porte Ouvrant	Métal	Peinture	C	0,11	
10770					MD	0,04	
10771	Plafond	Plafond	Béton	Peinture	C	0,24	
10772					MD	0,06	
10773	Réseau vertical	Conduit de fluide	Métal	Peinture	C	0,09	
10774					MD	0,05	
10775	Sol	Sol		Dalles de sol	C	0,11	
10776					MD	0,26	
Nombre total d'unités de repérage			13				
Commentaire sur le local			Néant				

SANITAIRES FEMMES 1 (8ème)							
N°	Zone	Unité de repérage	Substrat	Revêtement apparent	Localisation	Résultats (mg/cm²)	Observations
	A	Mur	Faïence				Non peint
	A	Porte Dormant	PVC				PVC
10777	A	Porte Ouvrant	Bois	Peinture	C	0,05	
10778					MD	0,08	
	B	Mur	Faïence				Non peint
	C	Mur	Faïence				Non peint
	D	Mur	Faïence				Non peint
	E	Mur	Faïence				Non peint
	F	Mur	Faïence				Non peint
	G	Mur	Faïence				Non peint
10779	Plafond	Plafond	Béton	Peinture	C	0,1	
10780					MD	0,17	
	Plafond	Plafond	Faux-plafond				Non peint
10781	Réseau horizontal	Conduit de fluide	Métal	Peinture	C	0,09	
10782					MD	0,06	
Nombre total d'unités de repérage		12					
Commentaire sur le local		Néant					

SANITAIRES HOMMES 1 (8ème)							
N°	Zone	Unité de repérage	Substrat	Revêtement apparent	Localisation	Résultats (mg/cm²)	Observations
	A	Mur	Faïence				Non peint
	A	Porte Dormant	PVC				PVC

Plomb

N°	Zone	Unité de repérage	Substrat	Revêtement apparent	Localisation	Résultats (mg/cm²)	Observations
10783	A	Porte Ouvrant	Bois	Peinture	C	0,1	
10784					MD	0,18	
	B	Mur	Faïence				Non peint
	C	Mur	Faïence				Non peint
	D	Mur	Faïence				Non peint
	E	Mur	Faïence				Non peint
	F	Mur	Faïence				Non peint
	G	Mur	Faïence				Non peint
10785	Plafond	Plafond	Béton	Peinture	C	0,08	
10786					MD	0,06	
	Plafond	Plafond	Faux-plafond				Non peint
10787	Réseau horizontal	Conduit de fluide	Métal	Peinture	C	0,07	
10788					MD	0,09	

Nombre total d'unités de repérage	12
Commentaire sur le local	Néant

SAS ESCALIER 1 (8ème)

N°	Zone	Unité de repérage	Substrat	Revêtement apparent	Localisation	Résultats (mg/cm²)	Observations
10789	A	Mur	Plâtre	Peinture	C	0,09	
10790					MD	0,08	
10797	A	Porte Dormant	Métal	Peinture	C	0,21	
10798					MD	0,06	
10799	A	Porte Ouvrant	Métal	Peinture	C	0,19	
10800					MD	0,26	
10791	B	Mur	Plâtre	Peinture	C	0,18	
10792					MD	0,08	
10793	C	Mur	Plâtre	Peinture	C	0,08	
10794					MD	0,07	
10801	C	Porte Dormant	Métal	Peinture	C	0,06	
10802					MD	0,08	
10803	C	Porte Ouvrant	Métal	Peinture	C	0,06	
10804					MD	0,04	
10795	D	Mur	Plâtre	Peinture	C	0,08	
10796					MD	0,07	
10805	Plafond	Plafond	Béton	Peinture	C	0,05	
10806					MD	0,06	
10807	Sol	Sol		Dalles de sol	C	0,09	
10808					MD	0,1	

Nombre total d'unités de repérage	10
Commentaire sur le local	Néant

ESCALIER 1 (8ème)

Plomb

N°	Zone	Unité de repérage	Substrat	Revêtement apparent	Localisation	Résultats (mg/cm²)	Observations
10809	A	Mur	Plâtre	Peinture	C	0,04	
10810					MD	0,08	
10817	A	Porte Dormant	Métal	Peinture	C	0,07	
10818					MD	0,06	
10819	A	Porte Ouvrant	Métal	Peinture	C	0,07	
10820					MD	0,06	
10811	B	Mur	Plâtre	Peinture	C	0,05	
10812					MD	0,25	
10813	C	Mur	Plâtre	Peinture	C	0,28	
10814					MD	0,2	
10815	D	Mur	Plâtre	Peinture	C	0,09	
10816					MD	0,24	
10827	Escalier	Contre-marches	Dalles de sol		C	0,09	
10828					MD	0,17	
10821	Escalier	Garde corps	Métal	Peinture	C	0,06	
10822					MD	0,1	
10823	Escalier	Main-courante	Métal	Peinture	C	0,12	
10824					MD	0,24	
10825	Escalier	Marches		Dalle de sol	C	0,11	
10826					MD	0,06	
	Escalier	Nez de marches	Revêtement plastique collé				Non peint
10829	Plafond	Plafond	Plâtre	Peinture	C	0,09	
10830					MD	0,04	
Nombre total d'unités de repérage			12				
Commentaire sur le local			Néant				

120 SALLE DE REUNION (8ème)							
N°	Zone	Unité de repérage	Substrat	Revêtement apparent	Localisation	Résultats (mg/cm²)	Observations
10831	A	Mur	Plâtre	Peinture	C	0,06	
10832					MD	0,11	
10839	A	Porte Dormant	Métal	Peinture	C	0,09	
10840					MD	0,19	
10841	A	Porte Ouvrant	Métal	Peinture	C	0,07	
10842					MD	0,09	
10833	B	Mur	Plâtre	Peinture	C	0,06	
10834					MD	0,07	
10835	C	Mur	Plâtre	Peinture	C	0,08	
10836					MD	0,1	
10843	C	Porte Dormant	Métal	Peinture	C	0,05	
10844					MD	0,12	
10845	C	Porte Ouvrant	Métal	Peinture	C	0,05	
10846					MD	0,1	
10837	D	Mur	Plâtre	Peinture	C	0,04	

Plomb

N°	Zone	Unité de repérage	Substrat	Revêtement apparent	Localisation	Résultats (mg/cm²)	Observations
10838					MD	0,07	
10847	Plafond	Plafond	Béton	Peinture	C	0,05	
10848					MD	0,06	
	Plafond	Plafond	Faux-plafond				Non peint
10849	Sol	Sol		Dalles de sol	C	0,09	
10850					MD	0,05	
	Toutes zones	Plinthes	Boit brut				Bois brut
Nombre total d'unités de repérage		12					
Commentaire sur le local		Néant					

ASCENSEUR 1 (8ème)							
N°	Zone	Unité de repérage	Substrat	Revêtement apparent	Localisation	Résultats (mg/cm²)	Observations
10851	A	Mur	Métal	Peinture	C	0,07	
10852					MD	0,08	
10859	A	Porte Dormant	Métal	Peinture	C	0,23	
10860					MD	0,1	
10861	A	Porte Ouvrant	Métal	Peinture	C	0,08	
10862					MD	0,08	
10863	A	Porte coupe-feu Dormant	Métal	Peinture	C	0,1	
10864					MD	0,02	
10865	A	Porte coupe-feu Ouvrant	Métal	Peinture	C	0,07	
10866					MD	0,05	
10853	B	Mur	Métal	Peinture	C	0,09	
10854					MD	0,08	
10855	C	Mur	Métal	Peinture	C	0,08	
10856					MD	0,07	
10857	D	Mur	Métal	Peinture	C	0,07	
10858					MD	0,27	
10867	Plafond	Plafond	Métal	Peinture	C	0,08	
10868					MD	0,07	
	Sol	Sol	Métal				Non peint
Nombre total d'unités de repérage		10					
Commentaire sur le local		Néant					

ASCENSEUR 2 (8ème)							
N°	Zone	Unité de repérage	Substrat	Revêtement apparent	Localisation	Résultats (mg/cm²)	Observations
10869	A	Mur	Métal	Peinture	C	0,06	
10870					MD	0,08	
10877	A	Porte Dormant	Métal	Peinture	C	0,05	

Plomb

N°	Zone	Unité de repérage	Substrat	Revêtement apparent	Localisation	Résultats (mg/cm²)	Observations
10878					MD	0,11	
10879	A	Porte Ouvrant	Métal	Peinture	C	0,1	
10880					MD	0,18	
10881	A	Porte coupe-feu Dormant	Métal	Peinture	C	0,08	
10882					MD	0,04	
10883	A	Porte coupe-feu Ouvrant	Métal	Peinture	C	0,05	
10884					MD	0,04	
10871	B	Mur	Métal	Peinture	C	0,21	
10872					MD	0,05	
10873	C	Mur	Métal	Peinture	C	0,08	
10874					MD	0,06	
10875	D	Mur	Métal	Peinture	C	0,09	
10876					MD	0,08	
10885	Plafond	Plafond	Métal	Peinture	C	0,09	
10886					MD	0,05	
	Sol	Sol	Métal				Non peint
Nombre total d'unités de repérage			10				
Commentaire sur le local			Néant				

ASCENSEUR 4 (8ème)							
N°	Zone	Unité de repérage	Substrat	Revêtement apparent	Localisation	Résultats (mg/cm²)	Observations
10887	A	Mur	Métal	Peinture	C	0,12	
10888					MD	0,09	
10895	A	Porte Dormant	Métal	Peinture	C	0,06	
10896					MD	0,1	
10897	A	Porte Ouvrant	Métal	Peinture	C	0,08	
10898					MD	0,05	
10899	A	Porte coupe-feu Dormant	Métal	Peinture	C	0,06	
10900					MD	0,1	
10901	A	Porte coupe-feu Ouvrant	Métal	Peinture	C	0,24	
10902					MD	0,09	
10889	B	Mur	Métal	Peinture	C	0,1	
10890					MD	0,12	
10891	C	Mur	Métal	Peinture	C	0,06	
10892					MD	0,09	
10893	D	Mur	Métal	Peinture	C	0,05	
10894					MD	0,1	
10903	Plafond	Plafond	Métal	Peinture	C	0,02	
10904					MD	0,09	
	Sol	Sol	Métal				Non peint
Nombre total d'unités de repérage			10				
Commentaire sur le local			Néant				

Plomb

MONTE-CHARGE (8ème)							
N°	Zone	Unité de repérage	Substrat	Revêtement apparent	Localisation	Résultats (mg/cm²)	Observations
10905	A	Mur	Métal	Peinture	C	0,24	
10906					MD	0,15	
10913	A	Porte Dormant	Métal	Peinture	C	0,05	
10914					MD	0,06	
10915	A	Porte Ouvrant	Métal	Peinture	C	0,09	
10916					MD	0,05	
10917	A	Porte coupe-feu Dormant	Métal	Peinture	C	0,04	
10918					MD	0,08	
10919	A	Porte coupe-feu Ouvrant	Métal	Peinture	C	0,26	
10920					MD	0,26	
10907	B	Mur	Métal	Peinture	C	0,11	
10908					MD	0,05	
10909	C	Mur	Métal	Peinture	C	0,1	
10910					MD	0,01	
10911	D	Mur	Métal	Peinture	C	0,17	
10912					MD	0,07	
10921	Plafond	Plafond	Métal	Peinture	C	0,04	
10922					MD	0,1	
	Sol	Sol	Métal				Non peint
Nombre total d'unités de repérage			10				
Commentaire sur le local			Néant				

SAS ESCALIER 2 (8ème)							
N°	Zone	Unité de repérage	Substrat	Revêtement apparent	Localisation	Résultats (mg/cm²)	Observations
10923	A	Mur	Plâtre	Peinture	C	0,08	
10924					MD	0,05	
10931	A	Porte Dormant	Métal	Peinture	C	0,06	
10932					MD	0,11	
10933	A	Porte Ouvrant	Métal	Peinture	C	0,06	
10934					MD	0,1	
10925	B	Mur	Plâtre	Peinture	C	0,21	
10926					MD	0,05	
10927	C	Mur	Plâtre	Peinture	C	0,04	
10928					MD	0,09	
10935	C	Porte Dormant	Métal	Peinture	C	0,1	
10936					MD	0,26	
10937	C	Porte Ouvrant	Métal	Peinture	C	0,04	
10938					MD	0,04	
10929	D	Mur	Plâtre	Peinture	C	0,11	
10930					MD	0,1	
10939	Plafond	Plafond	Béton	Peinture	C	0,13	
10940					MD	0,07	

Plomb

N°	Zone	Unité de repérage	Substrat	Revêtement apparent	Localisation	Résultats (mg/cm²)	Observations
10941	Sol	Sol		Dalles de sol	C	0,05	
10942					MD	0,08	
Nombre total d'unités de repérage		10					
Commentaire sur le local		Néant					

ESCALIER 2 (8ème)							
N°	Zone	Unité de repérage	Substrat	Revêtement apparent	Localisation	Résultats (mg/cm²)	Observations
10943	A	Mur	Plâtre	Peinture	C	0,1	
10944					MD	0,1	
10951	A	Porte Dormant	Métal	Peinture	C	0,07	
10952					MD	0,1	
10953	A	Porte Ouvrant	Métal	Peinture	C	0,19	
10954					MD	0,26	
10945	B	Mur	Plâtre	Peinture	C	0,11	
10946					MD	0,11	
10947	C	Mur	Plâtre	Peinture	C	0,05	
10948					MD	0,05	
10949	D	Mur	Plâtre	Peinture	C	0,11	
10950					MD	0,11	
10961	Escalier	Contre-marches	Dalles de sol		C	0,12	
10962					MD	0,15	
10955	Escalier	Garde corps	Métal	Peinture	C	0,07	
10956					MD	0,04	
10957	Escalier	Main-courante	Métal	Peinture	C	0,1	
10958					MD	0,07	
10959	Escalier	Marches		Dalle de sol	C	0,1	
10960					MD	0,09	
	Escalier	Nez de marches	Revêtement plastique collé				Non peint
10963	Plafond	Plafond	Plâtre	Peinture	C	0,05	
10964					MD	0,11	
Nombre total d'unités de repérage			12				
Commentaire sur le local			Néant				

SANITAIRES FEMMES 2 (8ème)							
N°	Zone	Unité de repérage	Substrat	Revêtement apparent	Localisation	Résultats (mg/cm²)	Observations
	A	Mur	Faïence				Non peint
	A	Porte Dormant	PVC				PVC
10965	A	Porte Ouvrant	Bois	Peinture	C	0,11	
10966					MD	0,17	

N°	Zone	Unité de repérage	Substrat	Revêtement apparent	Localisation	Résultats (mg/cm²)	Observations
	B	Mur	Faïence				Non peint
	C	Mur	Faïence				Non peint
	D	Mur	Faïence				Non peint
	E	Mur	Faïence				Non peint
	F	Mur	Faïence				Non peint
	G	Mur	Faïence				Non peint
10967	Plafond	Plafond	Béton	Peinture	C	0,07	
10968					MD	0,06	
	Plafond	Plafond	Faux-plafond				Non peint
10969	Réseau horizontal	Conduit de fluide	Métal	Peinture	C	0,12	
10970					MD	0,07	
Nombre total d'unités de repérage		12					
Commentaire sur le local		Néant					

SANITAIRES HOMMES 2 (8ème)							
N°	Zone	Unité de repérage	Substrat	Revêtement apparent	Localisation	Résultats (mg/cm²)	Observations
	A	Mur	Faïence				Non peint
	A	Porte Dormant	PVC				PVC
10971	A	Porte Ouvrant	Bois	Peinture	C	0,12	
10972					MD	0,07	
	B	Mur	Faïence				Non peint
	C	Mur	Faïence				Non peint
	D	Mur	Faïence				Non peint
	E	Mur	Faïence				Non peint
	F	Mur	Faïence				Non peint
	G	Mur	Faïence				Non peint
10973	Plafond	Plafond	Béton	Peinture	C	0,07	
10974					MD	0,07	
	Plafond	Plafond	Faux-plafond				Non peint
10975	Réseau horizontal	Conduit de fluide	Métal	Peinture	C	0,1	
10976					MD	0,07	
Nombre total d'unités de repérage		12					
Commentaire sur le local		Néant					

COULOIR (8ème)							
N°	Zone	Unité de repérage	Substrat	Revêtement apparent	Localisation	Résultats (mg/cm²)	Observations
10977	Murs ASC1/ ASC2	Coffrage horizontal	Métal	Peinture	C	0,11	
10978					MD	0,09	
10997	Murs ASC1/	Porte Dormant	Métal	Peinture	C	0,04	

Plomb

N°	Zone	Unité de repérage	Substrat	Revêtement apparent	Localisation	Résultats (mg/cm²)	Observations
10998	ASC2				MD	0,11	
10999	Murs ASC1/ ASC2	Porte Ouvrant	Métal	Peinture	C	0,1	
11000					MD	0,09	
10989	Murs ASC1/ ASC2	Porte coupe-feu Dormant	Métal	Peinture	C	0,04	
10990					MD	0,07	
10991	Murs ASC1/ ASC2	Porte coupe-feu Ouvrant	Métal	Peinture	C	0,17	
10992					MD	0,08	
10979	Murs ASC3 / ASC4 / monte charge / 130 Local Technique	Coffrage horizontal	Métal	Peinture	C	0,05	
10980					MD	0,24	
11001	Murs ASC3 / ASC4 / monte charge / 130 Local Technique	Porte Dormant	Métal	Peinture	C	0,1	
11002					MD	0,1	
11003	Murs ASC3 / ASC4 / monte charge / 130 Local Technique	Porte Ouvrant	Métal	Peinture	C	0,25	
11004					MD	0,06	
10993	Murs ASC3 / ASC4 / monte charge / 130 Local Technique	Porte coupe-feu Dormant	Métal	Peinture	C	0,05	
10994					MD	0,04	
10995	Murs ASC3 / ASC4 / monte charge / 130 Local Technique	Porte coupe-feu Ouvrant	Métal	Peinture	C	0,06	
10996					MD	0,25	
	Murs bureaux	Porte Dormant	Boît brut				Bois brut
11005	Murs bureaux	Porte Ouvrant	Bois	Peinture	C	0,11	
11006					MD	0,06	
10981	Murs ESC1 / photocopieurs & stock	Coffrage horizontal	Métal	Peinture	C	0,07	
10982					MD	0,08	
11007	Murs ESC1 / photocopieurs & stock	Porte Dormant	Métal	Peinture	C	0,04	
11008					MD	0,06	
11009	Murs ESC1 / photocopieurs & stock	Porte Ouvrant	Métal	Peinture	C	0,05	
11010					MD	0,07	
10983	Murs ESC2 / SAS2	Coffrage horizontal	Métal	Peinture	C	0,08	
10984					MD	0,1	
11011	Murs ESC2 / SAS2	Porte Dormant	Métal	Peinture	C	0,05	
11012					MD	0,27	
11013	Murs ESC2 / SAS2	Porte Ouvrant	Métal	Peinture	C	0,22	
11014					MD	0,07	
10985	Murs Sanitaires	Coffrage horizontal	Métal	Peinture	C	0,04	
10986					MD	0,11	
	Murs Sanitaires	Porte Dormant	PVC				PVC
11015	Murs Sanitaires	Porte Ouvrant	Bois	Peinture	C	0,08	
11016					MD	0,05	
10987	Murs sanitaires / GB6 / GB7 / 107 / GB4 / GB5	Coffrage horizontal	Métal	Peinture	C	0,09	
10988					MD	0,26	
	Murs sanitaires / GB6 / GB7 / 107 / GB4 / GB5	Porte Dormant	PVC				PVC
11017	Murs sanitaires / GB6 / GB7 / 107 / GB4 / GB5	Porte Ouvrant	Bois	Peinture	C	0,05	
11018					MD	0,07	
11019	Plafond	Faux plafond	Métal	Peinture	C	0,08	

N°	Zone	Unité de repérage	Substrat	Revêtement apparent	Localisation	Résultats (mg/cm²)	Observations
11020					MD	0,1	
11021	Plafond	Plafond	Béton	Peinture	C	0,05	
11022					MD	0,09	
11023	Sol	Sol	Linoléum		C	0,2	
11024					MD	0,06	
11031	Toutes zones	Murs ASC1/ ASC2	Métal	Peinture	C	0,04	
11032					MD	0,01	
11033	Toutes zones	Murs ASC3 / ASC4 / monte charge / 130 Local Technique	Métal	Peinture	C	0,1	
11034					MD	0,07	
11025	Toutes zones	Murs bureaux	Plâtre	Peinture	C	0,05	
11026					MD	0,06	
11029	Toutes zones	Murs ESC1 / photocopieurs & stock	Béton + enduit	Peinture	C	0,14	
11030					MD	0,07	
11035	Toutes zones	Murs ESC2 / SAS2	Béton + enduit	Peinture	C	0,04	
11036					MD	0,16	
11037	Toutes zones	Murs Sanitaires	Béton + enduit	Peinture	C	0,05	
11038					MD	0,2	
11027	Toutes zones	Murs sanitaires / GB6 / GB7 / 107 / GB4 / GB5	Plâtre	Peinture	C	0,08	
11028					MD	0,04	
	Toutes zones	Plinthes	Boit brut				Bois brut
Nombre total d'unités de repérage		35					
Commentaire sur le local		Néant					

EXTERIEURS (8ème)							
N°	Zone	Unité de repérage	Substrat	Revêtement apparent	Localisation	Résultats (mg/cm²)	Observations
	Façade	Fenêtres Ouvrant	Aluminium	Peinture			Elément postérieur à 1949
	Façade	Fenêtres Allège de fenêtre	Béton				Non peint
	Façade	Fenêtres Dormant	Aluminium	Peinture			Elément postérieur à 1949
	Façade	Murs	Béton + enduit				Non peint
	Façade	Poteaux	Béton + enduit				Non peint
Nombre total d'unités de repérage		5					
Commentaire sur le local		Néant					

5 (8ème)							
N°	Zone	Unité de repérage	Substrat	Revêtement apparent	Localisation	Résultats (mg/cm²)	Observations
11039	A	Mur	Plâtre	Peinture	C	0,1	
11040					MD	0,09	
	A	Porte Dormant	Boit brut				Bois brut
11047	A	Porte Ouvrant	Bois	Peinture	C	0,05	

Plomb

N°	Zone	Unité de repérage	Substrat	Revêtement apparent	Localisation	Résultats (mg/cm²)	Observations
11048					MD	0,09	
11041	B	Mur	Plâtre	Peinture	C	0,09	
11042					MD	0,28	
11043	C	Mur	Plâtre	Peinture	C	0,1	
11044					MD	0,23	
	D	Fenêtre Ouvrant	Aluminium	Peinture			Elément postérieur à 1949
	D	Fenêtre Ouvrant	Aluminium	Peinture			Elément postérieur à 1949
	D	Fenêtre Ouvrant	Aluminium	Peinture			Elément postérieur à 1949
	D	Fenêtre Ouvrant	Aluminium	Peinture			Elément postérieur à 1949
	D	Fenêtre Ouvrant	Aluminium	Peinture			Elément postérieur à 1949
11049	D	Fenêtre Allège de fenêtre	Plâtre	Peinture	C	0,08	
11050					MD	0,09	
11051	D	Fenêtre Allège de fenêtre	Plâtre	Peinture	C	0,04	
11052					MD	0,08	
11053	D	Fenêtre Allège de fenêtre	Plâtre	Peinture	C	0,11	
11054					MD	0,04	
11055	D	Fenêtre Allège de fenêtre	Plâtre	Peinture	C	0,09	
11056					MD	0,27	
11057	D	Fenêtre Allège de fenêtre	Plâtre	Peinture	C	0,11	
11058					MD	0,04	
	D	Fenêtre Dormant	Aluminium	Peinture			Elément postérieur à 1949
	D	Fenêtre Dormant	Aluminium	Peinture			Elément postérieur à 1949
	D	Fenêtre Dormant	Aluminium	Peinture			Elément postérieur à 1949
	D	Fenêtre Dormant	Aluminium	Peinture			Elément postérieur à 1949
	D	Fenêtre Dormant	Aluminium	Peinture			Elément postérieur à 1949
11045	D	Mur	Plâtre	Peinture	C	0,22	
11046					MD	0,1	
11059	Plafond	Plafond	Béton	Peinture	C	0,07	
11060					MD	0,08	
	Plafond	Plafond	Faux-plafond				Non peint
11061	Sol	Sol		Dalles de sol	C	0,09	
11062					MD	0,08	
	Toutes zones	Plinthes	Boit brut				Bois brut
Nombre total d'unités de repérage		25					
Commentaire sur le local		Néant					

7 (8ème)							
N°	Zone	Unité de repérage	Substrat	Revêtement apparent	Localisation	Résultats (mg/cm²)	Observations
11063	A	Mur	Plâtre	Peinture	C	0,04	
11064					MD	0,09	
	A	Porte Dormant	Boit brut				Bois brut
	A	Porte Dormant	Boit brut				Bois brut

Plomb

N°	Zone	Unité de repérage	Substrat	Revêtement apparent	Localisation	Résultats (mg/cm²)	Observations
11071	A	Porte Ouvrant	Bois	Peinture	C	0,1	
11072					MD	0,04	
11087	A	Porte Ouvrant	Bois	Peinture	C	0,04	
11088					MD	0,07	
11065	B	Mur	Plâtre	Peinture	C	0,05	
11066					MD	0,1	
	B	Porte Dormant	Bois brut				Bois brut
11073	B	Porte Ouvrant	Bois	Peinture	C	0,05	
11074					MD	0,09	
	C	Fenêtre Ouvrant	Aluminium	Peinture			Elément postérieur à 1949
	C	Fenêtre Ouvrant	Aluminium	Peinture			Elément postérieur à 1949
	C	Fenêtre Ouvrant	Aluminium	Peinture			Elément postérieur à 1949
	C	Fenêtre Ouvrant	Aluminium	Peinture			Elément postérieur à 1949
11075	C	Fenêtre Allège de fenêtre	Plâtre	Peinture	C	0,08	
11076					MD	0,06	
11077	C	Fenêtre Allège de fenêtre	Plâtre	Peinture	C	0,24	
11078					MD	0,09	
11079	C	Fenêtre Allège de fenêtre	Plâtre	Peinture	C	0,07	
11080					MD	0,08	
11081	C	Fenêtre Allège de fenêtre	Plâtre	Peinture	C	0,15	
11082					MD	0,22	
	C	Fenêtre Dormant	Aluminium	Peinture			Elément postérieur à 1949
	C	Fenêtre Dormant	Aluminium	Peinture			Elément postérieur à 1949
	C	Fenêtre Dormant	Aluminium	Peinture			Elément postérieur à 1949
	C	Fenêtre Dormant	Aluminium	Peinture			Elément postérieur à 1949
11067	C	Mur	Plâtre	Peinture	C	0,08	
11068					MD	0,08	
11069	D	Mur	Plâtre	Peinture	C	0,16	
11070					MD	0,06	
11083	Plafond	Plafond	Béton	Peinture	C	0,09	
11084					MD	0,05	
	Plafond	Plafond	Faux-plafond				Non peint
11085	Sol	Sol		Dalles de sol	C	0,05	
11086					MD	0,07	
	Toutes zones	Plinthes	Bois brut				Bois brut

Nombre total d'unités de repérage	26
Commentaire sur le local	Néant

10 (8ème)							
N°	Zone	Unité de repérage	Substrat	Revêtement apparent	Localisation	Résultats (mg/cm²)	Observations
11089	A	Mur	Plâtre	Peinture	C	0,11	
11090					MD	0,24	

Plomb

N°	Zone	Unité de repérage	Substrat	Revêtement apparent	Localisation	Résultats (mg/cm²)	Observations
	A	Porte Dormant	Boit brut				Bois brut
11097	A	Porte Ouvrant	Bois	Peinture	C	0,04	
11098					MD	0,06	
11091	B	Mur	Plâtre	Peinture	C	0,08	
11092					MD	0,1	
	C	Fenêtre Ouvrant	Aluminium	Peinture			Elément postérieur à 1949
	C	Fenêtre Ouvrant	Aluminium	Peinture			Elément postérieur à 1949
11099	C	Fenêtre Allège de fenêtre	Plâtre	Peinture	C	0,04	
11100					MD	0,06	
11101	C	Fenêtre Allège de fenêtre	Plâtre	Peinture	C	0,06	
11102					MD	0,04	
	C	Fenêtre Dormant	Aluminium	Peinture			Elément postérieur à 1949
	C	Fenêtre Dormant	Aluminium	Peinture			Elément postérieur à 1949
11093	C	Mur	Plâtre	Peinture	C	0,1	
11094					MD	0,09	
11095	D	Mur	Plâtre	Peinture	C	0,1	
11096					MD	0,11	
11103	Plafond	Plafond	Béton	Peinture	C	0,03	
11104					MD	0,1	
	Plafond	Plafond	Faux-plafond				Non peint
11105	Sol	Sol		Dalles de sol	C	0,08	
11106					MD	0,07	
	Toutes zones	Plinthes	Boit brut				Bois brut
Nombre total d'unités de repérage		16					
Commentaire sur le local		Néant					

13 (8ème)							
N°	Zone	Unité de repérage	Substrat	Revêtement apparent	Localisation	Résultats (mg/cm²)	Observations
11107	A	Mur	Plâtre	Peinture	C	0,09	
11108					MD	0,07	
	A	Porte Dormant	Boit brut				Bois brut
11115	A	Porte Ouvrant	Bois	Peinture	C	0,05	
11116					MD	0,04	
11109	B	Mur	Plâtre	Peinture	C	0,08	
11110					MD	0,09	
	C	Fenêtre Ouvrant	Aluminium	Peinture			Elément postérieur à 1949
	C	Fenêtre Ouvrant	Aluminium	Peinture			Elément postérieur à 1949
	C	Fenêtre Ouvrant	Aluminium	Peinture			Elément postérieur à 1949
11117	C	Fenêtre Allège de fenêtre	Plâtre	Peinture	C	0,11	
11118					MD	0,1	
11119	C	Fenêtre Allège de fenêtre	Plâtre	Peinture	C	0,07	
11120					MD	0,07	

Plomb

N°	Zone	Unité de repérage	Substrat	Revêtement apparent	Localisation	Résultats (mg/cm²)	Observations
11121	C	Fenêtre Allège de fenêtre	Plâtre	Peinture	C	0,04	
11122					MD	0,21	
	C	Fenêtre Dormant	Aluminium	Peinture			Elément postérieur à 1949
	C	Fenêtre Dormant	Aluminium	Peinture			Elément postérieur à 1949
	C	Fenêtre Dormant	Aluminium	Peinture			Elément postérieur à 1949
11111	C	Mur	Plâtre	Peinture	C	0,2	
11112					MD	0,25	
11113	D	Mur	Plâtre	Peinture	C	0,05	
11114					MD	0,08	
11123	Plafond	Plafond	Béton	Peinture	C	0,1	
11124					MD	0,08	
	Plafond	Plafond	Faux-plafond				Non peint
11125	Sol	Sol		Dalles de sol	C	0,1	
11126					MD	0,13	
	Toutes zones	Plinthes	Boit brut				Bois brut

Nombre total d'unités de repérage 19

Commentaire sur le local Néant

16 (8ème)

N°	Zone	Unité de repérage	Substrat	Revêtement apparent	Localisation	Résultats (mg/cm²)	Observations
11127	A	Mur	Plâtre	Peinture	C	0,06	
11128					MD	0,09	
	A	Porte Dormant	Boit brut				Bois brut
11135	A	Porte Ouvrant	Bois	Peinture	C	0,07	
11136					MD	0,05	
11129	B	Mur	Plâtre	Peinture	C	0,06	
11130					MD	0,1	
	C	Fenêtre Ouvrant	Aluminium	Peinture			Elément postérieur à 1949
	C	Fenêtre Ouvrant	Aluminium	Peinture			Elément postérieur à 1949
	C	Fenêtre Ouvrant	Aluminium	Peinture			Elément postérieur à 1949
11137	C	Fenêtre Allège de fenêtre	Plâtre	Peinture	C	0,1	
11138					MD	0,06	
11139	C	Fenêtre Allège de fenêtre	Plâtre	Peinture	C	0,06	
11140					MD	0,06	
11141	C	Fenêtre Allège de fenêtre	Plâtre	Peinture	C	0,05	
11142					MD	0,07	
	C	Fenêtre Dormant	Aluminium	Peinture			Elément postérieur à 1949
	C	Fenêtre Dormant	Aluminium	Peinture			Elément postérieur à 1949
	C	Fenêtre Dormant	Aluminium	Peinture			Elément postérieur à 1949
11131	C	Mur	Plâtre	Peinture	C	0,06	
11132					MD	0,11	
11133	D	Mur	Plâtre	Peinture	C	0,08	

Plomb

N°	Zone	Unité de repérage	Substrat	Revêtement apparent	Localisation	Résultats (mg/cm²)	Observations
11134					MD	0,07	
11143	Plafond	Plafond	Béton	Peinture	C	0,11	
11144					MD	0,05	
	Plafond	Plafond	Faux-plafond				Non peint
11145	Sol	Sol		Dalles de sol	C	0,15	
11146					MD	0,08	
	Toutes zones	Plinthes	Boit brut				Bois brut

Nombre total d'unités de repérage	19
Commentaire sur le local	Néant

18 (8ème)							
N°	Zone	Unité de repérage	Substrat	Revêtement apparent	Localisation	Résultats (mg/cm²)	Observations
11147	A	Mur	Plâtre	Peinture	C	0,05	
11148					MD	0,07	
	A	Porte Dormant	Boit brut				Bois brut
11155	A	Porte Ouvrant	Bois	Peinture	C	0,08	
11156					MD	0,07	
11149	B	Mur	Plâtre	Peinture	C	0,06	
11150					MD	0,11	
	C	Fenêtre Ouvrant	Aluminium	Peinture			Elément postérieur à 1949
	C	Fenêtre Ouvrant	Aluminium	Peinture			Elément postérieur à 1949
	C	Fenêtre Ouvrant	Aluminium	Peinture			Elément postérieur à 1949
	C	Fenêtre Ouvrant	Aluminium	Peinture			Elément postérieur à 1949
11159	C	Fenêtre Allège de fenêtre	Plâtre	Peinture	C	0,08	
11160					MD	0,08	
11161	C	Fenêtre Allège de fenêtre	Plâtre	Peinture	C	0,08	
11162					MD	0,05	
11163	C	Fenêtre Allège de fenêtre	Plâtre	Peinture	C	0,08	
11164					MD	0,07	
11165	C	Fenêtre Allège de fenêtre	Plâtre	Peinture	C	0,06	
11166					MD	0,04	
	C	Fenêtre Dormant	Aluminium	Peinture			Elément postérieur à 1949
	C	Fenêtre Dormant	Aluminium	Peinture			Elément postérieur à 1949
	C	Fenêtre Dormant	Aluminium	Peinture			Elément postérieur à 1949
	C	Fenêtre Dormant	Aluminium	Peinture			Elément postérieur à 1949
11151	C	Mur	Plâtre	Peinture	C	0,04	
11152					MD	0,04	
11153	D	Mur	Plâtre	Peinture	C	0,11	
11154					MD	0,23	
	D	Porte Dormant	Boit brut				Bois brut
11157	D	Porte Ouvrant	Bois	Peinture	C	0,05	
11158					MD	0,08	

Plomb

N°	Zone	Unité de repérage	Substrat	Revêtement apparent	Localisation	Résultats (mg/cm²)	Observations
11167	Plafond	Plafond	Béton	Peinture	C	0,16	
11168					MD	0,04	
	Plafond	Plafond	Faux-plafond				Non peint
11169	Sol	Sol		Dalles de sol	C	0,19	
11170					MD	0,04	
	Toutes zones	Plinthes	Boit brut				Bois brut
Nombre total d'unités de repérage		24					
Commentaire sur le local		Néant					

22 (8ème)							
N°	Zone	Unité de repérage	Substrat	Revêtement apparent	Localisation	Résultats (mg/cm²)	Observations
11171	A	Mur	Plâtre	Peinture	C	0,04	
11172					MD	0,05	
	A	Porte Dormant	Boit brut				Bois brut
11179	A	Porte Ouvrant	Bois	Peinture	C	0,05	
11180					MD	0,08	
11173	B	Mur	Plâtre	Peinture	C	0,24	
11174					MD	0,09	
	C	Fenêtre Ouvrant	Aluminium	Peinture			Elément postérieur à 1949
	C	Fenêtre Ouvrant	Aluminium	Peinture			Elément postérieur à 1949
11183	C	Fenêtre Allège de fenêtre	Plâtre	Peinture	C	0,04	
11184					MD	0,06	
11185	C	Fenêtre Allège de fenêtre	Plâtre	Peinture	C	0,07	
11186					MD	0,07	
	C	Fenêtre Dormant	Aluminium	Peinture			Elément postérieur à 1949
	C	Fenêtre Dormant	Aluminium	Peinture			Elément postérieur à 1949
11175	C	Mur	Plâtre	Peinture	C	0,06	
11176					MD	0,06	
11177	D	Mur	Plâtre	Peinture	C	0,11	
11178					MD	0,17	
	D	Porte Dormant	Boit brut				Bois brut
11181	D	Porte Ouvrant	Bois	Peinture	C	0,11	
11182					MD	0,2	
11187	Plafond	Plafond	Béton	Peinture	C	0,06	
11188					MD	0,05	
	Plafond	Plafond	Faux-plafond				Non peint
11189	Sol	Sol		Dalles de sol	C	0,09	
11190					MD	0,09	
	Toutes zones	Plinthes	Boit brut				Bois brut
Nombre total d'unités de repérage		18					
Commentaire sur le local		Néant					

Plomb

24 (8ème)							
N°	Zone	Unité de repérage	Substrat	Revêtement apparent	Localisation	Résultats (mg/cm²)	Observations
11191	A	Mur	Plâtre	Peinture	C	0,11	
11192					MD	0,08	
	A	Porte Dormant	Boit brut				Bois brut
11199	A	Porte Ouvrant	Bois	Peinture	C	0,17	
11200					MD	0,25	
11193	B	Mur	Plâtre	Peinture	C	0,04	
11194					MD	0,05	
	C	Fenêtre Ouvrant	Aluminium	Peinture			Elément postérieur à 1949
	C	Fenêtre Ouvrant	Aluminium	Peinture			Elément postérieur à 1949
11201	C	Fenêtre Allège de fenêtre	Plâtre	Peinture	C	0,11	
11202					MD	0,1	
11203	C	Fenêtre Allège de fenêtre	Plâtre	Peinture	C	0,07	
11204					MD	0,08	
	C	Fenêtre Dormant	Aluminium	Peinture			Elément postérieur à 1949
	C	Fenêtre Dormant	Aluminium	Peinture			Elément postérieur à 1949
11195	C	Mur	Plâtre	Peinture	C	0,09	
11196					MD	0,1	
11197	D	Mur	Plâtre	Peinture	C	0,05	
11198					MD	0,06	
11205	Plafond	Plafond	Béton	Peinture	C	0,19	
11206					MD	0,11	
	Plafond	Plafond	Faux-plafond				Non peint
11207	Sol	Sol		Dalles de sol	C	0,06	
11208					MD	0,05	
	Toutes zones	Plinthes	Boit brut				Bois brut
Nombre total d'unités de repérage			16				
Commentaire sur le local			Néant				

26 (8ème)							
N°	Zone	Unité de repérage	Substrat	Revêtement apparent	Localisation	Résultats (mg/cm²)	Observations
11209	A	Mur	Plâtre	Peinture	C	0,09	
11210					MD	0,09	
	A	Porte Dormant	Boit brut				Bois brut
11217	A	Porte Ouvrant	Bois	Peinture	C	0,24	
11218					MD	0,1	
11211	B	Mur	Plâtre	Peinture	C	0,05	
11212					MD	0,08	
	C	Fenêtre Ouvrant	Aluminium	Peinture			Elément postérieur à 1949
	C	Fenêtre Ouvrant	Aluminium	Peinture			Elément postérieur à 1949
11219	C	Fenêtre Allège de fenêtre	Plâtre	Peinture	C	0,19	
11220					MD	0,05	

Plomb

N°	Zone	Unité de repérage	Substrat	Revêtement apparent	Localisation	Résultats (mg/cm²)	Observations
11221	C	Fenêtre Allège de fenêtre	Plâtre	Peinture	C	0,08	
11222					MD	0,07	
	C	Fenêtre Dormant	Aluminium	Peinture			Elément postérieur à 1949
	C	Fenêtre Dormant	Aluminium	Peinture			Elément postérieur à 1949
11213	C	Mur	Plâtre	Peinture	C	0,04	
11214					MD	0,07	
11215	D	Mur	Plâtre	Peinture	C	0,14	
11216					MD	0,04	
11223	Plafond	Plafond	Béton	Peinture	C	0,08	
11224					MD	0,05	
	Plafond	Plafond	Faux-plafond				Non peint
11225	Sol	Sol		Dalles de sol	C	0,07	
11226					MD	0,07	
	Toutes zones	Plinthes	Boit brut				Bois brut
Nombre total d'unités de repérage			16				
Commentaire sur le local			Néant				

28 (8ème)							
N°	Zone	Unité de repérage	Substrat	Revêtement apparent	Localisation	Résultats (mg/cm²)	Observations
11227	A	Mur	Plâtre	Peinture	C	0,05	
11228					MD	0,09	
	A	Porte Dormant	Boit brut				Bois brut
11235	A	Porte Ouvrant	Bois	Peinture	C	0,11	
11236					MD	0,09	
11229	B	Mur	Plâtre	Peinture	C	0,08	
11230					MD	0,04	
	C	Fenêtre Ouvrant	Aluminium	Peinture			Elément postérieur à 1949
	C	Fenêtre Ouvrant	Aluminium	Peinture			Elément postérieur à 1949
	C	Fenêtre Ouvrant	Aluminium	Peinture			Elément postérieur à 1949
11237	C	Fenêtre Allège de fenêtre	Plâtre	Peinture	C	0,05	
11238					MD	0,05	
11239	C	Fenêtre Allège de fenêtre	Plâtre	Peinture	C	0,1	
11240					MD	0,05	
11241	C	Fenêtre Allège de fenêtre	Plâtre	Peinture	C	0,07	
11242					MD	0,05	
	C	Fenêtre Dormant	Aluminium	Peinture			Elément postérieur à 1949
	C	Fenêtre Dormant	Aluminium	Peinture			Elément postérieur à 1949
	C	Fenêtre Dormant	Aluminium	Peinture			Elément postérieur à 1949
11231	C	Mur	Plâtre	Peinture	C	0,08	
11232					MD	0,07	
11233	D	Mur	Plâtre	Peinture	C	0,11	
11234					MD	0,06	

Plomb

N°	Zone	Unité de repérage	Substrat	Revêtement apparent	Localisation	Résultats (mg/cm²)	Observations
11243	Plafond	Plafond	Béton	Peinture	C	0,06	
11244					MD	0,15	
	Plafond	Plafond	Faux-plafond				Non peint
11245	Sol	Sol		Dalles de sol	C	0,1	
11246					MD	0,08	
	Toutes zones	Plinthes	Boit brut				Bois brut
Nombre total d'unités de repérage		19					
Commentaire sur le local		Néant					

31 (8ème)							
N°	Zone	Unité de repérage	Substrat	Revêtement apparent	Localisation	Résultats (mg/cm²)	Observations
11247	A	Mur	Plâtre	Peinture	C	0,08	
11248					MD	0,04	
	A	Porte Dormant	Boit brut				Bois brut
11255	A	Porte Ouvrant	Bois	Peinture	C	0,09	
11256					MD	0,09	
11249	B	Mur	Plâtre	Peinture	C	0,04	
11250					MD	0,11	
	C	Fenêtre Ouvrant	Aluminium	Peinture			Elément postérieur à 1949
	C	Fenêtre Ouvrant	Aluminium	Peinture			Elément postérieur à 1949
	C	Fenêtre Ouvrant	Aluminium	Peinture			Elément postérieur à 1949
11257	C	Fenêtre Allège de fenêtre	Plâtre	Peinture	C	0,08	
11258					MD	0,1	
11259	C	Fenêtre Allège de fenêtre	Plâtre	Peinture	C	0,05	
11260					MD	0,06	
11261	C	Fenêtre Allège de fenêtre	Plâtre	Peinture	C	0,09	
11262					MD	0,22	
	C	Fenêtre Dormant	Aluminium	Peinture			Elément postérieur à 1949
	C	Fenêtre Dormant	Aluminium	Peinture			Elément postérieur à 1949
	C	Fenêtre Dormant	Aluminium	Peinture			Elément postérieur à 1949
11251	C	Mur	Plâtre	Peinture	C	0,08	
11252					MD	0,06	
11253	D	Mur	Plâtre	Peinture	C	0,1	
11254					MD	0,22	
11263	Plafond	Plafond	Béton	Peinture	C	0,02	
11264					MD	0,18	
	Plafond	Plafond	Faux-plafond				Non peint
11265	Sol	Sol		Dalles de sol	C	0,08	
11266					MD	0,09	
	Toutes zones	Plinthes	Boit brut				Bois brut
Nombre total d'unités de repérage		19					

Plomb

Commentaire sur le local	Néant
--------------------------	-------

34 (8ème)							
N°	Zone	Unité de repérage	Substrat	Revêtement apparent	Localisation	Résultats (mg/cm²)	Observations
11267	A	Mur	Plâtre	Peinture	C	0,06	
11268					MD	0,04	
	A	Porte Dormant	Boit brut				Bois brut
11275	A	Porte Ouvrant	Bois	Peinture	C	0,06	
11276					MD	0,1	
11269	B	Mur	Plâtre	Peinture	C	0,08	
11270					MD	0,06	
	C	Fenêtre Ouvrant	Aluminium	Peinture			Elément postérieur à 1949
	C	Fenêtre Ouvrant	Aluminium	Peinture			Elément postérieur à 1949
	C	Fenêtre Ouvrant	Aluminium	Peinture			Elément postérieur à 1949
11279	C	Fenêtre Allège de fenêtre	Plâtre	Peinture	C	0,09	
11280					MD	0,07	
11281	C	Fenêtre Allège de fenêtre	Plâtre	Peinture	C	0,09	
11282					MD	0,1	
11283	C	Fenêtre Allège de fenêtre	Plâtre	Peinture	C	0,1	
11284					MD	0,08	
	C	Fenêtre Dormant	Aluminium	Peinture			Elément postérieur à 1949
	C	Fenêtre Dormant	Aluminium	Peinture			Elément postérieur à 1949
	C	Fenêtre Dormant	Aluminium	Peinture			Elément postérieur à 1949
11271	C	Mur	Plâtre	Peinture	C	0,04	
11272					MD	0,09	
11273	D	Mur	Plâtre	Peinture	C	0,16	
11274					MD	0,05	
	D	Porte Dormant	Boit brut				Bois brut
11277	D	Porte Ouvrant	Bois	Peinture	C	0,23	
11278					MD	0,1	
11285	Plafond	Plafond	Béton	Peinture	C	0,05	
11286					MD	0,05	
	Plafond	Plafond	Faux-plafond				Non peint
11287	Sol	Sol		Dalles de sol	C	0,09	
11288					MD	0,07	
	Toutes zones	Plinthes	Boit brut				Bois brut
Nombre total d'unités de repérage		21					
Commentaire sur le local		Néant					

37 (8ème)							
N°	Zone	Unité de repérage	Substrat	Revêtement apparent	Localisation	Résultats (mg/cm²)	Observations
11289	A	Mur	Plâtre	Peinture	C	0,22	
11290					MD	0,22	

Plomb

N°	Zone	Unité de repérage	Substrat	Revêtement apparent	Localisation	Résultats (mg/cm²)	Observations
	A	Porte Dormant	Boit brut				Bois brut
11297	A	Porte Ouvrant	Bois	Peinture	C	0,08	
11298					MD	0,06	
11291	B	Mur	Plâtre	Peinture	C	0,08	
11292					MD	0,05	
	B	Porte Dormant	Boit brut				Bois brut
11299	B	Porte Ouvrant	Bois	Peinture	C	0,08	
11300					MD	0,15	
	C	Fenêtre Ouvrant	Aluminium	Peinture			Elément postérieur à 1949
	C	Fenêtre Ouvrant	Aluminium	Peinture			Elément postérieur à 1949
11303	C	Fenêtre Allège de fenêtre	Plâtre	Peinture	C	0,16	
11304					MD	0,08	
11305	C	Fenêtre Allège de fenêtre	Plâtre	Peinture	C	0,1	
11306					MD	0,2	
	C	Fenêtre Dormant	Aluminium	Peinture			Elément postérieur à 1949
	C	Fenêtre Dormant	Aluminium	Peinture			Elément postérieur à 1949
11293	C	Mur	Plâtre	Peinture	C	0,07	
11294					MD	0,11	
11295	D	Mur	Plâtre	Peinture	C	0,08	
11296					MD	0,08	
	D	Porte Dormant	Boit brut				Bois brut
11301	D	Porte Ouvrant	Bois	Peinture	C	0,11	
11302					MD	0,11	
11307	Plafond	Plafond	Béton	Peinture	C	0,04	
11308					MD	0,07	
	Plafond	Plafond	Faux-plafond				Non peint
11309	Sol	Sol		Dalles de sol	C	0,1	
11310					MD	0,19	
	Toutes zones	Plinthes	Boit brut				Bois brut

Nombre total d'unités de repérage	20
Commentaire sur le local	Néant

39 (8ème)							
N°	Zone	Unité de repérage	Substrat	Revêtement apparent	Localisation	Résultats (mg/cm²)	Observations
11311	A	Mur	Plâtre	Peinture	C	0,01	
11312					MD	0,08	
	A	Porte Dormant	Boit brut				Bois brut
11319	A	Porte Ouvrant	Bois	Peinture	C	0,09	
11320					MD	0,05	
11313	B	Mur	Plâtre	Peinture	C	0,1	
11314					MD	0,05	
	B	Porte Dormant	Boit brut				Bois brut

Plomb

N°	Zone	Unité de repérage	Substrat	Revêtement apparent	Localisation	Résultats (mg/cm²)	Observations
11321	B	Porte Ouvrant	Bois	Peinture	C	0,09	
11322					MD	0,09	
	C	Fenêtre Ouvrant	Aluminium	Peinture			Elément postérieur à 1949
	C	Fenêtre Ouvrant	Aluminium	Peinture			Elément postérieur à 1949
11325	C	Fenêtre Allège de fenêtre	Plâtre	Peinture	C	0,04	
11326					MD	0,06	
11327	C	Fenêtre Allège de fenêtre	Plâtre	Peinture	C	0,04	
11328					MD	0,08	
	C	Fenêtre Dormant	Aluminium	Peinture			Elément postérieur à 1949
	C	Fenêtre Dormant	Aluminium	Peinture			Elément postérieur à 1949
11315	C	Mur	Plâtre	Peinture	C	0,09	
11316					MD	0,13	
11317	D	Mur	Plâtre	Peinture	C	0,07	
11318					MD	0,28	
	D	Porte Dormant	Bois brut				Bois brut
11323	D	Porte Ouvrant	Bois	Peinture	C	0,07	
11324					MD	0,06	
11329	Plafond	Plafond	Béton	Peinture	C	0,05	
11330					MD	0,15	
	Plafond	Plafond	Faux-plafond				Non peint
11331	Sol	Sol		Dalles de sol	C	0,07	
11332					MD	0,09	
	Toutes zones	Plinthes	Bois brut				Bois brut
Nombre total d'unités de repérage		20					
Commentaire sur le local		Néant					

41 (8ème)							
N°	Zone	Unité de repérage	Substrat	Revêtement apparent	Localisation	Résultats (mg/cm²)	Observations
11333	A	Mur	Plâtre	Peinture	C	0,06	
11334					MD	0,04	
	A	Porte Dormant	Bois brut				Bois brut
11345	A	Porte Ouvrant	Bois	Peinture	C	0,07	
11346					MD	0,07	
11335	B	Mur	Plâtre	Peinture	C	0,15	
11336					MD	0,06	
	B	Porte Dormant	Bois brut				Bois brut
11347	B	Porte Ouvrant	Bois	Peinture	C	0,06	
11348					MD	0,26	
	C	Fenêtre Ouvrant	Aluminium	Peinture			Elément postérieur à 1949
	C	Fenêtre Ouvrant	Aluminium	Peinture			Elément postérieur à 1949
	C	Fenêtre Ouvrant	Aluminium	Peinture			Elément postérieur à 1949
11349	C	Fenêtre Allège de fenêtre	Plâtre	Peinture	C	0,06	

N°	Zone	Unité de repérage	Substrat	Revêtement apparent	Localisation	Résultats (mg/cm²)	Observations
11350					MD	0,05	
11351	C	Fenêtre Allège de fenêtre	Plâtre	Peinture	C	0,07	
11352					MD	0,21	
11353	C	Fenêtre Allège de fenêtre	Plâtre	Peinture	C	0,04	
11354					MD	0,05	
	C	Fenêtre Dormant	Aluminium	Peinture			Elément postérieur à 1949
	C	Fenêtre Dormant	Aluminium	Peinture			Elément postérieur à 1949
	C	Fenêtre Dormant	Aluminium	Peinture			Elément postérieur à 1949
11337	C	Mur	Plâtre	Peinture	C	0,08	
11338					MD	0,01	
11339	D	Mur	Plâtre	Peinture	C	0,09	
11340					MD	0,09	
11341	E	Mur	Plâtre	Peinture	C	0,14	
11342					MD	0,02	
11343	F	Mur	Plâtre	Peinture	C	0,05	
11344					MD	0,07	
11355	Plafond	Plafond	Béton	Peinture	C	0,05	
11356					MD	0,14	
	Plafond	Plafond	Faux-plafond				Non peint
11357	Sol	Sol		Dalles de sol	C	0,06	
11358					MD	0,18	
	Toutes zones	Plinthes	Boit brut				Bois brut
Nombre total d'unités de repérage		23					
Commentaire sur le local		Néant					

46 (8ème)							
N°	Zone	Unité de repérage	Substrat	Revêtement apparent	Localisation	Résultats (mg/cm²)	Observations
11359	A	Mur	Plâtre	Peinture	C	0,05	
11360					MD	0,07	
	A	Porte Dormant	Boit brut				Bois brut
11371	A	Porte Ouvrant	Bois	Peinture	C	0,05	
11372					MD	0,06	
11361	B	Mur	Plâtre	Peinture	C	0,09	
11362					MD	0,05	
11363	C	Mur	Plâtre	Peinture	C	0,19	
11364					MD	0,25	
11365	D	Mur	Plâtre	Peinture	C	0,1	
11366					MD	0,1	
	E	Fenêtre Ouvrant	Aluminium	Peinture			Elément postérieur à 1949
	E	Fenêtre Ouvrant	Aluminium	Peinture			Elément postérieur à 1949
	E	Fenêtre Ouvrant	Aluminium	Peinture			Elément postérieur à 1949
11375	E	Fenêtre Allège de fenêtre	Plâtre	Peinture	C	0,1	

Plomb

N°	Zone	Unité de repérage	Substrat	Revêtement apparent	Localisation	Résultats (mg/cm²)	Observations
11376					MD	0,1	
11377	E	Fenêtre Allège de fenêtre	Plâtre	Peinture	C	0,04	
11378					MD	0,05	
11379	E	Fenêtre Allège de fenêtre	Plâtre	Peinture	C	0,09	
11380					MD	0,04	
	E	Fenêtre Dormant	Aluminium	Peinture			Elément postérieur à 1949
	E	Fenêtre Dormant	Aluminium	Peinture			Elément postérieur à 1949
	E	Fenêtre Dormant	Aluminium	Peinture			Elément postérieur à 1949
11367	E	Mur	Plâtre	Peinture	C	0,1	
11368					MD	0,19	
11369	F	Mur	Plâtre	Peinture	C	0,08	
11370					MD	0,09	
	F	Porte Dormant	Boit brut				Bois brut
11373	F	Porte Ouvrant	Bois	Peinture	C	0,11	
11374					MD	0,06	
11381	Plafond	Plafond	Béton	Peinture	C	0,05	
11382					MD	0,06	
	Plafond	Plafond	Faux-plafond				Non peint
11383	Sol	Sol		Dalles de sol	C	0,11	
11384					MD	0,1	
	Toutes zones	Plinthes	Boit brut				Bois brut

Nombre total d'unités de repérage 23

Commentaire sur le local Néant

47 (8ème)

N°	Zone	Unité de repérage	Substrat	Revêtement apparent	Localisation	Résultats (mg/cm²)	Observations
11385	A	Mur	Plâtre	Peinture	C	0,25	
11386					MD	0,11	
	A	Porte Dormant	Boit brut				Bois brut
11393	A	Porte Ouvrant	Bois	Peinture	C	0,08	
11394					MD	0,05	
11387	B	Mur	Plâtre	Peinture	C	0,11	
11388					MD	0,07	
	B	Porte Dormant	Boit brut				Bois brut
11395	B	Porte Ouvrant	Bois	Peinture	C	0,16	
11396					MD	0,04	
	C	Fenêtre Ouvrant	Aluminium	Peinture			Elément postérieur à 1949
	C	Fenêtre Ouvrant	Aluminium	Peinture			Elément postérieur à 1949
11397	C	Fenêtre Allège de fenêtre	Plâtre	Peinture	C	0,05	
11398					MD	0,08	
11399	C	Fenêtre Allège de fenêtre	Plâtre	Peinture	C	0,1	
11400					MD	0,07	

Plomb

N°	Zone	Unité de repérage	Substrat	Revêtement apparent	Localisation	Résultats (mg/cm²)	Observations
	C	Fenêtre Dormant	Aluminium	Peinture			Elément postérieur à 1949
	C	Fenêtre Dormant	Aluminium	Peinture			Elément postérieur à 1949
11389	C	Mur	Plâtre	Peinture	C	0,1	
11390					MD	0,22	
11391	D	Mur	Plâtre	Peinture	C	0,09	
11392					MD	0,12	
11401	Plafond	Plafond	Béton	Peinture	C	0,07	
11402					MD	0,05	
	Plafond	Plafond	Faux-plafond				Non peint
11403	Sol	Sol		Dalles de sol	C	0,05	
11404					MD	0,1	
	Toutes zones	Plinthes	Boit brut				Bois brut

Nombre total d'unités de repérage	18
Commentaire sur le local	Néant

50 (8ème)

N°	Zone	Unité de repérage	Substrat	Revêtement apparent	Localisation	Résultats (mg/cm²)	Observations
11405	A	Mur	Plâtre	Peinture	C	0,06	
11406					MD	0,09	
	A	Porte Dormant	Boit brut				Bois brut
11413	A	Porte Ouvrant	Bois	Peinture	C	0,04	
11414					MD	0,07	
11407	B	Mur	Plâtre	Peinture	C	0,04	
11408					MD	0,06	
	C	Fenêtre Ouvrant	Aluminium	Peinture			Elément postérieur à 1949
	C	Fenêtre Ouvrant	Aluminium	Peinture			Elément postérieur à 1949
11415	C	Fenêtre Allège de fenêtre	Plâtre	Peinture	C	0,11	
11416					MD	0,09	
11417	C	Fenêtre Allège de fenêtre	Plâtre	Peinture	C	0,08	
11418					MD	0,05	
	C	Fenêtre Dormant	Aluminium	Peinture			Elément postérieur à 1949
	C	Fenêtre Dormant	Aluminium	Peinture			Elément postérieur à 1949
11409	C	Mur	Plâtre	Peinture	C	0,07	
11410					MD	0,1	
11411	D	Mur	Plâtre	Peinture	C	0,11	
11412					MD	0,1	
11419	Plafond	Plafond	Béton	Peinture	C	0,18	
11420					MD	0,11	
	Plafond	Plafond	Faux-plafond				Non peint
11421	Sol	Sol		Dalles de sol	C	0,07	
11422					MD	0,06	
	Toutes zones	Plinthes	Boit brut				Bois brut

Plomb

Nombre total d'unités de repérage	16
Commentaire sur le local	Néant

51 (8ème)

N°	Zone	Unité de repérage	Substrat	Revêtement apparent	Localisation	Résultats (mg/cm²)	Observations
11423	A	Mur	Plâtre	Peinture	C	0,22	
11424					MD	0,1	
	A	Porte Dormant	Boit brut				Bois brut
11431	A	Porte Ouvrant	Bois	Peinture	C	0,06	
11432					MD	0,11	
11425	B	Mur	Plâtre	Peinture	C	0,18	
11426					MD	0,05	
	C	Fenêtre Ouvrant	Aluminium	Peinture			Elément postérieur à 1949
	C	Fenêtre Ouvrant	Aluminium	Peinture			Elément postérieur à 1949
11433	C	Fenêtre Allège de fenêtre	Plâtre	Peinture	C	0,06	
11434					MD	0,06	
11435	C	Fenêtre Allège de fenêtre	Plâtre	Peinture	C	0,1	
11436					MD	0,08	
	C	Fenêtre Dormant	Aluminium	Peinture			Elément postérieur à 1949
	C	Fenêtre Dormant	Aluminium	Peinture			Elément postérieur à 1949
11427	C	Mur	Plâtre	Peinture	C	0,1	
11428					MD	0,06	
11429	D	Mur	Plâtre	Peinture	C	0,07	
11430					MD	0,27	
11437	Plafond	Plafond	Béton	Peinture	C	0,05	
11438					MD	0,09	
	Plafond	Plafond	Faux-plafond				Non peint
11439	Sol	Sol		Dalles de sol	C	0,14	
11440					MD	0,06	
	Toutes zones	Plinthes	Boit brut				Bois brut

Nombre total d'unités de repérage	16
Commentaire sur le local	Néant

53 (8ème)

N°	Zone	Unité de repérage	Substrat	Revêtement apparent	Localisation	Résultats (mg/cm²)	Observations
11441	A	Mur	Plâtre	Peinture	C	0,04	
11442					MD	0,05	
	A	Porte Dormant	Boit brut				Bois brut
11449	A	Porte Ouvrant	Bois	Peinture	C	0,19	
11450					MD	0,06	
11443	B	Mur	Plâtre	Peinture	C	0,25	
11444					MD	0,11	
	C	Fenêtre Ouvrant	Aluminium	Peinture			Elément postérieur à 1949

Plomb

N°	Zone	Unité de repérage	Substrat	Revêtement apparent	Localisation	Résultats (mg/cm²)	Observations
	C	Fenêtre Ouvrant	Aluminium	Peinture			Elément postérieur à 1949
11453	C	Fenêtre Allège de fenêtre	Plâtre	Peinture	C	0,09	
11454					MD	0,06	
11455	C	Fenêtre Allège de fenêtre	Plâtre	Peinture	C	0,04	
11456					MD	0,11	
	C	Fenêtre Dormant	Aluminium	Peinture			Elément postérieur à 1949
	C	Fenêtre Dormant	Aluminium	Peinture			Elément postérieur à 1949
11445	C	Mur	Plâtre	Peinture	C	0,1	
11446					MD	0,21	
11447	D	Mur	Plâtre	Peinture	C	0,08	
11448					MD	0,04	
	D	Porte Dormant	Boit brut				Bois brut
11451	D	Porte Ouvrant	Bois	Peinture	C	0,04	
11452					MD	0,04	
11457	Plafond	Plafond	Béton	Peinture	C	0,11	
11458					MD	0,05	
	Plafond	Plafond	Faux-plafond				Non peint
11459	Sol	Sol		Dalles de sol	C	0,04	
11460					MD	0,04	
	Toutes zones	Plinthes	Boit brut				Bois brut

Nombre total d'unités de repérage	18
Commentaire sur le local	Néant

57 (8ème)

N°	Zone	Unité de repérage	Substrat	Revêtement apparent	Localisation	Résultats (mg/cm²)	Observations
11461	A	Mur	Plâtre	Peinture	C	0,05	
11462					MD	0,08	
	A	Porte Dormant	Boit brut				Bois brut
11467	A	Porte Ouvrant	Bois	Peinture	C	0,13	
11468					MD	0,17	
11463	B	Mur	Plâtre	Peinture	C	0,07	
11464					MD	0,24	
	B	Porte Dormant	Boit brut				Bois brut
11469	B	Porte Ouvrant	Bois	Peinture	C	0,06	
11470					MD	0,1	
	C	Fenêtre Ouvrant	Aluminium	Peinture			Elément postérieur à 1949
	C	Fenêtre Ouvrant	Aluminium	Peinture			Elément postérieur à 1949
	C	Fenêtre Ouvrant	Aluminium	Peinture			Elément postérieur à 1949
11473	C	Fenêtre Allège de fenêtre	Plâtre	Peinture	C	0,07	
11474					MD	0,18	
11475	C	Fenêtre Allège de fenêtre	Plâtre	Peinture	C	0,04	
11476					MD	0,05	

Plomb

N°	Zone	Unité de repérage	Substrat	Revêtement apparent	Localisation	Résultats (mg/cm²)	Observations
11477	C	Fenêtre Allège de fenêtre	Plâtre	Peinture	C	0,15	
11478					MD	0,11	
	C	Fenêtre Dormant	Aluminium	Peinture			Elément postérieur à 1949
	C	Fenêtre Dormant	Aluminium	Peinture			Elément postérieur à 1949
	C	Fenêtre Dormant	Aluminium	Peinture			Elément postérieur à 1949
11465	C	Mur	Plâtre	Peinture	C	0,18	
11466					MD	0,04	
11485	D	Mur	Plâtre	Peinture	C	0,1	
11486					MD	0,1	
	D	Porte Dormant	Boit brut				Bois brut
11471	D	Porte Ouvrant	Bois	Peinture	C	0,04	
11472					MD	0,22	
11481	Plafond	Plafond	Béton	Peinture	C	0,06	
11482					MD	0,25	
	Plafond	Plafond	Faux-plafond				Non peint
11479	Plafond	Plafond	Plâtre	Peinture	C	0,25	
11480					MD	0,04	
11483	Sol	Sol		Dalles de sol	C	0,09	
11484					MD	0,06	
	Toutes zones	Plinthes	Boit brut				Bois brut

Nombre total d'unités de repérage	24
Commentaire sur le local	Néant

59 (8ème)

N°	Zone	Unité de repérage	Substrat	Revêtement apparent	Localisation	Résultats (mg/cm²)	Observations
11487	A	Mur	Plâtre	Peinture	C	0,04	
11488					MD	0,19	
	A	Porte Dormant	Boit brut				Bois brut
11495	A	Porte Ouvrant	Bois	Peinture	C	0,05	
11496					MD	0,07	
11489	B	Mur	Plâtre	Peinture	C	0,02	
11490					MD	0,04	
	B	Porte Dormant	Boit brut				Bois brut
11497	B	Porte Ouvrant	Bois	Peinture	C	0,06	
11498					MD	0,06	
	C	Fenêtre Ouvrant	Aluminium	Peinture			Elément postérieur à 1949
	C	Fenêtre Ouvrant	Aluminium	Peinture			Elément postérieur à 1949
11499	C	Fenêtre Allège de fenêtre	Plâtre	Peinture	C	0,09	
11500					MD	0,28	
11501	C	Fenêtre Allège de fenêtre	Plâtre	Peinture	C	0,28	
11502					MD	0,19	
	C	Fenêtre Dormant	Aluminium	Peinture			Elément postérieur à 1949

Plomb

N°	Zone	Unité de repérage	Substrat	Revêtement apparent	Localisation	Résultats (mg/cm²)	Observations
	C	Fenêtre Dormant	Aluminium	Peinture			Elément postérieur à 1949
11491	C	Mur	Plâtre	Peinture	C	0,05	
11492					MD	0,1	
11493	D	Mur	Plâtre	Peinture	C	0,08	
11494					MD	0,08	
11503	Plafond	Plafond	Béton	Peinture	C	0,11	
11504					MD	0,22	
	Plafond	Plafond	Faux-plafond				Non peint
11505	Sol	Sol		Dalles de sol	C	0,1	
11506					MD	0,08	
	Toutes zones	Plinthes	Boit brut				Bois brut
Nombre total d'unités de repérage		18					
Commentaire sur le local		Néant					

62 (8ème)							
N°	Zone	Unité de repérage	Substrat	Revêtement apparent	Localisation	Résultats (mg/cm²)	Observations
11507	A	Mur	Plâtre	Peinture	C	0,27	
11508					MD	0,1	
	A	Porte Dormant	Boit brut				Bois brut
11513	A	Porte Ouvrant	Bois	Peinture	C	0,06	
11514					MD	0,17	
11509	B	Mur	Plâtre	Peinture	C	0,04	
11510					MD	0,08	
	C	Fenêtre Ouvrant	Aluminium	Peinture			Elément postérieur à 1949
	C	Fenêtre Ouvrant	Aluminium	Peinture			Elément postérieur à 1949
	C	Fenêtre Ouvrant	Aluminium	Peinture			Elément postérieur à 1949
11517	C	Fenêtre Allège de fenêtre	Plâtre	Peinture	C	0,21	
11518					MD	0,09	
11519	C	Fenêtre Allège de fenêtre	Plâtre	Peinture	C	0,04	
11520					MD	0,23	
11521	C	Fenêtre Allège de fenêtre	Plâtre	Peinture	C	0,04	
11522					MD	0,08	
	C	Fenêtre Dormant	Aluminium	Peinture			Elément postérieur à 1949
	C	Fenêtre Dormant	Aluminium	Peinture			Elément postérieur à 1949
	C	Fenêtre Dormant	Aluminium	Peinture			Elément postérieur à 1949
11511	C	Mur	Plâtre	Peinture	C	0,04	
11512					MD	0,1	
11529	D	Mur	Plâtre	Peinture	C	0,13	
11530					MD	0,05	
	D	Porte Dormant	Boit brut				Bois brut
11515	D	Porte Ouvrant	Bois	Peinture	C	0,1	
11516					MD	0,1	

Plomb

N°	Zone	Unité de repérage	Substrat	Revêtement apparent	Localisation	Résultats (mg/cm²)	Observations
11525	Plafond	Plafond	Béton	Peinture	C	0,06	
11526					MD	0,09	
	Plafond	Plafond	Faux-plafond				Non peint
11523	Plafond	Plafond	Plâtre	Peinture	C	0,06	
11524					MD	0,09	
11527	Sol	Sol		Dalles de sol	C	0,06	
11528					MD	0,06	
	Toutes zones	Plinthes	Boit brut				Bois brut
Nombre total d'unités de repérage		22					
Commentaire sur le local		Néant					

63 (8ème)							
N°	Zone	Unité de repérage	Substrat	Revêtement apparent	Localisation	Résultats (mg/cm²)	Observations
11531	A	Mur	Plâtre	Peinture	C	0,11	
11532					MD	0,1	
	A	Porte Dormant	Boit brut				Bois brut
11539	A	Porte Ouvrant	Bois	Peinture	C	0,08	
11540					MD	0,09	
11533	B	Mur	Plâtre	Peinture	C	0,08	
11534					MD	0,23	
	B	Porte Dormant	Boit brut				Bois brut
11541	B	Porte Ouvrant	Bois	Peinture	C	0,06	
11542					MD	0,09	
	C	Fenêtre Ouvrant	Aluminium	Peinture			Elément postérieur à 1949
	C	Fenêtre Ouvrant	Aluminium	Peinture			Elément postérieur à 1949
11543	C	Fenêtre Allège de fenêtre	Plâtre	Peinture	C	0,05	
11544					MD	0,07	
11545	C	Fenêtre Allège de fenêtre	Plâtre	Peinture	C	0,05	
11546					MD	0,05	
	C	Fenêtre Dormant	Aluminium	Peinture			Elément postérieur à 1949
	C	Fenêtre Dormant	Aluminium	Peinture			Elément postérieur à 1949
11535	C	Mur	Plâtre	Peinture	C	0,09	
11536					MD	0,26	
11537	D	Mur	Plâtre	Peinture	C	0,07	
11538					MD	0,06	
11547	Plafond	Plafond	Béton	Peinture	C	0,24	
11548					MD	0,03	
	Plafond	Plafond	Faux-plafond				Non peint
11549	Sol	Sol		Dalles de sol	C	0,05	
11550					MD	0,05	
	Toutes zones	Plinthes	Boit brut				Bois brut
Nombre total d'unités de repérage		18					

Commentaire sur le local	Néant
--------------------------	-------

67 (8ème)							
N°	Zone	Unité de repérage	Substrat	Revêtement apparent	Localisation	Résultats (mg/cm²)	Observations
11551	A	Mur	Plâtre	Peinture	C	0,11	
11552					MD	0,1	
	A	Porte Dormant	Boit brut				Bois brut
11559	A	Porte Ouvrant	Bois	Peinture	C	0,06	
11560					MD	0,07	
11553	B	Mur	Plâtre	Peinture	C	0,18	
11554					MD	0,19	
	C	Fenêtre Ouvrant	Aluminium	Peinture			Elément postérieur à 1949
	C	Fenêtre Ouvrant	Aluminium	Peinture			Elément postérieur à 1949
	C	Fenêtre Ouvrant	Aluminium	Peinture			Elément postérieur à 1949
11561	C	Fenêtre Allège de fenêtre	Plâtre	Peinture	C	0,09	
11562					MD	0,04	
11563	C	Fenêtre Allège de fenêtre	Plâtre	Peinture	C	0,23	
11564					MD	0,26	
11565	C	Fenêtre Allège de fenêtre	Plâtre	Peinture	C	0,09	
11566					MD	0,1	
	C	Fenêtre Dormant	Aluminium	Peinture			Elément postérieur à 1949
	C	Fenêtre Dormant	Aluminium	Peinture			Elément postérieur à 1949
	C	Fenêtre Dormant	Aluminium	Peinture			Elément postérieur à 1949
11555	C	Mur	Plâtre	Peinture	C	0,07	
11556					MD	0,23	
11557	D	Mur	Plâtre	Peinture	C	0,08	
11558					MD	0,09	
11567	Plafond	Plafond	Béton	Peinture	C	0,1	
11568					MD	0,1	
	Plafond	Plafond	Faux-plafond				Non peint
11569	Sol	Sol		Dalles de sol	C	0,2	
11570					MD	0,07	
	Toutes zones	Plinthes	Boit brut				Bois brut
Nombre total d'unités de repérage		19					
Commentaire sur le local		Néant					

68 (8ème)							
N°	Zone	Unité de repérage	Substrat	Revêtement apparent	Localisation	Résultats (mg/cm²)	Observations
11571	A	Mur	Plâtre	Peinture	C	0,17	
11572					MD	0,11	
	A	Porte Dormant	Boit brut				Bois brut
11579	A	Porte Ouvrant	Bois	Peinture	C	0,1	
11580					MD	0,07	

Plomb

N°	Zone	Unité de repérage	Substrat	Revêtement apparent	Localisation	Résultats (mg/cm²)	Observations
11573	B	Mur	Plâtre	Peinture	C	0,05	
11574					MD	0,07	
	C	Fenêtre Ouvrant	Aluminium	Peinture			Elément postérieur à 1949
	C	Fenêtre Ouvrant	Aluminium	Peinture			Elément postérieur à 1949
11581	C	Fenêtre Allège de fenêtre	Plâtre	Peinture	C	0,07	
11582					MD	0,03	
11583	C	Fenêtre Allège de fenêtre	Plâtre	Peinture	C	0,07	
11584					MD	0,1	
	C	Fenêtre Dormant	Aluminium	Peinture			Elément postérieur à 1949
	C	Fenêtre Dormant	Aluminium	Peinture			Elément postérieur à 1949
11575	C	Mur	Plâtre	Peinture	C	0,23	
11576					MD	0,09	
11577	D	Mur	Plâtre	Peinture	C	0,11	
11578					MD	0,06	
11585	Plafond	Plafond	Béton	Peinture	C	0,17	
11586					MD	0,09	
	Plafond	Plafond	Faux-plafond				Non peint
11587	Sol	Sol		Dalles de sol	C	0,05	
11588					MD	0,08	
	Toutes zones	Plinthes	Boit brut				Bois brut

Nombre total d'unités de repérage

16

Commentaire sur le local

Néant

71 (8ème)

N°	Zone	Unité de repérage	Substrat	Revêtement apparent	Localisation	Résultats (mg/cm²)	Observations
11589	A	Mur	Plâtre	Peinture	C	0,08	
11590					MD	0,14	
	A	Porte Dormant	Boit brut				Bois brut
11597	A	Porte Ouvrant	Bois	Peinture	C	0,04	
11598					MD	0,1	
11591	B	Mur	Plâtre	Peinture	C	0,07	
11592					MD	0,03	
	C	Fenêtre Ouvrant	Aluminium	Peinture			Elément postérieur à 1949
	C	Fenêtre Ouvrant	Aluminium	Peinture			Elément postérieur à 1949
11601	C	Fenêtre Allège de fenêtre	Plâtre	Peinture	C	0,05	
11602					MD	0,09	
11603	C	Fenêtre Allège de fenêtre	Plâtre	Peinture	C	0,08	
11604					MD	0,1	
	C	Fenêtre Dormant	Aluminium	Peinture			Elément postérieur à 1949
	C	Fenêtre Dormant	Aluminium	Peinture			Elément postérieur à 1949
11593	C	Mur	Plâtre	Peinture	C	0,05	
11594					MD	0,11	

Plomb

N°	Zone	Unité de repérage	Substrat	Revêtement apparent	Localisation	Résultats (mg/cm²)	Observations
11595	D	Mur	Plâtre	Peinture	C	0,09	
11596					MD	0,07	
	D	Porte Dormant	Boit brut				Bois brut
11599	D	Porte Ouvrant	Bois	Peinture	C	0,1	
11600					MD	0,09	
11605	Plafond	Plafond	Béton	Peinture	C	0,2	
11606					MD	0,1	
	Plafond	Plafond	Faux-plafond				Non peint
11607	Sol	Sol		Dalles de sol	C	0,09	
11608					MD	0,23	
	Toutes zones	Plinthes	Boit brut				Bois brut
Nombre total d'unités de repérage		18					
Commentaire sur le local		Néant					

73 (8ème)							
N°	Zone	Unité de repérage	Substrat	Revêtement apparent	Localisation	Résultats (mg/cm²)	Observations
11609	A	Mur	Plâtre	Peinture	C	0,05	
11610					MD	0,08	
	A	Porte Dormant	Boit brut				Bois brut
11617	A	Porte Ouvrant	Bois	Peinture	C	0,09	
11618					MD	0,04	
11611	B	Mur	Plâtre	Peinture	C	0,04	
11612					MD	0,11	
	B	Porte Dormant	Boit brut				Bois brut
11619	B	Porte Ouvrant	Bois	Peinture	C	0,05	
11620					MD	0,1	
	C	Fenêtre Ouvrant	Aluminium	Peinture			Elément postérieur à 1949
	C	Fenêtre Ouvrant	Aluminium	Peinture			Elément postérieur à 1949
11621	C	Fenêtre Allège de fenêtre	Plâtre	Peinture	C	0,25	
11622					MD	0,12	
11623	C	Fenêtre Allège de fenêtre	Plâtre	Peinture	C	0,09	
11624					MD	0,05	
	C	Fenêtre Dormant	Aluminium	Peinture			Elément postérieur à 1949
	C	Fenêtre Dormant	Aluminium	Peinture			Elément postérieur à 1949
11613	C	Mur	Plâtre	Peinture	C	0,08	
11614					MD	0,06	
11615	D	Mur	Plâtre	Peinture	C	0,04	
11616					MD	0,08	
11625	Plafond	Plafond	Béton	Peinture	C	0,09	
11626					MD	0,11	
	Plafond	Plafond	Faux-plafond				Non peint
11627	Sol	Sol		Dalles de sol	C	0,03	

Plomb

N°	Zone	Unité de repérage	Substrat	Revêtement apparent	Localisation	Résultats (mg/cm²)	Observations
11628					MD	0,08	
	Toutes zones	Plinthes	Boit brut				Bois brut
Nombre total d'unités de repérage		18					
Commentaire sur le local		Néant					

75 (8ème)

N°	Zone	Unité de repérage	Substrat	Revêtement apparent	Localisation	Résultats (mg/cm²)	Observations
11629	A	Mur	Plâtre	Peinture	C	0,1	
11630					MD	0,11	
	A	Porte Dormant	Boit brut				Bois brut
11637	A	Porte Ouvrant	Bois	Peinture	C	0,09	
11638					MD	0,07	
11631	B	Mur	Plâtre	Peinture	C	0,14	
11632					MD	0,04	
	C	Fenêtre Ouvrant	Aluminium	Peinture			Elément postérieur à 1949
	C	Fenêtre Ouvrant	Aluminium	Peinture			Elément postérieur à 1949
11641	C	Fenêtre Allège de fenêtre	Plâtre	Peinture	C	0,19	
11642					MD	0,05	
11643	C	Fenêtre Allège de fenêtre	Plâtre	Peinture	C	0,1	
11644					MD	0,08	
	C	Fenêtre Dormant	Aluminium	Peinture			Elément postérieur à 1949
	C	Fenêtre Dormant	Aluminium	Peinture			Elément postérieur à 1949
11633	C	Mur	Plâtre	Peinture	C	0,11	
11634					MD	0,1	
11635	D	Mur	Plâtre	Peinture	C	0,05	
11636					MD	0,1	
	D	Porte Dormant	Boit brut				Bois brut
11639	D	Porte Ouvrant	Bois	Peinture	C	0,07	
11640					MD	0,06	
11645	Plafond	Plafond	Béton	Peinture	C	0,08	
11646					MD	0,06	
	Plafond	Plafond	Faux-plafond				Non peint
11647	Sol	Sol		Dalles de sol	C	0,1	
11648					MD	0,08	
	Toutes zones	Plinthes	Boit brut				Bois brut
Nombre total d'unités de repérage		18					
Commentaire sur le local		Néant					

76 (8ème)

Plomb

N°	Zone	Unité de repérage	Substrat	Revêtement apparent	Localisation	Résultats (mg/cm²)	Observations
11649	A	Mur	Plâtre	Peinture	C	0,04	
11650					MD	0,1	
	A	Porte Dormant	Boit brut				Bois brut
11657	A	Porte Ouvrant	Bois	Peinture	C	0,09	
11658					MD	0,11	
11651	B	Mur	Plâtre	Peinture	C	0,08	
11652					MD	0,05	
	B	Porte Dormant	Boit brut				Bois brut
11659	B	Porte Ouvrant	Bois	Peinture	C	0,23	
11660					MD	0,1	
	C	Fenêtre Ouvrant	Aluminium	Peinture			Elément postérieur à 1949
	C	Fenêtre Ouvrant	Aluminium	Peinture			Elément postérieur à 1949
11661	C	Fenêtre Allège de fenêtre	Plâtre	Peinture	C	0,05	
11662					MD	0,09	
11663	C	Fenêtre Allège de fenêtre	Plâtre	Peinture	C	0,07	
11664					MD	0,1	
	C	Fenêtre Dormant	Aluminium	Peinture			Elément postérieur à 1949
	C	Fenêtre Dormant	Aluminium	Peinture			Elément postérieur à 1949
11653	C	Mur	Plâtre	Peinture	C	0,07	
11654					MD	0,27	
11655	D	Mur	Plâtre	Peinture	C	0,02	
11656					MD	0,25	
11665	Plafond	Plafond	Béton	Peinture	C	0,08	
11666					MD	0,1	
	Plafond	Plafond	Faux-plafond				Non peint
11667	Sol	Sol		Dalles de sol	C	0,08	
11668					MD	0,24	
	Toutes zones	Plinthes	Boit brut				Bois brut
Nombre total d'unités de repérage		18					
Commentaire sur le local		Néant					

79 (8ème)							
N°	Zone	Unité de repérage	Substrat	Revêtement apparent	Localisation	Résultats (mg/cm²)	Observations
11669	A	Mur	Plâtre	Peinture	C	0,1	
11670					MD	0,16	
	A	Porte Dormant	Boit brut				Bois brut
11677	A	Porte Ouvrant	Bois	Peinture	C	0,04	
11678					MD	0,19	
11671	B	Mur	Plâtre	Peinture	C	0,1	
11672					MD	0,22	
	C	Fenêtre Ouvrant	Aluminium	Peinture			Elément postérieur à 1949
	C	Fenêtre Ouvrant	Aluminium	Peinture			Elément postérieur à 1949

Plomb

N°	Zone	Unité de repérage	Substrat	Revêtement apparent	Localisation	Résultats (mg/cm²)	Observations
11679	C	Fenêtre Allège de fenêtre	Plâtre	Peinture	C	0,08	
11680					MD	0,27	
11681	C	Fenêtre Allège de fenêtre	Plâtre	Peinture	C	0,2	
11682					MD	0,19	
	C	Fenêtre Dormant	Aluminium	Peinture			Elément postérieur à 1949
	C	Fenêtre Dormant	Aluminium	Peinture			Elément postérieur à 1949
11673	C	Mur	Plâtre	Peinture	C	0,08	
11674					MD	0,05	
11675	D	Mur	Plâtre	Peinture	C	0,27	
11676					MD	0,06	
11683	Plafond	Plafond	Béton	Peinture	C	0,04	
11684					MD	0,08	
	Plafond	Plafond	Faux-plafond				Non peint
11685	Sol	Sol		Dalles de sol	C	0,09	
11686					MD	0,09	
	Toutes zones	Plinthes	Boit brut				Bois brut
Nombre total d'unités de repérage		16					
Commentaire sur le local		Néant					

80 (8ème)							
N°	Zone	Unité de repérage	Substrat	Revêtement apparent	Localisation	Résultats (mg/cm²)	Observations
11687	A	Mur	Plâtre	Peinture	C	0,11	
11688					MD	0,05	
	A	Porte Dormant	Boit brut				Bois brut
11695	A	Porte Ouvrant	Bois	Peinture	C	0,15	
11696					MD	0,07	
11689	B	Mur	Plâtre	Peinture	C	0,05	
11690					MD	0,04	
	C	Fenêtre Ouvrant	Aluminium	Peinture			Elément postérieur à 1949
	C	Fenêtre Ouvrant	Aluminium	Peinture			Elément postérieur à 1949
11699	C	Fenêtre Allège de fenêtre	Plâtre	Peinture	C	0,08	
11700					MD	0,19	
11701	C	Fenêtre Allège de fenêtre	Plâtre	Peinture	C	0,11	
11702					MD	0,1	
	C	Fenêtre Dormant	Aluminium	Peinture			Elément postérieur à 1949
	C	Fenêtre Dormant	Aluminium	Peinture			Elément postérieur à 1949
11691	C	Mur	Plâtre	Peinture	C	0,08	
11692					MD	0,11	
11693	D	Mur	Plâtre	Peinture	C	0,05	
11694					MD	0,07	
	D	Porte Dormant	Boit brut				Bois brut
11697	D	Porte Ouvrant	Bois	Peinture	C	0,11	

Plomb

N°	Zone	Unité de repérage	Substrat	Revêtement apparent	Localisation	Résultats (mg/cm²)	Observations
11698					MD	0,1	
11703	Plafond	Plafond	Béton	Peinture	C	0,06	
11704					MD	0,02	
	Plafond	Plafond	Faux-plafond				Non peint
11705	Sol	Sol		Dalles de sol	C	0,07	
11706					MD	0,04	
	Toutes zones	Plinthes	Boit brut				Bois brut

Nombre total d'unités de repérage	18
Commentaire sur le local	Néant

83 (8ème)

N°	Zone	Unité de repérage	Substrat	Revêtement apparent	Localisation	Résultats (mg/cm²)	Observations
11707	A	Mur	Plâtre	Peinture	C	0,05	
11708					MD	0,11	
	A	Porte Dormant	Boit brut				Bois brut
11715	A	Porte Ouvrant	Bois	Peinture	C	0,04	
11716					MD	0,09	
11709	B	Mur	Plâtre	Peinture	C	0,1	
11710					MD	0,05	
	B	Porte Dormant	Boit brut				Bois brut
11717	B	Porte Ouvrant	Bois	Peinture	C	0,07	
11718					MD	0,17	
	C	Fenêtre Ouvrant	Aluminium	Peinture			Elément postérieur à 1949
	C	Fenêtre Ouvrant	Aluminium	Peinture			Elément postérieur à 1949
11719	C	Fenêtre Allège de fenêtre	Plâtre	Peinture	C	0,18	
11720					MD	0,04	
11721	C	Fenêtre Allège de fenêtre	Plâtre	Peinture	C	0,1	
11722					MD	0,08	
	C	Fenêtre Dormant	Aluminium	Peinture			Elément postérieur à 1949
	C	Fenêtre Dormant	Aluminium	Peinture			Elément postérieur à 1949
11711	C	Mur	Plâtre	Peinture	C	0,07	
11712					MD	0,07	
11713	D	Mur	Plâtre	Peinture	C	0,07	
11714					MD	0,08	
11723	Plafond	Plafond	Béton	Peinture	C	0,15	
11724					MD	0,05	
	Plafond	Plafond	Faux-plafond				Non peint
11725	Sol	Sol		Dalles de sol	C	0,11	
11726					MD	0,1	
	Toutes zones	Plinthes	Boit brut				Bois brut

Nombre total d'unités de repérage	18
--	-----------

Commentaire sur le local	Néant
--------------------------	-------

84 (8ème)							
N°	Zone	Unité de repérage	Substrat	Revêtement apparent	Localisation	Résultats (mg/cm²)	Observations
11727	A	Mur	Plâtre	Peinture	C	0,05	
11728					MD	0,11	
	A	Porte Dormant	Boit brut				Bois brut
11735	A	Porte Ouvrant	Bois	Peinture	C	0,09	
11736					MD	0,04	
	B	Fenêtre Ouvrant	Aluminium	Peinture			Elément postérieur à 1949
	B	Fenêtre Ouvrant	Aluminium	Peinture			Elément postérieur à 1949
	B	Fenêtre Ouvrant	Aluminium	Peinture			Elément postérieur à 1949
11737	B	Fenêtre Allège de fenêtre	Plâtre	Peinture	C	0,07	
11738					MD	0,04	
11739	B	Fenêtre Allège de fenêtre	Plâtre	Peinture	C	0,05	
11740					MD	0,09	
11745	B	Fenêtre Allège de fenêtre	Plâtre	Peinture	C	0,08	
11746					MD	0,04	
	B	Fenêtre Dormant	Aluminium	Peinture			Elément postérieur à 1949
	B	Fenêtre Dormant	Aluminium	Peinture			Elément postérieur à 1949
	B	Fenêtre Dormant	Aluminium	Peinture			Elément postérieur à 1949
11729	B	Mur	Plâtre	Peinture	C	0,11	
11730					MD	0,1	
11731	C	Mur	Plâtre	Peinture	C	0,08	
11732					MD	0,04	
11733	D	Mur	Plâtre	Peinture	C	0,23	
11734					MD	0,09	
11741	Plafond	Plafond	Béton	Peinture	C	0,01	
11742					MD	0,04	
	Plafond	Plafond	Faux-plafond				Non peint
11743	Sol	Sol		Dalles de sol	C	0,25	
11744					MD	0,09	
	Toutes zones	Plinthes	Boit brut				Bois brut
Nombre total d'unités de repérage		19					
Commentaire sur le local		Néant					

100 (8ème)							
N°	Zone	Unité de repérage	Substrat	Revêtement apparent	Localisation	Résultats (mg/cm²)	Observations
30162	A	Mur	Plâtre	Peinture	C	0,05	
30163					MD	0,09	
30170	A	Porte Dormant	Métal	Peinture	C	0,04	
30171					MD	0,06	
30172	A	Porte Ouvrant	Métal	Peinture	C	0,24	

Plomb

N°	Zone	Unité de repérage	Substrat	Revêtement apparent	Localisation	Résultats (mg/cm²)	Observations
30173					MD	0,07	
30164	B	Mur	Plâtre	Peinture	C	0,1	
30165					MD	0,06	
30166	C	Mur	Plâtre	Peinture	C	0,09	
30167					MD	0,22	
30174	C	Porte Dormant	Métal	Peinture	C	0,09	
30175					MD	0,07	
30176	C	Porte Ouvrant	Métal	Peinture	C	0,06	
30177					MD	0,05	
30168	D	Mur	Plâtre	Peinture	C	0,08	
30169					MD	0,08	
30178	Plafond	Plafond	Béton	Peinture	C	0,1	
30179					MD	0,07	
30180	Réseau vertical	Conduit de fluide	Métal	Peinture	C	0,23	
30181					MD	0,06	
30182	Sol	Sol		Dalles de sol	C	0,06	
30183					MD	0,09	
Nombre total d'unités de repérage			11				
Commentaire sur le local			Néant				

101 (8ème)							
N°	Zone	Unité de repérage	Substrat	Revêtement apparent	Localisation	Résultats (mg/cm²)	Observations
30184	A	Mur	Plâtre	Peinture	C	0,07	
30185					MD	0,24	
30192	A	Porte Dormant	Métal	Peinture	C	0,1	
30193					MD	0,09	
30194	A	Porte Ouvrant	Métal	Peinture	C	0,06	
30195					MD	0,1	
30186	B	Mur	Plâtre	Peinture	C	0,07	
30187					MD	0,06	
30188	C	Mur	Plâtre	Peinture	C	0,21	
30189					MD	0,11	
30196	C	Porte Dormant	Métal	Peinture	C	0,08	
30197					MD	0,26	
30198	C	Porte Ouvrant	Métal	Peinture	C	0,06	
30199					MD	0,05	
30190	D	Mur	Plâtre	Peinture	C	0,07	
30191					MD	0,07	
30200	Plafond	Plafond	Béton	Peinture	C	0,07	
30201					MD	0,14	
30202	Réseau vertical	Conduit de fluide	Métal	Peinture	C	0,08	
30203					MD	0,16	
30204	Sol	Sol		Dalles de sol	C	0,18	

Plomb

N°	Zone	Unité de repérage	Substrat	Revêtement apparent	Localisation	Résultats (mg/cm²)	Observations
30205					MD	0,21	
Nombre total d'unités de repérage		11					
Commentaire sur le local		Néant					

GB4 (8ème)							
N°	Zone	Unité de repérage	Substrat	Revêtement apparent	Localisation	Résultats (mg/cm²)	Observations
30928	Plafond	Plafond	Béton + enduit	Peinture	C	0,06	
30929					MD	0,07	
30930	Toutes zones	Mur	béton + enduit	Peinture	C	0,11	
30931					MD	0,04	
30932	Toutes zones	Portes Dormant	Métal	Peinture	C	0,08	
30933					MD	0,06	
30934	Toutes zones	Portes Ouvrant	Métal	Peinture	C	0,05	
30935					MD	0,06	
Nombre total d'unités de repérage			4				
Commentaire sur le local			Néant				

GB5 (8ème)							
N°	Zone	Unité de repérage	Substrat	Revêtement apparent	Localisation	Résultats (mg/cm²)	Observations
30936	Plafond	Plafond	Béton + enduit	Peinture	C	0,07	
30937					MD	0,07	
30938	Toutes zones	Mur	béton + enduit	Peinture	C	0,09	
30939					MD	0,06	
30940	Toutes zones	Portes Dormant	Métal	Peinture	C	0,11	
30941					MD	0,05	
30942	Toutes zones	Portes Ouvrant	Métal	Peinture	C	0,07	
30943					MD	0,07	
Nombre total d'unités de repérage		4					
Commentaire sur le local		Néant					

GB17 (8ème)							
N°	Zone	Unité de repérage	Substrat	Revêtement apparent	Localisation	Résultats (mg/cm²)	Observations
30944	Plafond	Plafond	Béton + enduit	Peinture	C	0,07	
30945					MD	0,05	
30946	Toutes zones	Mur	béton + enduit	Peinture	C	0,06	
30947					MD	0,15	

Plomb

N°	Zone	Unité de repérage	Substrat	Revêtement apparent	Localisation	Résultats (mg/cm²)	Observations
30948	Toutes zones	Portes Dormant	Métal	Peinture	C	0,11	
30949					MD	0,09	
30950	Toutes zones	Portes Ouvrant	Métal	Peinture	C	0,11	
30951					MD	0,09	
Nombre total d'unités de repérage			4				
Commentaire sur le local			Néant				

GB1 LOCAL TECHNIQUE (9ème)							
N°	Zone	Unité de repérage	Substrat	Revêtement apparent	Localisation	Résultats (mg/cm²)	Observations
11747	Plafond	Plafond	Béton + enduit	Peinture	C	0,08	
11748					MD	0,05	
11749	Toutes zones	Mur	béton + enduit	Peinture	C	0,04	
11750					MD	0,05	
11751	Toutes zones	Portes Dormant	Métal	Peinture	C	0,11	
11752					MD	0,21	
11753	Toutes zones	Portes Ouvrant	Métal	Peinture	C	0,07	
11754					MD	0,07	
Nombre total d'unités de repérage			4				
Commentaire sur le local			Néant				

GB2 LOCALTECHNIQUE (9ème)							
N°	Zone	Unité de repérage	Substrat	Revêtement apparent	Localisation	Résultats (mg/cm²)	Observations
11755	Plafond	Plafond	Béton + enduit	Peinture	C	0,05	
11756					MD	0,11	
11757	Toutes zones	Mur	béton + enduit	Peinture	C	0,07	
11758					MD	0,13	
11759	Toutes zones	Portes Dormant	Métal	Peinture	C	0,1	
11760					MD	0,05	
11761	Toutes zones	Portes Ouvrant	Métal	Peinture	C	0,08	
11762					MD	0,1	
Nombre total d'unités de repérage			4				
Commentaire sur le local			Néant				

GB3 LOCALTECHNIQUE (9ème)							
N°	Zone	Unité de repérage	Substrat	Revêtement apparent	Localisation	Résultats (mg/cm²)	Observations
11763	Plafond	Plafond	Béton + enduit	Peinture	C	0,09	

Plomb

N°	Zone	Unité de repérage	Substrat	Revêtement apparent	Localisation	Résultats (mg/cm²)	Observations
11764					MD	0,04	
11765	Toutes zones	Mur	béton + enduit	Peinture	C	0,09	
11766					MD	0,05	
11767	Toutes zones	Portes Dormant	Métal	Peinture	C	0,04	
11768					MD	0,27	
11769	Toutes zones	Portes Ouvrant	Métal	Peinture	C	0,08	
11770					MD	0,1	
Nombre total d'unités de repérage			4				
Commentaire sur le local			Néant				

GB16 LOCAL TECHNIQUE (9ème)							
N°	Zone	Unité de repérage	Substrat	Revêtement apparent	Localisation	Résultats (mg/cm²)	Observations
11771	Plafond	Plafond	Béton + enduit	Peinture	C	0,08	
11772					MD	0,1	
11773	Toutes zones	Mur	béton + enduit	Peinture	C	0,18	
11774					MD	0,01	
11775	Toutes zones	Portes Dormant	Métal	Peinture	C	0,09	
11776					MD	0,1	
11777	Toutes zones	Portes Ouvrant	Métal	Peinture	C	0,11	
11778					MD	0,05	
Nombre total d'unités de repérage			4				
Commentaire sur le local			Néant				

157 LOCAL TECHNIQUE (9ème)							
N°	Zone	Unité de repérage	Substrat	Revêtement apparent	Localisation	Résultats (mg/cm²)	Observations
11779	A	Mur	Plâtre	Peinture	C	0,1	
11780					MD	0,26	
11787	A	Porte Dormant	Métal	Peinture	C	0,04	
11788					MD	0,05	
11789	A	Porte Ouvrant	Métal	Peinture	C	0,09	
11790					MD	0,09	
11781	B	Mur	Plâtre	Peinture	C	0,1	
11782					MD	0,1	
11783	C	Mur	Plâtre	Peinture	C	0,09	
11784					MD	0,04	
11791	C	Porte Dormant	Métal	Peinture	C	0,04	
11792					MD	0,09	
11793	C	Porte Ouvrant	Métal	Peinture	C	0,04	
11794					MD	0,26	
11785	D	Mur	Plâtre	Peinture	C	0,19	

Plomb

N°	Zone	Unité de repérage	Substrat	Revêtement apparent	Localisation	Résultats (mg/cm²)	Observations
11786					MD	0,05	
11795	D	Porte Dormant	Métal	Peinture	C	0,05	
11796					MD	0,09	
11797	D	Porte Ouvrant	Métal	Peinture	C	0,07	
11798					MD	0,04	
11799	Plafond	Plafond	Béton	Peinture	C	0,06	
11800					MD	0,07	
11801	Réseau vertical	Conduit de fluide	Métal	Peinture	C	0,04	
11802					MD	0,09	
11803	Sol	Sol		Dalles de sol	C	0,08	
11804					MD	0,1	
Nombre total d'unités de repérage			13				
Commentaire sur le local			Néant				

SANITAIRES FEMMES 1 (9ème)							
N°	Zone	Unité de repérage	Substrat	Revêtement apparent	Localisation	Résultats (mg/cm²)	Observations
	A	Mur	Faïence				Non peint
	A	Porte Dormant	PVC				PVC
11805	A	Porte Ouvrant	Bois	Peinture	C	0,08	
11806					MD	0,13	
	B	Mur	Faïence				Non peint
	C	Mur	Faïence				Non peint
	D	Mur	Faïence				Non peint
	E	Mur	Faïence				Non peint
	F	Mur	Faïence				Non peint
	G	Mur	Faïence				Non peint
11807	Plafond	Plafond	Béton	Peinture	C	0,07	
11808					MD	0,25	
	Plafond	Plafond	Faux-plafond				Non peint
11809	Réseau horizontal	Conduit de fluide	Métal	Peinture	C	0,06	
11810					MD	0,04	
Nombre total d'unités de repérage		12					
Commentaire sur le local		Néant					

SANITAIRES HOMMES 1 (9ème)							
N°	Zone	Unité de repérage	Substrat	Revêtement apparent	Localisation	Résultats (mg/cm²)	Observations
	A	Mur	Faïence				Non peint
	A	Porte Dormant	PVC				PVC
11811	A	Porte Ouvrant	Bois	Peinture	C	0,05	

Plomb

N°	Zone	Unité de repérage	Substrat	Revêtement apparent	Localisation	Résultats (mg/cm²)	Observations
11812					MD	0,06	
	B	Mur	Faïence				Non peint
	C	Mur	Faïence				Non peint
	D	Mur	Faïence				Non peint
	E	Mur	Faïence				Non peint
	F	Mur	Faïence				Non peint
	G	Mur	Faïence				Non peint
11813	Plafond	Plafond	Béton	Peinture	C	0,1	
11814					MD	0,05	
	Plafond	Plafond	Faux-plafond				Non peint
11815	Réseau horizontal	Conduit de fluide	Métal	Peinture	C	0,04	
11816					MD	0,21	
Nombre total d'unités de repérage		12					
Commentaire sur le local		Néant					

SAS ESCALIER 1 (9ème)							
N°	Zone	Unité de repérage	Substrat	Revêtement apparent	Localisation	Résultats (mg/cm²)	Observations
11817	A	Mur	Plâtre	Peinture	C	0,07	
11818					MD	0,08	
11825	A	Porte Dormant	Métal	Peinture	C	0,04	
11826					MD	0,05	
11827	A	Porte Ouvrant	Métal	Peinture	C	0,05	
11828					MD	0,07	
11819	B	Mur	Plâtre	Peinture	C	0,09	
11820					MD	0,11	
11821	C	Mur	Plâtre	Peinture	C	0,08	
11822					MD	0,07	
11829	C	Porte Dormant	Métal	Peinture	C	0,1	
11830					MD	0,26	
11831	C	Porte Ouvrant	Métal	Peinture	C	0,07	
11832					MD	0,22	
11823	D	Mur	Plâtre	Peinture	C	0,08	
11824					MD	0,1	
11833	Plafond	Plafond	Béton	Peinture	C	0,05	
11834					MD	0,05	
11835	Sol	Sol		Dalles de sol	C	0,24	
11836					MD	0,14	
Nombre total d'unités de repérage			10				
Commentaire sur le local			Néant				

ESCALIER 1 (9ème)							
-------------------	--	--	--	--	--	--	--

Plomb

N°	Zone	Unité de repérage	Substrat	Revêtement apparent	Localisation	Résultats (mg/cm²)	Observations
11837	A	Mur	Plâtre	Peinture	C	0,26	
11838					MD	0,08	
11845	A	Porte Dormant	Métal	Peinture	C	0,04	
11846					MD	0,07	
11847	A	Porte Ouvrant	Métal	Peinture	C	0,1	
11848					MD	0,11	
11839	B	Mur	Plâtre	Peinture	C	0,07	
11840					MD	0,07	
11841	C	Mur	Plâtre	Peinture	C	0,09	
11842					MD	0,06	
11843	D	Mur	Plâtre	Peinture	C	0,1	
11844					MD	0,06	
11855	Escalier	Contre-marches	Dalles de sol		C	0,1	
11856					MD	0,06	
11849	Escalier	Garde corps	Métal	Peinture	C	0,11	
11850					MD	0,26	
11851	Escalier	Main-courante	Métal	Peinture	C	0,13	
11852					MD	0,11	
11853	Escalier	Marches		Dalle de sol	C	0,27	
11854					MD	0,06	
	Escalier	Nez de marches	Revêtement plastique collé				Non peint
11857	Plafond	Plafond	Plâtre	Peinture	C	0,08	
11858					MD	0,09	
Nombre total d'unités de repérage			12				
Commentaire sur le local			Néant				

120 SALLE DE REUNION (9ème)							
N°	Zone	Unité de repérage	Substrat	Revêtement apparent	Localisation	Résultats (mg/cm²)	Observations
11859	A	Mur	Plâtre	Peinture	C	0,09	
11860					MD	0,04	
11867	A	Porte Dormant	Métal	Peinture	C	0,13	
11868					MD	0,07	
11869	A	Porte Ouvrant	Métal	Peinture	C	0,14	
11870					MD	0,15	
11861	B	Mur	Plâtre	Peinture	C	0,08	
11862					MD	0,05	
11863	C	Mur	Plâtre	Peinture	C	0,05	
11864					MD	0,04	
11871	C	Porte Dormant	Métal	Peinture	C	0,1	
11872					MD	0,11	
11873	C	Porte Ouvrant	Métal	Peinture	C	0,08	
11874					MD	0,08	
11865	D	Mur	Plâtre	Peinture	C	0,07	

Plomb

N°	Zone	Unité de repérage	Substrat	Revêtement apparent	Localisation	Résultats (mg/cm²)	Observations
11866					MD	0,24	
11875	Plafond	Plafond	Béton	Peinture	C	0,2	
11876					MD	0,07	
	Plafond	Plafond	Faux-plafond				Non peint
11877	Sol	Sol		Dalles de sol	C	0,08	
11878					MD	0,06	
	Toutes zones	Plinthes	Boit brut				Bois brut
Nombre total d'unités de repérage		12					
Commentaire sur le local		Néant					

ASCENSEUR 1 (9ème)							
N°	Zone	Unité de repérage	Substrat	Revêtement apparent	Localisation	Résultats (mg/cm²)	Observations
11879	A	Mur	Métal	Peinture	C	0,07	
11880					MD	0,09	
11897	A	Mur	Métal	Peinture	C	0,08	
11898					MD	0,07	
11891	A	Porte Dormant	Métal	Peinture	C	0,05	
11892					MD	0,06	
11909	A	Porte Dormant	Métal	Peinture	C	0,04	
11910					MD	0,28	
11893	A	Porte Ouvrant	Métal	Peinture	C	0,1	
11894					MD	0,04	
11911	A	Porte Ouvrant	Métal	Peinture	C	0,09	
11912					MD	0,16	
11887	A	Porte coupe-feu Dormant	Métal	Peinture	C	0,1	
11888					MD	0,1	
11905	A	Porte coupe-feu Dormant	Métal	Peinture	C	0,04	
11906					MD	0,17	
11889	A	Porte coupe-feu Ouvrant	Métal	Peinture	C	0,06	
11890					MD	0,09	
11907	A	Porte coupe-feu Ouvrant	Métal	Peinture	C	0,1	
11908					MD	0,07	
11881	B	Mur	Métal	Peinture	C	0,06	
11882					MD	0,06	
11899	B	Mur	Métal	Peinture	C	0,1	
11900					MD	0,1	
11883	C	Mur	Métal	Peinture	C	0,07	
11884					MD	0,07	
11901	C	Mur	Métal	Peinture	C	0,05	
11902					MD	0,04	
11885	D	Mur	Métal	Peinture	C	0,14	
11886					MD	0,08	
11903	D	Mur	Métal	Peinture	C	0,09	

Plomb

N°	Zone	Unité de repérage	Substrat	Revêtement apparent	Localisation	Résultats (mg/cm²)	Observations
11904					MD	0,09	
11895	Plafond	Plafond	Métal	Peinture	C	0,05	
11896					MD	0,09	
11913	Plafond	Plafond	Métal	Peinture	C	0,21	
11914					MD	0,05	
	Sol	Sol	Métal				Non peint
	Sol	Sol	Métal				Non peint
Nombre total d'unités de repérage			20				
Commentaire sur le local			Néant				

ASCENSEUR 2 (9ème)							
N°	Zone	Unité de repérage	Substrat	Revêtement apparent	Localisation	Résultats (mg/cm²)	Observations
11915	A	Mur	Métal	Peinture	C	0,09	
11916					MD	0,24	
11933	A	Mur	Métal	Peinture	C	0,07	
11934					MD	0,06	
11927	A	Porte Dormant	Métal	Peinture	C	0,08	
11928					MD	0,09	
11945	A	Porte Dormant	Métal	Peinture	C	0,11	
11946					MD	0,04	
11929	A	Porte Ouvrant	Métal	Peinture	C	0,04	
11930					MD	0,05	
11947	A	Porte Ouvrant	Métal	Peinture	C	0,28	
11948					MD	0,09	
11923	A	Porte coupe-feu Dormant	Métal	Peinture	C	0,09	
11924					MD	0,05	
11941	A	Porte coupe-feu Dormant	Métal	Peinture	C	0,09	
11942					MD	0,05	
11925	A	Porte coupe-feu Ouvrant	Métal	Peinture	C	0,08	
11926					MD	0,06	
11943	A	Porte coupe-feu Ouvrant	Métal	Peinture	C	0,07	
11944					MD	0,21	
11917	B	Mur	Métal	Peinture	C	0,06	
11918					MD	0,08	
11935	B	Mur	Métal	Peinture	C	0,04	
11936					MD	0,19	
11919	C	Mur	Métal	Peinture	C	0,17	
11920					MD	0,1	
11937	C	Mur	Métal	Peinture	C	0,07	
11938					MD	0,08	
11921	D	Mur	Métal	Peinture	C	0,04	
11922					MD	0,26	
11939	D	Mur	Métal	Peinture	C	0,04	

Plomb

N°	Zone	Unité de repérage	Substrat	Revêtement apparent	Localisation	Résultats (mg/cm²)	Observations
11940					MD	0,11	
11931	Plafond	Plafond	Métal	Peinture	C	0,1	
11932					MD	0,12	
11949	Plafond	Plafond	Métal	Peinture	C	0,06	
11950					MD	0,15	
	Sol	Sol	Métal				Non peint
	Sol	Sol	Métal				Non peint
Nombre total d'unités de repérage			20				
Commentaire sur le local			Néant				

ASCENSEUR 3 (9ème)							
N°	Zone	Unité de repérage	Substrat	Revêtement apparent	Localisation	Résultats (mg/cm²)	Observations
11951	A	Mur	Métal	Peinture	C	0,04	
11952					MD	0,11	
11969	A	Mur	Métal	Peinture	C	0,08	
11970					MD	0,07	
11963	A	Porte Dormant	Métal	Peinture	C	0,25	
11964					MD	0,1	
11981	A	Porte Dormant	Métal	Peinture	C	0,22	
11982					MD	0,23	
11965	A	Porte Ouvrant	Métal	Peinture	C	0,04	
11966					MD	0,08	
11983	A	Porte Ouvrant	Métal	Peinture	C	0,04	
11984					MD	0,2	
11959	A	Porte coupe-feu Dormant	Métal	Peinture	C	0,15	
11960					MD	0,09	
11977	A	Porte coupe-feu Dormant	Métal	Peinture	C	0,08	
11978					MD	0,1	
11961	A	Porte coupe-feu Ouvrant	Métal	Peinture	C	0,09	
11962					MD	0,11	
11979	A	Porte coupe-feu Ouvrant	Métal	Peinture	C	0,05	
11980					MD	0,05	
11953	B	Mur	Métal	Peinture	C	0,05	
11954					MD	0,11	
11971	B	Mur	Métal	Peinture	C	0,07	
11972					MD	0,08	
11955	C	Mur	Métal	Peinture	C	0,09	
11956					MD	0,19	
11973	C	Mur	Métal	Peinture	C	0,05	
11974					MD	0,19	
11957	D	Mur	Métal	Peinture	C	0,27	
11958					MD	0,06	
11975	D	Mur	Métal	Peinture	C	0,16	

Plomb

N°	Zone	Unité de repérage	Substrat	Revêtement apparent	Localisation	Résultats (mg/cm²)	Observations
11976					MD	0,1	
11967	Plafond	Plafond	Métal	Peinture	C	0,06	
11968					MD	0,08	
11985	Plafond	Plafond	Métal	Peinture	C	0,12	
11986					MD	0,11	
	Sol	Sol	Métal				Non peint
	Sol	Sol	Métal				Non peint
Nombre total d'unités de repérage			20				
Commentaire sur le local			Néant				

ASCENSEUR 4 (9ème)							
N°	Zone	Unité de repérage	Substrat	Revêtement apparent	Localisation	Résultats (mg/cm²)	Observations
11987	A	Mur	Métal	Peinture	C	0,08	
11988					MD	0,08	
12005	A	Mur	Métal	Peinture	C	0,06	
12006					MD	0,07	
11999	A	Porte Dormant	Métal	Peinture	C	0,1	
12000					MD	0,04	
12017	A	Porte Dormant	Métal	Peinture	C	0,09	
12018					MD	0,06	
12001	A	Porte Ouvrant	Métal	Peinture	C	0,09	
12002					MD	0,07	
12019	A	Porte Ouvrant	Métal	Peinture	C	0,09	
12020					MD	0,05	
11995	A	Porte coupe-feu Dormant	Métal	Peinture	C	0,1	
11996					MD	0,08	
12013	A	Porte coupe-feu Dormant	Métal	Peinture	C	0,11	
12014					MD	0,08	
11997	A	Porte coupe-feu Ouvrant	Métal	Peinture	C	0,16	
11998					MD	0,08	
12015	A	Porte coupe-feu Ouvrant	Métal	Peinture	C	0,07	
12016					MD	0,1	
11989	B	Mur	Métal	Peinture	C	0,08	
11990					MD	0,15	
12007	B	Mur	Métal	Peinture	C	0,07	
12008					MD	0,25	
11991	C	Mur	Métal	Peinture	C	0,1	
11992					MD	0,14	
12009	C	Mur	Métal	Peinture	C	0,09	
12010					MD	0,1	
11993	D	Mur	Métal	Peinture	C	0,07	
11994					MD	0,06	
12011	D	Mur	Métal	Peinture	C	0,06	

Plomb

N°	Zone	Unité de repérage	Substrat	Revêtement apparent	Localisation	Résultats (mg/cm²)	Observations
12012					MD	0,05	
12003	Plafond	Plafond	Métal	Peinture	C	0,14	
12004					MD	0,1	
12021	Plafond	Plafond	Métal	Peinture	C	0,11	
12022					MD	0,09	
	Sol	Sol	Métal				Non peint
	Sol	Sol	Métal				Non peint
Nombre total d'unités de repérage			20				
Commentaire sur le local			Néant				

MONTE-CHARGE (9ème)							
N°	Zone	Unité de repérage	Substrat	Revêtement apparent	Localisation	Résultats (mg/cm²)	Observations
12023	A	Mur	Métal	Peinture	C	0,02	
12024					MD	0,07	
12041	A	Mur	Métal	Peinture	C	0,05	
12042					MD	0,05	
12035	A	Porte Dormant	Métal	Peinture	C	0,07	
12036					MD	0,07	
12053	A	Porte Dormant	Métal	Peinture	C	0,1	
12054					MD	0,06	
12037	A	Porte Ouvrant	Métal	Peinture	C	0,1	
12038					MD	0,05	
12055	A	Porte Ouvrant	Métal	Peinture	C	0,04	
12056					MD	0,1	
12031	A	Porte coupe-feu Dormant	Métal	Peinture	C	0,08	
12032					MD	0,11	
12049	A	Porte coupe-feu Dormant	Métal	Peinture	C	0,1	
12050					MD	0,04	
12033	A	Porte coupe-feu Ouvrant	Métal	Peinture	C	0,02	
12034					MD	0,07	
12051	A	Porte coupe-feu Ouvrant	Métal	Peinture	C	0,1	
12052					MD	0,11	
12025	B	Mur	Métal	Peinture	C	0,08	
12026					MD	0,06	
12043	B	Mur	Métal	Peinture	C	0,1	
12044					MD	0,09	
12027	C	Mur	Métal	Peinture	C	0,11	
12028					MD	0,1	
12045	C	Mur	Métal	Peinture	C	0,07	
12046					MD	0,06	
12029	D	Mur	Métal	Peinture	C	0,04	
12030					MD	0,06	
12047	D	Mur	Métal	Peinture	C	0,04	

Plomb

N°	Zone	Unité de repérage	Substrat	Revêtement apparent	Localisation	Résultats (mg/cm²)	Observations
12048					MD	0,1	
12039	Plafond	Plafond	Métal	Peinture	C	0,08	
12040					MD	0,06	
12057	Plafond	Plafond	Métal	Peinture	C	0,07	
12058					MD	0,07	
	Sol	Sol	Métal				Non peint
	Sol	Sol	Métal				Non peint
Nombre total d'unités de repérage			20				
Commentaire sur le local			Néant				

SAS ESCALIER 2 (9ème)							
N°	Zone	Unité de repérage	Substrat	Revêtement apparent	Localisation	Résultats (mg/cm²)	Observations
12059	A	Mur	Plâtre	Peinture	C	0,17	
12060					MD	0,03	
12067	A	Porte Dormant	Métal	Peinture	C	0,05	
12068					MD	0,04	
12069	A	Porte Ouvrant	Métal	Peinture	C	0,09	
12070					MD	0,11	
12061	B	Mur	Plâtre	Peinture	C	0,06	
12062					MD	0,08	
12063	C	Mur	Plâtre	Peinture	C	0,1	
12064					MD	0,05	
12071	C	Porte Dormant	Métal	Peinture	C	0,09	
12072					MD	0,04	
12073	C	Porte Ouvrant	Métal	Peinture	C	0,05	
12074					MD	0,26	
12065	D	Mur	Plâtre	Peinture	C	0,18	
12066					MD	0,06	
12075	Plafond	Plafond	Béton	Peinture	C	0,1	
12076					MD	0,06	
12077	Sol	Sol		Dalles de sol	C	0,11	
12078					MD	0,24	
Nombre total d'unités de repérage			10				
Commentaire sur le local			Néant				

ESCALIER 2 (9ème)							
N°	Zone	Unité de repérage	Substrat	Revêtement apparent	Localisation	Résultats (mg/cm²)	Observations
12079	A	Mur	Plâtre	Peinture	C	0,1	
12080					MD	0,17	
12087	A	Porte Dormant	Métal	Peinture	C	0,05	

N°	Zone	Unité de repérage	Substrat	Revêtement apparent	Localisation	Résultats (mg/cm²)	Observations
12088					MD	0,06	
12089	A	Porte Ouvrant	Métal	Peinture	C	0,08	
12090					MD	0,08	
12081	B	Mur	Plâtre	Peinture	C	0,06	
12082					MD	0,22	
12083	C	Mur	Plâtre	Peinture	C	0,03	
12084					MD	0,27	
12085	D	Mur	Plâtre	Peinture	C	0,06	
12086					MD	0,07	
12097	Escalier	Contre-marches	Dalles de sol		C	0,06	
12098					MD	0,06	
12091	Escalier	Garde corps	Métal	Peinture	C	0,09	
12092					MD	0,06	
12093	Escalier	Main-courante	Métal	Peinture	C	0,04	
12094					MD	0,08	
12095	Escalier	Marches		Dalle de sol	C	0,11	
12096					MD	0,09	
	Escalier	Nez de marches	Revêtement plastique collé				Non peint
12099	Plafond	Plafond	Plâtre	Peinture	C	0,07	
12100					MD	0,12	

Nombre total d'unités de repérage

12

Commentaire sur le local

Néant

SANITAIRES FEMMES 2 (9ème)

N°	Zone	Unité de repérage	Substrat	Revêtement apparent	Localisation	Résultats (mg/cm²)	Observations
	A	Mur	Faïence				Non peint
	A	Porte Dormant	PVC				PVC
12101	A	Porte Ouvrant	Bois	Peinture	C	0,19	
12102					MD	0,01	
	B	Mur	Faïence				Non peint
	C	Mur	Faïence				Non peint
	D	Mur	Faïence				Non peint
	E	Mur	Faïence				Non peint
	F	Mur	Faïence				Non peint
	G	Mur	Faïence				Non peint
12103	Plafond	Plafond	Béton	Peinture	C	0,09	
12104					MD	0,1	
	Plafond	Plafond	Faux-plafond				Non peint
12105	Réseau horizontal	Conduit de fluide	Métal	Peinture	C	0,27	
12106					MD	0,07	

Nombre total d'unités de repérage

12

Commentaire sur le local

Néant

Plomb

SANITAIRES HOMMES 2 (9ème)							
N°	Zone	Unité de repérage	Substrat	Revêtement apparent	Localisation	Résultats (mg/cm²)	Observations
	A	Mur	Faïence				Non peint
	A	Porte Dormant	PVC				PVC
12107	A	Porte Ouvrant	Bois	Peinture	C	0,08	
12108					MD	0,08	
	B	Mur	Faïence				Non peint
	C	Mur	Faïence				Non peint
	D	Mur	Faïence				Non peint
	E	Mur	Faïence				Non peint
	F	Mur	Faïence				Non peint
	G	Mur	Faïence				Non peint
12109	Plafond	Plafond	Béton	Peinture	C	0,07	
12110					MD	0,09	
	Plafond	Plafond	Faux-plafond				Non peint
12111	Réseau horizontal	Conduit de fluide	Métal	Peinture	C	0,1	
12112					MD	0,04	
Nombre total d'unités de repérage		12					
Commentaire sur le local		Néant					

COULOIR (9ème)							
N°	Zone	Unité de repérage	Substrat	Revêtement apparent	Localisation	Résultats (mg/cm²)	Observations
12113	Murs ASC1/ ASC2	Coffrage horizontal	Métal	Peinture	C	0,07	
12114					MD	0,01	
12133	Murs ASC1/ ASC2	Porte Dormant	Métal	Peinture	C	0,07	
12134					MD	0,09	
12135	Murs ASC1/ ASC2	Porte Ouvrant	Métal	Peinture	C	0,11	
12136					MD	0,06	
12125	Murs ASC1/ ASC2	Porte coupe-feu Dormant	Métal	Peinture	C	0,1	
12126					MD	0,24	
12127	Murs ASC1/ ASC2	Porte coupe-feu Ouvrant	Métal	Peinture	C	0,07	
12128					MD	0,08	
12115	Murs ASC3 / ASC4 / monte charge / 130 Local Technique	Coffrage horizontal	Métal	Peinture	C	0,07	
12116					MD	0,04	
12137	Murs ASC3 / ASC4 / monte charge / 130 Local Technique	Porte Dormant	Métal	Peinture	C	0,05	
12138					MD	0,13	
12139	Murs ASC3 / ASC4 / monte charge / 130 Local Technique	Porte Ouvrant	Métal	Peinture	C	0,11	
12140					MD	0,11	
12129	Murs ASC3 / ASC4 / monte charge / 130 Local Technique	Porte coupe-feu Dormant	Métal	Peinture	C	0,27	
12130					MD	0,19	
12131	Murs ASC3 /	Porte coupe-feu Ouvrant	Métal	Peinture	C	0,06	

Plomb

N°	Zone	Unité de repérage	Substrat	Revêtement apparent	Localisation	Résultats (mg/cm²)	Observations
12132	ASC4 / monte charge / 130 Local Technique				MD	0,06	
	Murs bureaux	Porte Dormant	Boit brut				Bois brut
12141	Murs bureaux	Porte Ouvrant	Bois	Peinture	C	0,1	
12142					MD	0,05	
12117	Murs ESC1 / photocopieurs & stock	Coffrage horizontal	Métal	Peinture	C	0,07	
12118					MD	0,08	
12143	Murs ESC1 / photocopieurs & stock	Porte Dormant	Métal	Peinture	C	0,1	
12144					MD	0,11	
12145	Murs ESC1 / photocopieurs & stock	Porte Ouvrant	Métal	Peinture	C	0,09	
12146					MD	0,09	
12119	Murs ESC2 / SAS2	Coffrage horizontal	Métal	Peinture	C	0,09	
12120					MD	0,06	
12147	Murs ESC2 / SAS2	Porte Dormant	Métal	Peinture	C	0,1	
12148					MD	0,04	
12149	Murs ESC2 / SAS2	Porte Ouvrant	Métal	Peinture	C	0,1	
12150					MD	0,08	
12121	Murs Sanitaires	Coffrage horizontal	Métal	Peinture	C	0,06	
12122					MD	0,1	
	Murs Sanitaires	Porte Dormant	PVC				PVC
12151	Murs Sanitaires	Porte Ouvrant	Bois	Peinture	C	0,13	
12152					MD	0,09	
12123	Murs sanitaires / GB6 / GB7 / 107 / GB4 / GB5	Coffrage horizontal	Métal	Peinture	C	0,04	
12124					MD	0,05	
	Murs sanitaires / GB6 / GB7 / 107 / GB4 / GB5	Porte Dormant	PVC				PVC
12153	Murs sanitaires / GB6 / GB7 / 107 / GB4 / GB5	Porte Ouvrant	Bois	Peinture	C	0,08	
12154					MD	0,09	
12155	Plafond	Faux plafond	Métal	Peinture	C	0,07	
12156					MD	0,04	
12157	Plafond	Plafond	Béton	Peinture	C	0,08	
12158					MD	0,05	
12159	Sol	Sol	Linoléum		C	0,01	
12160					MD	0,04	
12167	Toutes zones	Murs ASC1/ ASC2	Métal	Peinture	C	0,08	
12168					MD	0,09	
12169	Toutes zones	Murs ASC3 / ASC4 / monte charge / 130 Local Technique	Métal	Peinture	C	0,03	
12170					MD	0,11	
12161	Toutes zones	Murs bureaux	Plâtre	Peinture	C	0,06	
12162					MD	0,03	
12165	Toutes zones	Murs ESC1 / photocopieurs & stock	Béton + enduit	Peinture	C	0,08	
12166					MD	0,06	
12171	Toutes zones	Murs ESC2 / SAS2	Béton + enduit	Peinture	C	0,1	
12172					MD	0,06	
12173	Toutes zones	Murs Sanitaires	Béton + enduit	Peinture	C	0,08	
12174					MD	0,09	
12163	Toutes zones	Murs sanitaires / GB6 / GB7 / 107 /	Plâtre	Peinture	C	0,05	

Plomb

N°	Zone	Unité de repérage	Substrat	Revêtement apparent	Localisation	Résultats (mg/cm²)	Observations
12164		GB4 / GB5			MD	0,05	
	Toutes zones	Plinthes	Boit brut				Bois brut
Nombre total d'unités de repérage		35					
Commentaire sur le local		Néant					

EXTERIEURS (9ème)							
N°	Zone	Unité de repérage	Substrat	Revêtement apparent	Localisation	Résultats (mg/cm²)	Observations
	Façade	Fenêtres Ouvrant	Aluminium	Peinture			Elément postérieur à 1949
	Façade	Fenêtres Allège de fenêtre	Béton				Non peint
	Façade	Fenêtres Dormant	Aluminium	Peinture			Elément postérieur à 1949
	Façade	Murs	Béton + enduit				Non peint
	Façade	Poteaux	Béton + enduit				Non peint
Nombre total d'unités de repérage		5					
Commentaire sur le local		Néant					

2 (9ème)							
N°	Zone	Unité de repérage	Substrat	Revêtement apparent	Localisation	Résultats (mg/cm²)	Observations
12175	A	Mur	Plâtre	Peinture	C	0,07	
12176					MD	0,13	
	A	Porte Dormant	Boit brut				Bois brut
12183	A	Porte Ouvrant	Bois	Peinture	C	0,07	
12184					MD	0,07	
12177	B	Mur	Plâtre	Peinture	C	0,11	
12178					MD	0,04	
12179	C	Mur	Plâtre	Peinture	C	0,07	
12180					MD	0,15	
	D	Fenêtre Ouvrant	Aluminium	Peinture			Elément postérieur à 1949
	D	Fenêtre Ouvrant	Aluminium	Peinture			Elément postérieur à 1949
12185	D	Fenêtre Allège de fenêtre	Plâtre	Peinture	C	0,1	
12186					MD	0,05	
12187	D	Fenêtre Allège de fenêtre	Plâtre	Peinture	C	0,06	
12188					MD	0,24	
	D	Fenêtre Dormant	Aluminium	Peinture			Elément postérieur à 1949
	D	Fenêtre Dormant	Aluminium	Peinture			Elément postérieur à 1949
12181	D	Mur	Plâtre	Peinture	C	0,04	
12182					MD	0,09	
12189	Plafond	Plafond	Béton	Peinture	C	0,07	
12190					MD	0,25	
	Plafond	Plafond	Faux-plafond				Non peint

Plomb

N°	Zone	Unité de repérage	Substrat	Revêtement apparent	Localisation	Résultats (mg/cm²)	Observations
12191	Sol	Sol		Dalles de sol	C	0,09	
12192					MD	0,07	
	Toutes zones	Plinthes	Boit brut				Bois brut
Nombre total d'unités de repérage			16				
Commentaire sur le local			Néant				

4 (9ème)							
N°	Zone	Unité de repérage	Substrat	Revêtement apparent	Localisation	Résultats (mg/cm²)	Observations
12193	A	Mur	Plâtre	Peinture	C	0,21	
12194					MD	0,08	
	A	Porte Dormant	Boit brut				Bois brut
12201	A	Porte Ouvrant	Bois	Peinture	C	0,1	
12202					MD	0,06	
12195	B	Mur	Plâtre	Peinture	C	0,09	
12196					MD	0,11	
	C	Fenêtre Ouvrant	Aluminium	Peinture			Elément postérieur à 1949
	C	Fenêtre Ouvrant	Aluminium	Peinture			Elément postérieur à 1949
12205	C	Fenêtre Allège de fenêtre	Plâtre	Peinture	C	0,1	
12206					MD	0,07	
12207	C	Fenêtre Allège de fenêtre	Plâtre	Peinture	C	0,04	
12208					MD	0,11	
	C	Fenêtre Dormant	Aluminium	Peinture			Elément postérieur à 1949
	C	Fenêtre Dormant	Aluminium	Peinture			Elément postérieur à 1949
12197	C	Mur	Plâtre	Peinture	C	0,13	
12198					MD	0,11	
12199	D	Mur	Plâtre	Peinture	C	0,06	
12200					MD	0,1	
	D	Porte Dormant	Boit brut				Bois brut
12203	D	Porte Ouvrant	Bois	Peinture	C	0,22	
12204					MD	0,04	
12209	Plafond	Plafond	Béton	Peinture	C	0,08	
12210					MD	0,17	
	Plafond	Plafond	Faux-plafond				Non peint
12211	Sol	Sol		Dalles de sol	C	0,28	
12212					MD	0,11	
	Toutes zones	Plinthes	Boit brut				Bois brut
Nombre total d'unités de repérage			18				
Commentaire sur le local			Néant				

5 (9ème)							
----------	--	--	--	--	--	--	--

Plomb

N°	Zone	Unité de repérage	Substrat	Revêtement apparent	Localisation	Résultats (mg/cm²)	Observations
12213	A	Mur	Plâtre	Peinture	C	0,09	
12214					MD	0,07	
	A	Porte Dormant	Boit brut				Bois brut
12221	A	Porte Ouvrant	Bois	Peinture	C	0,09	
12222					MD	0,1	
12215	B	Mur	Plâtre	Peinture	C	0,13	
12216					MD	0,09	
	B	Porte Dormant	Boit brut				Bois brut
12223	B	Porte Ouvrant	Bois	Peinture	C	0,08	
12224					MD	0,08	
12217	C	Mur	Plâtre	Peinture	C	0,06	
12218					MD	0,06	
	C	Porte Dormant	Boit brut				Bois brut
12225	C	Porte Ouvrant	Bois	Peinture	C	0,05	
12226					MD	0,1	
12219	D	Mur	Plâtre	Peinture	C	0,04	
12220					MD	0,05	
12227	Plafond	Plafond	Béton	Peinture	C	0,04	
12228					MD	0,06	
	Plafond	Plafond	Faux-plafond				Non peint
12229	Sol	Sol		Dalles de sol	C	0,07	
12230					MD	0,15	
	Toutes zones	Plinthes	Boit brut				Bois brut
Nombre total d'unités de repérage		14					
Commentaire sur le local		Néant					

7 (9ème)							
N°	Zone	Unité de repérage	Substrat	Revêtement apparent	Localisation	Résultats (mg/cm²)	Observations
12231	A	Mur	Plâtre	Peinture	C	0,07	
12232					MD	0,04	
	A	Porte Dormant	Boit brut				Bois brut
12239	A	Porte Ouvrant	Bois	Peinture	C	0,2	
12240					MD	0,06	
12233	B	Mur	Plâtre	Peinture	C	0,04	
12234					MD	0,1	
	B	Porte Dormant	Boit brut				Bois brut
12241	B	Porte Ouvrant	Bois	Peinture	C	0,15	
12242					MD	0,04	
	C	Fenêtre Ouvrant	Aluminium	Peinture			Elément postérieur à 1949
	C	Fenêtre Ouvrant	Aluminium	Peinture			Elément postérieur à 1949
	C	Fenêtre Ouvrant	Aluminium	Peinture			Elément postérieur à 1949
12245	C	Fenêtre Allège de fenêtre	Plâtre	Peinture	C	0,07	

Plomb

N°	Zone	Unité de repérage	Substrat	Revêtement apparent	Localisation	Résultats (mg/cm²)	Observations
12246					MD	0,06	
12247	C	Fenêtre Allège de fenêtre	Plâtre	Peinture	C	0,09	
12248					MD	0,13	
12249	C	Fenêtre Allège de fenêtre	Plâtre	Peinture	C	0,04	
12250					MD	0,06	
	C	Fenêtre Dormant	Aluminium	Peinture			Elément postérieur à 1949
	C	Fenêtre Dormant	Aluminium	Peinture			Elément postérieur à 1949
	C	Fenêtre Dormant	Aluminium	Peinture			Elément postérieur à 1949
12235	C	Mur	Plâtre	Peinture	C	0,05	
12236					MD	0,08	
12237	D	Mur	Plâtre	Peinture	C	0,05	
12238					MD	0,08	
	D	Porte Dormant	Boit brut				Bois brut
12243	D	Porte Ouvrant	Bois	Peinture	C	0,08	
12244					MD	0,15	
12253	Plafond	Plafond	Béton	Peinture	C	0,09	
12254					MD	0,06	
	Plafond	Plafond	Faux-plafond				Non peint
12251	Plafond	Plafond	Plâtre	Peinture	C	0,06	
12252					MD	0,07	
12255	Sol	Sol		Dalles de sol	C	0,13	
12256					MD	0,11	
	Toutes zones	Plinthes	Boit brut				Bois brut
Nombre total d'unités de repérage		24					
Commentaire sur le local		Néant					

9 (9ème)							
N°	Zone	Unité de repérage	Substrat	Revêtement apparent	Localisation	Résultats (mg/cm²)	Observations
12257	A	Mur	Plâtre	Peinture	C	0,11	
12258					MD	0,08	
	A	Porte Dormant	Boit brut				Bois brut
12265	A	Porte Ouvrant	Bois	Peinture	C	0,06	
12266					MD	0,07	
12259	B	Mur	Plâtre	Peinture	C	0,05	
12260					MD	0,05	
	B	Porte Dormant	Boit brut				Bois brut
12267	B	Porte Ouvrant	Bois	Peinture	C	0,16	
12268					MD	0,08	
	C	Fenêtre Ouvrant	Aluminium	Peinture			Elément postérieur à 1949
	C	Fenêtre Ouvrant	Aluminium	Peinture			Elément postérieur à 1949
12271	C	Fenêtre Allège de fenêtre	Plâtre	Peinture	C	0,05	
12272					MD	0,06	

N°	Zone	Unité de repérage	Substrat	Revêtement apparent	Localisation	Résultats (mg/cm²)	Observations
12273	C	Fenêtre Allège de fenêtre	Plâtre	Peinture	C	0,05	
12274					MD	0,08	
	C	Fenêtre Dormant	Aluminium	Peinture			Elément postérieur à 1949
	C	Fenêtre Dormant	Aluminium	Peinture			Elément postérieur à 1949
12261	C	Mur	Plâtre	Peinture	C	0,19	
12262					MD	0,27	
12263	D	Mur	Plâtre	Peinture	C	0,24	
12264					MD	0,08	
	D	Porte Dormant	Boit brut				Bois brut
12269	D	Porte Ouvrant	Bois	Peinture	C	0,07	
12270					MD	0,1	
12275	Plafond	Plafond	Béton	Peinture	C	0,07	
12276					MD	0,1	
	Plafond	Plafond	Faux-plafond				Non peint
12277	Sol	Sol		Dalles de sol	C	0,07	
12278					MD	0,1	
	Toutes zones	Plinthes	Boit brut				Bois brut
Nombre total d'unités de repérage		20					
Commentaire sur le local		Néant					

12 (9ème)							
N°	Zone	Unité de repérage	Substrat	Revêtement apparent	Localisation	Résultats (mg/cm²)	Observations
12279	A	Mur	Plâtre	Peinture	C	0,22	
12280					MD	0,05	
	A	Porte Dormant	Boit brut				Bois brut
12287	A	Porte Ouvrant	Bois	Peinture	C	0,09	
12288					MD	0,07	
12281	B	Mur	Plâtre	Peinture	C	0,06	
12282					MD	0,08	
	B	Porte Dormant	Boit brut				Bois brut
12289	B	Porte Ouvrant	Bois	Peinture	C	0,24	
12290					MD	0,09	
	C	Fenêtre Ouvrant	Aluminium	Peinture			Elément postérieur à 1949
	C	Fenêtre Ouvrant	Aluminium	Peinture			Elément postérieur à 1949
	C	Fenêtre Ouvrant	Aluminium	Peinture			Elément postérieur à 1949
12293	C	Fenêtre Allège de fenêtre	Plâtre	Peinture	C	0,06	
12294					MD	0,07	
12295	C	Fenêtre Allège de fenêtre	Plâtre	Peinture	C	0,11	
12296					MD	0,04	
12297	C	Fenêtre Allège de fenêtre	Plâtre	Peinture	C	0,07	
12298					MD	0,06	
	C	Fenêtre Dormant	Aluminium	Peinture			Elément postérieur à 1949

Plomb

N°	Zone	Unité de repérage	Substrat	Revêtement apparent	Localisation	Résultats (mg/cm²)	Observations
	C	Fenêtre Dormant	Aluminium	Peinture			Elément postérieur à 1949
	C	Fenêtre Dormant	Aluminium	Peinture			Elément postérieur à 1949
12283	C	Mur	Plâtre	Peinture	C	0,04	
12284					MD	0,1	
12285	D	Mur	Plâtre	Peinture	C	0,23	
12286					MD	0,06	
	D	Porte Dormant	Boit brut				Bois brut
12291	D	Porte Ouvrant	Bois	Peinture	C	0,12	
12292					MD	0,1	
12301	Plafond	Plafond	Béton	Peinture	C	0,05	
12302					MD	0,1	
	Plafond	Plafond	Faux-plafond				Non peint
12299	Plafond	Plafond	Plâtre	Peinture	C	0,05	
12300					MD	0,08	
12303	Sol	Sol		Dalles de sol	C	0,11	
12304					MD	0,1	
	Toutes zones	Plinthes	Boit brut				Bois brut
Nombre total d'unités de repérage		24					
Commentaire sur le local		Néant					

13 (9ème)							
N°	Zone	Unité de repérage	Substrat	Revêtement apparent	Localisation	Résultats (mg/cm²)	Observations
12305	A	Mur	Plâtre	Peinture	C	0,08	
12306					MD	0,15	
	A	Porte Dormant	Boit brut				Bois brut
12313	A	Porte Ouvrant	Bois	Peinture	C	0,08	
12314					MD	0,16	
12307	B	Mur	Plâtre	Peinture	C	0,06	
12308					MD	0,07	
	B	Porte Dormant	Boit brut				Bois brut
12315	B	Porte Ouvrant	Bois	Peinture	C	0,07	
12316					MD	0,07	
	C	Fenêtre Ouvrant	Aluminium	Peinture			Elément postérieur à 1949
	C	Fenêtre Ouvrant	Aluminium	Peinture			Elément postérieur à 1949
12317	C	Fenêtre Allège de fenêtre	Plâtre	Peinture	C	0,07	
12318					MD	0,16	
12319	C	Fenêtre Allège de fenêtre	Plâtre	Peinture	C	0,08	
12320					MD	0,09	
	C	Fenêtre Dormant	Aluminium	Peinture			Elément postérieur à 1949
	C	Fenêtre Dormant	Aluminium	Peinture			Elément postérieur à 1949
12309	C	Mur	Plâtre	Peinture	C	0,28	
12310					MD	0,13	

Plomb

N°	Zone	Unité de repérage	Substrat	Revêtement apparent	Localisation	Résultats (mg/cm²)	Observations
12311	D	Mur	Plâtre	Peinture	C	0,04	
12312					MD	0,05	
12321	Plafond	Plafond	Béton	Peinture	C	0,11	
12322					MD	0,1	
	Plafond	Plafond	Faux-plafond				Non peint
12323	Sol	Sol		Dalles de sol	C	0,26	
12324					MD	0,08	
	Toutes zones	Plinthes	Boit brut				Bois brut

Nombre total d'unités de repérage

18

Commentaire sur le local

Néant

16 (9ème)

N°	Zone	Unité de repérage	Substrat	Revêtement apparent	Localisation	Résultats (mg/cm²)	Observations
12325	A	Mur	Plâtre	Peinture	C	0,06	
12326					MD	0,05	
	A	Porte Dormant	Boit brut				Bois brut
12333	A	Porte Ouvrant	Bois	Peinture	C	0,06	
12334					MD	0,08	
12327	B	Mur	Plâtre	Peinture	C	0,05	
12328					MD	0,06	
	C	Fenêtre Ouvrant	Aluminium	Peinture			Elément postérieur à 1949
	C	Fenêtre Ouvrant	Aluminium	Peinture			Elément postérieur à 1949
12335	C	Fenêtre Allège de fenêtre	Plâtre	Peinture	C	0,04	
12336					MD	0,07	
12337	C	Fenêtre Allège de fenêtre	Plâtre	Peinture	C	0,09	
12338					MD	0,06	
	C	Fenêtre Dormant	Aluminium	Peinture			Elément postérieur à 1949
	C	Fenêtre Dormant	Aluminium	Peinture			Elément postérieur à 1949
12329	C	Mur	Plâtre	Peinture	C	0,19	
12330					MD	0,08	
12331	D	Mur	Plâtre	Peinture	C	0,06	
12332					MD	0,07	
12339	Plafond	Plafond	Béton	Peinture	C	0,11	
12340					MD	0,27	
	Plafond	Plafond	Faux-plafond				Non peint
12341	Sol	Sol		Dalles de sol	C	0,04	
12342					MD	0,11	
	Toutes zones	Plinthes	Boit brut				Bois brut

Nombre total d'unités de repérage

16

Commentaire sur le local

Néant

17 (9ème)

N°	Zone	Unité de repérage	Substrat	Revêtement apparent	Localisation	Résultats (mg/cm²)	Observations
12343	A	Mur	Plâtre	Peinture	C	0,1	
12344					MD	0,08	
12345	B	Mur	Plâtre	Peinture	C	0,11	
12346					MD	0,08	
	C	Fenêtre Ouvrant	Aluminium	Peinture			Elément postérieur à 1949
12351	C	Fenêtre Allège de fenêtre	Plâtre	Peinture	C	0,01	
12352					MD	0,06	
	C	Fenêtre Dormant	Aluminium	Peinture			Elément postérieur à 1949
12347	C	Mur	Plâtre	Peinture	C	0,14	
12348					MD	0,08	
12349	D	Mur	Plâtre	Peinture	C	0,1	
12350					MD	0,09	
12353	Plafond	Plafond	Béton	Peinture	C	0,05	
12354					MD	0,22	
	Plafond	Plafond	Faux-plafond				Non peint
12355	Sol	Sol		Dalles de sol	C	0,07	
12356					MD	0,09	
	Toutes zones	Plinthes	Boit brut				Bois brut
Nombre total d'unités de repérage		11					
Commentaire sur le local		Néant					

19 (9ème)							
N°	Zone	Unité de repérage	Substrat	Revêtement apparent	Localisation	Résultats (mg/cm²)	Observations
12375	A	Mur	Plâtre	Peinture	C	0,08	
12376					MD	0,1	
	A	Porte Dormant	Boit brut				Bois brut
12377	A	Porte Ouvrant	Bois	Peinture	C	0,15	
12378					MD	0,07	
12359	B	Mur	Plâtre	Peinture	C	0,04	
12360					MD	0,08	
12361	C	Mur	Plâtre	Peinture	C	0,09	
12362					MD	0,24	
12363	D	Mur	Plâtre	Peinture	C	0,07	
12364					MD	0,08	
	E	Fenêtre Ouvrant	Aluminium	Peinture			Elément postérieur à 1949
	E	Fenêtre Ouvrant	Aluminium	Peinture			Elément postérieur à 1949
12367	E	Fenêtre Allège de fenêtre	Plâtre	Peinture	C	0,18	
12368					MD	0,1	
12369	E	Fenêtre Allège de fenêtre	Plâtre	Peinture	C	0,05	
12370					MD	0,05	
	E	Fenêtre Dormant	Aluminium	Peinture			Elément postérieur à 1949
	E	Fenêtre Dormant	Aluminium	Peinture			Elément postérieur à 1949

Plomb

N°	Zone	Unité de repérage	Substrat	Revêtement apparent	Localisation	Résultats (mg/cm²)	Observations
12357	F	Mur	Plâtre	Peinture	C	0,09	
12358					MD	0,07	
	F	Porte Dormant	Boit brut				Bois brut
12365	F	Porte Ouvrant	Bois	Peinture	C	0,21	
12366					MD	0,07	
12371	Plafond	Plafond	Béton	Peinture	C	0,06	
12372					MD	0,06	
	Plafond	Plafond	Faux-plafond				Non peint
12373	Sol	Sol		Dalles de sol	C	0,09	
12374					MD	0,04	
	Toutes zones	Plinthes	Boit brut				Bois brut
Nombre total d'unités de repérage		19					
Commentaire sur le local		Néant					

21 (9ème)							
N°	Zone	Unité de repérage	Substrat	Revêtement apparent	Localisation	Résultats (mg/cm²)	Observations
12379	A	Mur	Plâtre	Peinture	C	0,18	
12380					MD	0,06	
	A	Porte Dormant	Boit brut				Bois brut
12387	A	Porte Ouvrant	Bois	Peinture	C	0,08	
12388					MD	0,19	
12381	B	Mur	Plâtre	Peinture	C	0,12	
12382					MD	0,08	
	B	Porte Dormant	Boit brut				Bois brut
12389	B	Porte Ouvrant	Bois	Peinture	C	0,09	
12390					MD	0,07	
	C	Fenêtre Ouvrant	Aluminium	Peinture			Elément postérieur à 1949
	C	Fenêtre Ouvrant	Aluminium	Peinture			Elément postérieur à 1949
12393	C	Fenêtre Allège de fenêtre	Plâtre	Peinture	C	0,08	
12394					MD	0,18	
12395	C	Fenêtre Allège de fenêtre	Plâtre	Peinture	C	0,07	
12396					MD	0,09	
	C	Fenêtre Dormant	Aluminium	Peinture			Elément postérieur à 1949
	C	Fenêtre Dormant	Aluminium	Peinture			Elément postérieur à 1949
12383	C	Mur	Plâtre	Peinture	C	0,27	
12384					MD	0,09	
12385	D	Mur	Plâtre	Peinture	C	0,07	
12386					MD	0,04	
	D	Porte Dormant	Boit brut				Bois brut
12391	D	Porte Ouvrant	Bois	Peinture	C	0,11	
12392					MD	0,16	
12397	Plafond	Plafond	Béton	Peinture	C	0,1	

Plomb

N°	Zone	Unité de repérage	Substrat	Revêtement apparent	Localisation	Résultats (mg/cm²)	Observations
12398					MD	0,05	
	Plafond	Plafond	Faux-plafond				Non peint
12399	Sol	Sol		Dalles de sol	C	0,1	
12400					MD	0,09	
	Toutes zones	Plinthes	Boit brut				Bois brut
Nombre total d'unités de repérage		20					
Commentaire sur le local		Néant					

22 (9ème)							
N°	Zone	Unité de repérage	Substrat	Revêtement apparent	Localisation	Résultats (mg/cm²)	Observations
12401	A	Mur	Plâtre	Peinture	C	0,07	
12402					MD	0,09	
	A	Porte Dormant	Boit brut				Bois brut
12409	A	Porte Ouvrant	Bois	Peinture	C	0,2	
12410					MD	0,06	
12403	B	Mur	Plâtre	Peinture	C	0,1	
12404					MD	0,08	
	B	Porte Dormant	Boit brut				Bois brut
12411	B	Porte Ouvrant	Bois	Peinture	C	0,1	
12412					MD	0,11	
	C	Fenêtre Ouvrant	Aluminium	Peinture			Elément postérieur à 1949
	C	Fenêtre Ouvrant	Aluminium	Peinture			Elément postérieur à 1949
	C	Fenêtre Ouvrant	Aluminium	Peinture			Elément postérieur à 1949
12415	C	Fenêtre Allège de fenêtre	Plâtre	Peinture	C	0,09	
12416					MD	0,24	
12417	C	Fenêtre Allège de fenêtre	Plâtre	Peinture	C	0,06	
12418					MD	0,07	
12419	C	Fenêtre Allège de fenêtre	Plâtre	Peinture	C	0,07	
12420					MD	0,08	
	C	Fenêtre Dormant	Aluminium	Peinture			Elément postérieur à 1949
	C	Fenêtre Dormant	Aluminium	Peinture			Elément postérieur à 1949
	C	Fenêtre Dormant	Aluminium	Peinture			Elément postérieur à 1949
12405	C	Mur	Plâtre	Peinture	C	0,07	
12406					MD	0,08	
12407	D	Mur	Plâtre	Peinture	C	0,09	
12408					MD	0,25	
	D	Porte Dormant	Boit brut				Bois brut
12413	D	Porte Ouvrant	Bois	Peinture	C	0,05	
12414					MD	0,04	
12421	Plafond	Plafond	Béton	Peinture	C	0,08	
12422					MD	0,1	
	Plafond	Plafond	Faux-plafond				Non peint

Plomb

N°	Zone	Unité de repérage	Substrat	Revêtement apparent	Localisation	Résultats (mg/cm²)	Observations
12423	Sol	Sol		Dalles de sol	C	0,05	
12424					MD	0,06	
	Toutes zones	Plinthes	Boit brut				Bois brut
Nombre total d'unités de repérage			23				
Commentaire sur le local			Néant				

27 (9ème)							
N°	Zone	Unité de repérage	Substrat	Revêtement apparent	Localisation	Résultats (mg/cm²)	Observations
12425	A	Mur	Plâtre	Peinture	C	0,08	
12426					MD	0,06	
	A	Porte Dormant	Boit brut				Bois brut
12433	A	Porte Ouvrant	Bois	Peinture	C	0,09	
12434					MD	0,07	
12427	B	Mur	Plâtre	Peinture	C	0,05	
12428					MD	0,19	
	B	Porte Dormant	Boit brut				Bois brut
12435	B	Porte Ouvrant	Bois	Peinture	C	0,08	
12436					MD	0,05	
	C	Fenêtre Ouvrant	Aluminium	Peinture			Elément postérieur à 1949
	C	Fenêtre Ouvrant	Aluminium	Peinture			Elément postérieur à 1949
	C	Fenêtre Ouvrant	Aluminium	Peinture			Elément postérieur à 1949
12439	C	Fenêtre Allège de fenêtre	Plâtre	Peinture	C	0,06	
12440					MD	0,08	
12441	C	Fenêtre Allège de fenêtre	Plâtre	Peinture	C	0,07	
12442					MD	0,14	
12443	C	Fenêtre Allège de fenêtre	Plâtre	Peinture	C	0,05	
12444					MD	0,1	
	C	Fenêtre Dormant	Aluminium	Peinture			Elément postérieur à 1949
	C	Fenêtre Dormant	Aluminium	Peinture			Elément postérieur à 1949
	C	Fenêtre Dormant	Aluminium	Peinture			Elément postérieur à 1949
12429	C	Mur	Plâtre	Peinture	C	0,04	
12430					MD	0,06	
12431	D	Mur	Plâtre	Peinture	C	0,06	
12432					MD	0,06	
	D	Porte Dormant	Boit brut				Bois brut
12437	D	Porte Ouvrant	Bois	Peinture	C	0,07	
12438					MD	0,05	
12447	Plafond	Plafond	Béton	Peinture	C	0,26	
12448					MD	0,04	
	Plafond	Plafond	Faux-plafond				Non peint
12445	Plafond	Plafond	Plâtre	Peinture	C	0,11	
12446					MD	0,09	

Plomb

N°	Zone	Unité de repérage	Substrat	Revêtement apparent	Localisation	Résultats (mg/cm²)	Observations
12449	Sol	Sol		Dalles de sol	C	0,08	
12450					MD	0,05	
	Toutes zones	Plinthes	Boit brut				Bois brut
Nombre total d'unités de repérage			24				
Commentaire sur le local			Néant				

29 (9ème)							
N°	Zone	Unité de repérage	Substrat	Revêtement apparent	Localisation	Résultats (mg/cm²)	Observations
12451	A	Mur	Plâtre	Peinture	C	0,05	
12452					MD	0,05	
	A	Porte Dormant	Boit brut				Bois brut
12459	A	Porte Ouvrant	Bois	Peinture	C	0,09	
12460					MD	0,09	
12453	B	Mur	Plâtre	Peinture	C	0,11	
12454					MD	0,03	
	B	Porte Dormant	Boit brut				Bois brut
12461	B	Porte Ouvrant	Bois	Peinture	C	0,1	
12462					MD	0,1	
	C	Fenêtre Ouvrant	Aluminium	Peinture			Elément postérieur à 1949
	C	Fenêtre Ouvrant	Aluminium	Peinture			Elément postérieur à 1949
12465	C	Fenêtre Allège de fenêtre	Plâtre	Peinture	C	0,06	
12466					MD	0,07	
12467	C	Fenêtre Allège de fenêtre	Plâtre	Peinture	C	0,11	
12468					MD	0,07	
	C	Fenêtre Dormant	Aluminium	Peinture			Elément postérieur à 1949
	C	Fenêtre Dormant	Aluminium	Peinture			Elément postérieur à 1949
12455	C	Mur	Plâtre	Peinture	C	0,08	
12456					MD	0,18	
12457	D	Mur	Plâtre	Peinture	C	0,05	
12458					MD	0,07	
	D	Porte Dormant	Boit brut				Bois brut
12463	D	Porte Ouvrant	Bois	Peinture	C	0,13	
12464					MD	0,05	
12469	Plafond	Plafond	Béton	Peinture	C	0,08	
12470					MD	0,1	
	Plafond	Plafond	Faux-plafond				Non peint
12471	Sol	Sol		Dalles de sol	C	0,05	
12472					MD	0,05	
	Toutes zones	Plinthes	Boit brut				Bois brut
Nombre total d'unités de repérage			20				
Commentaire sur le local			Néant				

Plomb

30 (9ème)							
N°	Zone	Unité de repérage	Substrat	Revêtement apparent	Localisation	Résultats (mg/cm²)	Observations
12473	A	Mur	Plâtre	Peinture	C	0,09	
12474					MD	0,05	
	A	Porte Dormant	Boit brut				Bois brut
12481	A	Porte Ouvrant	Bois	Peinture	C	0,1	
12482					MD	0,07	
12475	B	Mur	Plâtre	Peinture	C	0,25	
12476					MD	0,16	
	B	Porte Dormant	Boit brut				Bois brut
12483	B	Porte Ouvrant	Bois	Peinture	C	0,01	
12484					MD	0,06	
	C	Fenêtre Ouvrant	Aluminium	Peinture			Elément postérieur à 1949
	C	Fenêtre Ouvrant	Aluminium	Peinture			Elément postérieur à 1949
	C	Fenêtre Ouvrant	Aluminium	Peinture			Elément postérieur à 1949
	C	Fenêtre Ouvrant	Aluminium	Peinture			Elément postérieur à 1949
12487	C	Fenêtre Allège de fenêtre	Plâtre	Peinture	C	0,07	
12488					MD	0,08	
12489	C	Fenêtre Allège de fenêtre	Plâtre	Peinture	C	0,1	
12490					MD	0,21	
12491	C	Fenêtre Allège de fenêtre	Plâtre	Peinture	C	0,11	
12492					MD	0,11	
12499	C	Fenêtre Allège de fenêtre	Plâtre	Peinture	C	0,27	
12500					MD	0,28	
	C	Fenêtre Dormant	Aluminium	Peinture			Elément postérieur à 1949
	C	Fenêtre Dormant	Aluminium	Peinture			Elément postérieur à 1949
	C	Fenêtre Dormant	Aluminium	Peinture			Elément postérieur à 1949
	C	Fenêtre Dormant	Aluminium	Peinture			Elément postérieur à 1949
12477	C	Mur	Plâtre	Peinture	C	0,1	
12478					MD	0,21	
12479	D	Mur	Plâtre	Peinture	C	0,07	
12480					MD	0,09	
	D	Porte Dormant	Boit brut				Bois brut
12485	D	Porte Ouvrant	Bois	Peinture	C	0,09	
12486					MD	0,05	
12495	Plafond	Plafond	Béton	Peinture	C	0,08	
12496					MD	0,25	
	Plafond	Plafond	Faux-plafond				Non peint
12493	Plafond	Plafond	Plâtre	Peinture	C	0,2	
12494					MD	0,07	
12497	Sol	Sol		Dalles de sol	C	0,08	
12498					MD	0,05	
	Toutes zones	Plinthes	Boit brut				Bois brut
Nombre total d'unités de repérage		27					
Commentaire sur le local		Néant					

Plomb

35 (9ème)							
N°	Zone	Unité de repérage	Substrat	Revêtement apparent	Localisation	Résultats (mg/cm²)	Observations
12501	A	Mur	Plâtre	Peinture	C	0,06	
12502					MD	0,1	
	A	Porte Dormant	Boit brut				Bois brut
12509	A	Porte Ouvrant	Bois	Peinture	C	0,26	
12510					MD	0,15	
12503	B	Mur	Plâtre	Peinture	C	0,17	
12504					MD	0,09	
	B	Porte Dormant	Boit brut				Bois brut
12511	B	Porte Ouvrant	Bois	Peinture	C	0,08	
12512					MD	0,22	
	C	Fenêtre Ouvrant	Aluminium	Peinture			Elément postérieur à 1949
	C	Fenêtre Ouvrant	Aluminium	Peinture			Elément postérieur à 1949
12513	C	Fenêtre Allège de fenêtre	Plâtre	Peinture	C	0,13	
12514					MD	0,09	
12515	C	Fenêtre Allège de fenêtre	Plâtre	Peinture	C	0,1	
12516					MD	0,06	
	C	Fenêtre Dormant	Aluminium	Peinture			Elément postérieur à 1949
	C	Fenêtre Dormant	Aluminium	Peinture			Elément postérieur à 1949
12505	C	Mur	Plâtre	Peinture	C	0,08	
12506					MD	0,01	
12507	D	Mur	Plâtre	Peinture	C	0,07	
12508					MD	0,07	
12517	Plafond	Plafond	Béton	Peinture	C	0,05	
12518					MD	0,09	
	Plafond	Plafond	Faux-plafond				Non peint
12519	Sol	Sol		Dalles de sol	C	0,06	
12520					MD	0,04	
	Toutes zones	Plinthes	Boit brut				Bois brut
Nombre total d'unités de repérage			18				
Commentaire sur le local			Néant				

38 (9ème)							
N°	Zone	Unité de repérage	Substrat	Revêtement apparent	Localisation	Résultats (mg/cm²)	Observations
12521	A	Mur	Plâtre	Peinture	C	0,22	
12522					MD	0,04	
	A	Porte Dormant	Boit brut				Bois brut
	A	Porte Dormant	Boit brut				Bois brut
12529	A	Porte Ouvrant	Bois	Peinture	C	0,07	
12530					MD	0,25	
12531	A	Porte Ouvrant	Bois	Peinture	C	0,03	
12532					MD	0,06	

Plomb

N°	Zone	Unité de repérage	Substrat	Revêtement apparent	Localisation	Résultats (mg/cm²)	Observations
12523	B	Mur	Plâtre	Peinture	C	0,07	
12524					MD	0,09	
	C	Fenêtre Ouvrant	Aluminium	Peinture			Elément postérieur à 1949
	C	Fenêtre Ouvrant	Aluminium	Peinture			Elément postérieur à 1949
	C	Fenêtre Ouvrant	Aluminium	Peinture			Elément postérieur à 1949
	C	Fenêtre Ouvrant	Aluminium	Peinture			Elément postérieur à 1949
12535	C	Fenêtre Allège de fenêtre	Plâtre	Peinture	C	0,13	
12536					MD	0,11	
12537	C	Fenêtre Allège de fenêtre	Plâtre	Peinture	C	0,07	
12538					MD	0,04	
12539	C	Fenêtre Allège de fenêtre	Plâtre	Peinture	C	0,01	
12540					MD	0,17	
12541	C	Fenêtre Allège de fenêtre	Plâtre	Peinture	C	0,06	
12542					MD	0,09	
	C	Fenêtre Dormant	Aluminium	Peinture			Elément postérieur à 1949
	C	Fenêtre Dormant	Aluminium	Peinture			Elément postérieur à 1949
	C	Fenêtre Dormant	Aluminium	Peinture			Elément postérieur à 1949
	C	Fenêtre Dormant	Aluminium	Peinture			Elément postérieur à 1949
12525	C	Mur	Plâtre	Peinture	C	0,06	
12526					MD	0,09	
12527	D	Mur	Plâtre	Peinture	C	0,04	
12528					MD	0,09	
	D	Porte Dormant	Boit brut				Bois brut
12533	D	Porte Ouvrant	Bois	Peinture	C	0,1	
12534					MD	0,06	
12545	Plafond	Plafond	Béton	Peinture	C	0,09	
12546					MD	0,09	
	Plafond	Plafond	Faux-plafond				Non peint
12543	Plafond	Plafond	Plâtre	Peinture	C	0,05	
12544					MD	0,06	
12547	Sol	Sol		Dalles de sol	C	0,1	
12548					MD	0,1	
	Toutes zones	Plinthes	Boit brut				Bois brut
Nombre total d'unités de repérage		27					
Commentaire sur le local		Néant					

40 (9ème)							
N°	Zone	Unité de repérage	Substrat	Revêtement apparent	Localisation	Résultats (mg/cm²)	Observations
12549	A	Mur	Plâtre	Peinture	C	0,24	
12550					MD	0,05	
	A	Porte Dormant	Boit brut				Bois brut
12557	A	Porte Ouvrant	Bois	Peinture	C	0,1	

Plomb

N°	Zone	Unité de repérage	Substrat	Revêtement apparent	Localisation	Résultats (mg/cm²)	Observations
12558					MD	0,09	
12551	B	Mur	Plâtre	Peinture	C	0,06	
12552					MD	0,1	
	B	Porte Dormant	Boit brut				Bois brut
12559	B	Porte Ouvrant	Bois	Peinture	C	0,15	
12560					MD	0,11	
	C	Fenêtre Ouvrant	Aluminium	Peinture			Elément postérieur à 1949
	C	Fenêtre Ouvrant	Aluminium	Peinture			Elément postérieur à 1949
12561	C	Fenêtre Allège de fenêtre	Plâtre	Peinture	C	0,11	
12562					MD	0,11	
12563	C	Fenêtre Allège de fenêtre	Plâtre	Peinture	C	0,06	
12564					MD	0,02	
	C	Fenêtre Dormant	Aluminium	Peinture			Elément postérieur à 1949
	C	Fenêtre Dormant	Aluminium	Peinture			Elément postérieur à 1949
12553	C	Mur	Plâtre	Peinture	C	0,07	
12554					MD	0,1	
12555	D	Mur	Plâtre	Peinture	C	0,07	
12556					MD	0,08	
12565	Plafond	Plafond	Béton	Peinture	C	0,1	
12566					MD	0,1	
	Plafond	Plafond	Faux-plafond				Non peint
12567	Sol	Sol		Dalles de sol	C	0,05	
12568					MD	0,09	
	Toutes zones	Plinthes	Boit brut				Bois brut

Nombre total d'unités de repérage	18
Commentaire sur le local	Néant

42 (9ème)							
N°	Zone	Unité de repérage	Substrat	Revêtement apparent	Localisation	Résultats (mg/cm²)	Observations
12569	A	Mur	Plâtre	Peinture	C	0,08	
12570					MD	0,04	
	A	Porte Dormant	Boit brut				Bois brut
12577	A	Porte Ouvrant	Bois	Peinture	C	0,11	
12578					MD	0,09	
	B	Fenêtre Ouvrant	Aluminium	Peinture			Elément postérieur à 1949
	B	Fenêtre Ouvrant	Aluminium	Peinture			Elément postérieur à 1949
12579	B	Fenêtre Allège de fenêtre	Plâtre	Peinture	C	0,07	
12580					MD	0,05	
12581	B	Fenêtre Allège de fenêtre	Plâtre	Peinture	C	0,03	
12582					MD	0,08	
	B	Fenêtre Dormant	Aluminium	Peinture			Elément postérieur à 1949
	B	Fenêtre Dormant	Aluminium	Peinture			Elément postérieur à 1949

Plomb

N°	Zone	Unité de repérage	Substrat	Revêtement apparent	Localisation	Résultats (mg/cm²)	Observations
12571	B	Mur	Plâtre	Peinture	C	0,1	
12572					MD	0,08	
12573	C	Mur	Plâtre	Peinture	C	0,07	
12574					MD	0,05	
12575	D	Mur	Plâtre	Peinture	C	0,2	
12576					MD	0,05	
12583	Plafond	Plafond	Béton	Peinture	C	0,08	
12584					MD	0,08	
	Plafond	Plafond	Faux-plafond				Non peint
12585	Sol	Sol		Dalles de sol	C	0,09	
12586					MD	0,2	
	Toutes zones	Plinthes	Boit brut				Bois brut

Nombre total d'unités de repérage	16
Commentaire sur le local	Néant

45 (9ème)							
N°	Zone	Unité de repérage	Substrat	Revêtement apparent	Localisation	Résultats (mg/cm²)	Observations
12587	A	Mur	Plâtre	Peinture	C	0,05	
12588					MD	0,04	
	A	Porte Dormant	Boit brut				Bois brut
12595	A	Porte Ouvrant	Bois	Peinture	C	0,2	
12596					MD	0,06	
12589	B	Mur	Plâtre	Peinture	C	0,1	
12590					MD	0,06	
12591	C	Mur	Plâtre	Peinture	C	0,06	
12592					MD	0,09	
	D	Fenêtre Ouvrant	Aluminium	Peinture			Elément postérieur à 1949
	D	Fenêtre Ouvrant	Aluminium	Peinture			Elément postérieur à 1949
12599	D	Fenêtre Allège de fenêtre	Plâtre	Peinture	C	0,09	
12600					MD	0,09	
12601	D	Fenêtre Allège de fenêtre	Plâtre	Peinture	C	0,06	
12602					MD	0,07	
	D	Fenêtre Dormant	Aluminium	Peinture			Elément postérieur à 1949
	D	Fenêtre Dormant	Aluminium	Peinture			Elément postérieur à 1949
12593	D	Mur	Plâtre	Peinture	C	0,09	
12594					MD	0,08	
12603	Plafond	Plafond	Béton	Peinture	C	0,1	
12604					MD	0,1	
	Plafond	Plafond	Faux-plafond				Non peint
12597	Sol	Sol		Dalles de sol	C	0,04	
12598					MD	0,06	
	Toutes zones	Plinthes	Boit brut				Bois brut

Nombre total d'unités de repérage	16
Commentaire sur le local	Néant

46 (9ème)							
N°	Zone	Unité de repérage	Substrat	Revêtement apparent	Localisation	Résultats (mg/cm²)	Observations
12605	A	Mur	Plâtre	Peinture	C	0,11	
12606					MD	0,07	
	A	Porte Dormant	Boit brut				Bois brut
12613	A	Porte Ouvrant	Bois	Peinture	C	0,19	
12614					MD	0,24	
12607	B	Mur	Plâtre	Peinture	C	0,07	
12608					MD	0,11	
	C	Fenêtre Ouvrant	Aluminium	Peinture			Elément postérieur à 1949
	C	Fenêtre Ouvrant	Aluminium	Peinture			Elément postérieur à 1949
12615	C	Fenêtre Allège de fenêtre	Plâtre	Peinture	C	0,1	
12616					MD	0,09	
12617	C	Fenêtre Allège de fenêtre	Plâtre	Peinture	C	0,09	
12618					MD	0,05	
	C	Fenêtre Dormant	Aluminium	Peinture			Elément postérieur à 1949
	C	Fenêtre Dormant	Aluminium	Peinture			Elément postérieur à 1949
12609	C	Mur	Plâtre	Peinture	C	0,16	
12610					MD	0,07	
12611	D	Mur	Plâtre	Peinture	C	0,09	
12612					MD	0,06	
12619	Plafond	Plafond	Béton	Peinture	C	0,05	
12620					MD	0,1	
	Plafond	Plafond	Faux-plafond				Non peint
12621	Sol	Sol		Dalles de sol	C	0,23	
12622					MD	0,04	
	Toutes zones	Plinthes	Boit brut				Bois brut

Nombre total d'unités de repérage	16
Commentaire sur le local	Néant

49 (9ème)							
N°	Zone	Unité de repérage	Substrat	Revêtement apparent	Localisation	Résultats (mg/cm²)	Observations
12623	A	Mur	Plâtre	Peinture	C	0,1	
12624					MD	0,06	
	A	Porte Dormant	Boit brut				Bois brut
	A	Porte Dormant	Boit brut				Bois brut
12631	A	Porte Ouvrant	Bois	Peinture	C	0,06	
12632					MD	0,05	
12649	A	Porte Ouvrant	Bois	Peinture	C	0,04	
12650					MD	0,1	

Plomb

N°	Zone	Unité de repérage	Substrat	Revêtement apparent	Localisation	Résultats (mg/cm²)	Observations
12625	B	Mur	Plâtre	Peinture	C	0,25	
12626					MD	0,09	
	B	Porte Dormant	Boit brut				Bois brut
12633	B	Porte Ouvrant	Bois	Peinture	C	0,09	
12634					MD	0,07	
	C	Fenêtre Ouvrant	Aluminium	Peinture			Elément postérieur à 1949
	C	Fenêtre Ouvrant	Aluminium	Peinture			Elément postérieur à 1949
	C	Fenêtre Ouvrant	Aluminium	Peinture			Elément postérieur à 1949
	C	Fenêtre Ouvrant	Aluminium	Peinture			Elément postérieur à 1949
12637	C	Fenêtre Allège de fenêtre	Plâtre	Peinture	C	0,25	
12638					MD	0,1	
12639	C	Fenêtre Allège de fenêtre	Plâtre	Peinture	C	0,1	
12640					MD	0,09	
12641	C	Fenêtre Allège de fenêtre	Plâtre	Peinture	C	0,11	
12642					MD	0,24	
12651	C	Fenêtre Allège de fenêtre	Plâtre	Peinture	C	0,06	
12652					MD	0,09	
	C	Fenêtre Dormant	Aluminium	Peinture			Elément postérieur à 1949
	C	Fenêtre Dormant	Aluminium	Peinture			Elément postérieur à 1949
	C	Fenêtre Dormant	Aluminium	Peinture			Elément postérieur à 1949
	C	Fenêtre Dormant	Aluminium	Peinture			Elément postérieur à 1949
12627	C	Mur	Plâtre	Peinture	C	0,11	
12628					MD	0,08	
12629	D	Mur	Plâtre	Peinture	C	0,05	
12630					MD	0,09	
	D	Porte Dormant	Boit brut				Bois brut
12635	D	Porte Ouvrant	Bois	Peinture	C	0,11	
12636					MD	0,1	
12645	Plafond	Plafond	Béton	Peinture	C	0,05	
12646					MD	0,05	
	Plafond	Plafond	Faux-plafond				Non peint
12643	Plafond	Plafond	Plâtre	Peinture	C	0,12	
12644					MD	0,05	
12647	Sol	Sol		Dalles de sol	C	0,06	
12648					MD	0,04	
	Toutes zones	Plinthes	Boit brut				Bois brut

Nombre total d'unités de repérage

29

Commentaire sur le local

Néant

52 (9ème)

N°	Zone	Unité de repérage	Substrat	Revêtement apparent	Localisation	Résultats (mg/cm²)	Observations
12653	A	Mur	Plâtre	Peinture	C	0,05	

Plomb

N°	Zone	Unité de repérage	Substrat	Revêtement apparent	Localisation	Résultats (mg/cm²)	Observations
12654					MD	0,08	
	A	Porte Dormant	Boit brut				Bois brut
12661	A	Porte Ouvrant	Bois	Peinture	C	0,19	
12662					MD	0,2	
12655	B	Mur	Plâtre	Peinture	C	0,07	
12656					MD	0,22	
	C	Fenêtre Ouvrant	Aluminium	Peinture			Elément postérieur à 1949
	C	Fenêtre Ouvrant	Aluminium	Peinture			Elément postérieur à 1949
12663	C	Fenêtre Allège de fenêtre	Plâtre	Peinture	C	0,09	
12664					MD	0,11	
12665	C	Fenêtre Allège de fenêtre	Plâtre	Peinture	C	0,06	
12666					MD	0,07	
	C	Fenêtre Dormant	Aluminium	Peinture			Elément postérieur à 1949
	C	Fenêtre Dormant	Aluminium	Peinture			Elément postérieur à 1949
12657	C	Mur	Plâtre	Peinture	C	0,05	
12658					MD	0,1	
12659	D	Mur	Plâtre	Peinture	C	0,15	
12660					MD	0,08	
12667	Plafond	Plafond	Béton	Peinture	C	0,07	
12668					MD	0,09	
	Plafond	Plafond	Faux-plafond				Non peint
12669	Sol	Sol		Dalles de sol	C	0,1	
12670					MD	0,08	
	Toutes zones	Plinthes	Boit brut				Bois brut

Nombre total d'unités de repérage	16
Commentaire sur le local	Néant

55 (9ème)							
N°	Zone	Unité de repérage	Substrat	Revêtement apparent	Localisation	Résultats (mg/cm²)	Observations
12671	A	Mur	Plâtre	Peinture	C	0,04	
12672					MD	0,05	
	A	Porte Dormant	Boit brut				Bois brut
12679	A	Porte Ouvrant	Bois	Peinture	C	0,15	
12680					MD	0,07	
12673	B	Mur	Plâtre	Peinture	C	0,07	
12674					MD	0,17	
	C	Fenêtre Ouvrant	Aluminium	Peinture			Elément postérieur à 1949
	C	Fenêtre Ouvrant	Aluminium	Peinture			Elément postérieur à 1949
12681	C	Fenêtre Allège de fenêtre	Plâtre	Peinture	C	0,06	
12682					MD	0,13	
12683	C	Fenêtre Allège de fenêtre	Plâtre	Peinture	C	0,1	
12684					MD	0,1	

Plomb

N°	Zone	Unité de repérage	Substrat	Revêtement apparent	Localisation	Résultats (mg/cm²)	Observations
	C	Fenêtre Dormant	Aluminium	Peinture			Elément postérieur à 1949
	C	Fenêtre Dormant	Aluminium	Peinture			Elément postérieur à 1949
12675	C	Mur	Plâtre	Peinture	C	0,06	
12676					MD	0,04	
12677	D	Mur	Plâtre	Peinture	C	0,02	
12678					MD	0,04	
12685	Plafond	Plafond	Béton	Peinture	C	0,07	
12686					MD	0,1	
	Plafond	Plafond	Faux-plafond				Non peint
12687	Sol	Sol		Dalles de sol	C	0,05	
12688					MD	0,09	
	Toutes zones	Plinthes	Boit brut				Bois brut

Nombre total d'unités de repérage

16

Commentaire sur le local

Néant

56 (9ème)

N°	Zone	Unité de repérage	Substrat	Revêtement apparent	Localisation	Résultats (mg/cm²)	Observations
12689	A	Mur	Plâtre	Peinture	C	0,09	
12690					MD	0,04	
	A	Porte Dormant	Boit brut				Bois brut
12697	A	Porte Ouvrant	Bois	Peinture	C	0,04	
12698					MD	0,09	
12691	B	Mur	Plâtre	Peinture	C	0,05	
12692					MD	0,1	
	C	Fenêtre Ouvrant	Aluminium	Peinture			Elément postérieur à 1949
	C	Fenêtre Ouvrant	Aluminium	Peinture			Elément postérieur à 1949
12699	C	Fenêtre Allège de fenêtre	Plâtre	Peinture	C	0,07	
12700					MD	0,16	
12701	C	Fenêtre Allège de fenêtre	Plâtre	Peinture	C	0,07	
12702					MD	0,07	
	C	Fenêtre Dormant	Aluminium	Peinture			Elément postérieur à 1949
	C	Fenêtre Dormant	Aluminium	Peinture			Elément postérieur à 1949
12693	C	Mur	Plâtre	Peinture	C	0,08	
12694					MD	0,1	
12695	D	Mur	Plâtre	Peinture	C	0,07	
12696					MD	0,06	
12703	Plafond	Plafond	Béton	Peinture	C	0,04	
12704					MD	0,06	
	Plafond	Plafond	Faux-plafond				Non peint
12705	Sol	Sol		Dalles de sol	C	0,08	
12706					MD	0,05	
	Toutes zones	Plinthes	Boit brut				Bois brut

Plomb

Nombre total d'unités de repérage	16
Commentaire sur le local	Néant

59 (9ème)							
N°	Zone	Unité de repérage	Substrat	Revêtement apparent	Localisation	Résultats (mg/cm²)	Observations
12707	A	Mur	Plâtre	Peinture	C	0,19	
12708					MD	0,08	
	A	Porte Dormant	Boit brut				Bois brut
	A	Porte Dormant	Boit brut				Bois brut
12715	A	Porte Ouvrant	Bois	Peinture	C	0,06	
12716					MD	0,04	
12727	A	Porte Ouvrant	Bois	Peinture	C	0,07	
12728					MD	0,11	
12709	B	Mur	Plâtre	Peinture	C	0,11	
12710					MD	0,21	
	C	Fenêtre Ouvrant	Aluminium	Peinture			Elément postérieur à 1949
	C	Fenêtre Ouvrant	Aluminium	Peinture			Elément postérieur à 1949
	C	Fenêtre Ouvrant	Aluminium	Peinture			Elément postérieur à 1949
12717	C	Fenêtre Allège de fenêtre	Plâtre	Peinture	C	0,17	
12718					MD	0,1	
12719	C	Fenêtre Allège de fenêtre	Plâtre	Peinture	C	0,07	
12720					MD	0,07	
12721	C	Fenêtre Allège de fenêtre	Plâtre	Peinture	C	0,11	
12722					MD	0,07	
	C	Fenêtre Dormant	Aluminium	Peinture			Elément postérieur à 1949
	C	Fenêtre Dormant	Aluminium	Peinture			Elément postérieur à 1949
	C	Fenêtre Dormant	Aluminium	Peinture			Elément postérieur à 1949
12711	C	Mur	Plâtre	Peinture	C	0,08	
12712					MD	0,05	
12713	D	Mur	Plâtre	Peinture	C	0,11	
12714					MD	0,11	
12723	Plafond	Plafond	Béton	Peinture	C	0,1	
12724					MD	0,07	
	Plafond	Plafond	Faux-plafond				Non peint
12725	Sol	Sol		Dalles de sol	C	0,1	
12726					MD	0,18	
	Toutes zones	Plinthes	Boit brut				Bois brut

Nombre total d'unités de repérage	21
Commentaire sur le local	Néant

62 (9ème)							
N°	Zone	Unité de repérage	Substrat	Revêtement apparent	Localisation	Résultats (mg/cm²)	Observations
12729	A	Mur	Plâtre	Peinture	C	0,07	

Plomb

N°	Zone	Unité de repérage	Substrat	Revêtement apparent	Localisation	Résultats (mg/cm²)	Observations
12730					MD	0,06	
	A	Porte Dormant	Boit brut				Bois brut
12737	A	Porte Ouvrant	Bois	Peinture	C	0,11	
12738					MD	0,1	
12731	B	Mur	Plâtre	Peinture	C	0,06	
12732					MD	0,04	
	C	Fenêtre Ouvrant	Aluminium	Peinture			Elément postérieur à 1949
	C	Fenêtre Ouvrant	Aluminium	Peinture			Elément postérieur à 1949
	C	Fenêtre Ouvrant	Aluminium	Peinture			Elément postérieur à 1949
12739	C	Fenêtre Allège de fenêtre	Plâtre	Peinture	C	0,2	
12740					MD	0,05	
12741	C	Fenêtre Allège de fenêtre	Plâtre	Peinture	C	0,04	
12742					MD	0,04	
12743	C	Fenêtre Allège de fenêtre	Plâtre	Peinture	C	0,07	
12744					MD	0,04	
	C	Fenêtre Dormant	Aluminium	Peinture			Elément postérieur à 1949
	C	Fenêtre Dormant	Aluminium	Peinture			Elément postérieur à 1949
	C	Fenêtre Dormant	Aluminium	Peinture			Elément postérieur à 1949
12733	C	Mur	Plâtre	Peinture	C	0,09	
12734					MD	0,1	
12735	D	Mur	Plâtre	Peinture	C	0,09	
12736					MD	0,08	
12745	Plafond	Plafond	Béton	Peinture	C	0,07	
12746					MD	0,09	
	Plafond	Plafond	Faux-plafond				Non peint
12747	Sol	Sol		Dalles de sol	C	0,16	
12748					MD	0,09	
	Toutes zones	Plinthes	Boit brut				Bois brut

Nombre total d'unités de repérage

19

Commentaire sur le local

Néant

66 (9ème)

N°	Zone	Unité de repérage	Substrat	Revêtement apparent	Localisation	Résultats (mg/cm²)	Observations
12749	A	Mur	Plâtre	Peinture	C	0,09	
12750					MD	0,1	
	A	Porte Dormant	Boit brut				Bois brut
12757	A	Porte Ouvrant	Bois	Peinture	C	0,09	
12758					MD	0,11	
12751	B	Mur	Plâtre	Peinture	C	0,07	
12752					MD	0,07	
	C	Fenêtre Ouvrant	Aluminium	Peinture			Elément postérieur à 1949
	C	Fenêtre Ouvrant	Aluminium	Peinture			Elément postérieur à 1949

Plomb

N°	Zone	Unité de repérage	Substrat	Revêtement apparent	Localisation	Résultats (mg/cm²)	Observations
	C	Fenêtre Ouvrant	Aluminium	Peinture			Elément postérieur à 1949
12759	C	Fenêtre Allège de fenêtre	Plâtre	Peinture	C	0,19	
12760					MD	0,28	
12761	C	Fenêtre Allège de fenêtre	Plâtre	Peinture	C	0,08	
12762					MD	0,16	
12763	C	Fenêtre Allège de fenêtre	Plâtre	Peinture	C	0,04	
12764					MD	0,08	
	C	Fenêtre Dormant	Aluminium	Peinture			Elément postérieur à 1949
	C	Fenêtre Dormant	Aluminium	Peinture			Elément postérieur à 1949
	C	Fenêtre Dormant	Aluminium	Peinture			Elément postérieur à 1949
12753	C	Mur	Plâtre	Peinture	C	0,1	
12754					MD	0,06	
12755	D	Mur	Plâtre	Peinture	C	0,07	
12756					MD	0,05	
12765	Plafond	Plafond	Béton	Peinture	C	0,08	
12766					MD	0,1	
	Plafond	Plafond	Faux-plafond				Non peint
12767	Sol	Sol		Dalles de sol	C	0,09	
12768					MD	0,08	
	Toutes zones	Plinthes	Boit brut				Bois brut

Nombre total d'unités de repérage

19

Commentaire sur le local

Néant

68 (9ème)

N°	Zone	Unité de repérage	Substrat	Revêtement apparent	Localisation	Résultats (mg/cm²)	Observations
12769	A	Mur	Plâtre	Peinture	C	0,11	
12770					MD	0,07	
	A	Porte Dormant	Boit brut				Bois brut
12777	A	Porte Ouvrant	Bois	Peinture	C	0,04	
12778					MD	0,04	
12771	B	Mur	Plâtre	Peinture	C	0,05	
12772					MD	0,1	
	C	Fenêtre Ouvrant	Aluminium	Peinture			Elément postérieur à 1949
	C	Fenêtre Ouvrant	Aluminium	Peinture			Elément postérieur à 1949
12779	C	Fenêtre Allège de fenêtre	Plâtre	Peinture	C	0,1	
12780					MD	0,08	
12781	C	Fenêtre Allège de fenêtre	Plâtre	Peinture	C	0,06	
12782					MD	0,08	
	C	Fenêtre Dormant	Aluminium	Peinture			Elément postérieur à 1949
	C	Fenêtre Dormant	Aluminium	Peinture			Elément postérieur à 1949
12773	C	Mur	Plâtre	Peinture	C	0,11	
12774					MD	0,04	

Plomb

N°	Zone	Unité de repérage	Substrat	Revêtement apparent	Localisation	Résultats (mg/cm²)	Observations
12775	D	Mur	Plâtre	Peinture	C	0,15	
12776					MD	0,09	
12783	Plafond	Plafond	Béton	Peinture	C	0,06	
12784					MD	0,04	
	Plafond	Plafond	Faux-plafond				Non peint
12785	Sol	Sol		Dalles de sol	C	0,1	
12786					MD	0,04	
	Toutes zones	Plinthes	Boit brut				Bois brut
Nombre total d'unités de repérage			16				
Commentaire sur le local			Néant				

69 (9ème)							
N°	Zone	Unité de repérage	Substrat	Revêtement apparent	Localisation	Résultats (mg/cm²)	Observations
12787	A	Mur	Plâtre	Peinture	C	0,11	
12788					MD	0,17	
	A	Porte Dormant	Boit brut				Bois brut
12795	A	Porte Ouvrant	Bois	Peinture	C	0,05	
12796					MD	0,04	
12789	B	Mur	Plâtre	Peinture	C	0,09	
12790					MD	0,04	
	C	Fenêtre Ouvrant	Aluminium	Peinture			Elément postérieur à 1949
	C	Fenêtre Ouvrant	Aluminium	Peinture			Elément postérieur à 1949
	C	Fenêtre Ouvrant	Aluminium	Peinture			Elément postérieur à 1949
12797	C	Fenêtre Allège de fenêtre	Plâtre	Peinture	C	0,22	
12798					MD	0,07	
12799	C	Fenêtre Allège de fenêtre	Plâtre	Peinture	C	0,09	
12800					MD	0,05	
12801	C	Fenêtre Allège de fenêtre	Plâtre	Peinture	C	0,17	
12802					MD	0,11	
	C	Fenêtre Dormant	Aluminium	Peinture			Elément postérieur à 1949
	C	Fenêtre Dormant	Aluminium	Peinture			Elément postérieur à 1949
	C	Fenêtre Dormant	Aluminium	Peinture			Elément postérieur à 1949
12791	C	Mur	Plâtre	Peinture	C	0,09	
12792					MD	0,08	
12793	D	Mur	Plâtre	Peinture	C	0,06	
12794					MD	0,1	
12803	Plafond	Plafond	Béton	Peinture	C	0,09	
12804					MD	0,11	
	Plafond	Plafond	Faux-plafond				Non peint
12805	Sol	Sol		Dalles de sol	C	0,05	
12806					MD	0,24	
	Toutes zones	Plinthes	Boit brut				Bois brut

Plomb

Nombre total d'unités de repérage	19
Commentaire sur le local	Néant

72 (9ème)

N°	Zone	Unité de repérage	Substrat	Revêtement apparent	Localisation	Résultats (mg/cm²)	Observations
12807	A	Mur	Plâtre	Peinture	C	0,08	
12808					MD	0,06	
	A	Porte Dormant	Boit brut				Bois brut
12815	A	Porte Ouvrant	Bois	Peinture	C	0,1	
12816					MD	0,08	
12809	B	Mur	Plâtre	Peinture	C	0,07	
12810					MD	0,11	
	C	Fenêtre Ouvrant	Aluminium	Peinture			Elément postérieur à 1949
	C	Fenêtre Ouvrant	Aluminium	Peinture			Elément postérieur à 1949
12817	C	Fenêtre Allège de fenêtre	Plâtre	Peinture	C	0,17	
12818					MD	0,07	
12819	C	Fenêtre Allège de fenêtre	Plâtre	Peinture	C	0,06	
12820					MD	0,09	
	C	Fenêtre Dormant	Aluminium	Peinture			Elément postérieur à 1949
	C	Fenêtre Dormant	Aluminium	Peinture			Elément postérieur à 1949
12811	C	Mur	Plâtre	Peinture	C	0,02	
12812					MD	0,08	
12813	D	Mur	Plâtre	Peinture	C	0,08	
12814					MD	0,06	
12821	Plafond	Plafond	Béton	Peinture	C	0,09	
12822					MD	0,1	
	Plafond	Plafond	Faux-plafond				Non peint
12823	Sol	Sol		Dalles de sol	C	0,08	
12824					MD	0,11	
	Toutes zones	Plinthes	Boit brut				Bois brut

Nombre total d'unités de repérage	16
Commentaire sur le local	Néant

74 (9ème)

N°	Zone	Unité de repérage	Substrat	Revêtement apparent	Localisation	Résultats (mg/cm²)	Observations
12825	A	Mur	Plâtre	Peinture	C	0,1	
12826					MD	0,04	
	A	Porte Dormant	Boit brut				Bois brut
12833	A	Porte Ouvrant	Bois	Peinture	C	0,21	
12834					MD	0,05	
12827	B	Mur	Plâtre	Peinture	C	0,13	
12828					MD	0,09	
	C	Fenêtre Ouvrant	Aluminium	Peinture			Elément postérieur à 1949

Plomb

N°	Zone	Unité de repérage	Substrat	Revêtement apparent	Localisation	Résultats (mg/cm²)	Observations
	C	Fenêtre Ouvrant	Aluminium	Peinture			Elément postérieur à 1949
	C	Fenêtre Ouvrant	Aluminium	Peinture			Elément postérieur à 1949
12837	C	Fenêtre Allège de fenêtre	Plâtre	Peinture	C	0,21	
12838					MD	0,17	
12839	C	Fenêtre Allège de fenêtre	Plâtre	Peinture	C	0,21	
12840					MD	0,04	
12841	C	Fenêtre Allège de fenêtre	Plâtre	Peinture	C	0,25	
12842					MD	0,04	
	C	Fenêtre Dormant	Aluminium	Peinture			Elément postérieur à 1949
	C	Fenêtre Dormant	Aluminium	Peinture			Elément postérieur à 1949
	C	Fenêtre Dormant	Aluminium	Peinture			Elément postérieur à 1949
12829	C	Mur	Plâtre	Peinture	C	0,07	
12830					MD	0,04	
12831	D	Mur	Plâtre	Peinture	C	0,04	
12832					MD	0,07	
	D	Porte Dormant	Boit brut				Bois brut
12835	D	Porte Ouvrant	Bois	Peinture	C	0,04	
12836					MD	0,18	
12845	Plafond	Plafond	Béton	Peinture	C	0,2	
12846					MD	0,09	
	Plafond	Plafond	Faux-plafond				Non peint
12843	Plafond	Plafond	Plâtre	Peinture	C	0,07	
12844					MD	0,07	
12847	Sol	Sol		Dalles de sol	C	0,09	
12848					MD	0,1	
	Toutes zones	Plinthes	Boit brut				Bois brut

Nombre total d'unités de repérage

22

Commentaire sur le local

Néant

79 (9ème)

N°	Zone	Unité de repérage	Substrat	Revêtement apparent	Localisation	Résultats (mg/cm²)	Observations
12849	A	Mur	Plâtre	Peinture	C	0,1	
12850					MD	0,1	
	A	Porte Dormant	Boit brut				Bois brut
12857	A	Porte Ouvrant	Bois	Peinture	C	0,07	
12858					MD	0,07	
12851	B	Mur	Plâtre	Peinture	C	0,15	
12852					MD	0,06	
	B	Porte Dormant	Boit brut				Bois brut
12859	B	Porte Ouvrant	Bois	Peinture	C	0,04	
12860					MD	0,07	
	C	Fenêtre Ouvrant	Aluminium	Peinture			Elément postérieur à 1949

Plomb

N°	Zone	Unité de repérage	Substrat	Revêtement apparent	Localisation	Résultats (mg/cm²)	Observations
	C	Fenêtre Ouvrant	Aluminium	Peinture			Elément postérieur à 1949
	C	Fenêtre Ouvrant	Aluminium	Peinture			Elément postérieur à 1949
12861	C	Fenêtre Allège de fenêtre	Plâtre	Peinture	C	0,1	
12862					MD	0,05	
12863	C	Fenêtre Allège de fenêtre	Plâtre	Peinture	C	0,05	
12864					MD	0,06	
12865	C	Fenêtre Allège de fenêtre	Plâtre	Peinture	C	0,07	
12866					MD	0,06	
	C	Fenêtre Dormant	Aluminium	Peinture			Elément postérieur à 1949
	C	Fenêtre Dormant	Aluminium	Peinture			Elément postérieur à 1949
	C	Fenêtre Dormant	Aluminium	Peinture			Elément postérieur à 1949
12853	C	Mur	Plâtre	Peinture	C	0,08	
12854					MD	0,06	
12855	D	Mur	Plâtre	Peinture	C	0,04	
12856					MD	0,15	
12869	Plafond	Plafond	Béton	Peinture	C	0,02	
12870					MD	0,06	
	Plafond	Plafond	Faux-plafond				Non peint
12867	Plafond	Plafond	Plâtre	Peinture	C	0,06	
12868					MD	0,11	
12871	Sol	Sol		Dalles de sol	C	0,04	
12872					MD	0,16	
	Toutes zones	Plinthes	Boit brut				Bois brut
Nombre total d'unités de repérage		22					
Commentaire sur le local		Néant					

80 (9ème)							
N°	Zone	Unité de repérage	Substrat	Revêtement apparent	Localisation	Résultats (mg/cm²)	Observations
12873	A	Mur	Plâtre	Peinture	C	0,17	
12874					MD	0,04	
	A	Porte Dormant	Boit brut				Bois brut
12881	A	Porte Ouvrant	Bois	Peinture	C	0,11	
12882					MD	0,09	
12875	B	Mur	Plâtre	Peinture	C	0,06	
12876					MD	0,11	
	B	Porte Dormant	Boit brut				Bois brut
12891	B	Porte Ouvrant	Bois	Peinture	C	0,1	
12892					MD	0,1	
	C	Fenêtre Ouvrant	Aluminium	Peinture			Elément postérieur à 1949
	C	Fenêtre Ouvrant	Aluminium	Peinture			Elément postérieur à 1949
12883	C	Fenêtre Allège de fenêtre	Plâtre	Peinture	C	0,05	
12884					MD	0,23	

Plomb

N°	Zone	Unité de repérage	Substrat	Revêtement apparent	Localisation	Résultats (mg/cm²)	Observations
12885	C	Fenêtre Allège de fenêtre	Plâtre	Peinture	C	0,05	
12886					MD	0,24	
	C	Fenêtre Dormant	Aluminium	Peinture			Elément postérieur à 1949
	C	Fenêtre Dormant	Aluminium	Peinture			Elément postérieur à 1949
12877	C	Mur	Plâtre	Peinture	C	0,1	
12878					MD	0,06	
12879	D	Mur	Plâtre	Peinture	C	0,04	
12880					MD	0,04	
12887	Plafond	Plafond	Béton	Peinture	C	0,16	
12888					MD	0,08	
	Plafond	Plafond	Faux-plafond				Non peint
12889	Sol	Sol		Dalles de sol	C	0,04	
12890					MD	0,12	
	Toutes zones	Plinthes	Boit brut				Bois brut
Nombre total d'unités de repérage			18				
Commentaire sur le local			Néant				

82 (9ème)							
N°	Zone	Unité de repérage	Substrat	Revêtement apparent	Localisation	Résultats (mg/cm²)	Observations
12893	A	Mur	Plâtre	Peinture	C	0,01	
12894					MD	0,09	
	A	Porte Dormant	Boit brut				Bois brut
12901	A	Porte Ouvrant	Bois	Peinture	C	0,08	
12902					MD	0,08	
12895	B	Mur	Plâtre	Peinture	C	0,09	
12896					MD	0,05	
	B	Porte Dormant	Boit brut				Bois brut
12905	B	Porte Ouvrant	Bois	Peinture	C	0,09	
12906					MD	0,09	
12897	C	Mur	Plâtre	Peinture	C	0,07	
12898					MD	0,07	
	C	Porte Dormant	Boit brut				Bois brut
12903	C	Porte Ouvrant	Bois	Peinture	C	0,05	
12904					MD	0,15	
12899	D	Mur	Plâtre	Peinture	C	0,05	
12900					MD	0,06	
12907	Plafond	Plafond	Béton	Peinture	C	0,17	
12908					MD	0,06	
	Plafond	Plafond	Faux-plafond				Non peint
12909	Sol	Sol		Dalles de sol	C	0,04	
12910					MD	0,05	
	Toutes zones	Plinthes	Boit brut				Bois brut

Nombre total d'unités de repérage	14
Commentaire sur le local	Néant

84 (9ème)							
N°	Zone	Unité de repérage	Substrat	Revêtement apparent	Localisation	Résultats (mg/cm²)	Observations
12911	A	Mur	Plâtre	Peinture	C	0,07	
12912					MD	0,06	
	A	Porte Dormant	Boit brut				Bois brut
12919	A	Porte Ouvrant	Bois	Peinture	C	0,07	
12920					MD	0,06	
12913	B	Mur	Plâtre	Peinture	C	0,05	
12914					MD	0,09	
	C	Fenêtre Ouvrant	Aluminium	Peinture			Elément postérieur à 1949
	C	Fenêtre Ouvrant	Aluminium	Peinture			Elément postérieur à 1949
	C	Fenêtre Ouvrant	Aluminium	Peinture			Elément postérieur à 1949
12923	C	Fenêtre Allège de fenêtre	Plâtre	Peinture	C	0,05	
12924					MD	0,09	
12925	C	Fenêtre Allège de fenêtre	Plâtre	Peinture	C	0,07	
12926					MD	0,05	
12927	C	Fenêtre Allège de fenêtre	Plâtre	Peinture	C	0,04	
12928					MD	0,1	
	C	Fenêtre Dormant	Aluminium	Peinture			Elément postérieur à 1949
	C	Fenêtre Dormant	Aluminium	Peinture			Elément postérieur à 1949
	C	Fenêtre Dormant	Aluminium	Peinture			Elément postérieur à 1949
12915	C	Mur	Plâtre	Peinture	C	0,11	
12916					MD	0,1	
12917	D	Mur	Plâtre	Peinture	C	0,27	
12918					MD	0,05	
	D	Porte Dormant	Boit brut				Bois brut
12921	D	Porte Ouvrant	Bois	Peinture	C	0,11	
12922					MD	0,1	
12929	Plafond	Plafond	Béton	Peinture	C	0,04	
12930					MD	0,18	
	Plafond	Plafond	Faux-plafond				Non peint
12931	Sol	Sol		Dalles de sol	C	0,14	
12932					MD	0,07	
	Toutes zones	Plinthes	Boit brut				Bois brut

Nombre total d'unités de repérage	21
Commentaire sur le local	Néant

85 (9ème)							
N°	Zone	Unité de repérage	Substrat	Revêtement apparent	Localisation	Résultats (mg/cm²)	Observations
12933	A	Mur	Plâtre	Peinture	C	0,11	

N°	Zone	Unité de repérage	Substrat	Revêtement apparent	Localisation	Résultats (mg/cm²)	Observations
12934					MD	0,27	
	A	Porte Dormant	Boit brut				Bois brut
	A	Porte Dormant	Boit brut				Bois brut
12941	A	Porte Ouvrant	Bois	Peinture	C	0,05	
12942					MD	0,04	
12953	A	Porte Ouvrant	Bois	Peinture	C	0,07	
12954					MD	0,25	
	B	Fenêtre Ouvrant	Aluminium	Peinture			Elément postérieur à 1949
	B	Fenêtre Ouvrant	Aluminium	Peinture			Elément postérieur à 1949
12947	B	Fenêtre Allège de fenêtre	Plâtre	Peinture	C	0,19	
12948					MD	0,05	
12949	B	Fenêtre Allège de fenêtre	Plâtre	Peinture	C	0,08	
12950					MD	0,03	
	B	Fenêtre Dormant	Aluminium	Peinture			Elément postérieur à 1949
	B	Fenêtre Dormant	Aluminium	Peinture			Elément postérieur à 1949
12935	B	Mur	Plâtre	Peinture	C	0,08	
12936					MD	0,08	
12951	B	Mur	Plâtre	Peinture	C	0,08	
12952					MD	0,11	
12937	C	Mur	Plâtre	Peinture	C	0,06	
12938					MD	0,07	
12939	D	Mur	Plâtre	Peinture	C	0,1	
12940					MD	0,03	
12943	Plafond	Plafond	Béton	Peinture	C	0,08	
12944					MD	0,16	
	Plafond	Plafond	Faux-plafond				Non peint
12945	Sol	Sol		Dalles de sol	C	0,06	
12946					MD	0,1	
	Toutes zones	Plinthes	Boit brut				Bois brut
Nombre total d'unités de repérage		19					
Commentaire sur le local		Néant					

100 (9ème)							
N°	Zone	Unité de repérage	Substrat	Revêtement apparent	Localisation	Résultats (mg/cm²)	Observations
30206	A	Mur	Plâtre	Peinture	C	0,05	
30207					MD	0,06	
30214	A	Porte Dormant	Métal	Peinture	C	0,06	
30215					MD	0,07	
30216	A	Porte Ouvrant	Métal	Peinture	C	0,12	
30217					MD	0,06	
30208	B	Mur	Plâtre	Peinture	C	0,02	
30209					MD	0,07	

Plomb

N°	Zone	Unité de repérage	Substrat	Revêtement apparent	Localisation	Résultats (mg/cm²)	Observations
30210	C	Mur	Plâtre	Peinture	C	0,02	
30211					MD	0,11	
30218	C	Porte Dormant	Métal	Peinture	C	0,06	
30219					MD	0,08	
30220	C	Porte Ouvrant	Métal	Peinture	C	0,09	
30221					MD	0,26	
30212	D	Mur	Plâtre	Peinture	C	0,07	
30213					MD	0,1	
30222	Plafond	Plafond	Béton	Peinture	C	0,02	
30223					MD	0,09	
30224	Réseau vertical	Conduit de fluide	Métal	Peinture	C	0,06	
30225					MD	0,08	
30226	Sol	Sol		Dalles de sol	C	0,07	
30227					MD	0,05	

Nombre total d'unités de repérage	11
Commentaire sur le local	Néant

101 (9ème)

N°	Zone	Unité de repérage	Substrat	Revêtement apparent	Localisation	Résultats (mg/cm²)	Observations
30228	A	Mur	Plâtre	Peinture	C	0,16	
30229					MD	0,09	
30236	A	Porte Dormant	Métal	Peinture	C	0,09	
30237					MD	0,04	
30238	A	Porte Ouvrant	Métal	Peinture	C	0,08	
30239					MD	0,05	
30230	B	Mur	Plâtre	Peinture	C	0,1	
30231					MD	0,26	
30232	C	Mur	Plâtre	Peinture	C	0,09	
30233					MD	0,1	
30240	C	Porte Dormant	Métal	Peinture	C	0,09	
30241					MD	0,12	
30242	C	Porte Ouvrant	Métal	Peinture	C	0,06	
30243					MD	0,07	
30234	D	Mur	Plâtre	Peinture	C	0,06	
30235					MD	0,1	
30244	Plafond	Plafond	Béton	Peinture	C	0,11	
30245					MD	0,06	
30246	Réseau vertical	Conduit de fluide	Métal	Peinture	C	0,05	
30247					MD	0,03	
30248	Sol	Sol		Dalles de sol	C	0,04	
30249					MD	0,1	

Nombre total d'unités de repérage	11
Commentaire sur le local	Néant

GB4 (9ème)							
N°	Zone	Unité de repérage	Substrat	Revêtement apparent	Localisation	Résultats (mg/cm²)	Observations
30952	Plafond	Plafond	Béton + enduit	Peinture	C	0,11	
30953					MD	0,08	
30954	Toutes zones	Mur	béton + enduit	Peinture	C	0,2	
30955					MD	0,11	
30956	Toutes zones	Portes Dormant	Métal	Peinture	C	0,08	
30957					MD	0,26	
30958	Toutes zones	Portes Ouvrant	Métal	Peinture	C	0,1	
30959					MD	0,07	
Nombre total d'unités de repérage			4				
Commentaire sur le local			Néant				

GB5 (9ème)							
N°	Zone	Unité de repérage	Substrat	Revêtement apparent	Localisation	Résultats (mg/cm²)	Observations
30960	Plafond	Plafond	Béton + enduit	Peinture	C	0,11	
30961					MD	0,09	
30962	Toutes zones	Mur	béton + enduit	Peinture	C	0,08	
30963					MD	0,17	
30964	Toutes zones	Portes Dormant	Métal	Peinture	C	0,27	
30965					MD	0,06	
30966	Toutes zones	Portes Ouvrant	Métal	Peinture	C	0,07	
30967					MD	0,06	
Nombre total d'unités de repérage			4				
Commentaire sur le local			Néant				

GB17 (9ème)							
N°	Zone	Unité de repérage	Substrat	Revêtement apparent	Localisation	Résultats (mg/cm²)	Observations
30968	Plafond	Plafond	Béton + enduit	Peinture	C	0,08	
30969					MD	0,09	
30970	Toutes zones	Mur	béton + enduit	Peinture	C	0,04	
30971					MD	0,09	
30972	Toutes zones	Portes Dormant	Métal	Peinture	C	0,08	
30973					MD	0,04	
30974	Toutes zones	Portes Ouvrant	Métal	Peinture	C	0,07	
30975					MD	0,06	
Nombre total d'unités de repérage			4				
Commentaire sur le local			Néant				

GB1 LOCAL TECHNIQUE (10ème)							
-----------------------------	--	--	--	--	--	--	--

N°	Zone	Unité de repérage	Substrat	Revêtement apparent	Localisation	Résultats (mg/cm²)	Observations
12955	Plafond	Plafond	Béton + enduit	Peinture	C	0,08	
12956					MD	0,06	
12957	Toutes zones	Mur	béton + enduit	Peinture	C	0,05	
12958					MD	0,23	
12959	Toutes zones	Portes Dormant	Métal	Peinture	C	0,1	
12960					MD	0,08	
12961	Toutes zones	Portes Ouvrant	Métal	Peinture	C	0,09	
12962					MD	0,09	
Nombre total d'unités de repérage			4				
Commentaire sur le local			Néant				

GB2 LOCALTECHNIQUE (10ème)							
N°	Zone	Unité de repérage	Substrat	Revêtement apparent	Localisation	Résultats (mg/cm²)	Observations
12963	Plafond	Plafond	Béton + enduit	Peinture	C	0,12	
12964					MD	0,02	
12965	Toutes zones	Mur	béton + enduit	Peinture	C	0,08	
12966					MD	0,09	
12967	Toutes zones	Portes Dormant	Métal	Peinture	C	0,1	
12968					MD	0,11	
12969	Toutes zones	Portes Ouvrant	Métal	Peinture	C	0,09	
12970					MD	0,06	
Nombre total d'unités de repérage			4				
Commentaire sur le local			Néant				

GB3 LOCALTECHNIQUE (10ème)							
N°	Zone	Unité de repérage	Substrat	Revêtement apparent	Localisation	Résultats (mg/cm²)	Observations
12971	Plafond	Plafond	Béton + enduit	Peinture	C	0,08	
12972					MD	0,11	
12973	Toutes zones	Mur	béton + enduit	Peinture	C	0,17	
12974					MD	0,08	
12975	Toutes zones	Portes Dormant	Métal	Peinture	C	0,24	
12976					MD	0,07	
12977	Toutes zones	Portes Ouvrant	Métal	Peinture	C	0,11	
12978					MD	0,1	
Nombre total d'unités de repérage			4				
Commentaire sur le local			Néant				

GB16 LOCAL TECHNIQUE (10ème)							
------------------------------	--	--	--	--	--	--	--

N°	Zone	Unité de repérage	Substrat	Revêtement apparent	Localisation	Résultats (mg/cm²)	Observations
12979	Plafond	Plafond	Béton + enduit	Peinture	C	0,1	
12980					MD	0,05	
12981	Toutes zones	Mur	béton + enduit	Peinture	C	0,01	
12982					MD	0,16	
12983	Toutes zones	Portes Dormant	Métal	Peinture	C	0,06	
12984					MD	0,05	
12985	Toutes zones	Portes Ouvrant	Métal	Peinture	C	0,11	
12986					MD	0,08	
Nombre total d'unités de repérage			4				
Commentaire sur le local			Néant				

157 LOCAL TECHNIQUE (10ème)							
N°	Zone	Unité de repérage	Substrat	Revêtement apparent	Localisation	Résultats (mg/cm²)	Observations
12987	A	Mur	Plâtre	Peinture	C	0,06	
12988					MD	0,05	
12995	A	Porte Dormant	Métal	Peinture	C	0,03	
12996					MD	0,11	
12997	A	Porte Ouvrant	Métal	Peinture	C	0,06	
12998					MD	0,09	
12989	B	Mur	Plâtre	Peinture	C	0,07	
12990					MD	0,23	
12991	C	Mur	Plâtre	Peinture	C	0,09	
12992					MD	0,09	
12999	C	Porte Dormant	Métal	Peinture	C	0,04	
13000					MD	0,2	
13001	C	Porte Ouvrant	Métal	Peinture	C	0,02	
13002					MD	0,22	
12993	D	Mur	Plâtre	Peinture	C	0,12	
12994					MD	0,19	
13003	D	Porte Dormant	Métal	Peinture	C	0,13	
13004					MD	0,1	
13005	D	Porte Ouvrant	Métal	Peinture	C	0,05	
13006					MD	0,05	
13007	Plafond	Plafond	Béton	Peinture	C	0,06	
13008					MD	0,05	
13009	Réseau vertical	Conduit de fluide	Métal	Peinture	C	0,07	
13010					MD	0,05	
13011	Sol	Sol		Dalles de sol	C	0,05	
13012					MD	0,08	
Nombre total d'unités de repérage			13				
Commentaire sur le local			Néant				

SANITAIRES FEMMES 1 (10ème)

N°	Zone	Unité de repérage	Substrat	Revêtement apparent	Localisation	Résultats (mg/cm²)	Observations
	A	Mur	Faïence				Non peint
	A	Porte Dormant	PVC				PVC
13013	A	Porte Ouvrant	Bois	Peinture	C	0,05	
13014					MD	0,12	
	B	Mur	Faïence				Non peint
	C	Mur	Faïence				Non peint
	D	Mur	Faïence				Non peint
	E	Mur	Faïence				Non peint
	F	Mur	Faïence				Non peint
	G	Mur	Faïence				Non peint
13015	Plafond	Plafond	Béton	Peinture	C	0,11	
13016					MD	0,08	
	Plafond	Plafond	Faux-plafond				Non peint
13017	Réseau horizontal	Conduit de fluide	Métal	Peinture	C	0,09	
13018					MD	0,1	
Nombre total d'unités de repérage		12					
Commentaire sur le local		Néant					

SANITAIRES HOMMES 1 (10ème)							
N°	Zone	Unité de repérage	Substrat	Revêtement apparent	Localisation	Résultats (mg/cm²)	Observations
	A	Mur	Faïence				Non peint
	A	Porte Dormant	PVC				PVC
13019	A	Porte Ouvrant	Bois	Peinture	C	0,04	
13020					MD	0,12	
	B	Mur	Faïence				Non peint
	C	Mur	Faïence				Non peint
	D	Mur	Faïence				Non peint
	E	Mur	Faïence				Non peint
	F	Mur	Faïence				Non peint
	G	Mur	Faïence				Non peint
13021	Plafond	Plafond	Béton	Peinture	C	0,08	
13022					MD	0,08	
	Plafond	Plafond	Faux-plafond				Non peint
13023	Réseau horizontal	Conduit de fluide	Métal	Peinture	C	0,03	
13024					MD	0,08	
Nombre total d'unités de repérage		12					
Commentaire sur le local		Néant					

SAS ESCALIER 1 (10ème)							
------------------------	--	--	--	--	--	--	--

Plomb

N°	Zone	Unité de repérage	Substrat	Revêtement apparent	Localisation	Résultats (mg/cm²)	Observations
13025	A	Mur	Plâtre	Peinture	C	0,06	
13026					MD	0,1	
13033	A	Porte Dormant	Métal	Peinture	C	0,11	
13034					MD	0,06	
13035	A	Porte Ouvrant	Métal	Peinture	C	0,15	
13036					MD	0,26	
13027	B	Mur	Plâtre	Peinture	C	0,07	
13028					MD	0,05	
13029	C	Mur	Plâtre	Peinture	C	0,07	
13030					MD	0,1	
13037	C	Porte Dormant	Métal	Peinture	C	0,09	
13038					MD	0,09	
13039	C	Porte Ouvrant	Métal	Peinture	C	0,08	
13040					MD	0,26	
13031	D	Mur	Plâtre	Peinture	C	0,06	
13032					MD	0,06	
13041	Plafond	Plafond	Béton	Peinture	C	0,08	
13042					MD	0,06	
13043	Sol	Sol		Dalles de sol	C	0,09	
13044					MD	0,23	

Nombre total d'unités de repérage	10
Commentaire sur le local	Néant

ESCALIER 1 (10ème)

N°	Zone	Unité de repérage	Substrat	Revêtement apparent	Localisation	Résultats (mg/cm²)	Observations
13045	A	Mur	Plâtre	Peinture	C	0,09	
13046					MD	0,11	
13053	A	Porte Dormant	Métal	Peinture	C	0,06	
13054					MD	0,21	
13055	A	Porte Ouvrant	Métal	Peinture	C	0,06	
13056					MD	0,04	
13047	B	Mur	Plâtre	Peinture	C	0,05	
13048					MD	0,11	
13049	C	Mur	Plâtre	Peinture	C	0,23	
13050					MD	0,04	
13051	D	Mur	Plâtre	Peinture	C	0,17	
13052					MD	0,07	
13063	Escalier	Contre-marches	Dalles de sol		C	0,06	
13064					MD	0,08	
13057	Escalier	Garde corps	Métal	Peinture	C	0,2	
13058					MD	0,05	
13059	Escalier	Main-courante	Métal	Peinture	C	0,05	
13060					MD	0,05	

Plomb

N°	Zone	Unité de repérage	Substrat	Revêtement apparent	Localisation	Résultats (mg/cm²)	Observations
13061	Escalier	Marches		Dalle de sol	C	0,09	
13062					MD	0,14	
	Escalier	Nez de marches	Revêtement plastique collé				Non peint
13065	Plafond	Plafond	Plâtre	Peinture	C	0,09	
13066					MD	0,1	
Nombre total d'unités de repérage			12				
Commentaire sur le local			Néant				

120 SALLE DE REUNION (10ème)

N°	Zone	Unité de repérage	Substrat	Revêtement apparent	Localisation	Résultats (mg/cm²)	Observations
13067	A	Mur	Plâtre	Peinture	C	0,08	
13068					MD	0,1	
13075	A	Porte Dormant	Métal	Peinture	C	0,05	
13076					MD	0,23	
13077	A	Porte Ouvrant	Métal	Peinture	C	0,09	
13078					MD	0,09	
13069	B	Mur	Plâtre	Peinture	C	0,11	
13070					MD	0,08	
13071	C	Mur	Plâtre	Peinture	C	0,1	
13072					MD	0,05	
13079	C	Porte Dormant	Métal	Peinture	C	0,1	
13080					MD	0,05	
13081	C	Porte Ouvrant	Métal	Peinture	C	0,07	
13082					MD	0,07	
13073	D	Mur	Plâtre	Peinture	C	0,18	
13074					MD	0,06	
13083	Plafond	Plafond	Béton	Peinture	C	0,15	
13084					MD	0,23	
	Plafond	Plafond	Faux-plafond				Non peint
13085	Sol	Sol		Dalles de sol	C	0,08	
13086					MD	0,11	
	Toutes zones	Plinthes	Boit brut				Bois brut
Nombre total d'unités de repérage		12					
Commentaire sur le local		Néant					

ASCENSEUR 1 (10ème)

N°	Zone	Unité de repérage	Substrat	Revêtement apparent	Localisation	Résultats (mg/cm²)	Observations
13087	A	Mur	Métal	Peinture	C	0,11	
13088					MD	0,09	

N°	Zone	Unité de repérage	Substrat	Revêtement apparent	Localisation	Résultats (mg/cm²)	Observations
13099	A	Porte Dormant	Métal	Peinture	C	0,05	
13100					MD	0,1	
13101	A	Porte Ouvrant	Métal	Peinture	C	0,05	
13102					MD	0,05	
13095	A	Porte coupe-feu Dormant	Métal	Peinture	C	0,05	
13096					MD	0,07	
13097	A	Porte coupe-feu Ouvrant	Métal	Peinture	C	0,11	
13098					MD	0,14	
13089	B	Mur	Métal	Peinture	C	0,11	
13090					MD	0,09	
13091	C	Mur	Métal	Peinture	C	0,07	
13092					MD	0,05	
13093	D	Mur	Métal	Peinture	C	0,04	
13094					MD	0,04	
13103	Plafond	Plafond	Métal	Peinture	C	0,03	
13104					MD	0,06	
	Sol	Sol	Métal				Non peint
Nombre total d'unités de repérage			10				
Commentaire sur le local			Néant				

ASCENSEUR 2 (10ème)							
N°	Zone	Unité de repérage	Substrat	Revêtement apparent	Localisation	Résultats (mg/cm²)	Observations
13105	A	Mur	Métal	Peinture	C	0,05	
13106					MD	0,14	
13117	A	Porte Dormant	Métal	Peinture	C	0,11	
13118					MD	0,04	
13119	A	Porte Ouvrant	Métal	Peinture	C	0,11	
13120					MD	0,09	
13113	A	Porte coupe-feu Dormant	Métal	Peinture	C	0,06	
13114					MD	0,08	
13115	A	Porte coupe-feu Ouvrant	Métal	Peinture	C	0,1	
13116					MD	0,26	
13107	B	Mur	Métal	Peinture	C	0,05	
13108					MD	0,06	
13109	C	Mur	Métal	Peinture	C	0,09	
13110					MD	0,04	
13111	D	Mur	Métal	Peinture	C	0,06	
13112					MD	0,05	
13121	Plafond	Plafond	Métal	Peinture	C	0,1	
13122					MD	0,1	
	Sol	Sol	Métal				Non peint
Nombre total d'unités de repérage			10				
Commentaire sur le local			Néant				

Plomb

ASCENSEUR 3 (10ème)							
N°	Zone	Unité de repérage	Substrat	Revêtement apparent	Localisation	Résultats (mg/cm²)	Observations
13123	A	Mur	Métal	Peinture	C	0,1	
13124					MD	0,18	
13135	A	Porte Dormant	Métal	Peinture	C	0,11	
13136					MD	0,14	
13137	A	Porte Ouvrant	Métal	Peinture	C	0,06	
13138					MD	0,07	
13131	A	Porte coupe-feu Dormant	Métal	Peinture	C	0,26	
13132					MD	0,08	
13133	A	Porte coupe-feu Ouvrant	Métal	Peinture	C	0,05	
13134					MD	0,04	
13125	B	Mur	Métal	Peinture	C	0,07	
13126					MD	0,07	
13127	C	Mur	Métal	Peinture	C	0,08	
13128					MD	0,1	
13129	D	Mur	Métal	Peinture	C	0,07	
13130					MD	0,09	
13139	Plafond	Plafond	Métal	Peinture	C	0,09	
13140					MD	0,07	
	Sol	Sol	Métal				Non peint
Nombre total d'unités de repérage			10				
Commentaire sur le local			Néant				

ASCENSEUR 4 (10ème)							
N°	Zone	Unité de repérage	Substrat	Revêtement apparent	Localisation	Résultats (mg/cm²)	Observations
13141	A	Mur	Métal	Peinture	C	0,07	
13142					MD	0,06	
13153	A	Porte Dormant	Métal	Peinture	C	0,18	
13154					MD	0,07	
13155	A	Porte Ouvrant	Métal	Peinture	C	0,11	
13156					MD	0,05	
13149	A	Porte coupe-feu Dormant	Métal	Peinture	C	0,05	
13150					MD	0,19	
13151	A	Porte coupe-feu Ouvrant	Métal	Peinture	C	0,07	
13152					MD	0,08	
13143	B	Mur	Métal	Peinture	C	0,11	
13144					MD	0,08	
13145	C	Mur	Métal	Peinture	C	0,04	
13146					MD	0,08	
13147	D	Mur	Métal	Peinture	C	0,1	
13148					MD	0,28	
13157	Plafond	Plafond	Métal	Peinture	C	0,06	

Plomb

N°	Zone	Unité de repérage	Substrat	Revêtement apparent	Localisation	Résultats (mg/cm²)	Observations
13158					MD	0,1	
	Sol	Sol	Métal				Non peint
Nombre total d'unités de repérage		10					
Commentaire sur le local		Néant					

MONTE-CHARGE (10ème)							
N°	Zone	Unité de repérage	Substrat	Revêtement apparent	Localisation	Résultats (mg/cm²)	Observations
13159	A	Mur	Métal	Peinture	C	0,1	
13160					MD	0,09	
13171	A	Porte Dormant	Métal	Peinture	C	0,08	
13172					MD	0,05	
13173	A	Porte Ouvrant	Métal	Peinture	C	0,06	
13174					MD	0,04	
13167	A	Porte coupe-feu Dormant	Métal	Peinture	C	0,01	
13168					MD	0,05	
13169	A	Porte coupe-feu Ouvrant	Métal	Peinture	C	0,09	
13170					MD	0,08	
13161	B	Mur	Métal	Peinture	C	0,05	
13162					MD	0,06	
13163	C	Mur	Métal	Peinture	C	0,1	
13164					MD	0,07	
13165	D	Mur	Métal	Peinture	C	0,06	
13166					MD	0,09	
13175	Plafond	Plafond	Métal	Peinture	C	0,04	
13176					MD	0,05	
	Sol	Sol	Métal				Non peint
Nombre total d'unités de repérage		10					
Commentaire sur le local		Néant					

SAS ESCALIER 2 (10ème)							
N°	Zone	Unité de repérage	Substrat	Revêtement apparent	Localisation	Résultats (mg/cm²)	Observations
13177	A	Mur	Plâtre	Peinture	C	0,11	
13178					MD	0,26	
13185	A	Porte Dormant	Métal	Peinture	C	0,14	
13186					MD	0,07	
13187	A	Porte Ouvrant	Métal	Peinture	C	0,07	
13188					MD	0,09	
13179	B	Mur	Plâtre	Peinture	C	0,1	
13180					MD	0,11	
13181	C	Mur	Plâtre	Peinture	C	0,08	

N°	Zone	Unité de repérage	Substrat	Revêtement apparent	Localisation	Résultats (mg/cm²)	Observations
13182					MD	0,05	
13189	C	Porte Dormant	Métal	Peinture	C	0,06	
13190					MD	0,06	
13191	C	Porte Ouvrant	Métal	Peinture	C	0,07	
13192					MD	0,08	
13183	D	Mur	Plâtre	Peinture	C	0,06	
13184					MD	0,05	
13193	Plafond	Plafond	Béton	Peinture	C	0,08	
13194					MD	0,11	
13195	Sol	Sol		Dalles de sol	C	0,2	
13196					MD	0,05	
Nombre total d'unités de repérage			10				
Commentaire sur le local			Néant				

ESCALIER 2 (10ème)							
N°	Zone	Unité de repérage	Substrat	Revêtement apparent	Localisation	Résultats (mg/cm²)	Observations
13197	A	Mur	Plâtre	Peinture	C	0,08	
13198					MD	0,1	
13205	A	Porte Dormant	Métal	Peinture	C	0,06	
13206					MD	0,28	
13207	A	Porte Ouvrant	Métal	Peinture	C	0,23	
13208					MD	0,09	
13199	B	Mur	Plâtre	Peinture	C	0,07	
13200					MD	0,06	
13201	C	Mur	Plâtre	Peinture	C	0,08	
13202					MD	0,06	
13203	D	Mur	Plâtre	Peinture	C	0,2	
13204					MD	0,08	
13215	Escalier	Contre-marches	Dalles de sol		C	0,2	
13216					MD	0,11	
13209	Escalier	Garde corps	Métal	Peinture	C	0,04	
13210					MD	0,07	
13211	Escalier	Main-courante	Métal	Peinture	C	0,06	
13212					MD	0,04	
13213	Escalier	Marches		Dalle de sol	C	0,11	
13214					MD	0,1	
	Escalier	Nez de marches	Revêtement plastique collé				Non peint
13217	Plafond	Plafond	Plâtre	Peinture	C	0,04	
13218					MD	0,05	
Nombre total d'unités de repérage			12				
Commentaire sur le local			Néant				

SANITAIRES FEMMES 2 (10ème)

N°	Zone	Unité de repérage	Substrat	Revêtement apparent	Localisation	Résultats (mg/cm²)	Observations
	A	Mur	Faïence				Non peint
	A	Porte Dormant	PVC				PVC
13219	A	Porte Ouvrant	Bois	Peinture	C	0,1	
13220					MD	0,06	
	B	Mur	Faïence				Non peint
	C	Mur	Faïence				Non peint
	D	Mur	Faïence				Non peint
	E	Mur	Faïence				Non peint
	F	Mur	Faïence				Non peint
	G	Mur	Faïence				Non peint
13221	Plafond	Plafond	Béton	Peinture	C	0,23	
13222					MD	0,2	
	Plafond	Plafond	Faux-plafond				Non peint
13223	Réseau horizontal	Conduit de fluide	Métal	Peinture	C	0,05	
13224					MD	0,06	
Nombre total d'unités de repérage		12					
Commentaire sur le local		Néant					

SANITAIRES HOMMES 2 (10ème)							
N°	Zone	Unité de repérage	Substrat	Revêtement apparent	Localisation	Résultats (mg/cm²)	Observations
	A	Mur	Faïence				Non peint
	A	Porte Dormant	PVC				PVC
13225	A	Porte Ouvrant	Bois	Peinture	C	0,14	
13226					MD	0,03	
	B	Mur	Faïence				Non peint
	C	Mur	Faïence				Non peint
	D	Mur	Faïence				Non peint
	E	Mur	Faïence				Non peint
	F	Mur	Faïence				Non peint
	G	Mur	Faïence				Non peint
13227	Plafond	Plafond	Béton	Peinture	C	0,07	
13228					MD	0,06	
	Plafond	Plafond	Faux-plafond				Non peint
13229	Réseau horizontal	Conduit de fluide	Métal	Peinture	C	0,17	
13230					MD	0,27	
Nombre total d'unités de repérage		12					
Commentaire sur le local		Néant					

COULOIR (10ème)							
-----------------	--	--	--	--	--	--	--

Plomb

N°	Zone	Unité de repérage	Substrat	Revêtement apparent	Localisation	Résultats (mg/cm²)	Observations
13231	Murs ASC1/ ASC2	Coffrage horizontal	Métal	Peinture	C	0,08	
13232					MD	0,11	
13251	Murs ASC1/ ASC2	Porte Dormant	Métal	Peinture	C	0,02	
13252					MD	0,26	
13253	Murs ASC1/ ASC2	Porte Ouvrant	Métal	Peinture	C	0,11	
13254					MD	0,15	
13243	Murs ASC1/ ASC2	Porte coupe-feu Dormant	Métal	Peinture	C	0,06	
13244					MD	0,06	
13245	Murs ASC1/ ASC2	Porte coupe-feu Ouvrant	Métal	Peinture	C	0,1	
13246					MD	0,04	
13233	Murs ASC3 / ASC4 / monte charge / 130 Local Technique	Coffrage horizontal	Métal	Peinture	C	0,07	
13234					MD	0,04	
13255	Murs ASC3 / ASC4 / monte charge / 130 Local Technique	Porte Dormant	Métal	Peinture	C	0,04	
13256					MD	0,06	
13257	Murs ASC3 / ASC4 / monte charge / 130 Local Technique	Porte Ouvrant	Métal	Peinture	C	0,1	
13258					MD	0,08	
13247	Murs ASC3 / ASC4 / monte charge / 130 Local Technique	Porte coupe-feu Dormant	Métal	Peinture	C	0,08	
13248					MD	0,09	
13249	Murs ASC3 / ASC4 / monte charge / 130 Local Technique	Porte coupe-feu Ouvrant	Métal	Peinture	C	0,09	
13250					MD	0,21	
	Murs bureaux	Porte Dormant	Boit brut				Bois brut
13259	Murs bureaux	Porte Ouvrant	Bois	Peinture	C	0,06	
13260					MD	0,05	
13235	Murs ESC1 / photocopieurs & stock	Coffrage horizontal	Métal	Peinture	C	0,04	
13236					MD	0,21	
13261	Murs ESC1 / photocopieurs & stock	Porte Dormant	Métal	Peinture	C	0,07	
13262					MD	0,08	
13263	Murs ESC1 / photocopieurs & stock	Porte Ouvrant	Métal	Peinture	C	0,08	
13264					MD	0,02	
13237	Murs ESC2 / SAS2	Coffrage horizontal	Métal	Peinture	C	0,26	
13238					MD	0,09	
13265	Murs ESC2 / SAS2	Porte Dormant	Métal	Peinture	C	0,09	
13266					MD	0,05	
13267	Murs ESC2 / SAS2	Porte Ouvrant	Métal	Peinture	C	0,07	
13268					MD	0,08	
13239	Murs Sanitaires	Coffrage horizontal	Métal	Peinture	C	0,11	
13240					MD	0,1	
	Murs Sanitaires	Porte Dormant	PVC				PVC
13269	Murs Sanitaires	Porte Ouvrant	Bois	Peinture	C	0,07	
13270					MD	0,11	
13241	Murs sanitaires / GB6 / GB7 / 107 / GB4 / GB5	Coffrage horizontal	Métal	Peinture	C	0,04	
13242					MD	0,08	
	Murs sanitaires / GB6 / GB7 / 107 / GB4 / GB5	Porte Dormant	PVC				PVC

Plomb

N°	Zone	Unité de repérage	Substrat	Revêtement apparent	Localisation	Résultats (mg/cm²)	Observations
13271	Murs sanitaires / GB6 / GB7 / 107 / GB4 / GB5	Porte Ouvrant	Bois	Peinture	C	0,08	
13272					MD	0,21	
13273	Plafond	Faux plafond	Métal	Peinture	C	0,05	
13274					MD	0,08	
13275	Plafond	Plafond	Béton	Peinture	C	0,16	
13276					MD	0,06	
13277	Sol	Sol	Linoléum		C	0,07	
13278					MD	0,1	
13285	Toutes zones	Murs ASC1/ ASC2	Métal	Peinture	C	0,26	
13286					MD	0,06	
13287	Toutes zones	Murs ASC3 / ASC4 / monte charge / 130 Local Technique	Métal	Peinture	C	0,15	
13288					MD	0,06	
13279	Toutes zones	Murs bureaux	Plâtre	Peinture	C	0,05	
13280					MD	0,09	
13283	Toutes zones	Murs ESC1 / photocopieurs & stock	Béton + enduit	Peinture	C	0,08	
13284					MD	0,11	
13289	Toutes zones	Murs ESC2 / SAS2	Béton + enduit	Peinture	C	0,11	
13290					MD	0,09	
13291	Toutes zones	Murs Sanitaires	Béton + enduit	Peinture	C	0,12	
13292					MD	0,07	
13281	Toutes zones	Murs sanitaires / GB6 / GB7 / 107 / GB4 / GB5	Plâtre	Peinture	C	0,04	
13282					MD	0,09	
	Toutes zones	Plinthes	Bois brut				Bois brut
Nombre total d'unités de repérage		35					
Commentaire sur le local		Néant					

EXTERIEURS (10ème)							
N°	Zone	Unité de repérage	Substrat	Revêtement apparent	Localisation	Résultats (mg/cm²)	Observations
	Façade	Fenêtres Ouvrant	Aluminium	Peinture			Elément postérieur à 1949
13293	Façade	Fenêtres Allège de fenêtre	Béton		C	0,07	
13294					MD	0,22	
	Façade	Fenêtres Dormant	Aluminium	Peinture			Elément postérieur à 1949
	Façade	Murs	Béton + enduit				Non peint
	Façade	Poteaux	Béton + enduit				Non peint
Nombre total d'unités de repérage		5					
Commentaire sur le local		Néant					

5 (10ème)

N°	Zone	Unité de repérage	Substrat	Revêtement apparent	Localisation	Résultats (mg/cm²)	Observations
13295	A	Mur	Plâtre	Peinture	C	0,04	
13296					MD	0,06	
	A	Porte Dormant	Boit brut				Bois brut
13303	A	Porte Ouvrant	Bois	Peinture	C	0,08	
13304					MD	0,01	
13297	B	Mur	Plâtre	Peinture	C	0,23	
13298					MD	0,07	
13299	C	Mur	Plâtre	Peinture	C	0,09	
13300					MD	0,06	
	D	Fenêtre Ouvrant	Aluminium	Peinture			Elément postérieur à 1949
	D	Fenêtre Ouvrant	Aluminium	Peinture			Elément postérieur à 1949
	D	Fenêtre Ouvrant	Aluminium	Peinture			Elément postérieur à 1949
	D	Fenêtre Ouvrant	Aluminium	Peinture			Elément postérieur à 1949
	D	Fenêtre Ouvrant	Aluminium	Peinture			Elément postérieur à 1949
13305	D	Fenêtre Allège de fenêtre	Plâtre	Peinture	C	0,06	
13306					MD	0,04	
13307	D	Fenêtre Allège de fenêtre	Plâtre	Peinture	C	0,1	
13308					MD	0,09	
13309	D	Fenêtre Allège de fenêtre	Plâtre	Peinture	C	0,07	
13310					MD	0,1	
13311	D	Fenêtre Allège de fenêtre	Plâtre	Peinture	C	0,08	
13312					MD	0,06	
13313	D	Fenêtre Allège de fenêtre	Plâtre	Peinture	C	0,11	
13314					MD	0,05	
	D	Fenêtre Dormant	Aluminium	Peinture			Elément postérieur à 1949
	D	Fenêtre Dormant	Aluminium	Peinture			Elément postérieur à 1949
	D	Fenêtre Dormant	Aluminium	Peinture			Elément postérieur à 1949
	D	Fenêtre Dormant	Aluminium	Peinture			Elément postérieur à 1949
	D	Fenêtre Dormant	Aluminium	Peinture			Elément postérieur à 1949
13301	D	Mur	Plâtre	Peinture	C	0,07	
13302					MD	0,08	
13315	Plafond	Plafond	Béton	Peinture	C	0,21	
13316					MD	0,09	
	Plafond	Plafond	Faux-plafond				Non peint
13317	Sol	Sol		Dalles de sol	C	0,06	
13318					MD	0,09	
	Toutes zones	Plinthes	Boit brut				Bois brut
Nombre total d'unités de repérage		25					
Commentaire sur le local		Néant					

8 (10ème)

Plomb

N°	Zone	Unité de repérage	Substrat	Revêtement apparent	Localisation	Résultats (mg/cm²)	Observations
13319	A	Mur	Plâtre	Peinture	C	0,09	
13320					MD	0,1	
	A	Porte Dormant	Boit brut				Bois brut
13327	A	Porte Ouvrant	Bois	Peinture	C	0,12	
13328					MD	0,1	
13321	B	Mur	Plâtre	Peinture	C	0,11	
13322					MD	0,09	
	B	Porte Dormant	Boit brut				Bois brut
13329	B	Porte Ouvrant	Bois	Peinture	C	0,11	
13330					MD	0,08	
	C	Fenêtre Ouvrant	Aluminium	Peinture			Elément postérieur à 1949
	C	Fenêtre Ouvrant	Aluminium	Peinture			Elément postérieur à 1949
	C	Fenêtre Ouvrant	Aluminium	Peinture			Elément postérieur à 1949
13331	C	Fenêtre Allège de fenêtre	Plâtre	Peinture	C	0,17	
13332					MD	0,04	
13333	C	Fenêtre Allège de fenêtre	Plâtre	Peinture	C	0,1	
13334					MD	0,07	
13335	C	Fenêtre Allège de fenêtre	Plâtre	Peinture	C	0,06	
13336					MD	0,09	
	C	Fenêtre Dormant	Aluminium	Peinture			Elément postérieur à 1949
	C	Fenêtre Dormant	Aluminium	Peinture			Elément postérieur à 1949
	C	Fenêtre Dormant	Aluminium	Peinture			Elément postérieur à 1949
13323	C	Mur	Plâtre	Peinture	C	0,09	
13324					MD	0,19	
13325	D	Mur	Plâtre	Peinture	C	0,23	
13326					MD	0,09	
13337	Plafond	Plafond	Béton	Peinture	C	0,09	
13338					MD	0,04	
	Plafond	Plafond	Faux-plafond				Non peint
13339	Sol	Sol		Dalles de sol	C	0,23	
13340					MD	0,18	
	Toutes zones	Plinthes	Boit brut				Bois brut

Nombre total d'unités de repérage

21

Commentaire sur le local

Néant

9 (10ème)

N°	Zone	Unité de repérage	Substrat	Revêtement apparent	Localisation	Résultats (mg/cm²)	Observations
13341	A	Mur	Plâtre	Peinture	C	0,08	
13342					MD	0,09	
	A	Porte Dormant	Boit brut				Bois brut
13349	A	Porte Ouvrant	Bois	Peinture	C	0,05	
13350					MD	0,13	

Plomb

N°	Zone	Unité de repérage	Substrat	Revêtement apparent	Localisation	Résultats (mg/cm²)	Observations
13343	B	Mur	Plâtre	Peinture	C	0,1	
13344					MD	0,15	
	C	Fenêtre Ouvrant	Aluminium	Peinture			Elément postérieur à 1949
	C	Fenêtre Ouvrant	Aluminium	Peinture			Elément postérieur à 1949
13351	C	Fenêtre Allège de fenêtre	Plâtre	Peinture	C	0,15	
13352					MD	0,21	
13353	C	Fenêtre Allège de fenêtre	Plâtre	Peinture	C	0,04	
13354					MD	0,11	
	C	Fenêtre Dormant	Aluminium	Peinture			Elément postérieur à 1949
	C	Fenêtre Dormant	Aluminium	Peinture			Elément postérieur à 1949
13345	C	Mur	Plâtre	Peinture	C	0,1	
13346					MD	0,1	
13347	D	Mur	Plâtre	Peinture	C	0,09	
13348					MD	0,06	
13355	Plafond	Plafond	Béton	Peinture	C	0,04	
13356					MD	0,08	
	Plafond	Plafond	Faux-plafond				Non peint
13357	Sol	Sol		Dalles de sol	C	0,1	
13358					MD	0,04	
	Toutes zones	Plinthes	Boit brut				Bois brut

Nombre total d'unités de repérage

16

Commentaire sur le local

Néant

12 (10ème)

N°	Zone	Unité de repérage	Substrat	Revêtement apparent	Localisation	Résultats (mg/cm²)	Observations
13359	A	Mur	Plâtre	Peinture	C	0,07	
13360					MD	0,11	
	A	Porte Dormant	Boit brut				Bois brut
13367	A	Porte Ouvrant	Bois	Peinture	C	0,11	
13368					MD	0,1	
13361	B	Mur	Plâtre	Peinture	C	0,06	
13362					MD	0,05	
	C	Fenêtre Ouvrant	Aluminium	Peinture			Elément postérieur à 1949
	C	Fenêtre Ouvrant	Aluminium	Peinture			Elément postérieur à 1949
13369	C	Fenêtre Allège de fenêtre	Plâtre	Peinture	C	0,09	
13370					MD	0,14	
13371	C	Fenêtre Allège de fenêtre	Plâtre	Peinture	C	0,06	
13372					MD	0,06	
	C	Fenêtre Dormant	Aluminium	Peinture			Elément postérieur à 1949
	C	Fenêtre Dormant	Aluminium	Peinture			Elément postérieur à 1949
13363	C	Mur	Plâtre	Peinture	C	0,08	
13364					MD	0,25	

Plomb

N°	Zone	Unité de repérage	Substrat	Revêtement apparent	Localisation	Résultats (mg/cm²)	Observations
13365	D	Mur	Plâtre	Peinture	C	0,06	
13366					MD	0,15	
13373	Plafond	Plafond	Béton	Peinture	C	0,05	
13374					MD	0,06	
	Plafond	Plafond	Faux-plafond				Non peint
13375	Sol	Sol		Dalles de sol	C	0,05	
13376					MD	0,05	
	Toutes zones	Plinthes	Boit brut				Bois brut
Nombre total d'unités de repérage		16					
Commentaire sur le local		Néant					

14 (10ème)

N°	Zone	Unité de repérage	Substrat	Revêtement apparent	Localisation	Résultats (mg/cm²)	Observations
13377	A	Mur	Plâtre	Peinture	C	0,07	
13378					MD	0,05	
	A	Porte Dormant	Boit brut				Bois brut
13385	A	Porte Ouvrant	Bois	Peinture	C	0,1	
13386					MD	0,04	
13379	B	Mur	Plâtre	Peinture	C	0,09	
13380					MD	0,04	
	C	Fenêtre Ouvrant	Aluminium	Peinture			Elément postérieur à 1949
	C	Fenêtre Ouvrant	Aluminium	Peinture			Elément postérieur à 1949
13387	C	Fenêtre Allège de fenêtre	Plâtre	Peinture	C	0,04	
13388					MD	0,06	
13389	C	Fenêtre Allège de fenêtre	Plâtre	Peinture	C	0,08	
13390					MD	0,08	
	C	Fenêtre Dormant	Aluminium	Peinture			Elément postérieur à 1949
	C	Fenêtre Dormant	Aluminium	Peinture			Elément postérieur à 1949
13381	C	Mur	Plâtre	Peinture	C	0,06	
13382					MD	0,06	
13383	D	Mur	Plâtre	Peinture	C	0,04	
13384					MD	0,05	
13391	Plafond	Plafond	Béton	Peinture	C	0,1	
13392					MD	0,1	
	Plafond	Plafond	Faux-plafond				Non peint
13393	Sol	Sol		Dalles de sol	C	0,06	
13394					MD	0,06	
	Toutes zones	Plinthes	Boit brut				Bois brut
Nombre total d'unités de repérage		16					
Commentaire sur le local		Néant					

16 (10ème)

N°	Zone	Unité de repérage	Substrat	Revêtement apparent	Localisation	Résultats (mg/cm²)	Observations
13395	A	Mur	Plâtre	Peinture	C	0,05	
13396					MD	0,08	
	A	Porte Dormant	Boit brut				Bois brut
13403	A	Porte Ouvrant	Bois	Peinture	C	0,22	
13404					MD	0,04	
13397	B	Mur	Plâtre	Peinture	C	0,1	
13398					MD	0,06	
	C	Fenêtre Ouvrant	Aluminium	Peinture			Elément postérieur à 1949
	C	Fenêtre Ouvrant	Aluminium	Peinture			Elément postérieur à 1949
13405	C	Fenêtre Allège de fenêtre	Plâtre	Peinture	C	0,05	
13406					MD	0,09	
13407	C	Fenêtre Allège de fenêtre	Plâtre	Peinture	C	0,04	
13408					MD	0,04	
	C	Fenêtre Dormant	Aluminium	Peinture			Elément postérieur à 1949
	C	Fenêtre Dormant	Aluminium	Peinture			Elément postérieur à 1949
13399	C	Mur	Plâtre	Peinture	C	0,08	
13400					MD	0,09	
13401	D	Mur	Plâtre	Peinture	C	0,04	
13402					MD	0,03	
13409	Plafond	Plafond	Béton	Peinture	C	0,08	
13410					MD	0,11	
	Plafond	Plafond	Faux-plafond				Non peint
13411	Sol	Sol		Dalles de sol	C	0,08	
13412					MD	0,07	
	Toutes zones	Plinthes	Boit brut				Bois brut

Nombre total d'unités de repérage	16
Commentaire sur le local	Néant

19 (10ème)

N°	Zone	Unité de repérage	Substrat	Revêtement apparent	Localisation	Résultats (mg/cm²)	Observations
13413	A	Mur	Plâtre	Peinture	C	0,1	
13414					MD	0,11	
	A	Porte Dormant	Boit brut				Bois brut
13421	A	Porte Ouvrant	Bois	Peinture	C	0,05	
13422					MD	0,11	
13415	B	Mur	Plâtre	Peinture	C	0,09	
13416					MD	0,05	
	C	Fenêtre Ouvrant	Aluminium	Peinture			Elément postérieur à 1949
	C	Fenêtre Ouvrant	Aluminium	Peinture			Elément postérieur à 1949
	C	Fenêtre Ouvrant	Aluminium	Peinture			Elément postérieur à 1949
13423	C	Fenêtre Allège de fenêtre	Plâtre	Peinture	C	0,16	
13424					MD	0,08	

Plomb

N°	Zone	Unité de repérage	Substrat	Revêtement apparent	Localisation	Résultats (mg/cm²)	Observations
13425	C	Fenêtre Allège de fenêtre	Plâtre	Peinture	C	0,05	
13426					MD	0,06	
13427	C	Fenêtre Allège de fenêtre	Plâtre	Peinture	C	0,07	
13428					MD	0,1	
	C	Fenêtre Dormant	Aluminium	Peinture			Elément postérieur à 1949
	C	Fenêtre Dormant	Aluminium	Peinture			Elément postérieur à 1949
	C	Fenêtre Dormant	Aluminium	Peinture			Elément postérieur à 1949
13417	C	Mur	Plâtre	Peinture	C	0,06	
13418					MD	0,06	
13419	D	Mur	Plâtre	Peinture	C	0,1	
13420					MD	0,04	
13429	Plafond	Plafond	Béton	Peinture	C	0,22	
13430					MD	0,07	
	Plafond	Plafond	Faux-plafond				Non peint
13431	Sol	Sol		Dalles de sol	C	0,04	
13432					MD	0,21	
	Toutes zones	Plinthes	Boit brut				Bois brut
Nombre total d'unités de repérage		19					
Commentaire sur le local		Néant					

20 (10ème)							
N°	Zone	Unité de repérage	Substrat	Revêtement apparent	Localisation	Résultats (mg/cm²)	Observations
13433	A	Mur	Plâtre	Peinture	C	0,06	
13434					MD	0,17	
	A	Porte Dormant	Boit brut				Bois brut
13441	A	Porte Ouvrant	Bois	Peinture	C	0,02	
13442					MD	0,1	
13435	B	Mur	Plâtre	Peinture	C	0,06	
13436					MD	0,09	
	C	Fenêtre Ouvrant	Aluminium	Peinture			Elément postérieur à 1949
	C	Fenêtre Ouvrant	Aluminium	Peinture			Elément postérieur à 1949
	C	Fenêtre Ouvrant	Aluminium	Peinture			Elément postérieur à 1949
	C	Fenêtre Ouvrant	Aluminium	Peinture			Elément postérieur à 1949
13445	C	Fenêtre Allège de fenêtre	Plâtre	Peinture	C	0,05	
13446					MD	0,04	
13447	C	Fenêtre Allège de fenêtre	Plâtre	Peinture	C	0,06	
13448					MD	0,08	
13449	C	Fenêtre Allège de fenêtre	Plâtre	Peinture	C	0,06	
13450					MD	0,07	
13451	C	Fenêtre Allège de fenêtre	Plâtre	Peinture	C	0,09	
13452					MD	0,07	
	C	Fenêtre Dormant	Aluminium	Peinture			Elément postérieur à 1949

Plomb

N°	Zone	Unité de repérage	Substrat	Revêtement apparent	Localisation	Résultats (mg/cm²)	Observations
	C	Fenêtre Dormant	Aluminium	Peinture			Elément postérieur à 1949
	C	Fenêtre Dormant	Aluminium	Peinture			Elément postérieur à 1949
	C	Fenêtre Dormant	Aluminium	Peinture			Elément postérieur à 1949
13437	C	Mur	Plâtre	Peinture	C	0,21	
13438					MD	0,05	
13439	D	Mur	Plâtre	Peinture	C	0,08	
13440					MD	0,26	
	D	Porte Dormant	Boit brut				Bois brut
13443	D	Porte Ouvrant	Bois	Peinture	C	0,1	
13444					MD	0,07	
13453	Plafond	Plafond	Béton	Peinture	C	0,1	
13454					MD	0,07	
	Plafond	Plafond	Faux-plafond				Non peint
13455	Sol	Sol		Dalles de sol	C	0,17	
13456					MD	0,05	
	Toutes zones	Plinthes	Boit brut				Bois brut
Nombre total d'unités de repérage		24					
Commentaire sur le local		Néant					

24 (10ème)							
N°	Zone	Unité de repérage	Substrat	Revêtement apparent	Localisation	Résultats (mg/cm²)	Observations
13457	A	Mur	Plâtre	Peinture	C	0,07	
13458					MD	0,06	
	A	Porte Dormant	Boit brut				Bois brut
13465	A	Porte Ouvrant	Bois	Peinture	C	0,05	
13466					MD	0,07	
13459	B	Mur	Plâtre	Peinture	C	0,1	
13460					MD	0,08	
	B	Porte Dormant	Boit brut				Bois brut
13467	B	Porte Ouvrant	Bois	Peinture	C	0,07	
13468					MD	0,05	
	C	Fenêtre Ouvrant	Aluminium	Peinture			Elément postérieur à 1949
	C	Fenêtre Ouvrant	Aluminium	Peinture			Elément postérieur à 1949
13469	C	Fenêtre Allège de fenêtre	Plâtre	Peinture	C	0,06	
13470					MD	0,05	
13471	C	Fenêtre Allège de fenêtre	Plâtre	Peinture	C	0,07	
13472					MD	0,08	
	C	Fenêtre Dormant	Aluminium	Peinture			Elément postérieur à 1949
	C	Fenêtre Dormant	Aluminium	Peinture			Elément postérieur à 1949
13461	C	Mur	Plâtre	Peinture	C	0,06	
13462					MD	0,1	
13463	D	Mur	Plâtre	Peinture	C	0,07	

Plomb

N°	Zone	Unité de repérage	Substrat	Revêtement apparent	Localisation	Résultats (mg/cm²)	Observations
13464					MD	0,06	
13473	Plafond	Plafond	Béton	Peinture	C	0,05	
13474					MD	0,1	
	Plafond	Plafond	Faux-plafond				Non peint
13475	Sol	Sol		Dalles de sol	C	0,04	
13476					MD	0,12	
	Toutes zones	Plinthes	Boit brut				Bois brut
Nombre total d'unités de repérage		18					
Commentaire sur le local		Néant					

28 (10ème)							
N°	Zone	Unité de repérage	Substrat	Revêtement apparent	Localisation	Résultats (mg/cm²)	Observations
13477	A	Mur	Plâtre	Peinture	C	0,09	
13478					MD	0,08	
	A	Porte Dormant	Boit brut				Bois brut
13485	A	Porte Ouvrant	Bois	Peinture	C	0,1	
13486					MD	0,07	
13479	B	Mur	Plâtre	Peinture	C	0,11	
13480					MD	0,06	
	C	Fenêtre Ouvrant	Aluminium	Peinture			Elément postérieur à 1949
	C	Fenêtre Ouvrant	Aluminium	Peinture			Elément postérieur à 1949
13487	C	Fenêtre Allège de fenêtre	Plâtre	Peinture	C	0,22	
13488					MD	0,09	
13489	C	Fenêtre Allège de fenêtre	Plâtre	Peinture	C	0,06	
13490					MD	0,07	
	C	Fenêtre Dormant	Aluminium	Peinture			Elément postérieur à 1949
	C	Fenêtre Dormant	Aluminium	Peinture			Elément postérieur à 1949
13481	C	Mur	Plâtre	Peinture	C	0,09	
13482					MD	0,09	
13483	D	Mur	Plâtre	Peinture	C	0,09	
13484					MD	0,07	
13491	Plafond	Plafond	Béton	Peinture	C	0,1	
13492					MD	0,1	
	Plafond	Plafond	Faux-plafond				Non peint
13493	Sol	Sol		Dalles de sol	C	0,06	
13494					MD	0,1	
	Toutes zones	Plinthes	Boit brut				Bois brut
Nombre total d'unités de repérage		16					
Commentaire sur le local		Néant					

30 (10ème)

N°	Zone	Unité de repérage	Substrat	Revêtement apparent	Localisation	Résultats (mg/cm²)	Observations
13495	A	Mur	Plâtre	Peinture	C	0,05	
13496					MD	0,28	
	A	Porte Dormant	Boit brut				Bois brut
13503	A	Porte Ouvrant	Bois	Peinture	C	0,08	
13504					MD	0,11	
13497	B	Mur	Plâtre	Peinture	C	0,1	
13498					MD	0,1	
	C	Fenêtre Ouvrant	Aluminium	Peinture			Elément postérieur à 1949
	C	Fenêtre Ouvrant	Aluminium	Peinture			Elément postérieur à 1949
13507	C	Fenêtre Allège de fenêtre	Plâtre	Peinture	C	0,05	
13508					MD	0,05	
13509	C	Fenêtre Allège de fenêtre	Plâtre	Peinture	C	0,09	
13510					MD	0,05	
	C	Fenêtre Dormant	Aluminium	Peinture			Elément postérieur à 1949
	C	Fenêtre Dormant	Aluminium	Peinture			Elément postérieur à 1949
13499	C	Mur	Plâtre	Peinture	C	0,04	
13500					MD	0,08	
13501	D	Mur	Plâtre	Peinture	C	0,08	
13502					MD	0,04	
	D	Porte Dormant	Boit brut				Bois brut
13505	D	Porte Ouvrant	Bois	Peinture	C	0,07	
13506					MD	0,06	
13511	Plafond	Plafond	Béton	Peinture	C	0,05	
13512					MD	0,07	
	Plafond	Plafond	Faux-plafond				Non peint
13513	Sol	Sol		Dalles de sol	C	0,06	
13514					MD	0,04	
	Toutes zones	Plinthes	Boit brut				Bois brut
Nombre total d'unités de repérage		18					
Commentaire sur le local		Néant					

34 (10ème)							
N°	Zone	Unité de repérage	Substrat	Revêtement apparent	Localisation	Résultats (mg/cm²)	Observations
13515	A	Mur	Plâtre	Peinture	C	0,1	
13516					MD	0,1	
	A	Porte Dormant	Boit brut				Bois brut
13523	A	Porte Ouvrant	Bois	Peinture	C	0,08	
13524					MD	0,09	
13517	B	Mur	Plâtre	Peinture	C	0,07	
13518					MD	0,08	
	B	Porte Dormant	Boit brut				Bois brut
13525	B	Porte Ouvrant	Bois	Peinture	C	0,08	

Plomb

N°	Zone	Unité de repérage	Substrat	Revêtement apparent	Localisation	Résultats (mg/cm²)	Observations
13526					MD	0,23	
	C	Fenêtre Ouvrant	Aluminium	Peinture			Elément postérieur à 1949
	C	Fenêtre Ouvrant	Aluminium	Peinture			Elément postérieur à 1949
	C	Fenêtre Ouvrant	Aluminium	Peinture			Elément postérieur à 1949
13527	C	Fenêtre Allège de fenêtre	Plâtre	Peinture	C	0,06	
13528					MD	0,1	
13529	C	Fenêtre Allège de fenêtre	Plâtre	Peinture	C	0,2	
13530					MD	0,03	
13531	C	Fenêtre Allège de fenêtre	Plâtre	Peinture	C	0,15	
13532					MD	0,04	
	C	Fenêtre Dormant	Aluminium	Peinture			Elément postérieur à 1949
	C	Fenêtre Dormant	Aluminium	Peinture			Elément postérieur à 1949
	C	Fenêtre Dormant	Aluminium	Peinture			Elément postérieur à 1949
13519	C	Mur	Plâtre	Peinture	C	0,1	
13520					MD	0,03	
13521	D	Mur	Plâtre	Peinture	C	0,07	
13522					MD	0,12	
13533	Plafond	Plafond	Béton	Peinture	C	0,1	
13534					MD	0,1	
	Plafond	Plafond	Faux-plafond				Non peint
13535	Sol	Sol		Dalles de sol	C	0,02	
13536					MD	0,08	
	Toutes zones	Plinthes	Boit brut				Bois brut
Nombre total d'unités de repérage		21					
Commentaire sur le local		Néant					

35 (10ème)							
N°	Zone	Unité de repérage	Substrat	Revêtement apparent	Localisation	Résultats (mg/cm²)	Observations
13537	A	Mur	Plâtre	Peinture	C	0,11	
13538					MD	0,06	
	A	Porte Dormant	Boit brut				Bois brut
13545	A	Porte Ouvrant	Bois	Peinture	C	0,05	
13546					MD	0,05	
13539	B	Mur	Plâtre	Peinture	C	0,16	
13540					MD	0,04	
	C	Fenêtre Ouvrant	Aluminium	Peinture			Elément postérieur à 1949
	C	Fenêtre Ouvrant	Aluminium	Peinture			Elément postérieur à 1949
13547	C	Fenêtre Allège de fenêtre	Plâtre	Peinture	C	0,05	
13548					MD	0,09	
13549	C	Fenêtre Allège de fenêtre	Plâtre	Peinture	C	0,15	
13550					MD	0,18	
	C	Fenêtre Dormant	Aluminium	Peinture			Elément postérieur à 1949

Plomb

N°	Zone	Unité de repérage	Substrat	Revêtement apparent	Localisation	Résultats (mg/cm²)	Observations
	C	Fenêtre Dormant	Aluminium	Peinture			Elément postérieur à 1949
13541	C	Mur	Plâtre	Peinture	C	0,06	
13542					MD	0,05	
13543	D	Mur	Plâtre	Peinture	C	0,07	
13544					MD	0,07	
13551	Plafond	Plafond	Béton	Peinture	C	0,05	
13552					MD	0,1	
	Plafond	Plafond	Faux-plafond				Non peint
13553	Sol	Sol		Dalles de sol	C	0,05	
13554					MD	0,08	
	Toutes zones	Plinthes	Boit brut				Bois brut
Nombre total d'unités de repérage		16					
Commentaire sur le local		Néant					

38 (10ème)							
N°	Zone	Unité de repérage	Substrat	Revêtement apparent	Localisation	Résultats (mg/cm²)	Observations
13555	A	Mur	Plâtre	Peinture	C	0,05	
13556					MD	0,15	
	A	Porte Dormant	Boit brut				Bois brut
13563	A	Porte Ouvrant	Bois	Peinture	C	0,02	
13564					MD	0,05	
13557	B	Mur	Plâtre	Peinture	C	0,18	
13558					MD	0,07	
	C	Fenêtre Ouvrant	Aluminium	Peinture			Elément postérieur à 1949
	C	Fenêtre Ouvrant	Aluminium	Peinture			Elément postérieur à 1949
13565	C	Fenêtre Allège de fenêtre	Plâtre	Peinture	C	0,17	
13566					MD	0,05	
13567	C	Fenêtre Allège de fenêtre	Plâtre	Peinture	C	0,24	
13568					MD	0,26	
	C	Fenêtre Dormant	Aluminium	Peinture			Elément postérieur à 1949
	C	Fenêtre Dormant	Aluminium	Peinture			Elément postérieur à 1949
13559	C	Mur	Plâtre	Peinture	C	0,08	
13560					MD	0,1	
13561	D	Mur	Plâtre	Peinture	C	0,04	
13562					MD	0,09	
13569	Plafond	Plafond	Béton	Peinture	C	0,07	
13570					MD	0,09	
	Plafond	Plafond	Faux-plafond				Non peint
13571	Sol	Sol		Dalles de sol	C	0,27	
13572					MD	0,07	
	Toutes zones	Plinthes	Boit brut				Bois brut
Nombre total d'unités de repérage		16					

Commentaire sur le local	Néant
--------------------------	-------

41 (10ème)							
N°	Zone	Unité de repérage	Substrat	Revêtement apparent	Localisation	Résultats (mg/cm²)	Observations
13573	A	Mur	Plâtre	Peinture	C	0,1	
13574					MD	0,06	
	A	Porte Dormant	Boit brut				Bois brut
13585	A	Porte Ouvrant	Bois	Peinture	C	0,06	
13586					MD	0,11	
13575	B	Mur	Plâtre	Peinture	C	0,05	
13576					MD	0,08	
	B	Porte Dormant	Boit brut				Bois brut
13587	B	Porte Ouvrant	Bois	Peinture	C	0,04	
13588					MD	0,05	
13577	C	Mur	Plâtre	Peinture	C	0,11	
13578					MD	0,11	
	D	Fenêtre Ouvrant	Aluminium	Peinture			Elément postérieur à 1949
	D	Fenêtre Ouvrant	Aluminium	Peinture			Elément postérieur à 1949
	D	Fenêtre Ouvrant	Aluminium	Peinture			Elément postérieur à 1949
	D	Fenêtre Ouvrant	Aluminium	Peinture			Elément postérieur à 1949
	D	Fenêtre Ouvrant	Aluminium	Peinture			Elément postérieur à 1949
13589	D	Fenêtre Allège de fenêtre	Plâtre	Peinture	C	0,09	
13590					MD	0,02	
13591	D	Fenêtre Allège de fenêtre	Plâtre	Peinture	C	0,1	
13592					MD	0,1	
13593	D	Fenêtre Allège de fenêtre	Plâtre	Peinture	C	0,07	
13594					MD	0,11	
13595	D	Fenêtre Allège de fenêtre	Plâtre	Peinture	C	0,08	
13596					MD	0,08	
13601	D	Fenêtre Allège de fenêtre	Plâtre	Peinture	C	0,11	
13602					MD	0,04	
	D	Fenêtre Dormant	Aluminium	Peinture			Elément postérieur à 1949
	D	Fenêtre Dormant	Aluminium	Peinture			Elément postérieur à 1949
	D	Fenêtre Dormant	Aluminium	Peinture			Elément postérieur à 1949
	D	Fenêtre Dormant	Aluminium	Peinture			Elément postérieur à 1949
	D	Fenêtre Dormant	Aluminium	Peinture			Elément postérieur à 1949
13579	D	Mur	Plâtre	Peinture	C	0,1	
13580					MD	0,1	
13581	E	Mur	Plâtre	Peinture	C	0,06	
13582					MD	0,17	
13583	F	Mur	Plâtre	Peinture	C	0,09	
13584					MD	0,05	
13597	Plafond	Plafond	Béton	Peinture	C	0,07	
13598					MD	0,09	
	Plafond	Plafond	Faux-plafond				Non peint
13599	Sol	Sol		Dalles de sol	C	0,08	
13600					MD	0,1	

Plomb

N°	Zone	Unité de repérage	Substrat	Revêtement apparent	Localisation	Résultats (mg/cm²)	Observations
	Toutes zones	Plinthes	Boit brut				Bois brut
Nombre total d'unités de repérage		29					
Commentaire sur le local		Néant					

45 (10ème)							
N°	Zone	Unité de repérage	Substrat	Revêtement apparent	Localisation	Résultats (mg/cm²)	Observations
13603	A	Mur	Plâtre	Peinture	C	0,05	
13604					MD	0,07	
	A	Porte Dormant	Boit brut				Bois brut
13611	A	Porte Ouvrant	Bois	Peinture	C	0,06	
13612					MD	0,09	
13605	B	Mur	Plâtre	Peinture	C	0,06	
13606					MD	0,04	
	C	Fenêtre Ouvrant	Aluminium	Peinture			Elément postérieur à 1949
	C	Fenêtre Ouvrant	Aluminium	Peinture			Elément postérieur à 1949
	C	Fenêtre Ouvrant	Aluminium	Peinture			Elément postérieur à 1949
13613	C	Fenêtre Allège de fenêtre	Plâtre	Peinture	C	0,04	
13614					MD	0,08	
13615	C	Fenêtre Allège de fenêtre	Plâtre	Peinture	C	0,07	
13616					MD	0,26	
13621	C	Fenêtre Allège de fenêtre	Plâtre	Peinture	C	0,1	
13622					MD	0,06	
	C	Fenêtre Dormant	Aluminium	Peinture			Elément postérieur à 1949
	C	Fenêtre Dormant	Aluminium	Peinture			Elément postérieur à 1949
	C	Fenêtre Dormant	Aluminium	Peinture			Elément postérieur à 1949
13607	C	Mur	Plâtre	Peinture	C	0,22	
13608					MD	0,16	
13609	D	Mur	Plâtre	Peinture	C	0,04	
13610					MD	0,18	
13617	Plafond	Plafond	Béton	Peinture	C	0,08	
13618					MD	0,09	
	Plafond	Plafond	Faux-plafond				Non peint
13619	Sol	Sol		Dalles de sol	C	0,19	
13620					MD	0,04	
	Toutes zones	Plinthes	Boit brut				Bois brut
Nombre total d'unités de repérage		19					
Commentaire sur le local		Néant					

50 (10ème)							
------------	--	--	--	--	--	--	--

Plomb

N°	Zone	Unité de repérage	Substrat	Revêtement apparent	Localisation	Résultats (mg/cm²)	Observations
13623	A	Mur	Plâtre	Peinture	C	0,08	
13624					MD	0,1	
	A	Porte Dormant	Boit brut				Bois brut
13631	A	Porte Ouvrant	Bois	Peinture	C	0,08	
13632					MD	0,02	
13625	B	Mur	Plâtre	Peinture	C	0,01	
13626					MD	0,08	
	C	Fenêtre Ouvrant	Aluminium	Peinture			Elément postérieur à 1949
	C	Fenêtre Ouvrant	Aluminium	Peinture			Elément postérieur à 1949
	C	Fenêtre Ouvrant	Aluminium	Peinture			Elément postérieur à 1949
	C	Fenêtre Ouvrant	Aluminium	Peinture			Elément postérieur à 1949
13635	C	Fenêtre Allège de fenêtre	Plâtre	Peinture	C	0,04	
13636					MD	0,04	
13637	C	Fenêtre Allège de fenêtre	Plâtre	Peinture	C	0,08	
13638					MD	0,15	
13639	C	Fenêtre Allège de fenêtre	Plâtre	Peinture	C	0,05	
13640					MD	0,04	
13641	C	Fenêtre Allège de fenêtre	Plâtre	Peinture	C	0,1	
13642					MD	0,03	
	C	Fenêtre Dormant	Aluminium	Peinture			Elément postérieur à 1949
	C	Fenêtre Dormant	Aluminium	Peinture			Elément postérieur à 1949
	C	Fenêtre Dormant	Aluminium	Peinture			Elément postérieur à 1949
	C	Fenêtre Dormant	Aluminium	Peinture			Elément postérieur à 1949
13627	C	Mur	Plâtre	Peinture	C	0,09	
13628					MD	0,06	
13629	D	Mur	Plâtre	Peinture	C	0,07	
13630					MD	0,06	
	D	Porte Dormant	Boit brut				Bois brut
13633	D	Porte Ouvrant	Bois	Peinture	C	0,09	
13634					MD	0,04	
13645	Plafond	Plafond	Béton	Peinture	C	0,05	
13646					MD	0,07	
	Plafond	Plafond	Faux-plafond				Non peint
13643	Plafond	Plafond	Plâtre	Peinture	C	0,04	
13644					MD	0,05	
13647	Sol	Sol		Dalles de sol	C	0,09	
13648					MD	0,09	
	Toutes zones	Plinthes	Boit brut				Bois brut
Nombre total d'unités de repérage		25					
Commentaire sur le local		Néant					
51 (10ème)							

N°	Zone	Unité de repérage	Substrat	Revêtement apparent	Localisation	Résultats (mg/cm²)	Observations
13649	A	Mur	Plâtre	Peinture	C	0,11	
13650					MD	0,04	
	A	Porte Dormant	Boit brut				Bois brut
13657	A	Porte Ouvrant	Bois	Peinture	C	0,07	
13658					MD	0,1	
13651	B	Mur	Plâtre	Peinture	C	0,16	
13652					MD	0,04	
	B	Porte Dormant	Boit brut				Bois brut
13659	B	Porte Ouvrant	Bois	Peinture	C	0,06	
13660					MD	0,08	
	C	Fenêtre Ouvrant	Aluminium	Peinture			Elément postérieur à 1949
	C	Fenêtre Ouvrant	Aluminium	Peinture			Elément postérieur à 1949
13661	C	Fenêtre Allège de fenêtre	Plâtre	Peinture	C	0,07	
13662					MD	0,18	
13663	C	Fenêtre Allège de fenêtre	Plâtre	Peinture	C	0,21	
13664					MD	0,1	
	C	Fenêtre Dormant	Aluminium	Peinture			Elément postérieur à 1949
	C	Fenêtre Dormant	Aluminium	Peinture			Elément postérieur à 1949
13653	C	Mur	Plâtre	Peinture	C	0,05	
13654					MD	0,15	
13655	D	Mur	Plâtre	Peinture	C	0,06	
13656					MD	0,1	
13665	Plafond	Plafond	Béton	Peinture	C	0,06	
13666					MD	0,03	
	Plafond	Plafond	Faux-plafond				Non peint
13667	Sol	Sol		Dalles de sol	C	0,27	
13668					MD	0,06	
	Toutes zones	Plinthes	Boit brut				Bois brut
Nombre total d'unités de repérage		18					
Commentaire sur le local		Néant					

55 (10ème)							
N°	Zone	Unité de repérage	Substrat	Revêtement apparent	Localisation	Résultats (mg/cm²)	Observations
13669	A	Mur	Plâtre	Peinture	C	0,04	
13670					MD	0,05	
	A	Porte Dormant	Boit brut				Bois brut
13677	A	Porte Ouvrant	Bois	Peinture	C	0,1	
13678					MD	0,05	
13671	B	Mur	Plâtre	Peinture	C	0,05	
13672					MD	0,1	
	C	Fenêtre Ouvrant	Aluminium	Peinture			Elément postérieur à 1949
	C	Fenêtre Ouvrant	Aluminium	Peinture			Elément postérieur à 1949

Plomb

N°	Zone	Unité de repérage	Substrat	Revêtement apparent	Localisation	Résultats (mg/cm²)	Observations
	C	Fenêtre Ouvrant	Aluminium	Peinture			Elément postérieur à 1949
13679	C	Fenêtre Allège de fenêtre	Plâtre	Peinture	C	0,06	
13680					MD	0,04	
13681	C	Fenêtre Allège de fenêtre	Plâtre	Peinture	C	0,25	
13682					MD	0,07	
13683	C	Fenêtre Allège de fenêtre	Plâtre	Peinture	C	0,05	
13684					MD	0,11	
	C	Fenêtre Dormant	Aluminium	Peinture			Elément postérieur à 1949
	C	Fenêtre Dormant	Aluminium	Peinture			Elément postérieur à 1949
	C	Fenêtre Dormant	Aluminium	Peinture			Elément postérieur à 1949
13673	C	Mur	Plâtre	Peinture	C	0,01	
13674					MD	0,19	
13675	D	Mur	Plâtre	Peinture	C	0,04	
13676					MD	0,1	
13685	Plafond	Plafond	Béton	Peinture	C	0,06	
13686					MD	0,1	
	Plafond	Plafond	Faux-plafond				Non peint
13687	Sol	Sol		Dalles de sol	C	0,09	
13688					MD	0,11	
	Toutes zones	Plinthes	Boit brut				Bois brut

Nombre total d'unités de repérage	19
Commentaire sur le local	Néant

56 (10ème)

N°	Zone	Unité de repérage	Substrat	Revêtement apparent	Localisation	Résultats (mg/cm²)	Observations
13689	A	Mur	Plâtre	Peinture	C	0,08	
13690					MD	0,1	
	A	Porte Dormant	Boit brut				Bois brut
13697	A	Porte Ouvrant	Bois	Peinture	C	0,06	
13698					MD	0,1	
13691	B	Mur	Plâtre	Peinture	C	0,11	
13692					MD	0,09	
	C	Fenêtre Ouvrant	Aluminium	Peinture			Elément postérieur à 1949
	C	Fenêtre Ouvrant	Aluminium	Peinture			Elément postérieur à 1949
	C	Fenêtre Ouvrant	Aluminium	Peinture			Elément postérieur à 1949
	C	Fenêtre Ouvrant	Aluminium	Peinture			Elément postérieur à 1949
13701	C	Fenêtre Allège de fenêtre	Plâtre	Peinture	C	0,11	
13702					MD	0,05	
13703	C	Fenêtre Allège de fenêtre	Plâtre	Peinture	C	0,08	
13704					MD	0,04	
13705	C	Fenêtre Allège de fenêtre	Plâtre	Peinture	C	0,09	
13706					MD	0,09	

Plomb

N°	Zone	Unité de repérage	Substrat	Revêtement apparent	Localisation	Résultats (mg/cm²)	Observations
13707	C	Fenêtre Allège de fenêtre	Plâtre	Peinture	C	0,08	
13708					MD	0,09	
	C	Fenêtre Dormant	Aluminium	Peinture			Elément postérieur à 1949
	C	Fenêtre Dormant	Aluminium	Peinture			Elément postérieur à 1949
	C	Fenêtre Dormant	Aluminium	Peinture			Elément postérieur à 1949
	C	Fenêtre Dormant	Aluminium	Peinture			Elément postérieur à 1949
13693	C	Mur	Plâtre	Peinture	C	0,08	
13694					MD	0,1	
13695	D	Mur	Plâtre	Peinture	C	0,1	
13696					MD	0,04	
	D	Porte Dormant	Boit brut				Bois brut
13699	D	Porte Ouvrant	Bois	Peinture	C	0,16	
13700					MD	0,09	
13711	Plafond	Plafond	Béton	Peinture	C	0,11	
13712					MD	0,1	
	Plafond	Plafond	Faux-plafond				Non peint
13709	Plafond	Plafond	Plâtre	Peinture	C	0,1	
13710					MD	0,08	
13713	Sol	Sol		Dalles de sol	C	0,06	
13714					MD	0,09	
	Toutes zones	Plinthes	Boit brut				Bois brut

Nombre total d'unités de repérage

25

Commentaire sur le local

Néant

61 (10ème)

N°	Zone	Unité de repérage	Substrat	Revêtement apparent	Localisation	Résultats (mg/cm²)	Observations
13715	A	Mur	Plâtre	Peinture	C	0,03	
13716					MD	0,1	
	A	Porte Dormant	Boit brut				Bois brut
13723	A	Porte Ouvrant	Bois	Peinture	C	0,03	
13724					MD	0,22	
13717	B	Mur	Plâtre	Peinture	C	0,1	
13718					MD	0,03	
	B	Porte Dormant	Boit brut				Bois brut
13725	B	Porte Ouvrant	Bois	Peinture	C	0,05	
13726					MD	0,05	
	C	Fenêtre Ouvrant	Aluminium	Peinture			Elément postérieur à 1949
	C	Fenêtre Ouvrant	Aluminium	Peinture			Elément postérieur à 1949
13729	C	Fenêtre Allège de fenêtre	Plâtre	Peinture	C	0,11	
13730					MD	0,1	
13731	C	Fenêtre Allège de fenêtre	Plâtre	Peinture	C	0,11	
13732					MD	0,05	

Plomb

N°	Zone	Unité de repérage	Substrat	Revêtement apparent	Localisation	Résultats (mg/cm²)	Observations
	C	Fenêtre Dormant	Aluminium	Peinture			Elément postérieur à 1949
	C	Fenêtre Dormant	Aluminium	Peinture			Elément postérieur à 1949
13719	C	Mur	Plâtre	Peinture	C	0,18	
13720					MD	0,09	
13721	D	Mur	Plâtre	Peinture	C	0,09	
13722					MD	0,1	
	D	Porte Dormant	Boit brut				Bois brut
13727	D	Porte Ouvrant	Bois	Peinture	C	0,07	
13728					MD	0,07	
13733	Plafond	Plafond	Béton	Peinture	C	0,15	
13734					MD	0,08	
	Plafond	Plafond	Faux-plafond				Non peint
13735	Sol	Sol		Dalles de sol	C	0,2	
13736					MD	0,07	
	Toutes zones	Plinthes	Boit brut				Bois brut

Nombre total d'unités de repérage

20

Commentaire sur le local

Néant

62 (10ème)

N°	Zone	Unité de repérage	Substrat	Revêtement apparent	Localisation	Résultats (mg/cm²)	Observations
13737	A	Mur	Plâtre	Peinture	C	0,08	
13738					MD	0,07	
	A	Porte Dormant	Boit brut				Bois brut
13745	A	Porte Ouvrant	Bois	Peinture	C	0,09	
13746					MD	0,18	
13739	B	Mur	Plâtre	Peinture	C	0,05	
13740					MD	0,05	
	B	Porte Dormant	Boit brut				Bois brut
13747	B	Porte Ouvrant	Bois	Peinture	C	0,04	
13748					MD	0,07	
	C	Fenêtre Ouvrant	Aluminium	Peinture			Elément postérieur à 1949
	C	Fenêtre Ouvrant	Aluminium	Peinture			Elément postérieur à 1949
	C	Fenêtre Ouvrant	Aluminium	Peinture			Elément postérieur à 1949
13751	C	Fenêtre Allège de fenêtre	Plâtre	Peinture	C	0,09	
13752					MD	0,14	
13753	C	Fenêtre Allège de fenêtre	Plâtre	Peinture	C	0,11	
13754					MD	0,07	
13755	C	Fenêtre Allège de fenêtre	Plâtre	Peinture	C	0,1	
13756					MD	0,14	
	C	Fenêtre Dormant	Aluminium	Peinture			Elément postérieur à 1949
	C	Fenêtre Dormant	Aluminium	Peinture			Elément postérieur à 1949
	C	Fenêtre Dormant	Aluminium	Peinture			Elément postérieur à 1949

Plomb

N°	Zone	Unité de repérage	Substrat	Revêtement apparent	Localisation	Résultats (mg/cm²)	Observations
13741	C	Mur	Plâtre	Peinture	C	0,07	
13742					MD	0,1	
13743	D	Mur	Plâtre	Peinture	C	0,1	
13744					MD	0,07	
	D	Porte Dormant	Boit brut				Bois brut
13749	D	Porte Ouvrant	Bois	Peinture	C	0,11	
13750					MD	0,11	
13757	Plafond	Plafond	Béton	Peinture	C	0,06	
13758					MD	0,09	
	Plafond	Plafond	Faux-plafond				Non peint
13759	Sol	Sol		Dalles de sol	C	0,1	
13760					MD	0,1	
	Toutes zones	Plinthes	Boit brut				Bois brut
Nombre total d'unités de repérage		23					
Commentaire sur le local		Néant					

65 (10ème)							
N°	Zone	Unité de repérage	Substrat	Revêtement apparent	Localisation	Résultats (mg/cm²)	Observations
13761	A	Mur	Plâtre	Peinture	C	0,1	
13762					MD	0,08	
	A	Porte Dormant	Boit brut				Bois brut
	A	Porte Dormant	Boit brut				Bois brut
13769	A	Porte Ouvrant	Bois	Peinture	C	0,1	
13770					MD	0,1	
13785	A	Porte Ouvrant	Bois	Peinture	C	0,24	
13786					MD	0,1	
13763	B	Mur	Plâtre	Peinture	C	0,08	
13764					MD	0,17	
	B	Porte Dormant	Boit brut				Bois brut
13771	B	Porte Ouvrant	Bois	Peinture	C	0,26	
13772					MD	0,07	
	C	Fenêtre Ouvrant	Aluminium	Peinture			Elément postérieur à 1949
	C	Fenêtre Ouvrant	Aluminium	Peinture			Elément postérieur à 1949
	C	Fenêtre Ouvrant	Aluminium	Peinture			Elément postérieur à 1949
	C	Fenêtre Ouvrant	Aluminium	Peinture			Elément postérieur à 1949
	C	Fenêtre Ouvrant	Aluminium	Peinture			Elément postérieur à 1949
13773	C	Fenêtre Allège de fenêtre	Plâtre	Peinture	C	0,05	
13774					MD	0,1	
13775	C	Fenêtre Allège de fenêtre	Plâtre	Peinture	C	0,1	
13776					MD	0,06	
13777	C	Fenêtre Allège de fenêtre	Plâtre	Peinture	C	0,1	
13778					MD	0,1	

Plomb

N°	Zone	Unité de repérage	Substrat	Revêtement apparent	Localisation	Résultats (mg/cm²)	Observations
13779	C	Fenêtre Allège de fenêtre	Plâtre	Peinture	C	0,06	
13780					MD	0,05	
13787	C	Fenêtre Allège de fenêtre	Plâtre	Peinture	C	0,09	
13788					MD	0,09	
	C	Fenêtre Dormant	Aluminium	Peinture			Elément postérieur à 1949
	C	Fenêtre Dormant	Aluminium	Peinture			Elément postérieur à 1949
	C	Fenêtre Dormant	Aluminium	Peinture			Elément postérieur à 1949
	C	Fenêtre Dormant	Aluminium	Peinture			Elément postérieur à 1949
	C	Fenêtre Dormant	Aluminium	Peinture			Elément postérieur à 1949
13765	C	Mur	Plâtre	Peinture	C	0,02	
13766					MD	0,08	
13767	D	Mur	Plâtre	Peinture	C	0,09	
13768					MD	0,08	
13781	Plafond	Plafond	Béton	Peinture	C	0,08	
13782					MD	0,22	
	Plafond	Plafond	Faux-plafond				Non peint
13783	Sol	Sol		Dalles de sol	C	0,06	
13784					MD	0,05	
	Toutes zones	Plinthes	Boit brut				Bois brut

Nombre total d'unités de repérage	29
Commentaire sur le local	Néant

71 (10ème)							
N°	Zone	Unité de repérage	Substrat	Revêtement apparent	Localisation	Résultats (mg/cm²)	Observations
13789	A	Mur	Plâtre	Peinture	C	0,05	
13790					MD	0,07	
	A	Porte Dormant	Boit brut				Bois brut
13797	A	Porte Ouvrant	Bois	Peinture	C	0,07	
13798					MD	0,05	
13791	B	Mur	Plâtre	Peinture	C	0,04	
13792					MD	0,16	
	C	Fenêtre Ouvrant	Aluminium	Peinture			Elément postérieur à 1949
	C	Fenêtre Ouvrant	Aluminium	Peinture			Elément postérieur à 1949
13799	C	Fenêtre Allège de fenêtre	Plâtre	Peinture	C	0,2	
13800					MD	0,07	
13801	C	Fenêtre Allège de fenêtre	Plâtre	Peinture	C	0,06	
13802					MD	0,05	
	C	Fenêtre Dormant	Aluminium	Peinture			Elément postérieur à 1949
	C	Fenêtre Dormant	Aluminium	Peinture			Elément postérieur à 1949
13793	C	Mur	Plâtre	Peinture	C	0,08	
13794					MD	0,07	
13795	D	Mur	Plâtre	Peinture	C	0,06	

Plomb

N°	Zone	Unité de repérage	Substrat	Revêtement apparent	Localisation	Résultats (mg/cm²)	Observations
13796					MD	0,08	
13803	Plafond	Plafond	Béton	Peinture	C	0,26	
13804					MD	0,05	
	Plafond	Plafond	Faux-plafond				Non peint
13805	Sol	Sol		Dalles de sol	C	0,1	
13806					MD	0,09	
	Toutes zones	Plinthes	Boit brut				Bois brut
Nombre total d'unités de repérage		16					
Commentaire sur le local		Néant					

72 (10ème)							
N°	Zone	Unité de repérage	Substrat	Revêtement apparent	Localisation	Résultats (mg/cm²)	Observations
13807	A	Mur	Plâtre	Peinture	C	0,08	
13808					MD	0,22	
	A	Porte Dormant	Boit brut				Bois brut
13815	A	Porte Ouvrant	Bois	Peinture	C	0,07	
13816					MD	0,1	
13809	B	Mur	Plâtre	Peinture	C	0,09	
13810					MD	0,06	
	C	Fenêtre Ouvrant	Aluminium	Peinture			Elément postérieur à 1949
	C	Fenêtre Ouvrant	Aluminium	Peinture			Elément postérieur à 1949
13817	C	Fenêtre Allège de fenêtre	Plâtre	Peinture	C	0,26	
13818					MD	0,07	
13819	C	Fenêtre Allège de fenêtre	Plâtre	Peinture	C	0,28	
13820					MD	0,05	
	C	Fenêtre Dormant	Aluminium	Peinture			Elément postérieur à 1949
	C	Fenêtre Dormant	Aluminium	Peinture			Elément postérieur à 1949
13811	C	Mur	Plâtre	Peinture	C	0,1	
13812					MD	0,07	
13813	D	Mur	Plâtre	Peinture	C	0,07	
13814					MD	0,07	
13821	Plafond	Plafond	Béton	Peinture	C	0,01	
13822					MD	0,1	
	Plafond	Plafond	Faux-plafond				Non peint
13823	Sol	Sol		Dalles de sol	C	0,04	
13824					MD	0,24	
	Toutes zones	Plinthes	Boit brut				Bois brut
Nombre total d'unités de repérage		16					
Commentaire sur le local		Néant					

74 (10ème)							
------------	--	--	--	--	--	--	--

N°	Zone	Unité de repérage	Substrat	Revêtement apparent	Localisation	Résultats (mg/cm²)	Observations
13825	A	Mur	Plâtre	Peinture	C	0,06	
13826					MD	0,12	
	A	Porte Dormant	Boit brut				Bois brut
13833	A	Porte Ouvrant	Bois	Peinture	C	0,07	
13834					MD	0,08	
13827	B	Mur	Plâtre	Peinture	C	0,05	
13828					MD	0,07	
	C	Fenêtre Ouvrant	Aluminium	Peinture			Elément postérieur à 1949
	C	Fenêtre Ouvrant	Aluminium	Peinture			Elément postérieur à 1949
13835	C	Fenêtre Allège de fenêtre	Plâtre	Peinture	C	0,09	
13836					MD	0,1	
13837	C	Fenêtre Allège de fenêtre	Plâtre	Peinture	C	0,23	
13838					MD	0,09	
	C	Fenêtre Dormant	Aluminium	Peinture			Elément postérieur à 1949
	C	Fenêtre Dormant	Aluminium	Peinture			Elément postérieur à 1949
13829	C	Mur	Plâtre	Peinture	C	0,09	
13830					MD	0,07	
13831	D	Mur	Plâtre	Peinture	C	0,05	
13832					MD	0,04	
13839	Plafond	Plafond	Béton	Peinture	C	0,07	
13840					MD	0,12	
	Plafond	Plafond	Faux-plafond				Non peint
13841	Sol	Sol		Dalles de sol	C	0,13	
13842					MD	0,04	
	Toutes zones	Plinthes	Boit brut				Bois brut

Nombre total d'unités de repérage	16
Commentaire sur le local	Néant

76 (10ème)							
N°	Zone	Unité de repérage	Substrat	Revêtement apparent	Localisation	Résultats (mg/cm²)	Observations
13843	A	Mur	Plâtre	Peinture	C	0,16	
13844					MD	0,05	
	A	Porte Dormant	Boit brut				Bois brut
13851	A	Porte Ouvrant	Bois	Peinture	C	0,05	
13852					MD	0,06	
13845	B	Mur	Plâtre	Peinture	C	0,05	
13846					MD	0,06	
	C	Fenêtre Ouvrant	Aluminium	Peinture			Elément postérieur à 1949
	C	Fenêtre Ouvrant	Aluminium	Peinture			Elément postérieur à 1949
13855	C	Fenêtre Allège de fenêtre	Plâtre	Peinture	C	0,06	
13856					MD	0,06	
13857	C	Fenêtre Allège de fenêtre	Plâtre	Peinture	C	0,21	

Plomb

N°	Zone	Unité de repérage	Substrat	Revêtement apparent	Localisation	Résultats (mg/cm²)	Observations
13858					MD	0,2	
	C	Fenêtre Dormant	Aluminium	Peinture			Elément postérieur à 1949
	C	Fenêtre Dormant	Aluminium	Peinture			Elément postérieur à 1949
13847	C	Mur	Plâtre	Peinture	C	0,21	
13848					MD	0,05	
13849	D	Mur	Plâtre	Peinture	C	0,1	
13850					MD	0,06	
	D	Porte Dormant	Boit brut				Bois brut
13853	D	Porte Ouvrant	Bois	Peinture	C	0,06	
13854					MD	0,08	
13859	Plafond	Plafond	Béton	Peinture	C	0,04	
13860					MD	0,09	
	Plafond	Plafond	Faux-plafond				Non peint
13861	Sol	Sol		Dalles de sol	C	0,07	
13862					MD	0,05	
	Toutes zones	Plinthes	Boit brut				Bois brut
Nombre total d'unités de repérage		18					
Commentaire sur le local		Néant					

78 (10ème)							
N°	Zone	Unité de repérage	Substrat	Revêtement apparent	Localisation	Résultats (mg/cm²)	Observations
13863	A	Mur	Plâtre	Peinture	C	0,16	
13864					MD	0,21	
	A	Porte Dormant	Boit brut				Bois brut
13871	A	Porte Ouvrant	Bois	Peinture	C	0,07	
13872					MD	0,04	
13865	B	Mur	Plâtre	Peinture	C	0,04	
13866					MD	0,09	
	B	Porte Dormant	Boit brut				Bois brut
13873	B	Porte Ouvrant	Bois	Peinture	C	0,05	
13874					MD	0,05	
	C	Fenêtre Ouvrant	Aluminium	Peinture			Elément postérieur à 1949
	C	Fenêtre Ouvrant	Aluminium	Peinture			Elément postérieur à 1949
	C	Fenêtre Ouvrant	Aluminium	Peinture			Elément postérieur à 1949
	C	Fenêtre Ouvrant	Aluminium	Peinture			Elément postérieur à 1949
13877	C	Fenêtre Allège de fenêtre	Plâtre	Peinture	C	0,04	
13878					MD	0,12	
13879	C	Fenêtre Allège de fenêtre	Plâtre	Peinture	C	0,05	
13880					MD	0,08	
13881	C	Fenêtre Allège de fenêtre	Plâtre	Peinture	C	0,11	
13882					MD	0,1	
13887	C	Fenêtre Allège de fenêtre	Plâtre	Peinture	C	0,06	

Plomb

N°	Zone	Unité de repérage	Substrat	Revêtement apparent	Localisation	Résultats (mg/cm²)	Observations
13888					MD	0,11	
	C	Fenêtre Dormant	Aluminium	Peinture			Elément postérieur à 1949
	C	Fenêtre Dormant	Aluminium	Peinture			Elément postérieur à 1949
	C	Fenêtre Dormant	Aluminium	Peinture			Elément postérieur à 1949
	C	Fenêtre Dormant	Aluminium	Peinture			Elément postérieur à 1949
13867	C	Mur	Plâtre	Peinture	C	0,2	
13868					MD	0,06	
13869	D	Mur	Plâtre	Peinture	C	0,05	
13870					MD	0,08	
	D	Porte Dormant	Boit brut				Bois brut
13875	D	Porte Ouvrant	Bois	Peinture	C	0,07	
13876					MD	0,07	
13883	Plafond	Plafond	Béton	Peinture	C	0,09	
13884					MD	0,09	
	Plafond	Plafond	Faux-plafond				Non peint
13885	Sol	Sol		Dalles de sol	C	0,05	
13886					MD	0,27	
	Toutes zones	Plinthes	Boit brut				Bois brut
Nombre total d'unités de repérage		26					
Commentaire sur le local		Néant					

84 (10ème)							
N°	Zone	Unité de repérage	Substrat	Revêtement apparent	Localisation	Résultats (mg/cm²)	Observations
13889	A	Mur	Plâtre	Peinture	C	0,06	
13890					MD	0,18	
	A	Porte Dormant	Boit brut				Bois brut
13901	A	Porte Ouvrant	Bois	Peinture	C	0,28	
13902					MD	0,07	
13891	B	Mur	Plâtre	Peinture	C	0,06	
13892					MD	0,06	
	B	Porte Dormant	Boit brut				Bois brut
13903	B	Porte Ouvrant	Bois	Peinture	C	0,23	
13904					MD	0,04	
13893	C	Mur	Plâtre	Peinture	C	0,08	
13894					MD	0,1	
	C	Porte Dormant	Boit brut				Bois brut
13905	C	Porte Ouvrant	Bois	Peinture	C	0,07	
13906					MD	0,05	
	D	Fenêtre Ouvrant	Aluminium	Peinture			Elément postérieur à 1949
	D	Fenêtre Ouvrant	Aluminium	Peinture			Elément postérieur à 1949
	D	Fenêtre Ouvrant	Aluminium	Peinture			Elément postérieur à 1949
	D	Fenêtre Ouvrant	Aluminium	Peinture			Elément postérieur à 1949

Plomb

N°	Zone	Unité de repérage	Substrat	Revêtement apparent	Localisation	Résultats (mg/cm²)	Observations
13907	D	Fenêtre Allège de fenêtre	Plâtre	Peinture	C	0,23	
13908					MD	0,05	
13909	D	Fenêtre Allège de fenêtre	Plâtre	Peinture	C	0,1	
13910					MD	0,06	
13911	D	Fenêtre Allège de fenêtre	Plâtre	Peinture	C	0,06	
13912					MD	0,09	
13913	D	Fenêtre Allège de fenêtre	Plâtre	Peinture	C	0,09	
13914					MD	0,05	
	D	Fenêtre Dormant	Aluminium	Peinture			Elément postérieur à 1949
	D	Fenêtre Dormant	Aluminium	Peinture			Elément postérieur à 1949
	D	Fenêtre Dormant	Aluminium	Peinture			Elément postérieur à 1949
	D	Fenêtre Dormant	Aluminium	Peinture			Elément postérieur à 1949
13895	D	Mur	Plâtre	Peinture	C	0,05	
13896					MD	0,11	
13897	E	Mur	Plâtre	Peinture	C	0,08	
13898					MD	0,11	
13899	F	Mur	Plâtre	Peinture	C	0,04	
13900					MD	0,1	
13915	Plafond	Plafond	Béton	Peinture	C	0,09	
13916					MD	0,04	
	Plafond	Plafond	Faux-plafond				Non peint
13917	Sol	Sol		Dalles de sol	C	0,17	
13918					MD	0,08	
	Toutes zones	Plinthes	Boit brut				Bois brut

Nombre total d'unités de repérage	28
Commentaire sur le local	Néant

100 (10ème)							
N°	Zone	Unité de repérage	Substrat	Revêtement apparent	Localisation	Résultats (mg/cm²)	Observations
30250	A	Mur	Plâtre	Peinture	C	0,09	
30251					MD	0,2	
30258	A	Porte Dormant	Métal	Peinture	C	0,11	
30259					MD	0,06	
30260	A	Porte Ouvrant	Métal	Peinture	C	0,07	
30261					MD	0,03	
30252	B	Mur	Plâtre	Peinture	C	0,08	
30253					MD	0,09	
30254	C	Mur	Plâtre	Peinture	C	0,22	
30255					MD	0,09	
30262	C	Porte Dormant	Métal	Peinture	C	0,05	
30263					MD	0,17	
30264	C	Porte Ouvrant	Métal	Peinture	C	0,07	

Plomb

N°	Zone	Unité de repérage	Substrat	Revêtement apparent	Localisation	Résultats (mg/cm²)	Observations
30265					MD	0,09	
30256	D	Mur	Plâtre	Peinture	C	0,13	
30257					MD	0,1	
30266	Plafond	Plafond	Béton	Peinture	C	0,27	
30267					MD	0,08	
30268	Réseau vertical	Conduit de fluide	Métal	Peinture	C	0,05	
30269					MD	0,05	
30270	Sol	Sol		Dalles de sol	C	0,09	
30271					MD	0,09	
Nombre total d'unités de repérage			11				
Commentaire sur le local			Néant				

101 (10ème)							
N°	Zone	Unité de repérage	Substrat	Revêtement apparent	Localisation	Résultats (mg/cm²)	Observations
30272	A	Mur	Plâtre	Peinture	C	0,1	
30273					MD	0,15	
30280	A	Porte Dormant	Métal	Peinture	C	0,07	
30281					MD	0,07	
30282	A	Porte Ouvrant	Métal	Peinture	C	0,08	
30283					MD	0,26	
30274	B	Mur	Plâtre	Peinture	C	0,1	
30275					MD	0,08	
30276	C	Mur	Plâtre	Peinture	C	0,08	
30277					MD	0,05	
30284	C	Porte Dormant	Métal	Peinture	C	0,03	
30285					MD	0,08	
30286	C	Porte Ouvrant	Métal	Peinture	C	0,06	
30287					MD	0,11	
30278	D	Mur	Plâtre	Peinture	C	0,09	
30279					MD	0,06	
30288	Plafond	Plafond	Béton	Peinture	C	0,08	
30289					MD	0,08	
30290	Réseau vertical	Conduit de fluide	Métal	Peinture	C	0,11	
30291					MD	0,1	
30292	Sol	Sol		Dalles de sol	C	0,22	
30293					MD	0,18	
Nombre total d'unités de repérage			11				
Commentaire sur le local			Néant				

GB4 (10ème)							
-------------	--	--	--	--	--	--	--

Plomb

N°	Zone	Unité de repérage	Substrat	Revêtement apparent	Localisation	Résultats (mg/cm²)	Observations
30976	Plafond	Plafond	Béton + enduit	Peinture	C	0,08	
30977					MD	0,1	
30978	Toutes zones	Mur	béton + enduit	Peinture	C	0,08	
30979					MD	0,1	
30980	Toutes zones	Portes Dormant	Métal	Peinture	C	0,07	
30981					MD	0,07	
30982	Toutes zones	Portes Ouvrant	Métal	Peinture	C	0,07	
30983					MD	0,08	

Nombre total d'unités de repérage	4
Commentaire sur le local	Néant

GB5 (10ème)

N°	Zone	Unité de repérage	Substrat	Revêtement apparent	Localisation	Résultats (mg/cm²)	Observations
30984	Plafond	Plafond	Béton + enduit	Peinture	C	0,07	
30985					MD	0,26	
30986	Toutes zones	Mur	béton + enduit	Peinture	C	0,04	
30987					MD	0,11	
30988	Toutes zones	Portes Dormant	Métal	Peinture	C	0,04	
30989					MD	0,04	
30990	Toutes zones	Portes Ouvrant	Métal	Peinture	C	0,09	
30991					MD	0,04	

Nombre total d'unités de repérage	4
Commentaire sur le local	Néant

GB17 (10ème)

N°	Zone	Unité de repérage	Substrat	Revêtement apparent	Localisation	Résultats (mg/cm²)	Observations
30992	Plafond	Plafond	Béton + enduit	Peinture	C	0,08	
30993					MD	0,19	
30994	Toutes zones	Mur	béton + enduit	Peinture	C	0,06	
30995					MD	0,15	
30996	Toutes zones	Portes Dormant	Métal	Peinture	C	0,07	
30997					MD	0,06	
30998	Toutes zones	Portes Ouvrant	Métal	Peinture	C	0,04	
30999					MD	0,12	

Nombre total d'unités de repérage	4
Commentaire sur le local	Néant

157 (11ème)

Plomb

N°	Zone	Unité de repérage	Substrat	Revêtement apparent	Localisation	Résultats (mg/cm²)	Observations
1065	A	Mur	Plâtre	Peinture	C	0,08	
1066					MD	0,09	
1073	A	Porte Dormant	Métal	Peinture	C	0,07	
1074					MD	0,04	
1075	A	Porte Ouvrant	Métal	Peinture	C	0,26	
1076					MD	0,16	
1067	B	Mur	Plâtre	Peinture	C	0,08	
1068					MD	0,12	
1069	C	Mur	Plâtre	Peinture	C	0,1	
1070					MD	0,07	
1077	C	Porte Dormant	Métal	Peinture	C	0,05	
1078					MD	0,19	
1079	C	Porte Ouvrant	Métal	Peinture	C	0,16	
1080					MD	0,06	
1071	D	Mur	Plâtre	Peinture	C	0,09	
1072					MD	0,09	
1081	D	Porte Dormant	Métal	Peinture	C	0,04	
1082					MD	0,08	
1083	D	Porte Ouvrant	Métal	Peinture	C	0,06	
1084					MD	0,11	
1085	Plafond	Plafond	Béton	Peinture	C	0,07	
1086					MD	0,07	
1087	Réseau vertical	Conduit de fluide	Métal	Peinture	C	0,05	
1088					MD	0,08	
1089	Sol	Sol		Dalles de sol	C	0,09	
1090					MD	0,15	

Nombre total d'unités de repérage	13
Commentaire sur le local	Néant

SANITAIRES FEMMES 1 (11ème)							
N°	Zone	Unité de repérage	Substrat	Revêtement apparent	Localisation	Résultats (mg/cm²)	Observations
	A	Mur	Faïence				Non peint
	A	Porte Dormant	PVC				PVC
1393	A	Porte Ouvrant	Bois	Peinture	C	0,1	
1394					MD	0,11	
	B	Mur	Faïence				Non peint
	C	Mur	Faïence				Non peint
	D	Mur	Faïence				Non peint
	E	Mur	Faïence				Non peint
	F	Mur	Faïence				Non peint
	G	Mur	Faïence				Non peint
1395	Plafond	Plafond	Béton	Peinture	C	0,11	
1396					MD	0,04	

Plomb

N°	Zone	Unité de repérage	Substrat	Revêtement apparent	Localisation	Résultats (mg/cm²)	Observations
	Plafond	Plafond	Faux-plafond				Non peint
1397	Réseau horizontal	Conduit de fluide	Métal	Peinture	C	0,07	
1398					MD	0,04	
Nombre total d'unités de repérage		12					
Commentaire sur le local		Néant					

SANITAIRES HOMMES 1 (11ème)							
N°	Zone	Unité de repérage	Substrat	Revêtement apparent	Localisation	Résultats (mg/cm²)	Observations
	A	Mur	Faïence				Non peint
	A	Porte Dormant	PVC				PVC
1399	A	Porte Ouvrant	Bois	Peinture	C	0,08	
1400					MD	0,06	
	B	Mur	Faïence				Non peint
	C	Mur	Faïence				Non peint
	D	Mur	Faïence				Non peint
	E	Mur	Faïence				Non peint
	F	Mur	Faïence				Non peint
	G	Mur	Faïence				Non peint
1401	Plafond	Plafond	Béton	Peinture	C	0,08	
1402					MD	0,27	
	Plafond	Plafond	Faux-plafond				Non peint
1403	Réseau horizontal	Conduit de fluide	Métal	Peinture	C	0,04	
1404					MD	0,11	
Nombre total d'unités de repérage		12					
Commentaire sur le local		Néant					

SAS ESCALIER 1 (11ème)							
N°	Zone	Unité de repérage	Substrat	Revêtement apparent	Localisation	Résultats (mg/cm²)	Observations
1405	A	Mur	Plâtre	Peinture	C	0,03	
1406					MD	0,1	
1413	A	Porte Dormant	Métal	Peinture	C	0,06	
1414					MD	0,11	
1415	A	Porte Ouvrant	Métal	Peinture	C	0,11	
1416					MD	0,13	
1407	B	Mur	Plâtre	Peinture	C	0,06	
1408					MD	0,08	
1409	C	Mur	Plâtre	Peinture	C	0,06	
1410					MD	0,04	
1417	C	Porte Dormant	Métal	Peinture	C	0,05	

Plomb

N°	Zone	Unité de repérage	Substrat	Revêtement apparent	Localisation	Résultats (mg/cm²)	Observations
1418					MD	0,06	
1419	C	Porte Ouvrant	Métal	Peinture	C	0,08	
1420					MD	0,09	
1411	D	Mur	Plâtre	Peinture	C	0,04	
1412					MD	0,1	
1421	Plafond	Plafond	Béton	Peinture	C	0,08	
1422					MD	0,08	
1423	Sol	Sol		Dalles de sol	C	0,08	
1424					MD	0,08	
Nombre total d'unités de repérage			10				
Commentaire sur le local			Néant				

120 PHOTOCOPIEURS (11ème)

N°	Zone	Unité de repérage	Substrat	Revêtement apparent	Localisation	Résultats (mg/cm²)	Observations
1425	A	Mur	Plâtre	Peinture	C	0,04	
1426					MD	0,08	
1433	A	Porte Dormant	Métal	Peinture	C	0,27	
1434					MD	0,06	
1435	A	Porte Ouvrant	Métal	Peinture	C	0,05	
1436					MD	0,13	
1427	B	Mur	Plâtre	Peinture	C	0,12	
1428					MD	0,07	
1429	C	Mur	Plâtre	Peinture	C	0,1	
1430					MD	0,12	
1437	C	Porte Dormant	Métal	Peinture	C	0,05	
1438					MD	0,1	
1439	C	Porte Ouvrant	Métal	Peinture	C	0,07	
1440					MD	0,07	
1431	D	Mur	Plâtre	Peinture	C	0,19	
1432					MD	0,19	
1441	Plafond	Plafond	Béton	Peinture	C	0,2	
1442					MD	0,22	
	Plafond	Plafond	Faux-plafond				Non peint
1443	Sol	Sol		Dalles de sol	C	0,06	
1444					MD	0,1	
	Toutes zones	Plinthes	Bois brut				Bois brut
Nombre total d'unités de repérage			12				
Commentaire sur le local			Néant				

ESCALIER 1 (11ème)

Plomb

N°	Zone	Unité de repérage	Substrat	Revêtement apparent	Localisation	Résultats (mg/cm²)	Observations
1445	A	Mur	Plâtre	Peinture	C	0,09	
1446					MD	0,09	
1453	A	Porte Dormant	Métal	Peinture	C	0,25	
1454					MD	0,11	
1455	A	Porte Ouvrant	Métal	Peinture	C	0,09	
1456					MD	0,05	
1447	B	Mur	Plâtre	Peinture	C	0,08	
1448					MD	0,1	
1449	C	Mur	Plâtre	Peinture	C	0,15	
1450					MD	0,09	
1451	D	Mur	Plâtre	Peinture	C	0,1	
1452					MD	0,15	
1463	Escalier	Contre-marches	Dalles de sol		C	0,09	
1464					MD	0,05	
1457	Escalier	Garde corps	Métal	Peinture	C	0,06	
1458					MD	0,04	
1459	Escalier	Main-courante	Métal	Peinture	C	0,1	
1460					MD	0,04	
1461	Escalier	Marches		Dalle de sol	C	0,09	
1462					MD	0,06	
	Escalier	Nez de marches	Revêtement plastique collé				Non peint
1465	Plafond	Plafond	Plâtre	Peinture	C	0,14	
1466					MD	0,13	
Nombre total d'unités de repérage			12				
Commentaire sur le local			Néant				

ASCENSEUR 1 (11ème)							
N°	Zone	Unité de repérage	Substrat	Revêtement apparent	Localisation	Résultats (mg/cm²)	Observations
1467	A	Mur	Métal	Peinture	C	0,08	
1468					MD	0,05	
1479	A	Porte Dormant	Métal	Peinture	C	0,09	
1480					MD	0,26	
1481	A	Porte Ouvrant	Métal	Peinture	C	0,11	
1482					MD	0,18	
1475	A	Porte coupe-feu Dormant	Métal	Peinture	C	0,07	
1476					MD	0,06	
1477	A	Porte coupe-feu Ouvrant	Métal	Peinture	C	0,07	
1478					MD	0,1	
1469	B	Mur	Métal	Peinture	C	0,07	
1470					MD	0,09	
1471	C	Mur	Métal	Peinture	C	0,08	
1472					MD	0,06	
1473	D	Mur	Métal	Peinture	C	0,1	

Plomb

N°	Zone	Unité de repérage	Substrat	Revêtement apparent	Localisation	Résultats (mg/cm²)	Observations
1474					MD	0,06	
1483	Plafond	Plafond	Métal	Peinture	C	0,1	
1484					MD	0,08	
	Sol	Sol	Métal				Non peint
Nombre total d'unités de repérage		10					
Commentaire sur le local		Néant					

ASCENSEUR 2 (11ème)							
N°	Zone	Unité de repérage	Substrat	Revêtement apparent	Localisation	Résultats (mg/cm²)	Observations
1485	A	Mur	Métal	Peinture	C	0,23	
1486					MD	0,04	
1497	A	Porte Dormant	Métal	Peinture	C	0,05	
1498					MD	0,07	
1499	A	Porte Ouvrant	Métal	Peinture	C	0,09	
1500					MD	0,08	
1493	A	Porte coupe-feu Dormant	Métal	Peinture	C	0,11	
1494					MD	0,04	
1495	A	Porte coupe-feu Ouvrant	Métal	Peinture	C	0,09	
1496					MD	0,08	
1487	B	Mur	Métal	Peinture	C	0,1	
1488					MD	0,04	
1489	C	Mur	Métal	Peinture	C	0,08	
1490					MD	0,11	
1491	D	Mur	Métal	Peinture	C	0,07	
1492					MD	0,06	
1501	Plafond	Plafond	Métal	Peinture	C	0,13	
1502					MD	0,08	
	Sol	Sol	Métal				Non peint
Nombre total d'unités de repérage		10					
Commentaire sur le local		Néant					

ASCENSEUR 3 (11ème)							
N°	Zone	Unité de repérage	Substrat	Revêtement apparent	Localisation	Résultats (mg/cm²)	Observations
1503	A	Mur	Métal	Peinture	C	0,05	
1504					MD	0,04	
1515	A	Porte Dormant	Métal	Peinture	C	0,05	
1516					MD	0,08	
1517	A	Porte Ouvrant	Métal	Peinture	C	0,06	
1518					MD	0,08	
1511	A	Porte coupe-feu Dormant	Métal	Peinture	C	0,09	

N°	Zone	Unité de repérage	Substrat	Revêtement apparent	Localisation	Résultats (mg/cm²)	Observations
1512					MD	0,08	
1513	A	Porte coupe-feu Ouvrant	Métal	Peinture	C	0,06	
1514					MD	0,08	
1505	B	Mur	Métal	Peinture	C	0,12	
1506					MD	0,05	
1507	C	Mur	Métal	Peinture	C	0,04	
1508					MD	0,09	
1509	D	Mur	Métal	Peinture	C	0,05	
1510					MD	0,26	
1519	Plafond	Plafond	Métal	Peinture	C	0,22	
1520					MD	0,11	
	Sol	Sol	Métal				Non peint
Nombre total d'unités de repérage		10					
Commentaire sur le local		Néant					

ASCENSEUR 4 (11ème)							
N°	Zone	Unité de repérage	Substrat	Revêtement apparent	Localisation	Résultats (mg/cm²)	Observations
1521	A	Mur	Métal	Peinture	C	0,19	
1522					MD	0,05	
1533	A	Porte Dormant	Métal	Peinture	C	0,11	
1534					MD	0,13	
1535	A	Porte Ouvrant	Métal	Peinture	C	0,14	
1536					MD	0,26	
1529	A	Porte coupe-feu Dormant	Métal	Peinture	C	0,08	
1530					MD	0,09	
1531	A	Porte coupe-feu Ouvrant	Métal	Peinture	C	0,13	
1532					MD	0,02	
1523	B	Mur	Métal	Peinture	C	0,05	
1524					MD	0,07	
1525	C	Mur	Métal	Peinture	C	0,26	
1526					MD	0,08	
1527	D	Mur	Métal	Peinture	C	0,07	
1528					MD	0,07	
1537	Plafond	Plafond	Métal	Peinture	C	0,09	
1538					MD	0,07	
	Sol	Sol	Métal				Non peint
Nombre total d'unités de repérage		10					
Commentaire sur le local		Néant					

MONTE-CHARGE (11ème)							
----------------------	--	--	--	--	--	--	--

Plomb

N°	Zone	Unité de repérage	Substrat	Revêtement apparent	Localisation	Résultats (mg/cm²)	Observations
1539	A	Mur	Métal	Peinture	C	0,11	
1540					MD	0,09	
1551	A	Porte Dormant	Métal	Peinture	C	0,2	
1552					MD	0,08	
1553	A	Porte Ouvrant	Métal	Peinture	C	0,05	
1554					MD	0,08	
1547	A	Porte coupe-feu Dormant	Métal	Peinture	C	0,06	
1548					MD	0,27	
1549	A	Porte coupe-feu Ouvrant	Métal	Peinture	C	0,1	
1550					MD	0,14	
1541	B	Mur	Métal	Peinture	C	0,08	
1542					MD	0,16	
1543	C	Mur	Métal	Peinture	C	0,1	
1544					MD	0,05	
1545	D	Mur	Métal	Peinture	C	0,24	
1546					MD	0,1	
1555	Plafond	Plafond	Métal	Peinture	C	0,06	
1556					MD	0,08	
	Sol	Sol	Métal				Non peint
Nombre total d'unités de repérage			10				
Commentaire sur le local			Néant				

SAS ESCALIER 2 (11ème)							
N°	Zone	Unité de repérage	Substrat	Revêtement apparent	Localisation	Résultats (mg/cm²)	Observations
1557	A	Mur	Plâtre	Peinture	C	0,04	
1558					MD	0,09	
1565	A	Porte Dormant	Métal	Peinture	C	0,15	
1566					MD	0,09	
1567	A	Porte Ouvrant	Métal	Peinture	C	0,07	
1568					MD	0,05	
1559	B	Mur	Plâtre	Peinture	C	0,05	
1560					MD	0,05	
1561	C	Mur	Plâtre	Peinture	C	0,09	
1562					MD	0,08	
1569	C	Porte Dormant	Métal	Peinture	C	0,07	
1570					MD	0,12	
1571	C	Porte Ouvrant	Métal	Peinture	C	0,1	
1572					MD	0,1	
1563	D	Mur	Plâtre	Peinture	C	0,14	
1564					MD	0,07	
1573	Plafond	Plafond	Béton	Peinture	C	0,09	
1574					MD	0,05	
1575	Sol	Sol		Dalles de sol	C	0,05	

Plomb

N°	Zone	Unité de repérage	Substrat	Revêtement apparent	Localisation	Résultats (mg/cm²)	Observations
1576					MD	0,04	
Nombre total d'unités de repérage		10					
Commentaire sur le local		Néant					

ESCALIER 2 (11ème)							
N°	Zone	Unité de repérage	Substrat	Revêtement apparent	Localisation	Résultats (mg/cm²)	Observations
1577	A	Mur	Plâtre	Peinture	C	0,06	
1578					MD	0,1	
1585	A	Porte Dormant	Métal	Peinture	C	0,07	
1586					MD	0,05	
1587	A	Porte Ouvrant	Métal	Peinture	C	0,07	
1588					MD	0,05	
1579	B	Mur	Plâtre	Peinture	C	0,05	
1580					MD	0,04	
1581	C	Mur	Plâtre	Peinture	C	0,14	
1582					MD	0,04	
1583	D	Mur	Plâtre	Peinture	C	0,07	
1584					MD	0,06	
1595	Escalier	Contre-marches	Dalles de sol		C	0,03	
1596					MD	0,04	
1589	Escalier	Garde corps	Métal	Peinture	C	0,07	
1590					MD	0,05	
1591	Escalier	Main-courante	Métal	Peinture	C	0,1	
1592					MD	0,05	
1593	Escalier	Marches		Dalle de sol	C	0,07	
1594					MD	0,06	
	Escalier	Nez de marches	Revêtement plastique collé				Non peint
1597	Plafond	Plafond	Plâtre	Peinture	C	0,03	
1598					MD	0,27	
Nombre total d'unités de repérage			12				
Commentaire sur le local			Néant				

SANITAIRES FEMMES 2 (11ème)							
N°	Zone	Unité de repérage	Substrat	Revêtement apparent	Localisation	Résultats (mg/cm²)	Observations
	A	Mur	Faïence				Non peint
	A	Porte Dormant	PVC				PVC
1599	A	Porte Ouvrant	Bois	Peinture	C	0,04	
1600					MD	0,06	
	B	Mur	Faïence				Non peint

Plomb

N°	Zone	Unité de repérage	Substrat	Revêtement apparent	Localisation	Résultats (mg/cm²)	Observations
	C	Mur	Faïence				Non peint
	D	Mur	Faïence				Non peint
	E	Mur	Faïence				Non peint
	F	Mur	Faïence				Non peint
	G	Mur	Faïence				Non peint
1601	Plafond	Plafond	Béton	Peinture	C	0,05	
1602					MD	0,18	
	Plafond	Plafond	Faux-plafond				Non peint
1603	Réseau horizontal	Conduit de fluide	Métal	Peinture	C	0,08	
1604					MD	0,09	
Nombre total d'unités de repérage		12					
Commentaire sur le local		Néant					

SANITAIRES HOMMES 2 (11ème)							
N°	Zone	Unité de repérage	Substrat	Revêtement apparent	Localisation	Résultats (mg/cm²)	Observations
	A	Mur	Faïence				Non peint
	A	Porte Dormant	PVC				PVC
1605	A	Porte Ouvrant	Bois	Peinture	C	0,04	
1606					MD	0,04	
	B	Mur	Faïence				Non peint
	C	Mur	Faïence				Non peint
	D	Mur	Faïence				Non peint
	E	Mur	Faïence				Non peint
	F	Mur	Faïence				Non peint
	G	Mur	Faïence				Non peint
1607	Plafond	Plafond	Béton	Peinture	C	0,1	
1608					MD	0,06	
	Plafond	Plafond	Faux-plafond				Non peint
1609	Réseau horizontal	Conduit de fluide	Métal	Peinture	C	0,04	
1610					MD	0,06	
Nombre total d'unités de repérage			12				
Commentaire sur le local			Néant				

COULOIR (11ème)							
N°	Zone	Unité de repérage	Substrat	Revêtement apparent	Localisation	Résultats (mg/cm²)	Observations
1611	Murs ASC1/ ASC2	Coffrage horizontal	Métal	Peinture	C	0,24	
1612					MD	0,05	
1631	Murs ASC1/ ASC2	Porte Dormant	Métal	Peinture	C	0,02	
1632					MD	0,27	

Plomb

N°	Zone	Unité de repérage	Substrat	Revêtement apparent	Localisation	Résultats (mg/cm²)	Observations
1633	Murs ASC1 / ASC2	Porte Ouvrant	Métal	Peinture	C	0,07	
1634					MD	0,1	
1623	Murs ASC1 / ASC2	Porte coupe-feu Dormant	Métal	Peinture	C	0,09	
1624					MD	0,19	
1625	Murs ASC1 / ASC2	Porte coupe-feu Ouvrant	Métal	Peinture	C	0,21	
1626					MD	0,09	
1613	Murs ASC3 / ASC4 / monte charge / 130 Local Technique	Coffrage horizontal	Métal	Peinture	C	0,05	
1614					MD	0,08	
1635	Murs ASC3 / ASC4 / monte charge / 130 Local Technique	Porte Dormant	Métal	Peinture	C	0,11	
1636					MD	0,11	
1637	Murs ASC3 / ASC4 / monte charge / 130 Local Technique	Porte Ouvrant	Métal	Peinture	C	0,07	
1638					MD	0,09	
1627	Murs ASC3 / ASC4 / monte charge / 130 Local Technique	Porte coupe-feu Dormant	Métal	Peinture	C	0,04	
1628					MD	0,23	
1629	Murs ASC3 / ASC4 / monte charge / 130 Local Technique	Porte coupe-feu Ouvrant	Métal	Peinture	C	0,04	
1630					MD	0,04	
	Murs bureaux	Porte Dormant	Boit brut				Bois brut
1639	Murs bureaux	Porte Ouvrant	Bois	Peinture	C	0,26	
1640					MD	0,05	
1615	Murs ESC1 / photocopieurs & stock	Coffrage horizontal	Métal	Peinture	C	0,04	
1616					MD	0,06	
1641	Murs ESC1 / photocopieurs & stock	Porte Dormant	Métal	Peinture	C	0,06	
1642					MD	0,06	
1643	Murs ESC1 / photocopieurs & stock	Porte Ouvrant	Métal	Peinture	C	0,14	
1644					MD	0,08	
1617	Murs ESC2 / SAS2	Coffrage horizontal	Métal	Peinture	C	0,08	
1618					MD	0,07	
1645	Murs ESC2 / SAS2	Porte Dormant	Métal	Peinture	C	0,16	
1646					MD	0,06	
1647	Murs ESC2 / SAS2	Porte Ouvrant	Métal	Peinture	C	0,07	
1648					MD	0,1	
1619	Murs Sanitaires	Coffrage horizontal	Métal	Peinture	C	0,11	
1620					MD	0,08	
	Murs Sanitaires	Porte Dormant	PVC				PVC
1649	Murs Sanitaires	Porte Ouvrant	Bois	Peinture	C	0,26	
1650					MD	0,06	
1621	Murs sanitaires / GB6 / GB7 / 107 / GB4 / GB5	Coffrage horizontal	Métal	Peinture	C	0,18	
1622					MD	0,14	
	Murs sanitaires / GB6 / GB7 / 107 / GB4 / GB5	Porte Dormant	PVC				PVC
1651	Murs sanitaires / GB6 / GB7 / 107 / GB4 / GB5	Porte Ouvrant	Bois	Peinture	C	0,11	
1652					MD	0,05	
1653	Plafond	Faux plafond	Métal	Peinture	C	0,04	
1654					MD	0,07	

Plomb

N°	Zone	Unité de repérage	Substrat	Revêtement apparent	Localisation	Résultats (mg/cm²)	Observations
1655	Plafond	Plafond	Béton	Peinture	C	0,04	
1656					MD	0,23	
1657	Sol	Sol	Linoléum		C	0,05	
1658					MD	0,06	
1665	Toutes zones	Murs ASC1/ ASC2	Métal	Peinture	C	0,06	
1666					MD	0,11	
1667	Toutes zones	Murs ASC3 / ASC4 / monte charge / 130 Local Technique	Métal	Peinture	C	0,09	
1668					MD	0,06	
1659	Toutes zones	Murs bureaux	Plâtre	Peinture	C	0,07	
1660					MD	0,06	
1663	Toutes zones	Murs ESC1 / photocopieurs & stock	Béton + enduit	Peinture	C	0,08	
1664					MD	0,11	
1669	Toutes zones	Murs ESC2 / SAS2	Béton + enduit	Peinture	C	0,08	
1670					MD	0,04	
1671	Toutes zones	Murs Sanitaires	Béton + enduit	Peinture	C	0,1	
1672					MD	0,25	
1661	Toutes zones	Murs sanitaires / GB6 / GB7 / 107 / GB4 / GB5	Plâtre	Peinture	C	0,1	
1662					MD	0,08	
	Toutes zones	Plinthes	Boit brut				Bois brut
Nombre total d'unités de repérage		35					
Commentaire sur le local		Néant					

EXTERIEURS (11ème)

N°	Zone	Unité de repérage	Substrat	Revêtement apparent	Localisation	Résultats (mg/cm²)	Observations
	Façade	Fenêtres Ouvrant	Aluminium	Peinture			Elément postérieur à 1949
	Façade	Fenêtres Allège de fenêtre	Béton				Non peint
	Façade	Fenêtres Dormant	Aluminium	Peinture			Elément postérieur à 1949
	Façade	Murs	Béton + enduit				Non peint
	Façade	Poteaux	Béton + enduit				Non peint
Nombre total d'unités de repérage		5					
Commentaire sur le local		Néant					

100 (11ème)

N°	Zone	Unité de repérage	Substrat	Revêtement apparent	Localisation	Résultats (mg/cm²)	Observations
1673	A	Mur	Plâtre	Peinture	C	0,05	
1674					MD	0,07	
1681	A	Porte Dormant	Métal	Peinture	C	0,17	
1682					MD	0,06	
1683	A	Porte Ouvrant	Métal	Peinture	C	0,11	

Plomb

N°	Zone	Unité de repérage	Substrat	Revêtement apparent	Localisation	Résultats (mg/cm²)	Observations
1684					MD	0,09	
1675	B	Mur	Plâtre	Peinture	C	0,19	
1676					MD	0,07	
1677	C	Mur	Plâtre	Peinture	C	0,01	
1678					MD	0,08	
1685	C	Porte Dormant	Métal	Peinture	C	0,05	
1686					MD	0,07	
1687	C	Porte Ouvrant	Métal	Peinture	C	0,11	
1688					MD	0,05	
1679	D	Mur	Plâtre	Peinture	C	0,03	
1680					MD	0,08	
1689	Plafond	Plafond	Béton	Peinture	C	0,07	
1690					MD	0,09	
1691	Réseau vertical	Conduit de fluide	Métal	Peinture	C	0,07	
1692					MD	0,08	
1693	Sol	Sol		Dalles de sol	C	0,23	
1694					MD	0,09	
Nombre total d'unités de repérage			11				
Commentaire sur le local			Néant				

5 (11ème)							
N°	Zone	Unité de repérage	Substrat	Revêtement apparent	Localisation	Résultats (mg/cm²)	Observations
1695	A	Mur	Plâtre	Peinture	C	0,05	
1696					MD	0,09	
	A	Porte Dormant	Boit brut				Bois brut
	A	Porte Dormant	Boit brut				Bois brut
1721	A	Porte Ouvrant	Bois	Peinture	C	0,06	
1722					MD	0,1	
1723	A	Porte Ouvrant	Bois	Peinture	C	0,04	
1724					MD	0,06	
1697	B	Mur	Plâtre	Peinture	C	0,09	
1698					MD	0,15	
1699	C	Mur	Plâtre	Peinture	C	0,07	
1700					MD	0,19	
1701	D	Mur	Plâtre	Peinture	C	0,08	
1702					MD	0,16	
	D	Porte Dormant	Boit brut				Bois brut
1707	D	Porte Ouvrant	Bois	Peinture	C	0,08	
1708					MD	0,08	
1703	E	Mur	Plâtre	Peinture	C	0,12	
1704					MD	0,1	
	F	Fenêtre Ouvrant	Aluminium	Peinture			Elément postérieur à 1949
	F	Fenêtre Ouvrant	Aluminium	Peinture			Elément postérieur à 1949

Plomb

N°	Zone	Unité de repérage	Substrat	Revêtement apparent	Localisation	Résultats (mg/cm²)	Observations
	F	Fenêtre Ouvrant	Aluminium	Peinture			Elément postérieur à 1949
	F	Fenêtre Ouvrant	Aluminium	Peinture			Elément postérieur à 1949
1709	F	Fenêtre Allège de fenêtre	Plâtre	Peinture	C	0,08	
1710					MD	0,08	
1711	F	Fenêtre Allège de fenêtre	Plâtre	Peinture	C	0,07	
1712					MD	0,04	
1713	F	Fenêtre Allège de fenêtre	Plâtre	Peinture	C	0,05	
1714					MD	0,18	
1715	F	Fenêtre Allège de fenêtre	Plâtre	Peinture	C	0,07	
1716					MD	0,06	
	F	Fenêtre Dormant	Aluminium	Peinture			Elément postérieur à 1949
	F	Fenêtre Dormant	Aluminium	Peinture			Elément postérieur à 1949
	F	Fenêtre Dormant	Aluminium	Peinture			Elément postérieur à 1949
	F	Fenêtre Dormant	Aluminium	Peinture			Elément postérieur à 1949
1705	F	Mur	Plâtre	Peinture	C	0,07	
1706					MD	0,08	
1717	Plafond	Plafond	Béton	Peinture	C	0,05	
1718					MD	0,08	
	Plafond	Plafond	Faux-plafond				Non peint
1719	Sol	Sol		Dalles de sol	C	0,23	
1720					MD	0,07	
	Toutes zones	Plinthes	Boit brut				Bois brut
Nombre total d'unités de repérage		28					
Commentaire sur le local		Néant					

9 (11ème)							
N°	Zone	Unité de repérage	Substrat	Revêtement apparent	Localisation	Résultats (mg/cm²)	Observations
1725	A	Mur	Plâtre	Peinture	C	0,08	
1726					MD	0,1	
	A	Porte Dormant	Boit brut				Bois brut
1733	A	Porte Ouvrant	Bois	Peinture	C	0,08	
1734					MD	0,1	
1727	B	Mur	Plâtre	Peinture	C	0,07	
1728					MD	0,1	
	B	Porte Dormant	Boit brut				Bois brut
1735	B	Porte Ouvrant	Bois	Peinture	C	0,03	
1736					MD	0,07	
	C	Fenêtre Ouvrant	Aluminium	Peinture			Elément postérieur à 1949
	C	Fenêtre Ouvrant	Aluminium	Peinture			Elément postérieur à 1949
	C	Fenêtre Ouvrant	Aluminium	Peinture			Elément postérieur à 1949
	C	Fenêtre Ouvrant	Aluminium	Peinture			Elément postérieur à 1949
1739	C	Fenêtre Allège de fenêtre	Plâtre	Peinture	C	0,09	

N°	Zone	Unité de repérage	Substrat	Revêtement apparent	Localisation	Résultats (mg/cm²)	Observations
1740					MD	0,06	
1741	C	Fenêtre Allège de fenêtre	Plâtre	Peinture	C	0,21	
1742					MD	0,09	
1743	C	Fenêtre Allège de fenêtre	Plâtre	Peinture	C	0,08	
1744					MD	0,04	
1745	C	Fenêtre Allège de fenêtre	Plâtre	Peinture	C	0,07	
1746					MD	0,09	
	C	Fenêtre Dormant	Aluminium	Peinture			Elément postérieur à 1949
	C	Fenêtre Dormant	Aluminium	Peinture			Elément postérieur à 1949
	C	Fenêtre Dormant	Aluminium	Peinture			Elément postérieur à 1949
	C	Fenêtre Dormant	Aluminium	Peinture			Elément postérieur à 1949
1729	C	Mur	Plâtre	Peinture	C	0,02	
1730					MD	0,09	
1731	D	Mur	Plâtre	Peinture	C	0,1	
1732					MD	0,11	
	D	Porte Dormant	Boit brut				Bois brut
	D	Porte Dormant	Boit brut				Bois brut
1737	D	Porte Ouvrant	Bois	Peinture	C	0,18	
1738					MD	0,04	
1751	D	Porte Ouvrant	Bois	Peinture	C	0,04	
1752					MD	0,02	
1747	Plafond	Plafond	Béton	Peinture	C	0,09	
1748					MD	0,1	
	Plafond	Plafond	Faux-plafond				Non peint
1749	Sol	Sol		Dalles de sol	C	0,16	
1750					MD	0,09	
	Toutes zones	Plinthes	Boit brut				Bois brut
Nombre total d'unités de repérage			28				
Commentaire sur le local			Néant				

10 (11ème)							
N°	Zone	Unité de repérage	Substrat	Revêtement apparent	Localisation	Résultats (mg/cm²)	Observations
1753	A	Mur	Plâtre	Peinture	C	0,05	
1754					MD	0,05	
	A	Porte Dormant	Boit brut				Bois brut
	A	Porte Dormant	Boit brut				Bois brut
1761	A	Porte Ouvrant	Bois	Peinture	C	0,06	
1762					MD	0,1	
1773	A	Porte Ouvrant	Bois	Peinture	C	0,06	
1774					MD	0,08	
	B	Fenêtre Ouvrant	Aluminium	Peinture			Elément postérieur à 1949
	B	Fenêtre Ouvrant	Aluminium	Peinture			Elément postérieur à 1949

Plomb

N°	Zone	Unité de repérage	Substrat	Revêtement apparent	Localisation	Résultats (mg/cm²)	Observations
1763	B	Fenêtre Allège de fenêtre	Plâtre	Peinture	C	0,11	
1764					MD	0,09	
1765	B	Fenêtre Allège de fenêtre	Plâtre	Peinture	C	0,05	
1766					MD	0,07	
	B	Fenêtre Dormant	Aluminium	Peinture			Elément postérieur à 1949
	B	Fenêtre Dormant	Aluminium	Peinture			Elément postérieur à 1949
1755	B	Mur	Plâtre	Peinture	C	0,04	
1756					MD	0,07	
1757	C	Mur	Plâtre	Peinture	C	0,06	
1758					MD	0,04	
	C	Porte Dormant	Boit brut				Bois brut
1771	C	Porte Ouvrant	Bois	Peinture	C	0,12	
1772					MD	0,11	
1759	D	Mur	Plâtre	Peinture	C	0,07	
1760					MD	0,1	
1767	Plafond	Plafond	Béton	Peinture	C	0,07	
1768					MD	0,04	
	Plafond	Plafond	Faux-plafond				Non peint
1769	Sol	Sol		Dalles de sol	C	0,06	
1770					MD	0,11	
	Toutes zones	Plinthes	Boit brut				Bois brut

Nombre total d'unités de repérage

20

Commentaire sur le local

Néant

13 (11ème)

N°	Zone	Unité de repérage	Substrat	Revêtement apparent	Localisation	Résultats (mg/cm²)	Observations
1775	A	Mur	Plâtre	Peinture	C	0,18	
1776					MD	0,1	
	A	Porte Dormant	Boit brut				Bois brut
1783	A	Porte Ouvrant	Bois	Peinture	C	0,06	
1784					MD	0,08	
1777	B	Mur	Plâtre	Peinture	C	0,26	
1778					MD	0,12	
	B	Porte Dormant	Boit brut				Bois brut
1785	B	Porte Ouvrant	Bois	Peinture	C	0,1	
1786					MD	0,05	
	C	Fenêtre Ouvrant	Aluminium	Peinture			Elément postérieur à 1949
	C	Fenêtre Ouvrant	Aluminium	Peinture			Elément postérieur à 1949
	C	Fenêtre Ouvrant	Aluminium	Peinture			Elément postérieur à 1949
	C	Fenêtre Ouvrant	Aluminium	Peinture			Elément postérieur à 1949
1787	C	Fenêtre Allège de fenêtre	Plâtre	Peinture	C	0,06	
1788					MD	0,06	

Plomb

N°	Zone	Unité de repérage	Substrat	Revêtement apparent	Localisation	Résultats (mg/cm²)	Observations
1789	C	Fenêtre Allège de fenêtre	Plâtre	Peinture	C	0,09	
1790					MD	0,11	
1791	C	Fenêtre Allège de fenêtre	Plâtre	Peinture	C	0,06	
1792					MD	0,1	
1793	C	Fenêtre Allège de fenêtre	Plâtre	Peinture	C	0,08	
1794					MD	0,08	
	C	Fenêtre Dormant	Aluminium	Peinture			Elément postérieur à 1949
	C	Fenêtre Dormant	Aluminium	Peinture			Elément postérieur à 1949
	C	Fenêtre Dormant	Aluminium	Peinture			Elément postérieur à 1949
	C	Fenêtre Dormant	Aluminium	Peinture			Elément postérieur à 1949
1779	C	Mur	Plâtre	Peinture	C	0,21	
1780					MD	0,08	
1781	D	Mur	Plâtre	Peinture	C	0,08	
1782					MD	0,06	
1795	Plafond	Plafond	Béton	Peinture	C	0,06	
1796					MD	0,08	
	Plafond	Plafond	Faux-plafond				Non peint
1797	Sol	Sol		Dalles de sol	C	0,1	
1798					MD	0,04	
	Toutes zones	Plinthes	Boit brut				Bois brut

Nombre total d'unités de repérage	24
Commentaire sur le local	Néant

16 (11ème)

N°	Zone	Unité de repérage	Substrat	Revêtement apparent	Localisation	Résultats (mg/cm²)	Observations
1799	A	Mur	Plâtre	Peinture	C	0,09	
1800					MD	0,08	
	A	Porte Dormant	Boit brut				Bois brut
	A	Porte Dormant	Boit brut				Bois brut
1807	A	Porte Ouvrant	Bois	Peinture	C	0,06	
1808					MD	0,09	
1809	A	Porte Ouvrant	Bois	Peinture	C	0,04	
1810					MD	0,08	
1801	B	Mur	Plâtre	Peinture	C	0,07	
1802					MD	0,02	
	C	Fenêtre Ouvrant	Aluminium	Peinture			Elément postérieur à 1949
	C	Fenêtre Ouvrant	Aluminium	Peinture			Elément postérieur à 1949
	C	Fenêtre Ouvrant	Aluminium	Peinture			Elément postérieur à 1949
	C	Fenêtre Ouvrant	Aluminium	Peinture			Elément postérieur à 1949
1811	C	Fenêtre Allège de fenêtre	Plâtre	Peinture	C	0,05	
1812					MD	0,25	
1813	C	Fenêtre Allège de fenêtre	Plâtre	Peinture	C	0,2	

Plomb

N°	Zone	Unité de repérage	Substrat	Revêtement apparent	Localisation	Résultats (mg/cm²)	Observations
1814					MD	0,04	
1815	C	Fenêtre Allège de fenêtre	Plâtre	Peinture	C	0,27	
1816					MD	0,09	
1817	C	Fenêtre Allège de fenêtre	Plâtre	Peinture	C	0,08	
1818					MD	0,08	
	C	Fenêtre Dormant	Aluminium	Peinture			Elément postérieur à 1949
	C	Fenêtre Dormant	Aluminium	Peinture			Elément postérieur à 1949
	C	Fenêtre Dormant	Aluminium	Peinture			Elément postérieur à 1949
	C	Fenêtre Dormant	Aluminium	Peinture			Elément postérieur à 1949
1803	C	Mur	Plâtre	Peinture	C	0,05	
1804					MD	0,08	
1805	D	Mur	Plâtre	Peinture	C	0,15	
1806					MD	0,11	
1819	Plafond	Plafond	Béton	Peinture	C	0,1	
1820					MD	0,21	
	Plafond	Plafond	Faux-plafond				Non peint
1821	Sol	Sol		Dalles de sol	C	0,25	
1822					MD	0,09	
	Toutes zones	Plinthes	Boit brut				Bois brut
Nombre total d'unités de repérage			24				
Commentaire sur le local			Néant				

23 (11ème)							
N°	Zone	Unité de repérage	Substrat	Revêtement apparent	Localisation	Résultats (mg/cm²)	Observations
1823	A	Mur	Plâtre	Peinture	C	0,04	
1824					MD	0,06	
	A	Porte Dormant	Boit brut				Bois brut
1831	A	Porte Ouvrant	Bois	Peinture	C	0,1	
1832					MD	0,02	
1825	B	Mur	Plâtre	Peinture	C	0,08	
1826					MD	0,1	
	C	Fenêtre Ouvrant	Aluminium	Peinture			Elément postérieur à 1949
	C	Fenêtre Ouvrant	Aluminium	Peinture			Elément postérieur à 1949
	C	Fenêtre Ouvrant	Aluminium	Peinture			Elément postérieur à 1949
	C	Fenêtre Ouvrant	Aluminium	Peinture			Elément postérieur à 1949
1833	C	Fenêtre Allège de fenêtre	Plâtre	Peinture	C	0,13	
1834					MD	0,06	
1835	C	Fenêtre Allège de fenêtre	Plâtre	Peinture	C	0,11	
1836					MD	0,19	
1837	C	Fenêtre Allège de fenêtre	Plâtre	Peinture	C	0,28	
1838					MD	0,09	
1839	C	Fenêtre Allège de fenêtre	Plâtre	Peinture	C	0,08	

Plomb

N°	Zone	Unité de repérage	Substrat	Revêtement apparent	Localisation	Résultats (mg/cm²)	Observations
1840					MD	0,05	
	C	Fenêtre Dormant	Aluminium	Peinture			Elément postérieur à 1949
	C	Fenêtre Dormant	Aluminium	Peinture			Elément postérieur à 1949
	C	Fenêtre Dormant	Aluminium	Peinture			Elément postérieur à 1949
	C	Fenêtre Dormant	Aluminium	Peinture			Elément postérieur à 1949
1827	C	Mur	Plâtre	Peinture	C	0,09	
1828					MD	0,27	
1829	D	Mur	Plâtre	Peinture	C	0,09	
1830					MD	0,07	
1841	Plafond	Plafond	Béton	Peinture	C	0,09	
1842					MD	0,06	
	Plafond	Plafond	Faux-plafond				Non peint
1843	Sol	Sol		Dalles de sol	C	0,05	
1844					MD	0,18	
	Toutes zones	Plinthes	Boit brut				Bois brut

Nombre total d'unités de repérage

22

Commentaire sur le local

Néant

24 (11ème)

N°	Zone	Unité de repérage	Substrat	Revêtement apparent	Localisation	Résultats (mg/cm²)	Observations
1845	A	Mur	Plâtre	Peinture	C	0,06	
1846					MD	0,1	
	A	Porte Dormant	Boit brut				Bois brut
1853	A	Porte Ouvrant	Bois	Peinture	C	0,27	
1854					MD	0,05	
1847	B	Mur	Plâtre	Peinture	C	0,06	
1848					MD	0,19	
	C	Fenêtre Ouvrant	Aluminium	Peinture			Elément postérieur à 1949
	C	Fenêtre Ouvrant	Aluminium	Peinture			Elément postérieur à 1949
1855	C	Fenêtre Allège de fenêtre	Plâtre	Peinture	C	0,07	
1856					MD	0,09	
1857	C	Fenêtre Allège de fenêtre	Plâtre	Peinture	C	0,22	
1858					MD	0,11	
	C	Fenêtre Dormant	Aluminium	Peinture			Elément postérieur à 1949
	C	Fenêtre Dormant	Aluminium	Peinture			Elément postérieur à 1949
1849	C	Mur	Plâtre	Peinture	C	0,1	
1850					MD	0,05	
1851	D	Mur	Plâtre	Peinture	C	0,05	
1852					MD	0,06	
1859	Plafond	Plafond	Béton	Peinture	C	0,09	
1860					MD	0,26	
	Plafond	Plafond	Faux-plafond				Non peint

Plomb

N°	Zone	Unité de repérage	Substrat	Revêtement apparent	Localisation	Résultats (mg/cm²)	Observations
1861	Sol	Sol		Dalles de sol	C	0,07	
1862					MD	0,05	
	Toutes zones	Plinthes	Boit brut				Bois brut
Nombre total d'unités de repérage			16				
Commentaire sur le local			Néant				

26 (11ème)							
N°	Zone	Unité de repérage	Substrat	Revêtement apparent	Localisation	Résultats (mg/cm²)	Observations
1863	A	Mur	Plâtre	Peinture	C	0,05	
1864					MD	0,03	
	A	Porte Dormant	Boit brut				Bois brut
1871	A	Porte Ouvrant	Bois	Peinture	C	0,11	
1872					MD	0,09	
1865	B	Mur	Plâtre	Peinture	C	0,05	
1866					MD	0,04	
	C	Fenêtre Ouvrant	Aluminium	Peinture			Elément postérieur à 1949
	C	Fenêtre Ouvrant	Aluminium	Peinture			Elément postérieur à 1949
	C	Fenêtre Ouvrant	Aluminium	Peinture			Elément postérieur à 1949
1873	C	Fenêtre Allège de fenêtre	Plâtre	Peinture	C	0,15	
1874					MD	0,09	
1875	C	Fenêtre Allège de fenêtre	Plâtre	Peinture	C	0,21	
1876					MD	0,05	
1877	C	Fenêtre Allège de fenêtre	Plâtre	Peinture	C	0,08	
1878					MD	0,09	
	C	Fenêtre Dormant	Aluminium	Peinture			Elément postérieur à 1949
	C	Fenêtre Dormant	Aluminium	Peinture			Elément postérieur à 1949
	C	Fenêtre Dormant	Aluminium	Peinture			Elément postérieur à 1949
1867	C	Mur	Plâtre	Peinture	C	0,09	
1868					MD	0,06	
1869	D	Mur	Plâtre	Peinture	C	0,02	
1870					MD	0,11	
1879	Plafond	Plafond	Béton	Peinture	C	0,06	
1880					MD	0,09	
	Plafond	Plafond	Faux-plafond				Non peint
1881	Sol	Sol		Dalles de sol	C	0,09	
1882					MD	0,03	
	Toutes zones	Plinthes	Boit brut				Bois brut
Nombre total d'unités de repérage			19				
Commentaire sur le local			Néant				

32 (11ème)							
------------	--	--	--	--	--	--	--

N°	Zone	Unité de repérage	Substrat	Revêtement apparent	Localisation	Résultats (mg/cm²)	Observations
1883	A	Mur	Plâtre	Peinture	C	0,1	
1884					MD	0,05	
	A	Porte Dormant	Boit brut				Bois brut
1891	A	Porte Ouvrant	Bois	Peinture	C	0,24	
1892					MD	0,1	
1885	B	Mur	Plâtre	Peinture	C	0,11	
1886					MD	0,07	
	C	Fenêtre Ouvrant	Aluminium	Peinture			Elément postérieur à 1949
	C	Fenêtre Ouvrant	Aluminium	Peinture			Elément postérieur à 1949
	C	Fenêtre Ouvrant	Aluminium	Peinture			Elément postérieur à 1949
	C	Fenêtre Ouvrant	Aluminium	Peinture			Elément postérieur à 1949
	C	Fenêtre Ouvrant	Aluminium	Peinture			Elément postérieur à 1949
	C	Fenêtre Ouvrant	Aluminium	Peinture			Elément postérieur à 1949
1893	C	Fenêtre Allège de fenêtre	Plâtre	Peinture	C	0,26	
1894					MD	0,23	
1895	C	Fenêtre Allège de fenêtre	Plâtre	Peinture	C	0,07	
1896					MD	0,07	
1897	C	Fenêtre Allège de fenêtre	Plâtre	Peinture	C	0,1	
1898					MD	0,06	
1899	C	Fenêtre Allège de fenêtre	Plâtre	Peinture	C	0,06	
1900					MD	0,05	
1905	C	Fenêtre Allège de fenêtre	Plâtre	Peinture	C	0,13	
1906					MD	0,07	
1907	C	Fenêtre Allège de fenêtre	Plâtre	Peinture	C	0,04	
1908					MD	0,1	
	C	Fenêtre Dormant	Aluminium	Peinture			Elément postérieur à 1949
	C	Fenêtre Dormant	Aluminium	Peinture			Elément postérieur à 1949
	C	Fenêtre Dormant	Aluminium	Peinture			Elément postérieur à 1949
	C	Fenêtre Dormant	Aluminium	Peinture			Elément postérieur à 1949
	C	Fenêtre Dormant	Aluminium	Peinture			Elément postérieur à 1949
	C	Fenêtre Dormant	Aluminium	Peinture			Elément postérieur à 1949
1887	C	Mur	Plâtre	Peinture	C	0,11	
1888					MD	0,04	
1889	D	Mur	Plâtre	Peinture	C	0,04	
1890					MD	0,05	
1901	Plafond	Plafond	Béton	Peinture	C	0,04	
1902					MD	0,09	
	Plafond	Plafond	Faux-plafond				Non peint
1903	Sol	Sol		Dalles de sol	C	0,05	
1904					MD	0,09	
	Toutes zones	Plinthes	Boit brut				Bois brut
Nombre total d'unités de repérage		28					
Commentaire sur le local		Néant					

Plomb

35 (11ème)

N°	Zone	Unité de repérage	Substrat	Revêtement apparent	Localisation	Résultats (mg/cm²)	Observations
1909	A	Mur	Plâtre	Peinture	C	0,24	
1910					MD	0,25	
	A	Porte Dormant	Boit brut				Bois brut
1917	A	Porte Ouvrant	Bois	Peinture	C	0,07	
1918					MD	0,05	
1911	B	Mur	Plâtre	Peinture	C	0,04	
1912					MD	0,06	
	C	Fenêtre Ouvrant	Aluminium	Peinture			Elément postérieur à 1949
	C	Fenêtre Ouvrant	Aluminium	Peinture			Elément postérieur à 1949
1919	C	Fenêtre Allège de fenêtre	Plâtre	Peinture	C	0,06	
1920					MD	0,1	
1921	C	Fenêtre Allège de fenêtre	Plâtre	Peinture	C	0,07	
1922					MD	0,1	
	C	Fenêtre Dormant	Aluminium	Peinture			Elément postérieur à 1949
	C	Fenêtre Dormant	Aluminium	Peinture			Elément postérieur à 1949
1913	C	Mur	Plâtre	Peinture	C	0,07	
1914					MD	0,05	
1915	D	Mur	Plâtre	Peinture	C	0,16	
1916					MD	0,1	
1923	Plafond	Plafond	Béton	Peinture	C	0,08	
1924					MD	0,11	
	Plafond	Plafond	Faux-plafond				Non peint
1925	Sol	Sol		Dalles de sol	C	0,18	
1926					MD	0,06	
	Toutes zones	Plinthes	Boit brut				Bois brut

Nombre total d'unités de repérage	16
Commentaire sur le local	Néant

40 (11ème)							
N°	Zone	Unité de repérage	Substrat	Revêtement apparent	Localisation	Résultats (mg/cm²)	Observations
1927	A	Mur	Plâtre	Peinture	C	0,1	
1928					MD	0,08	
	A	Porte Dormant	Boit brut				Bois brut
1935	A	Porte Ouvrant	Bois	Peinture	C	0,05	
1936					MD	0,22	
1929	B	Mur	Plâtre	Peinture	C	0,07	
1930					MD	0,08	
	C	Fenêtre Ouvrant	Aluminium	Peinture			Elément postérieur à 1949
	C	Fenêtre Ouvrant	Aluminium	Peinture			Elément postérieur à 1949
	C	Fenêtre Ouvrant	Aluminium	Peinture			Elément postérieur à 1949
	C	Fenêtre Ouvrant	Aluminium	Peinture			Elément postérieur à 1949
1937	C	Fenêtre Allège de fenêtre	Plâtre	Peinture	C	0,08	

Plomb

N°	Zone	Unité de repérage	Substrat	Revêtement apparent	Localisation	Résultats (mg/cm²)	Observations
1938					MD	0,06	
1939	C	Fenêtre Allège de fenêtre	Plâtre	Peinture	C	0,09	
1940					MD	0,28	
1941	C	Fenêtre Allège de fenêtre	Plâtre	Peinture	C	0,05	
1942					MD	0,06	
1943	C	Fenêtre Allège de fenêtre	Plâtre	Peinture	C	0,05	
1944					MD	0,08	
	C	Fenêtre Dormant	Aluminium	Peinture			Elément postérieur à 1949
	C	Fenêtre Dormant	Aluminium	Peinture			Elément postérieur à 1949
	C	Fenêtre Dormant	Aluminium	Peinture			Elément postérieur à 1949
	C	Fenêtre Dormant	Aluminium	Peinture			Elément postérieur à 1949
1931	C	Mur	Plâtre	Peinture	C	0,07	
1932					MD	0,05	
1933	D	Mur	Plâtre	Peinture	C	0,05	
1934					MD	0,1	
1945	Plafond	Plafond	Béton	Peinture	C	0,04	
1946					MD	0,04	
	Plafond	Plafond	Faux-plafond				Non peint
1947	Sol	Sol		Dalles de sol	C	0,1	
1948					MD	0,03	
	Toutes zones	Plinthes	Boit brut				Bois brut

Nombre total d'unités de repérage 22

Commentaire sur le local Néant

42 (11ème)

N°	Zone	Unité de repérage	Substrat	Revêtement apparent	Localisation	Résultats (mg/cm²)	Observations
1949	A	Mur	Plâtre	Peinture	C	0,09	
1950					MD	0,06	
	A	Porte Dormant	Boit brut				Bois brut
1957	A	Porte Ouvrant	Bois	Peinture	C	0,06	
1958					MD	0,03	
1951	B	Mur	Plâtre	Peinture	C	0,02	
1952					MD	0,04	
1953	C	Mur	Plâtre	Peinture	C	0,07	
1954					MD	0,17	
1955	D	Mur	Plâtre	Peinture	C	0,09	
1956					MD	0,09	
1959	Plafond	Plafond	Béton	Peinture	C	0,21	
1960					MD	0,05	
	Plafond	Plafond	Faux-plafond				Non peint
1961	Sol	Sol		Dalles de sol	C	0,1	
1962					MD	0,21	

Plomb

N°	Zone	Unité de repérage	Substrat	Revêtement apparent	Localisation	Résultats (mg/cm²)	Observations
	Toutes zones	Plinthes	Boit brut				Bois brut
Nombre total d'unités de repérage		10					
Commentaire sur le local		Néant					

45 (11ème)							
N°	Zone	Unité de repérage	Substrat	Revêtement apparent	Localisation	Résultats (mg/cm²)	Observations
1963	A	Mur	Plâtre	Peinture	C	0,09	
1964					MD	0,07	
	A	Porte Dormant	Boit brut				Bois brut
1971	A	Porte Ouvrant	Bois	Peinture	C	0,27	
1972					MD	0,24	
1965	B	Mur	Plâtre	Peinture	C	0,1	
1966					MD	0,11	
1983	C	Mur	Plâtre	Peinture	C	0,09	
1984					MD	0,09	
	D	Fenêtre Ouvrant	Aluminium	Peinture			Elément postérieur à 1949
	D	Fenêtre Ouvrant	Aluminium	Peinture			Elément postérieur à 1949
	D	Fenêtre Ouvrant	Aluminium	Peinture			Elément postérieur à 1949
1973	D	Fenêtre Allège de fenêtre	Plâtre	Peinture	C	0,05	
1974					MD	0,08	
1975	D	Fenêtre Allège de fenêtre	Plâtre	Peinture	C	0,08	
1976					MD	0,07	
1977	D	Fenêtre Allège de fenêtre	Plâtre	Peinture	C	0,07	
1978					MD	0,07	
	D	Fenêtre Dormant	Aluminium	Peinture			Elément postérieur à 1949
	D	Fenêtre Dormant	Aluminium	Peinture			Elément postérieur à 1949
	D	Fenêtre Dormant	Aluminium	Peinture			Elément postérieur à 1949
1969	D	Mur	Plâtre	Peinture	C	0,06	
1970					MD	0,06	
1985	E	Mur	Plâtre	Peinture	C	0,23	
1986					MD	0,04	
1967	F	Mur	Plâtre	Peinture	C	0,14	
1968					MD	0,1	
1979	Plafond	Plafond	Béton	Peinture	C	0,23	
1980					MD	0,07	
	Plafond	Plafond	Faux-plafond				Non peint
1981	Sol	Sol		Dalles de sol	C	0,05	
1982					MD	0,05	
	Toutes zones	Plinthes	Boit brut				Bois brut
Nombre total d'unités de repérage		21					
Commentaire sur le local		Néant					

Plomb

47 (11ème)							
N°	Zone	Unité de repérage	Substrat	Revêtement apparent	Localisation	Résultats (mg/cm²)	Observations
1987	A	Mur	Plâtre	Peinture	C	0,04	
1988					MD	0,14	
	A	Porte Dormant	Boit brut				Bois brut
1995	A	Porte Ouvrant	Bois	Peinture	C	0,08	
1996					MD	0,17	
1989	B	Mur	Plâtre	Peinture	C	0,1	
1990					MD	0,11	
	C	Fenêtre Ouvrant	Aluminium	Peinture			Elément postérieur à 1949
	C	Fenêtre Ouvrant	Aluminium	Peinture			Elément postérieur à 1949
1997	C	Fenêtre Allège de fenêtre	Plâtre	Peinture	C	0,05	
1998					MD	0,09	
1999	C	Fenêtre Allège de fenêtre	Plâtre	Peinture	C	0,07	
2000					MD	0,19	
	C	Fenêtre Dormant	Aluminium	Peinture			Elément postérieur à 1949
	C	Fenêtre Dormant	Aluminium	Peinture			Elément postérieur à 1949
1991	C	Mur	Plâtre	Peinture	C	0,05	
1992					MD	0,08	
1993	D	Mur	Plâtre	Peinture	C	0,05	
1994					MD	0,01	
2001	Plafond	Plafond	Béton	Peinture	C	0,22	
2002					MD	0,07	
	Plafond	Plafond	Faux-plafond				Non peint
2003	Sol	Sol		Dalles de sol	C	0,1	
2004					MD	0,19	
	Toutes zones	Plinthes	Boit brut				Bois brut
Nombre total d'unités de repérage			16				
Commentaire sur le local			Néant				

49 (11ème)							
N°	Zone	Unité de repérage	Substrat	Revêtement apparent	Localisation	Résultats (mg/cm²)	Observations
2005	A	Mur	Plâtre	Peinture	C	0,06	
2006					MD	0,22	
	A	Porte Dormant	Boit brut				Bois brut
2013	A	Porte Ouvrant	Bois	Peinture	C	0,06	
2014					MD	0,27	
2007	B	Mur	Plâtre	Peinture	C	0,1	
2008					MD	0,1	
	C	Fenêtre Ouvrant	Aluminium	Peinture			Elément postérieur à 1949
	C	Fenêtre Ouvrant	Aluminium	Peinture			Elément postérieur à 1949
2015	C	Fenêtre Allège de fenêtre	Plâtre	Peinture	C	0,07	
2016					MD	0,06	

Plomb

N°	Zone	Unité de repérage	Substrat	Revêtement apparent	Localisation	Résultats (mg/cm²)	Observations
2017	C	Fenêtre Allège de fenêtre	Plâtre	Peinture	C	0,06	
2018					MD	0,06	
	C	Fenêtre Dormant	Aluminium	Peinture			Elément postérieur à 1949
	C	Fenêtre Dormant	Aluminium	Peinture			Elément postérieur à 1949
2009	C	Mur	Plâtre	Peinture	C	0,04	
2010					MD	0,04	
2011	D	Mur	Plâtre	Peinture	C	0,23	
2012					MD	0,25	
2019	Plafond	Plafond	Béton	Peinture	C	0,25	
2020					MD	0,09	
	Plafond	Plafond	Faux-plafond				Non peint
2021	Sol	Sol		Dalles de sol	C	0,09	
2022					MD	0,06	
	Toutes zones	Plinthes	Boit brut				Bois brut

Nombre total d'unités de repérage	16
Commentaire sur le local	Néant

52 (11ème)							
N°	Zone	Unité de repérage	Substrat	Revêtement apparent	Localisation	Résultats (mg/cm²)	Observations
2023	A	Mur	Plâtre	Peinture	C	0,08	
2024					MD	0,05	
	A	Porte Dormant	Boit brut				Bois brut
	A	Porte Dormant	Boit brut				Bois brut
	A	Porte Dormant	Boit brut				Bois brut
2031	A	Porte Ouvrant	Bois	Peinture	C	0,12	
2032					MD	0,08	
2047	A	Porte Ouvrant	Bois	Peinture	C	0,04	
2048					MD	0,07	
2049	A	Porte Ouvrant	Bois	Peinture	C	0,05	
2050					MD	0,04	
2025	B	Mur	Plâtre	Peinture	C	0,11	
2026					MD	0,05	
	C	Fenêtre Ouvrant	Aluminium	Peinture			Elément postérieur à 1949
	C	Fenêtre Ouvrant	Aluminium	Peinture			Elément postérieur à 1949
	C	Fenêtre Ouvrant	Aluminium	Peinture			Elément postérieur à 1949
	C	Fenêtre Ouvrant	Aluminium	Peinture			Elément postérieur à 1949
	C	Fenêtre Ouvrant	Aluminium	Peinture			Elément postérieur à 1949
	C	Fenêtre Ouvrant	Aluminium	Peinture			Elément postérieur à 1949
	C	Fenêtre Ouvrant	Aluminium	Peinture			Elément postérieur à 1949
2035	C	Fenêtre Allège de fenêtre	Plâtre	Peinture	C	0,07	
2036					MD	0,05	
2037	C	Fenêtre Allège de fenêtre	Plâtre	Peinture	C	0,08	

Plomb

N°	Zone	Unité de repérage	Substrat	Revêtement apparent	Localisation	Résultats (mg/cm²)	Observations
2038					MD	0,1	
2039	C	Fenêtre Allège de fenêtre	Plâtre	Peinture	C	0,11	
2040					MD	0,06	
2041	C	Fenêtre Allège de fenêtre	Plâtre	Peinture	C	0,04	
2042					MD	0,08	
2051	C	Fenêtre Allège de fenêtre	Plâtre	Peinture	C	0,04	
2052					MD	0,04	
2053	C	Fenêtre Allège de fenêtre	Plâtre	Peinture	C	0,06	
2054					MD	0,22	
2055	C	Fenêtre Allège de fenêtre	Plâtre	Peinture	C	0,12	
2056					MD	0,08	
	C	Fenêtre Dormant	Aluminium	Peinture			Elément postérieur à 1949
	C	Fenêtre Dormant	Aluminium	Peinture			Elément postérieur à 1949
	C	Fenêtre Dormant	Aluminium	Peinture			Elément postérieur à 1949
	C	Fenêtre Dormant	Aluminium	Peinture			Elément postérieur à 1949
	C	Fenêtre Dormant	Aluminium	Peinture			Elément postérieur à 1949
	C	Fenêtre Dormant	Aluminium	Peinture			Elément postérieur à 1949
	C	Fenêtre Dormant	Aluminium	Peinture			Elément postérieur à 1949
2027	C	Mur	Plâtre	Peinture	C	0,09	
2028					MD	0,1	
2029	D	Mur	Plâtre	Peinture	C	0,08	
2030					MD	0,08	
	D	Porte Dormant	Boit brut				Bois brut
2033	D	Porte Ouvrant	Bois	Peinture	C	0,14	
2034					MD	0,23	
2043	Plafond	Plafond	Béton	Peinture	C	0,07	
2044					MD	0,13	
	Plafond	Plafond	Faux-plafond				Non peint
2045	Sol	Sol		Dalles de sol	C	0,16	
2046					MD	0,04	
	Toutes zones	Plinthes	Boit brut				Bois brut

Nombre total d'unités de repérage 37

Commentaire sur le local Néant

59 (11ème)

N°	Zone	Unité de repérage	Substrat	Revêtement apparent	Localisation	Résultats (mg/cm²)	Observations
2057	A	Mur	Plâtre	Peinture	C	0,07	
2058					MD	0,23	
	A	Porte Dormant	Boit brut				Bois brut
2065	A	Porte Ouvrant	Bois	Peinture	C	0,07	
2066					MD	0,09	
2059	B	Mur	Plâtre	Peinture	C	0,27	

Plomb

N°	Zone	Unité de repérage	Substrat	Revêtement apparent	Localisation	Résultats (mg/cm²)	Observations
2060					MD	0,1	
	B	Porte Dormant	Boit brut				Bois brut
2067	B	Porte Ouvrant	Bois	Peinture	C	0,1	
2068					MD	0,07	
	C	Fenêtre Ouvrant	Aluminium	Peinture			Elément postérieur à 1949
	C	Fenêtre Ouvrant	Aluminium	Peinture			Elément postérieur à 1949
2069	C	Fenêtre Allège de fenêtre	Plâtre	Peinture	C	0,07	
2070					MD	0,05	
2071	C	Fenêtre Allège de fenêtre	Plâtre	Peinture	C	0,08	
2072					MD	0,09	
	C	Fenêtre Dormant	Aluminium	Peinture			Elément postérieur à 1949
	C	Fenêtre Dormant	Aluminium	Peinture			Elément postérieur à 1949
2061	C	Mur	Plâtre	Peinture	C	0,09	
2062					MD	0,1	
2063	D	Mur	Plâtre	Peinture	C	0,06	
2064					MD	0,11	
2073	Plafond	Plafond	Béton	Peinture	C	0,1	
2074					MD	0,09	
	Plafond	Plafond	Faux-plafond				Non peint
2075	Sol	Sol		Dalles de sol	C	0,04	
2076					MD	0,04	
	Toutes zones	Plinthes	Boit brut				Bois brut
Nombre total d'unités de repérage		18					
Commentaire sur le local		Néant					

60 (11ème)							
N°	Zone	Unité de repérage	Substrat	Revêtement apparent	Localisation	Résultats (mg/cm²)	Observations
2077	A	Mur	Plâtre	Peinture	C	0,2	
2078					MD	0,09	
	A	Porte Dormant	Boit brut				Bois brut
2085	A	Porte Ouvrant	Bois	Peinture	C	0,09	
2086					MD	0,11	
2079	B	Mur	Plâtre	Peinture	C	0,09	
2080					MD	0,1	
	C	Fenêtre Ouvrant	Aluminium	Peinture			Elément postérieur à 1949
	C	Fenêtre Ouvrant	Aluminium	Peinture			Elément postérieur à 1949
2087	C	Fenêtre Allège de fenêtre	Plâtre	Peinture	C	0,09	
2088					MD	0,1	
2089	C	Fenêtre Allège de fenêtre	Plâtre	Peinture	C	0,27	
2090					MD	0,17	
	C	Fenêtre Dormant	Aluminium	Peinture			Elément postérieur à 1949
	C	Fenêtre Dormant	Aluminium	Peinture			Elément postérieur à 1949

Plomb

N°	Zone	Unité de repérage	Substrat	Revêtement apparent	Localisation	Résultats (mg/cm²)	Observations
2081	C	Mur	Plâtre	Peinture	C	0,12	
2082					MD	0,09	
2083	D	Mur	Plâtre	Peinture	C	0,11	
2084					MD	0,05	
2091	Plafond	Plafond	Béton	Peinture	C	0,08	
2092					MD	0,11	
	Plafond	Plafond	Faux-plafond				Non peint
2093	Sol	Sol		Dalles de sol	C	0,1	
2094					MD	0,23	
	Toutes zones	Plinthes	Boit brut				Bois brut
Nombre total d'unités de repérage			16				
Commentaire sur le local			Néant				

65 (11ème)							
N°	Zone	Unité de repérage	Substrat	Revêtement apparent	Localisation	Résultats (mg/cm²)	Observations
2095	A	Mur	Plâtre	Peinture	C	0,1	
2096					MD	0,07	
	A	Porte Dormant	Boit brut				Bois brut
2103	A	Porte Ouvrant	Bois	Peinture	C	0,07	
2104					MD	0,1	
2097	B	Mur	Plâtre	Peinture	C	0,05	
2098					MD	0,09	
	C	Fenêtre Ouvrant	Aluminium	Peinture			Elément postérieur à 1949
	C	Fenêtre Ouvrant	Aluminium	Peinture			Elément postérieur à 1949
	C	Fenêtre Ouvrant	Aluminium	Peinture			Elément postérieur à 1949
	C	Fenêtre Ouvrant	Aluminium	Peinture			Elément postérieur à 1949
2105	C	Fenêtre Allège de fenêtre	Plâtre	Peinture	C	0,1	
2106					MD	0,1	
2107	C	Fenêtre Allège de fenêtre	Plâtre	Peinture	C	0,09	
2108					MD	0,06	
2109	C	Fenêtre Allège de fenêtre	Plâtre	Peinture	C	0,06	
2110					MD	0,06	
2111	C	Fenêtre Allège de fenêtre	Plâtre	Peinture	C	0,04	
2112					MD	0,04	
	C	Fenêtre Dormant	Aluminium	Peinture			Elément postérieur à 1949
	C	Fenêtre Dormant	Aluminium	Peinture			Elément postérieur à 1949
	C	Fenêtre Dormant	Aluminium	Peinture			Elément postérieur à 1949
	C	Fenêtre Dormant	Aluminium	Peinture			Elément postérieur à 1949
2099	C	Mur	Plâtre	Peinture	C	0,11	
2100					MD	0,06	
2101	D	Mur	Plâtre	Peinture	C	0,15	
2102					MD	0,08	

Plomb

N°	Zone	Unité de repérage	Substrat	Revêtement apparent	Localisation	Résultats (mg/cm²)	Observations
2113	Plafond	Plafond	Béton	Peinture	C	0,1	
2114					MD	0,11	
	Plafond	Plafond	Faux-plafond				Non peint
2115	Sol	Sol		Dalles de sol	C	0,14	
2116					MD	0,04	
	Toutes zones	Plinthes	Boit brut				Bois brut
Nombre total d'unités de repérage			22				
Commentaire sur le local			Néant				

68 (11ème)							
N°	Zone	Unité de repérage	Substrat	Revêtement apparent	Localisation	Résultats (mg/cm²)	Observations
2117	A	Mur	Plâtre	Peinture	C	0,09	
2118					MD	0,06	
	A	Porte Dormant	Boit brut				Bois brut
2125	A	Porte Ouvrant	Bois	Peinture	C	0,09	
2126					MD	0,05	
2119	B	Mur	Plâtre	Peinture	C	0,05	
2120					MD	0,09	
	C	Fenêtre Ouvrant	Aluminium	Peinture			Elément postérieur à 1949
	C	Fenêtre Ouvrant	Aluminium	Peinture			Elément postérieur à 1949
	C	Fenêtre Ouvrant	Aluminium	Peinture			Elément postérieur à 1949
2127	C	Fenêtre Allège de fenêtre	Plâtre	Peinture	C	0,04	
2128					MD	0,07	
2129	C	Fenêtre Allège de fenêtre	Plâtre	Peinture	C	0,1	
2130					MD	0,22	
2131	C	Fenêtre Allège de fenêtre	Plâtre	Peinture	C	0,1	
2132					MD	0,04	
	C	Fenêtre Dormant	Aluminium	Peinture			Elément postérieur à 1949
	C	Fenêtre Dormant	Aluminium	Peinture			Elément postérieur à 1949
	C	Fenêtre Dormant	Aluminium	Peinture			Elément postérieur à 1949
2121	C	Mur	Plâtre	Peinture	C	0,09	
2122					MD	0,1	
2123	D	Mur	Plâtre	Peinture	C	0,14	
2124					MD	0,06	
2133	Plafond	Plafond	Béton	Peinture	C	0,1	
2134					MD	0,09	
	Plafond	Plafond	Faux-plafond				Non peint
2135	Sol	Sol		Dalles de sol	C	0,13	
2136					MD	0,1	
	Toutes zones	Plinthes	Boit brut				Bois brut
Nombre total d'unités de repérage			19				

Plomb

Commentaire sur le local	Néant
--------------------------	-------

69 (11ème)

N°	Zone	Unité de repérage	Substrat	Revêtement apparent	Localisation	Résultats (mg/cm²)	Observations
2137	A	Mur	Plâtre	Peinture	C	0,14	
2138					MD	0,08	
	A	Porte Dormant	Boit brut				Bois brut
2145	A	Porte Ouvrant	Bois	Peinture	C	0,24	
2146					MD	0,09	
2139	B	Mur	Plâtre	Peinture	C	0,2	
2140					MD	0,11	
	C	Fenêtre Ouvrant	Aluminium	Peinture			Elément postérieur à 1949
	C	Fenêtre Ouvrant	Aluminium	Peinture			Elément postérieur à 1949
2147	C	Fenêtre Allège de fenêtre	Plâtre	Peinture	C	0,07	
2148					MD	0,06	
2149	C	Fenêtre Allège de fenêtre	Plâtre	Peinture	C	0,06	
2150					MD	0,1	
	C	Fenêtre Dormant	Aluminium	Peinture			Elément postérieur à 1949
	C	Fenêtre Dormant	Aluminium	Peinture			Elément postérieur à 1949
2141	C	Mur	Plâtre	Peinture	C	0,02	
2142					MD	0,05	
2143	D	Mur	Plâtre	Peinture	C	0,1	
2144					MD	0,26	
2151	Plafond	Plafond	Béton	Peinture	C	0,09	
2152					MD	0,09	
	Plafond	Plafond	Faux-plafond				Non peint
2153	Sol	Sol		Dalles de sol	C	0,17	
2154					MD	0,13	
	Toutes zones	Plinthes	Boit brut				Bois brut

Nombre total d'unités de repérage	16
Commentaire sur le local	Néant

71 (11ème)

N°	Zone	Unité de repérage	Substrat	Revêtement apparent	Localisation	Résultats (mg/cm²)	Observations
2155	A	Mur	Plâtre	Peinture	C	0,19	
2156					MD	0,1	
	A	Porte Dormant	Boit brut				Bois brut
2163	A	Porte Ouvrant	Bois	Peinture	C	0,08	
2164					MD	0,1	
2157	B	Mur	Plâtre	Peinture	C	0,06	
2158					MD	0,15	
	C	Fenêtre Ouvrant	Aluminium	Peinture			Elément postérieur à 1949
	C	Fenêtre Ouvrant	Aluminium	Peinture			Elément postérieur à 1949

Plomb

N°	Zone	Unité de repérage	Substrat	Revêtement apparent	Localisation	Résultats (mg/cm²)	Observations
2165	C	Fenêtre Allège de fenêtre	Plâtre	Peinture	C	0,08	
2166					MD	0,08	
2167	C	Fenêtre Allège de fenêtre	Plâtre	Peinture	C	0,05	
2168					MD	0,04	
	C	Fenêtre Dormant	Aluminium	Peinture			Elément postérieur à 1949
	C	Fenêtre Dormant	Aluminium	Peinture			Elément postérieur à 1949
2159	C	Mur	Plâtre	Peinture	C	0,07	
2160					MD	0,09	
2161	D	Mur	Plâtre	Peinture	C	0,07	
2162					MD	0,28	
2169	Plafond	Plafond	Béton	Peinture	C	0,26	
2170					MD	0,25	
	Plafond	Plafond	Faux-plafond				Non peint
2171	Sol	Sol		Dalles de sol	C	0,09	
2172					MD	0,05	
	Toutes zones	Plinthes	Boit brut				Bois brut
Nombre total d'unités de repérage		16					
Commentaire sur le local		Néant					

73 (11ème)							
N°	Zone	Unité de repérage	Substrat	Revêtement apparent	Localisation	Résultats (mg/cm²)	Observations
2173	A	Mur	Plâtre	Peinture	C	0,09	
2174					MD	0,11	
	A	Porte Dormant	Boit brut				Bois brut
2181	A	Porte Ouvrant	Bois	Peinture	C	0,08	
2182					MD	0,1	
2175	B	Mur	Plâtre	Peinture	C	0,1	
2176					MD	0,23	
	C	Fenêtre Ouvrant	Aluminium	Peinture			Elément postérieur à 1949
	C	Fenêtre Ouvrant	Aluminium	Peinture			Elément postérieur à 1949
2185	C	Fenêtre Allège de fenêtre	Plâtre	Peinture	C	0,08	
2186					MD	0,05	
2187	C	Fenêtre Allège de fenêtre	Plâtre	Peinture	C	0,06	
2188					MD	0,04	
	C	Fenêtre Dormant	Aluminium	Peinture			Elément postérieur à 1949
	C	Fenêtre Dormant	Aluminium	Peinture			Elément postérieur à 1949
2177	C	Mur	Plâtre	Peinture	C	0,05	
2178					MD	0,04	
2179	D	Mur	Plâtre	Peinture	C	0,1	
2180					MD	0,11	
	D	Porte Dormant	Boit brut				Bois brut
2183	D	Porte Ouvrant	Bois	Peinture	C	0,11	

Plomb

N°	Zone	Unité de repérage	Substrat	Revêtement apparent	Localisation	Résultats (mg/cm²)	Observations
2184					MD	0,09	
2189	Plafond	Plafond	Béton	Peinture	C	0,05	
2190					MD	0,07	
	Plafond	Plafond	Faux-plafond				Non peint
2191	Sol	Sol		Dalles de sol	C	0,28	
2192					MD	0,04	
	Toutes zones	Plinthes	Boit brut				Bois brut
Nombre total d'unités de repérage		18					
Commentaire sur le local		Néant					

76 (11ème)							
N°	Zone	Unité de repérage	Substrat	Revêtement apparent	Localisation	Résultats (mg/cm²)	Observations
2193	A	Mur	Plâtre	Peinture	C	0,1	
2194					MD	0,08	
	A	Porte Dormant	Boit brut				Bois brut
2201	A	Porte Ouvrant	Bois	Peinture	C	0,14	
2202					MD	0,04	
2195	B	Mur	Plâtre	Peinture	C	0,08	
2196					MD	0,02	
	B	Porte Dormant	Boit brut				Bois brut
2203	B	Porte Ouvrant	Bois	Peinture	C	0,04	
2204					MD	0,1	
	C	Fenêtre Ouvrant	Aluminium	Peinture			Elément postérieur à 1949
	C	Fenêtre Ouvrant	Aluminium	Peinture			Elément postérieur à 1949
	C	Fenêtre Ouvrant	Aluminium	Peinture			Elément postérieur à 1949
2207	C	Fenêtre Allège de fenêtre	Plâtre	Peinture	C	0,04	
2208					MD	0,21	
2209	C	Fenêtre Allège de fenêtre	Plâtre	Peinture	C	0,06	
2210					MD	0,09	
2211	C	Fenêtre Allège de fenêtre	Plâtre	Peinture	C	0,08	
2212					MD	0,15	
	C	Fenêtre Dormant	Aluminium	Peinture			Elément postérieur à 1949
	C	Fenêtre Dormant	Aluminium	Peinture			Elément postérieur à 1949
	C	Fenêtre Dormant	Aluminium	Peinture			Elément postérieur à 1949
2197	C	Mur	Plâtre	Peinture	C	0,04	
2198					MD	0,1	
2199	D	Mur	Plâtre	Peinture	C	0,05	
2200					MD	0,09	
	D	Porte Dormant	Boit brut				Bois brut
2205	D	Porte Ouvrant	Bois	Peinture	C	0,1	
2206					MD	0,25	
2213	Plafond	Plafond	Béton	Peinture	C	0,08	

Plomb

N°	Zone	Unité de repérage	Substrat	Revêtement apparent	Localisation	Résultats (mg/cm²)	Observations
2214					MD	0,09	
	Plafond	Plafond	Faux-plafond				Non peint
2215	Sol	Sol		Dalles de sol	C	0,04	
2216					MD	0,06	
	Toutes zones	Plinthes	Boit brut				Bois brut
Nombre total d'unités de repérage		23					
Commentaire sur le local		Néant					

78 (11ème)							
N°	Zone	Unité de repérage	Substrat	Revêtement apparent	Localisation	Résultats (mg/cm²)	Observations
2217	A	Mur	Plâtre	Peinture	C	0,05	
2218					MD	0,25	
	A	Porte Dormant	Boit brut				Bois brut
2225	A	Porte Ouvrant	Bois	Peinture	C	0,25	
2226					MD	0,14	
2219	B	Mur	Plâtre	Peinture	C	0,22	
2220					MD	0,07	
	B	Porte Dormant	Boit brut				Bois brut
2227	B	Porte Ouvrant	Bois	Peinture	C	0,19	
2228					MD	0,1	
	C	Fenêtre Ouvrant	Aluminium	Peinture			Elément postérieur à 1949
	C	Fenêtre Ouvrant	Aluminium	Peinture			Elément postérieur à 1949
2231	C	Fenêtre Allège de fenêtre	Plâtre	Peinture	C	0,25	
2232					MD	0,06	
2233	C	Fenêtre Allège de fenêtre	Plâtre	Peinture	C	0,07	
2234					MD	0,09	
	C	Fenêtre Dormant	Aluminium	Peinture			Elément postérieur à 1949
	C	Fenêtre Dormant	Aluminium	Peinture			Elément postérieur à 1949
2221	C	Mur	Plâtre	Peinture	C	0,05	
2222					MD	0,1	
2223	D	Mur	Plâtre	Peinture	C	0,19	
2224					MD	0,22	
	D	Porte Dormant	Boit brut				Bois brut
2229	D	Porte Ouvrant	Bois	Peinture	C	0,05	
2230					MD	0,02	
2235	Plafond	Plafond	Béton	Peinture	C	0,11	
2236					MD	0,06	
	Plafond	Plafond	Faux-plafond				Non peint
2237	Sol	Sol		Dalles de sol	C	0,02	
2238					MD	0,19	
	Toutes zones	Plinthes	Boit brut				Bois brut
Nombre total d'unités de repérage		20					

Commentaire sur le local	Néant
--------------------------	-------

80 (11ème)							
N°	Zone	Unité de repérage	Substrat	Revêtement apparent	Localisation	Résultats (mg/cm²)	Observations
2239	A	Mur	Plâtre	Peinture	C	0,06	
2240					MD	0,08	
	A	Porte Dormant	Boit brut				Bois brut
2247	A	Porte Ouvrant	Bois	Peinture	C	0,11	
2248					MD	0,08	
2241	B	Mur	Plâtre	Peinture	C	0,09	
2242					MD	0,11	
	B	Porte Dormant	Boit brut				Bois brut
2249	B	Porte Ouvrant	Bois	Peinture	C	0,06	
2250					MD	0,06	
	C	Fenêtre Ouvrant	Aluminium	Peinture			Elément postérieur à 1949
	C	Fenêtre Ouvrant	Aluminium	Peinture			Elément postérieur à 1949
2253	C	Fenêtre Allège de fenêtre	Plâtre	Peinture	C	0,13	
2254					MD	0,05	
2255	C	Fenêtre Allège de fenêtre	Plâtre	Peinture	C	0,11	
2256					MD	0,06	
	C	Fenêtre Dormant	Aluminium	Peinture			Elément postérieur à 1949
	C	Fenêtre Dormant	Aluminium	Peinture			Elément postérieur à 1949
2243	C	Mur	Plâtre	Peinture	C	0,07	
2244					MD	0,1	
2245	D	Mur	Plâtre	Peinture	C	0,1	
2246					MD	0,1	
	D	Porte Dormant	Boit brut				Bois brut
2251	D	Porte Ouvrant	Bois	Peinture	C	0,23	
2252					MD	0,2	
2257	Plafond	Plafond	Béton	Peinture	C	0,06	
2258					MD	0,1	
	Plafond	Plafond	Faux-plafond				Non peint
2259	Sol	Sol		Dalles de sol	C	0,13	
2260					MD	0,04	
	Toutes zones	Plinthes	Boit brut				Bois brut
Nombre total d'unités de repérage		20					
Commentaire sur le local		Néant					

83 (11ème)							
N°	Zone	Unité de repérage	Substrat	Revêtement apparent	Localisation	Résultats (mg/cm²)	Observations
2261	A	Mur	Plâtre	Peinture	C	0,07	
2262					MD	0,04	
	A	Porte Dormant	Boit brut				Bois brut

Plomb

N°	Zone	Unité de repérage	Substrat	Revêtement apparent	Localisation	Résultats (mg/cm²)	Observations
2269	A	Porte Ouvrant	Bois	Peinture	C	0,07	
2270					MD	0,24	
2263	B	Mur	Plâtre	Peinture	C	0,08	
2264					MD	0,09	
	B	Porte Dormant	Bois brut				Bois brut
2271	B	Porte Ouvrant	Bois	Peinture	C	0,09	
2272					MD	0,04	
	C	Fenêtre Ouvrant	Aluminium	Peinture			Elément postérieur à 1949
	C	Fenêtre Ouvrant	Aluminium	Peinture			Elément postérieur à 1949
	C	Fenêtre Ouvrant	Aluminium	Peinture			Elément postérieur à 1949
2273	C	Fenêtre Allège de fenêtre	Plâtre	Peinture	C	0,05	
2274					MD	0,11	
2275	C	Fenêtre Allège de fenêtre	Plâtre	Peinture	C	0,11	
2276					MD	0,06	
2277	C	Fenêtre Allège de fenêtre	Plâtre	Peinture	C	0,04	
2278					MD	0,1	
	C	Fenêtre Dormant	Aluminium	Peinture			Elément postérieur à 1949
	C	Fenêtre Dormant	Aluminium	Peinture			Elément postérieur à 1949
	C	Fenêtre Dormant	Aluminium	Peinture			Elément postérieur à 1949
2265	C	Mur	Plâtre	Peinture	C	0,09	
2266					MD	0,14	
2267	D	Mur	Plâtre	Peinture	C	0,07	
2268					MD	0,26	
2279	Plafond	Plafond	Béton	Peinture	C	0,1	
2280					MD	0,06	
	Plafond	Plafond	Faux-plafond				Non peint
2281	Sol	Sol		Dalles de sol	C	0,24	
2282					MD	0,06	
	Toutes zones	Plinthes	Bois brut				Bois brut
Nombre total d'unités de repérage		21					
Commentaire sur le local		Néant					

84 (11ème)							
N°	Zone	Unité de repérage	Substrat	Revêtement apparent	Localisation	Résultats (mg/cm²)	Observations
2283	A	Mur	Plâtre	Peinture	C	0,24	
2284					MD	0,24	
	A	Porte Dormant	Bois brut				Bois brut
2295	A	Porte Ouvrant	Bois	Peinture	C	0,1	
2296					MD	0,11	
2285	B	Mur	Plâtre	Peinture	C	0,05	
2286					MD	0,06	
2287	C	Mur	Plâtre	Peinture	C	0,07	

Plomb

N°	Zone	Unité de repérage	Substrat	Revêtement apparent	Localisation	Résultats (mg/cm²)	Observations
2288					MD	0,14	
	D	Fenêtre Ouvrant	Aluminium	Peinture			Elément postérieur à 1949
	D	Fenêtre Ouvrant	Aluminium	Peinture			Elément postérieur à 1949
2297	D	Fenêtre Allège de fenêtre	Plâtre	Peinture	C	0,09	
2298					MD	0,22	
2299	D	Fenêtre Allège de fenêtre	Plâtre	Peinture	C	0,09	
2300					MD	0,24	
	D	Fenêtre Dormant	Aluminium	Peinture			Elément postérieur à 1949
	D	Fenêtre Dormant	Aluminium	Peinture			Elément postérieur à 1949
2289	D	Mur	Plâtre	Peinture	C	0,06	
2290					MD	0,04	
2291	E	Mur	Plâtre	Peinture	C	0,1	
2292					MD	0,13	
2293	F	Mur	Plâtre	Peinture	C	0,17	
2294					MD	0,09	
2301	Plafond	Plafond	Béton	Peinture	C	0,05	
2302					MD	0,06	
	Plafond	Plafond	Faux-plafond				Non peint
2303	Sol	Sol		Dalles de sol	C	0,1	
2304					MD	0,11	
	Toutes zones	Plinthes	Boit brut				Bois brut

Nombre total d'unités de repérage

18

Commentaire sur le local

Néant

41 (11ème)

N°	Zone	Unité de repérage	Substrat	Revêtement apparent	Localisation	Résultats (mg/cm²)	Observations
30034	A	Mur	Plâtre	Peinture	C	0,04	
30035					MD	0,12	
	A	Porte Dormant	Boit brut				Bois brut
30042	A	Porte Ouvrant	Bois	Peinture	C	0,1	
30043					MD	0,06	
30036	B	Mur	Plâtre	Peinture	C	0,04	
30037					MD	0,09	
	C	Fenêtre Ouvrant	Aluminium	Peinture			Elément postérieur à 1949
	C	Fenêtre Ouvrant	Aluminium	Peinture			Elément postérieur à 1949
	C	Fenêtre Ouvrant	Aluminium	Peinture			Elément postérieur à 1949
30044	C	Fenêtre Allège de fenêtre	Plâtre	Peinture	C	0,1	
30045					MD	0,1	
30046	C	Fenêtre Allège de fenêtre	Plâtre	Peinture	C	0,04	
30047					MD	0,07	
30048	C	Fenêtre Allège de fenêtre	Plâtre	Peinture	C	0,2	
30049					MD	0,09	

Plomb

N°	Zone	Unité de repérage	Substrat	Revêtement apparent	Localisation	Résultats (mg/cm²)	Observations
	C	Fenêtre Dormant	Aluminium	Peinture			Elément postérieur à 1949
	C	Fenêtre Dormant	Aluminium	Peinture			Elément postérieur à 1949
	C	Fenêtre Dormant	Aluminium	Peinture			Elément postérieur à 1949
30038	C	Mur	Plâtre	Peinture	C	0,06	
30039					MD	0,08	
30040	D	Mur	Plâtre	Peinture	C	0,09	
30041					MD	0,05	
30050	Plafond	Plafond	Béton	Peinture	C	0,06	
30051					MD	0,11	
	Plafond	Plafond	Faux-plafond				Non peint
30052	Sol	Sol		Dalles de sol	C	0,03	
30053					MD	0,11	
	Toutes zones	Plinthes	Boit brut				Bois brut
Nombre total d'unités de repérage		19					
Commentaire sur le local		Néant					

100 (11ème)							
N°	Zone	Unité de repérage	Substrat	Revêtement apparent	Localisation	Résultats (mg/cm²)	Observations
30294	A	Mur	Plâtre	Peinture	C	0,08	
30295					MD	0,09	
30302	A	Porte Dormant	Métal	Peinture	C	0,07	
30303					MD	0,1	
30304	A	Porte Ouvrant	Métal	Peinture	C	0,15	
30305					MD	0,03	
30296	B	Mur	Plâtre	Peinture	C	0,08	
30297					MD	0,04	
30298	C	Mur	Plâtre	Peinture	C	0,02	
30299					MD	0,2	
30306	C	Porte Dormant	Métal	Peinture	C	0,04	
30307					MD	0,07	
30308	C	Porte Ouvrant	Métal	Peinture	C	0,11	
30309					MD	0,06	
30300	D	Mur	Plâtre	Peinture	C	0,27	
30301					MD	0,05	
30310	Plafond	Plafond	Béton	Peinture	C	0,08	
30311					MD	0,09	
30312	Réseau vertical	Conduit de fluide	Métal	Peinture	C	0,12	
30313					MD	0,07	
30314	Sol	Sol		Dalles de sol	C	0,1	
30315					MD	0,09	
Nombre total d'unités de repérage			11				
Commentaire sur le local			Néant				

Plomb

101 (11ème)							
N°	Zone	Unité de repérage	Substrat	Revêtement apparent	Localisation	Résultats (mg/cm²)	Observations
30316	A	Mur	Plâtre	Peinture	C	0,11	
30317					MD	0,12	
30324	A	Porte Dormant	Métal	Peinture	C	0,06	
30325					MD	0,09	
30326	A	Porte Ouvrant	Métal	Peinture	C	0,07	
30327					MD	0,08	
30318	B	Mur	Plâtre	Peinture	C	0,15	
30319					MD	0,1	
30320	C	Mur	Plâtre	Peinture	C	0,27	
30321					MD	0,27	
30328	C	Porte Dormant	Métal	Peinture	C	0,05	
30329					MD	0,07	
30330	C	Porte Ouvrant	Métal	Peinture	C	0,11	
30331					MD	0,05	
30322	D	Mur	Plâtre	Peinture	C	0,03	
30323					MD	0,08	
30332	Plafond	Plafond	Béton	Peinture	C	0,05	
30333					MD	0,07	
30334	Réseau vertical	Conduit de fluide	Métal	Peinture	C	0,04	
30335					MD	0,28	
30336	Sol	Sol		Dalles de sol	C	0,1	
30337					MD	0,2	
Nombre total d'unités de repérage			11				
Commentaire sur le local			Néant				

GB4 (11ème)							
N°	Zone	Unité de repérage	Substrat	Revêtement apparent	Localisation	Résultats (mg/cm²)	Observations
31000	Plafond	Plafond	Béton + enduit	Peinture	C	0,05	
31001					MD	0,11	
31002	Toutes zones	Mur	béton + enduit	Peinture	C	0,05	
31003					MD	0,2	
31004	Toutes zones	Portes Dormant	Métal	Peinture	C	0,06	
31005					MD	0,23	
31006	Toutes zones	Portes Ouvrant	Métal	Peinture	C	0,16	
31007					MD	0,07	
Nombre total d'unités de repérage		4					
Commentaire sur le local		Néant					

GB5 (11ème)							
-------------	--	--	--	--	--	--	--

Plomb

N°	Zone	Unité de repérage	Substrat	Revêtement apparent	Localisation	Résultats (mg/cm²)	Observations
31008	Plafond	Plafond	Béton + enduit	Peinture	C	0,16	
31009					MD	0,08	
31010	Toutes zones	Mur	béton + enduit	Peinture	C	0,05	
31011					MD	0,09	
31012	Toutes zones	Portes Dormant	Métal	Peinture	C	0,07	
31013					MD	0,03	
31014	Toutes zones	Portes Ouvrant	Métal	Peinture	C	0,01	
31015					MD	0,05	
Nombre total d'unités de repérage			4				
Commentaire sur le local			Néant				

GB17 (11ème)							
N°	Zone	Unité de repérage	Substrat	Revêtement apparent	Localisation	Résultats (mg/cm²)	Observations
31016	Plafond	Plafond	Béton + enduit	Peinture	C	0,21	
31017					MD	0,08	
31018	Toutes zones	Mur	béton + enduit	Peinture	C	0,07	
31019					MD	0,02	
31020	Toutes zones	Portes Dormant	Métal	Peinture	C	0,17	
31021					MD	0,08	
31022	Toutes zones	Portes Ouvrant	Métal	Peinture	C	0,18	
31023					MD	0,05	
Nombre total d'unités de repérage		4					
Commentaire sur le local		Néant					

GB1 n°1 (11ème)							
N°	Zone	Unité de repérage	Substrat	Revêtement apparent	Localisation	Résultats (mg/cm²)	Observations
31336	Plafond	Plafond	Béton + enduit	Peinture	C	0,1	
31337					MD	0,07	
31338	Toutes zones	Mur	béton + enduit	Peinture	C	0,1	
31339					MD	0,05	
31340	Toutes zones	Portes Dormant	Métal	Peinture	C	0,15	
31341					MD	0,11	
31342	Toutes zones	Portes Ouvrant	Métal	Peinture	C	0,03	
31343					MD	0,06	
Nombre total d'unités de repérage		4					
Commentaire sur le local		Néant					

GB1 LOCAL TECHNIQUE (12ème)							
-----------------------------	--	--	--	--	--	--	--

N°	Zone	Unité de repérage	Substrat	Revêtement apparent	Localisation	Résultats (mg/cm²)	Observations
13919	Plafond	Plafond	Béton + enduit	Peinture	C	0,09	
13920					MD	0,1	
13921	Toutes zones	Mur	béton + enduit	Peinture	C	0,07	
13922					MD	0,06	
13923	Toutes zones	Portes Dormant	Métal	Peinture	C	0,1	
13924					MD	0,07	
13925	Toutes zones	Portes Ouvrant	Métal	Peinture	C	0,2	
13926					MD	0,2	
Nombre total d'unités de repérage			4				
Commentaire sur le local			Néant				

GB2 LOCALTECHNIQUE (12ème)							
N°	Zone	Unité de repérage	Substrat	Revêtement apparent	Localisation	Résultats (mg/cm²)	Observations
13927	Plafond	Plafond	Béton + enduit	Peinture	C	0,1	
13928					MD	0,06	
13929	Toutes zones	Mur	béton + enduit	Peinture	C	0,09	
13930					MD	0,1	
13931	Toutes zones	Portes Dormant	Métal	Peinture	C	0,1	
13932					MD	0,06	
13933	Toutes zones	Portes Ouvrant	Métal	Peinture	C	0,07	
13934					MD	0,04	
Nombre total d'unités de repérage			4				
Commentaire sur le local			Néant				

GB3 LOCALTECHNIQUE (12ème)							
N°	Zone	Unité de repérage	Substrat	Revêtement apparent	Localisation	Résultats (mg/cm²)	Observations
13935	Plafond	Plafond	Béton + enduit	Peinture	C	0,04	
13936					MD	0,08	
13937	Toutes zones	Mur	béton + enduit	Peinture	C	0,1	
13938					MD	0,05	
13939	Toutes zones	Portes Dormant	Métal	Peinture	C	0,07	
13940					MD	0,08	
13941	Toutes zones	Portes Ouvrant	Métal	Peinture	C	0,09	
13942					MD	0,04	
Nombre total d'unités de repérage		4					
Commentaire sur le local		Néant					

GB16 LOCAL TECHNIQUE (12ème)							
------------------------------	--	--	--	--	--	--	--

N°	Zone	Unité de repérage	Substrat	Revêtement apparent	Localisation	Résultats (mg/cm²)	Observations
13943	Plafond	Plafond	Béton + enduit	Peinture	C	0,19	
13944					MD	0,1	
13945	Toutes zones	Mur	béton + enduit	Peinture	C	0,23	
13946					MD	0,1	
13947	Toutes zones	Portes Dormant	Métal	Peinture	C	0,06	
13948					MD	0,09	
13949	Toutes zones	Portes Ouvrant	Métal	Peinture	C	0,1	
13950					MD	0,08	
Nombre total d'unités de repérage			4				
Commentaire sur le local			Néant				

157 LOCAL TECHNIQUE (12ème)							
N°	Zone	Unité de repérage	Substrat	Revêtement apparent	Localisation	Résultats (mg/cm²)	Observations
13951	A	Mur	Plâtre	Peinture	C	0,11	
13952					MD	0,08	
13959	A	Porte Dormant	Métal	Peinture	C	0,23	
13960					MD	0,09	
13961	A	Porte Ouvrant	Métal	Peinture	C	0,24	
13962					MD	0,06	
13953	B	Mur	Plâtre	Peinture	C	0,1	
13954					MD	0,1	
13955	C	Mur	Plâtre	Peinture	C	0,11	
13956					MD	0,06	
13963	C	Porte Dormant	Métal	Peinture	C	0,04	
13964					MD	0,1	
13965	C	Porte Ouvrant	Métal	Peinture	C	0,1	
13966					MD	0,08	
13957	D	Mur	Plâtre	Peinture	C	0,1	
13958					MD	0,05	
13967	D	Porte Dormant	Métal	Peinture	C	0,06	
13968					MD	0,05	
13969	D	Porte Ouvrant	Métal	Peinture	C	0,05	
13970					MD	0,2	
13971	Plafond	Plafond	Béton	Peinture	C	0,09	
13972					MD	0,05	
13973	Réseau vertical	Conduit de fluide	Métal	Peinture	C	0,08	
13974					MD	0,07	
13975	Sol	Sol		Dalles de sol	C	0,05	
13976					MD	0,09	
Nombre total d'unités de repérage			13				
Commentaire sur le local			Néant				

SANITAIRES FEMMES 1 (12ème)

N°	Zone	Unité de repérage	Substrat	Revêtement apparent	Localisation	Résultats (mg/cm²)	Observations
	A	Mur	Faïence				Non peint
	A	Porte Dormant	PVC				PVC
13977	A	Porte Ouvrant	Bois	Peinture	C	0,2	
13978					MD	0,04	
	B	Mur	Faïence				Non peint
	C	Mur	Faïence				Non peint
	D	Mur	Faïence				Non peint
	E	Mur	Faïence				Non peint
	F	Mur	Faïence				Non peint
	G	Mur	Faïence				Non peint
13979	Plafond	Plafond	Béton	Peinture	C	0,06	
13980					MD	0,05	
	Plafond	Plafond	Faux-plafond				Non peint
13981	Réseau horizontal	Conduit de fluide	Métal	Peinture	C	0,1	
13982					MD	0,15	
Nombre total d'unités de repérage		12					
Commentaire sur le local		Néant					

SANITAIRES HOMMES 1 (12ème)							
N°	Zone	Unité de repérage	Substrat	Revêtement apparent	Localisation	Résultats (mg/cm²)	Observations
	A	Mur	Faïence				Non peint
	A	Porte Dormant	PVC				PVC
13983	A	Porte Ouvrant	Bois	Peinture	C	0,11	
13984					MD	0,09	
	B	Mur	Faïence				Non peint
	C	Mur	Faïence				Non peint
	D	Mur	Faïence				Non peint
	E	Mur	Faïence				Non peint
	F	Mur	Faïence				Non peint
	G	Mur	Faïence				Non peint
13985	Plafond	Plafond	Béton	Peinture	C	0,2	
13986					MD	0,09	
	Plafond	Plafond	Faux-plafond				Non peint
13987	Réseau horizontal	Conduit de fluide	Métal	Peinture	C	0,07	
13988					MD	0,09	
Nombre total d'unités de repérage		12					
Commentaire sur le local		Néant					

SAS ESCALIER 1 (12ème)							
------------------------	--	--	--	--	--	--	--

Plomb

N°	Zone	Unité de repérage	Substrat	Revêtement apparent	Localisation	Résultats (mg/cm²)	Observations
13989	A	Mur	Plâtre	Peinture	C	0,1	
13990					MD	0,1	
13997	A	Porte Dormant	Métal	Peinture	C	0,04	
13998					MD	0,04	
13999	A	Porte Ouvrant	Métal	Peinture	C	0,05	
14000					MD	0,1	
13991	B	Mur	Plâtre	Peinture	C	0,08	
13992					MD	0,04	
13993	C	Mur	Plâtre	Peinture	C	0,09	
13994					MD	0,26	
14001	C	Porte Dormant	Métal	Peinture	C	0,1	
14002					MD	0,05	
14003	C	Porte Ouvrant	Métal	Peinture	C	0,1	
14004					MD	0,11	
13995	D	Mur	Plâtre	Peinture	C	0,1	
13996					MD	0,23	
14005	Plafond	Plafond	Béton	Peinture	C	0,09	
14006					MD	0,07	
14007	Sol	Sol		Dalles de sol	C	0,1	
14008					MD	0,04	

Nombre total d'unités de repérage	10
Commentaire sur le local	Néant

ESCALIER 1 (12ème)

N°	Zone	Unité de repérage	Substrat	Revêtement apparent	Localisation	Résultats (mg/cm²)	Observations
14009	A	Mur	Plâtre	Peinture	C	0,09	
14010					MD	0,14	
14017	A	Porte Dormant	Métal	Peinture	C	0,11	
14018					MD	0,06	
14019	A	Porte Ouvrant	Métal	Peinture	C	0,08	
14020					MD	0,11	
14011	B	Mur	Plâtre	Peinture	C	0,27	
14012					MD	0,07	
14013	C	Mur	Plâtre	Peinture	C	0,1	
14014					MD	0,09	
14015	D	Mur	Plâtre	Peinture	C	0,09	
14016					MD	0,1	
14027	Escalier	Contre-marches	Dalles de sol		C	0,07	
14028					MD	0,05	
14021	Escalier	Garde corps	Métal	Peinture	C	0,08	
14022					MD	0,09	
14023	Escalier	Main-courante	Métal	Peinture	C	0,05	
14024					MD	0,06	

Plomb

N°	Zone	Unité de repérage	Substrat	Revêtement apparent	Localisation	Résultats (mg/cm²)	Observations
14025	Escalier	Marches		Dalle de sol	C	0,13	
14026					MD	0,06	
	Escalier	Nez de marches	Revêtement plastique collé				Non peint
14029	Plafond	Plafond	Plâtre	Peinture	C	0,08	
14030					MD	0,09	
Nombre total d'unités de repérage			12				
Commentaire sur le local			Néant				

120 ARCHIVES (12ème)							
N°	Zone	Unité de repérage	Substrat	Revêtement apparent	Localisation	Résultats (mg/cm²)	Observations
14031	A	Mur	Plâtre	Peinture	C	0,06	
14032					MD	0,1	
14039	A	Porte Dormant	Métal	Peinture	C	0,11	
14040					MD	0,07	
14041	A	Porte Ouvrant	Métal	Peinture	C	0,08	
14042					MD	0,04	
14033	B	Mur	Plâtre	Peinture	C	0,1	
14034					MD	0,07	
14035	C	Mur	Plâtre	Peinture	C	0,06	
14036					MD	0,06	
14043	C	Porte Dormant	Métal	Peinture	C	0,1	
14044					MD	0,09	
14045	C	Porte Ouvrant	Métal	Peinture	C	0,08	
14046					MD	0,05	
14037	D	Mur	Plâtre	Peinture	C	0,04	
14038					MD	0,14	
14047	Plafond	Plafond	Béton	Peinture	C	0,06	
14048					MD	0,1	
	Plafond	Plafond	Faux-plafond				Non peint
14049	Sol	Sol		Dalles de sol	C	0,05	
14050					MD	0,09	
	Toutes zones	Plinthes	Boit brut				Bois brut
Nombre total d'unités de repérage		12					
Commentaire sur le local		Néant					

ASCENSEUR 1 (12ème)							
N°	Zone	Unité de repérage	Substrat	Revêtement apparent	Localisation	Résultats (mg/cm²)	Observations
14051	A	Mur	Métal	Peinture	C	0,28	
14052					MD	0,09	

N°	Zone	Unité de repérage	Substrat	Revêtement apparent	Localisation	Résultats (mg/cm²)	Observations
14063	A	Porte Dormant	Métal	Peinture	C	0,07	
14064					MD	0,03	
14065	A	Porte Ouvrant	Métal	Peinture	C	0,07	
14066					MD	0,05	
14059	A	Porte coupe-feu Dormant	Métal	Peinture	C	0,1	
14060					MD	0,04	
14061	A	Porte coupe-feu Ouvrant	Métal	Peinture	C	0,1	
14062					MD	0,08	
14053	B	Mur	Métal	Peinture	C	0,07	
14054					MD	0,04	
14055	C	Mur	Métal	Peinture	C	0,09	
14056					MD	0,14	
14057	D	Mur	Métal	Peinture	C	0,11	
14058					MD	0,04	
14067	Plafond	Plafond	Métal	Peinture	C	0,09	
14068					MD	0,28	
	Sol	Sol	Métal				Non peint
Nombre total d'unités de repérage			10				
Commentaire sur le local			Néant				

ASCENSEUR 2 (12ème)							
N°	Zone	Unité de repérage	Substrat	Revêtement apparent	Localisation	Résultats (mg/cm²)	Observations
14069	A	Mur	Métal	Peinture	C	0,04	
14070					MD	0,04	
14081	A	Porte Dormant	Métal	Peinture	C	0,04	
14082					MD	0,08	
14083	A	Porte Ouvrant	Métal	Peinture	C	0,11	
14084					MD	0,1	
14077	A	Porte coupe-feu Dormant	Métal	Peinture	C	0,09	
14078					MD	0,07	
14079	A	Porte coupe-feu Ouvrant	Métal	Peinture	C	0,1	
14080					MD	0,08	
14071	B	Mur	Métal	Peinture	C	0,09	
14072					MD	0,09	
14073	C	Mur	Métal	Peinture	C	0,06	
14074					MD	0,1	
14075	D	Mur	Métal	Peinture	C	0,05	
14076					MD	0,09	
14085	Plafond	Plafond	Métal	Peinture	C	0,07	
14086					MD	0,08	
	Sol	Sol	Métal				Non peint
Nombre total d'unités de repérage			10				
Commentaire sur le local			Néant				

Plomb

ASCENSEUR 3 (12ème)							
N°	Zone	Unité de repérage	Substrat	Revêtement apparent	Localisation	Résultats (mg/cm²)	Observations
14087	A	Mur	Métal	Peinture	C	0,26	
14088					MD	0,06	
14099	A	Porte Dormant	Métal	Peinture	C	0,22	
14100					MD	0,27	
14101	A	Porte Ouvrant	Métal	Peinture	C	0,07	
14102					MD	0,2	
14095	A	Porte coupe-feu Dormant	Métal	Peinture	C	0,08	
14096					MD	0,11	
14097	A	Porte coupe-feu Ouvrant	Métal	Peinture	C	0,08	
14098					MD	0,1	
14089	B	Mur	Métal	Peinture	C	0,09	
14090					MD	0,05	
14091	C	Mur	Métal	Peinture	C	0,06	
14092					MD	0,1	
14093	D	Mur	Métal	Peinture	C	0,04	
14094					MD	0,07	
14103	Plafond	Plafond	Métal	Peinture	C	0,07	
14104					MD	0,09	
	Sol	Sol	Métal				Non peint
Nombre total d'unités de repérage			10				
Commentaire sur le local			Néant				

ASCENSEUR 4 (12ème)							
N°	Zone	Unité de repérage	Substrat	Revêtement apparent	Localisation	Résultats (mg/cm²)	Observations
14105	A	Mur	Métal	Peinture	C	0,11	
14106					MD	0,05	
14117	A	Porte Dormant	Métal	Peinture	C	0,08	
14118					MD	0,08	
14119	A	Porte Ouvrant	Métal	Peinture	C	0,06	
14120					MD	0,1	
14113	A	Porte coupe-feu Dormant	Métal	Peinture	C	0,06	
14114					MD	0,18	
14115	A	Porte coupe-feu Ouvrant	Métal	Peinture	C	0,04	
14116					MD	0,23	
14107	B	Mur	Métal	Peinture	C	0,04	
14108					MD	0,06	
14109	C	Mur	Métal	Peinture	C	0,1	
14110					MD	0,06	
14111	D	Mur	Métal	Peinture	C	0,04	
14112					MD	0,04	
14121	Plafond	Plafond	Métal	Peinture	C	0,15	

Plomb

N°	Zone	Unité de repérage	Substrat	Revêtement apparent	Localisation	Résultats (mg/cm²)	Observations
14122					MD	0,27	
	Sol	Sol	Métal				Non peint
Nombre total d'unités de repérage		10					
Commentaire sur le local		Néant					

MONTE-CHARGE (12ème)							
N°	Zone	Unité de repérage	Substrat	Revêtement apparent	Localisation	Résultats (mg/cm²)	Observations
14123	A	Mur	Métal	Peinture	C	0,06	
14124					MD	0,11	
14135	A	Porte Dormant	Métal	Peinture	C	0,04	
14136					MD	0,09	
14137	A	Porte Ouvrant	Métal	Peinture	C	0,12	
14138					MD	0,1	
14131	A	Porte coupe-feu Dormant	Métal	Peinture	C	0,13	
14132					MD	0,1	
14133	A	Porte coupe-feu Ouvrant	Métal	Peinture	C	0,05	
14134					MD	0,07	
14125	B	Mur	Métal	Peinture	C	0,09	
14126					MD	0,1	
14127	C	Mur	Métal	Peinture	C	0,06	
14128					MD	0,1	
14129	D	Mur	Métal	Peinture	C	0,05	
14130					MD	0,06	
14139	Plafond	Plafond	Métal	Peinture	C	0,11	
14140					MD	0,12	
	Sol	Sol	Métal				Non peint
Nombre total d'unités de repérage		10					
Commentaire sur le local		Néant					

SAS ESCALIER 2 (12ème)							
N°	Zone	Unité de repérage	Substrat	Revêtement apparent	Localisation	Résultats (mg/cm²)	Observations
14141	A	Mur	Plâtre	Peinture	C	0,05	
14142					MD	0,08	
14149	A	Porte Dormant	Métal	Peinture	C	0,04	
14150					MD	0,06	
14151	A	Porte Ouvrant	Métal	Peinture	C	0,04	
14152					MD	0,11	
14143	B	Mur	Plâtre	Peinture	C	0,07	
14144					MD	0,08	
14145	C	Mur	Plâtre	Peinture	C	0,07	

Plomb

N°	Zone	Unité de repérage	Substrat	Revêtement apparent	Localisation	Résultats (mg/cm²)	Observations
14146					MD	0,2	
14153	C	Porte Dormant	Métal	Peinture	C	0,06	
14154					MD	0,04	
14155	C	Porte Ouvrant	Métal	Peinture	C	0,13	
14156					MD	0,05	
14147	D	Mur	Plâtre	Peinture	C	0,06	
14148					MD	0,12	
14157	Plafond	Plafond	Béton	Peinture	C	0,08	
14158					MD	0,07	
14159	Sol	Sol		Dalles de sol	C	0,04	
14160					MD	0,1	
Nombre total d'unités de repérage			10				
Commentaire sur le local			Néant				

ESCALIER 2 (12ème)							
N°	Zone	Unité de repérage	Substrat	Revêtement apparent	Localisation	Résultats (mg/cm²)	Observations
14161	A	Mur	Plâtre	Peinture	C	0,1	
14162					MD	0,05	
14169	A	Porte Dormant	Métal	Peinture	C	0,15	
14170					MD	0,06	
14171	A	Porte Ouvrant	Métal	Peinture	C	0,12	
14172					MD	0,09	
14163	B	Mur	Plâtre	Peinture	C	0,13	
14164					MD	0,05	
14165	C	Mur	Plâtre	Peinture	C	0,1	
14166					MD	0,05	
14167	D	Mur	Plâtre	Peinture	C	0,1	
14168					MD	0,09	
14179	Escalier	Contre-marches	Dalles de sol		C	0,1	
14180					MD	0,07	
14173	Escalier	Garde corps	Métal	Peinture	C	0,08	
14174					MD	0,04	
14175	Escalier	Main-courante	Métal	Peinture	C	0,05	
14176					MD	0,05	
14177	Escalier	Marches		Dalle de sol	C	0,07	
14178					MD	0,09	
	Escalier	Nez de marches	Revêtement plastique collé				Non peint
14181	Plafond	Plafond	Plâtre	Peinture	C	0,05	
14182					MD	0,05	
Nombre total d'unités de repérage			12				
Commentaire sur le local			Néant				

SANITAIRES FEMMES 2 (12ème)

N°	Zone	Unité de repérage	Substrat	Revêtement apparent	Localisation	Résultats (mg/cm²)	Observations
	A	Mur	Faïence				Non peint
	A	Porte Dormant	PVC				PVC
14183	A	Porte Ouvrant	Bois	Peinture	C	0,07	
14184					MD	0,1	
	B	Mur	Faïence				Non peint
	C	Mur	Faïence				Non peint
	D	Mur	Faïence				Non peint
	E	Mur	Faïence				Non peint
	F	Mur	Faïence				Non peint
	G	Mur	Faïence				Non peint
14185	Plafond	Plafond	Béton	Peinture	C	0,17	
14186					MD	0,17	
	Plafond	Plafond	Faux-plafond				Non peint
14187	Réseau horizontal	Conduit de fluide	Métal	Peinture	C	0,06	
14188					MD	0,09	
Nombre total d'unités de repérage		12					
Commentaire sur le local		Néant					

SANITAIRES HOMMES 2 (12ème)							
N°	Zone	Unité de repérage	Substrat	Revêtement apparent	Localisation	Résultats (mg/cm²)	Observations
	A	Mur	Faïence				Non peint
	A	Porte Dormant	PVC				PVC
14189	A	Porte Ouvrant	Bois	Peinture	C	0,06	
14190					MD	0,07	
	B	Mur	Faïence				Non peint
	C	Mur	Faïence				Non peint
	D	Mur	Faïence				Non peint
	E	Mur	Faïence				Non peint
	F	Mur	Faïence				Non peint
	G	Mur	Faïence				Non peint
14191	Plafond	Plafond	Béton	Peinture	C	0,15	
14192					MD	0,06	
	Plafond	Plafond	Faux-plafond				Non peint
14193	Réseau horizontal	Conduit de fluide	Métal	Peinture	C	0,07	
14194					MD	0,1	
Nombre total d'unités de repérage		12					
Commentaire sur le local		Néant					

COULOIR (12ème)							
-----------------	--	--	--	--	--	--	--

Plomb

N°	Zone	Unité de repérage	Substrat	Revêtement apparent	Localisation	Résultats (mg/cm²)	Observations
14195	Murs ASC1/ ASC2	Coffrage horizontal	Métal	Peinture	C	0,23	
14196					MD	0,03	
14215	Murs ASC1/ ASC2	Porte Dormant	Métal	Peinture	C	0,08	
14216					MD	0,06	
14217	Murs ASC1/ ASC2	Porte Ouvrant	Métal	Peinture	C	0,09	
14218					MD	0,2	
14207	Murs ASC1/ ASC2	Porte coupe-feu Dormant	Métal	Peinture	C	0,23	
14208					MD	0,11	
14209	Murs ASC1/ ASC2	Porte coupe-feu Ouvrant	Métal	Peinture	C	0,1	
14210					MD	0,08	
14197	Murs ASC3 / ASC4 / monte charge / 130 Local Technique	Coffrage horizontal	Métal	Peinture	C	0,07	
14198					MD	0,2	
14219	Murs ASC3 / ASC4 / monte charge / 130 Local Technique	Porte Dormant	Métal	Peinture	C	0,04	
14220					MD	0,09	
14221	Murs ASC3 / ASC4 / monte charge / 130 Local Technique	Porte Ouvrant	Métal	Peinture	C	0,1	
14222					MD	0,09	
14211	Murs ASC3 / ASC4 / monte charge / 130 Local Technique	Porte coupe-feu Dormant	Métal	Peinture	C	0,09	
14212					MD	0,1	
14213	Murs ASC3 / ASC4 / monte charge / 130 Local Technique	Porte coupe-feu Ouvrant	Métal	Peinture	C	0,08	
14214					MD	0,08	
	Murs bureaux	Porte Dormant	Boit brut				Bois brut
14223	Murs bureaux	Porte Ouvrant	Bois	Peinture	C	0,05	
14224					MD	0,06	
14199	Murs ESC1 / photocopieurs & stock	Coffrage horizontal	Métal	Peinture	C	0,09	
14200					MD	0,08	
14225	Murs ESC1 / photocopieurs & stock	Porte Dormant	Métal	Peinture	C	0,04	
14226					MD	0,07	
14227	Murs ESC1 / photocopieurs & stock	Porte Ouvrant	Métal	Peinture	C	0,14	
14228					MD	0,1	
14201	Murs ESC2 / SAS2	Coffrage horizontal	Métal	Peinture	C	0,04	
14202					MD	0,07	
14229	Murs ESC2 / SAS2	Porte Dormant	Métal	Peinture	C	0,14	
14230					MD	0,05	
14231	Murs ESC2 / SAS2	Porte Ouvrant	Métal	Peinture	C	0,09	
14232					MD	0,05	
14203	Murs Sanitaires	Coffrage horizontal	Métal	Peinture	C	0,11	
14204					MD	0,09	
	Murs Sanitaires	Porte Dormant	PVC				PVC
14233	Murs Sanitaires	Porte Ouvrant	Bois	Peinture	C	0,11	
14234					MD	0,26	
14205	Murs sanitaires / GB6 / GB7 / 107 / GB4 / GB5	Coffrage horizontal	Métal	Peinture	C	0,05	
14206					MD	0,06	
	Murs sanitaires / GB6 / GB7 / 107 / GB4 / GB5	Porte Dormant	PVC				PVC

Plomb

N°	Zone	Unité de repérage	Substrat	Revêtement apparent	Localisation	Résultats (mg/cm²)	Observations
14235	Murs sanitaires / GB6 / GB7 / 107 / GB4 / GB5	Porte Ouvrant	Bois	Peinture	C	0,04	
14236					MD	0,08	
14237	Plafond	Faux plafond	Métal	Peinture	C	0,06	
14238					MD	0,08	
14239	Plafond	Plafond	Béton	Peinture	C	0,07	
14240					MD	0,07	
14241	Sol	Sol	Linoléum		C	0,1	
14242					MD	0,05	
14249	Toutes zones	Murs ASC1/ ASC2	Métal	Peinture	C	0,19	
14250					MD	0,09	
14251	Toutes zones	Murs ASC3 / ASC4 / monte charge / 130 Local Technique	Métal	Peinture	C	0,19	
14252					MD	0,05	
14243	Toutes zones	Murs bureaux	Plâtre	Peinture	C	0,19	
14244					MD	0,09	
14247	Toutes zones	Murs ESC1 / photocopieurs & stock	Béton + enduit	Peinture	C	0,09	
14248					MD	0,11	
14253	Toutes zones	Murs ESC2 / SAS2	Béton + enduit	Peinture	C	0,1	
14254					MD	0,03	
14255	Toutes zones	Murs Sanitaires	Béton + enduit	Peinture	C	0,09	
14256					MD	0,05	
14245	Toutes zones	Murs sanitaires / GB6 / GB7 / 107 / GB4 / GB5	Plâtre	Peinture	C	0,1	
14246					MD	0,24	
	Toutes zones	Plinthes	Boit brut				Bois brut
Nombre total d'unités de repérage		35					
Commentaire sur le local		Néant					

EXTERIEURS (12ème)							
N°	Zone	Unité de repérage	Substrat	Revêtement apparent	Localisation	Résultats (mg/cm²)	Observations
	Façade	Fenêtres Ouvrant	Aluminium	Peinture			Elément postérieur à 1949
	Façade	Fenêtres Allège de fenêtre	Béton				Non peint
	Façade	Fenêtres Dormant	Aluminium	Peinture			Elément postérieur à 1949
	Façade	Murs	Béton + enduit				Non peint
	Façade	Poteaux	Béton + enduit				Non peint
Nombre total d'unités de repérage		5					
Commentaire sur le local		Néant					

5 (12ème)							
N°	Zone	Unité de repérage	Substrat	Revêtement apparent	Localisation	Résultats (mg/cm²)	Observations
14257	A	Mur	Plâtre	Peinture	C	0,04	

N°	Zone	Unité de repérage	Substrat	Revêtement apparent	Localisation	Résultats (mg/cm²)	Observations
14258					MD	0,06	
	A	Porte Dormant	Boit brut				Bois brut
14265	A	Porte Ouvrant	Bois	Peinture	C	0,1	
14266					MD	0,04	
14259	B	Mur	Plâtre	Peinture	C	0,06	
14260					MD	0,08	
14261	C	Mur	Plâtre	Peinture	C	0,05	
14262					MD	0,05	
14263	D	Mur	Plâtre	Peinture	C	0,11	
14264					MD	0,06	
14267	Plafond	Plafond	Béton	Peinture	C	0,1	
14268					MD	0,05	
	Plafond	Plafond	Faux-plafond				Non peint
14269	Sol	Sol		Dalles de sol	C	0,05	
14270					MD	0,11	
	Toutes zones	Plinthes	Boit brut				Bois brut

Nombre total d'unités de repérage

10

Commentaire sur le local

Néant

6 SALLE DE REUNION (12ème)

N°	Zone	Unité de repérage	Substrat	Revêtement apparent	Localisation	Résultats (mg/cm²)	Observations
14271	A	Mur	Plâtre	Peinture	C	0,11	
14272					MD	0,1	
	A	Porte Dormant	Boit brut				Bois brut
	A	Porte Dormant	Boit brut				Bois brut
14279	A	Porte Ouvrant	Bois	Peinture	C	0,07	
14280					MD	0,12	
14297	A	Porte Ouvrant	Bois	Peinture	C	0,25	
14298					MD	0,05	
14273	B	Mur	Plâtre	Peinture	C	0,07	
14274					MD	0,08	
	C	Fenêtre Ouvrant	Aluminium	Peinture			Elément postérieur à 1949
	C	Fenêtre Ouvrant	Aluminium	Peinture			Elément postérieur à 1949
	C	Fenêtre Ouvrant	Aluminium	Peinture			Elément postérieur à 1949
	C	Fenêtre Ouvrant	Aluminium	Peinture			Elément postérieur à 1949
	C	Fenêtre Ouvrant	Aluminium	Peinture			Elément postérieur à 1949
	C	Fenêtre Ouvrant	Aluminium	Peinture			Elément postérieur à 1949
	C	Fenêtre Ouvrant	Aluminium	Peinture			Elément postérieur à 1949
	C	Fenêtre Ouvrant	Aluminium	Peinture			Elément postérieur à 1949
	C	Fenêtre Ouvrant	Aluminium	Peinture			Elément postérieur à 1949
14281	C	Fenêtre Allège de fenêtre	Plâtre	Peinture	C	0,16	

Plomb

N°	Zone	Unité de repérage	Substrat	Revêtement apparent	Localisation	Résultats (mg/cm²)	Observations
14282					MD	0,09	
14283	C	Fenêtre Allège de fenêtre	Plâtre	Peinture	C	0,09	
14284					MD	0,07	
14285	C	Fenêtre Allège de fenêtre	Plâtre	Peinture	C	0,1	
14286					MD	0,08	
14287	C	Fenêtre Allège de fenêtre	Plâtre	Peinture	C	0,04	
14288					MD	0,06	
14289	C	Fenêtre Allège de fenêtre	Plâtre	Peinture	C	0,1	
14290					MD	0,2	
14291	C	Fenêtre Allège de fenêtre	Plâtre	Peinture	C	0,22	
14292					MD	0,05	
14299	C	Fenêtre Allège de fenêtre	Plâtre	Peinture	C	0,09	
14300					MD	0,06	
14301	C	Fenêtre Allège de fenêtre	Plâtre	Peinture	C	0,2	
14302					MD	0,08	
14303	C	Fenêtre Allège de fenêtre	Plâtre	Peinture	C	0,08	
14304					MD	0,09	
14305	C	Fenêtre Allège de fenêtre	Plâtre	Peinture	C	0,18	
14306					MD	0,09	
	C	Fenêtre Dormant	Aluminium	Peinture			Elément postérieur à 1949
	C	Fenêtre Dormant	Aluminium	Peinture			Elément postérieur à 1949
	C	Fenêtre Dormant	Aluminium	Peinture			Elément postérieur à 1949
	C	Fenêtre Dormant	Aluminium	Peinture			Elément postérieur à 1949
	C	Fenêtre Dormant	Aluminium	Peinture			Elément postérieur à 1949
	C	Fenêtre Dormant	Aluminium	Peinture			Elément postérieur à 1949
	C	Fenêtre Dormant	Aluminium	Peinture			Elément postérieur à 1949
	C	Fenêtre Dormant	Aluminium	Peinture			Elément postérieur à 1949
	C	Fenêtre Dormant	Aluminium	Peinture			Elément postérieur à 1949
	C	Fenêtre Dormant	Aluminium	Peinture			Elément postérieur à 1949
14275	C	Mur	Plâtre	Peinture	C	0,09	
14276					MD	0,06	
14277	D	Mur	Plâtre	Peinture	C	0,08	
14278					MD	0,07	
14293	Plafond	Plafond	Béton	Peinture	C	0,09	
14294					MD	0,19	
	Plafond	Plafond	Faux-plafond				Non peint
14295	Sol	Sol		Dalles de sol	C	0,08	
14296					MD	0,05	
	Toutes zones	Plinthes	Boit brut				Bois brut
Nombre total d'unités de repérage			42				
Commentaire sur le local			Néant				

13 (12ème)

Plomb

N°	Zone	Unité de repérage	Substrat	Revêtement apparent	Localisation	Résultats (mg/cm²)	Observations
14307	A	Mur	Plâtre	Peinture	C	0,06	
14308					MD	0,11	
	A	Porte Dormant	Boit brut				Bois brut
	A	Porte Dormant	Boit brut				Bois brut
14315	A	Porte Ouvrant	Bois	Peinture	C	0,24	
14316					MD	0,07	
14317	A	Porte Ouvrant	Bois	Peinture	C	0,05	
14318					MD	0,08	
14309	B	Mur	Plâtre	Peinture	C	0,06	
14310					MD	0,1	
	C	Fenêtre Ouvrant	Aluminium	Peinture			Elément postérieur à 1949
	C	Fenêtre Ouvrant	Aluminium	Peinture			Elément postérieur à 1949
	C	Fenêtre Ouvrant	Aluminium	Peinture			Elément postérieur à 1949
	C	Fenêtre Ouvrant	Aluminium	Peinture			Elément postérieur à 1949
	C	Fenêtre Ouvrant	Aluminium	Peinture			Elément postérieur à 1949
	C	Fenêtre Ouvrant	Aluminium	Peinture			Elément postérieur à 1949
	C	Fenêtre Ouvrant	Aluminium	Peinture			Elément postérieur à 1949
	C	Fenêtre Ouvrant	Aluminium	Peinture			Elément postérieur à 1949
14319	C	Fenêtre Allège de fenêtre	Plâtre	Peinture	C	0,1	
14320					MD	0,05	
14321	C	Fenêtre Allège de fenêtre	Plâtre	Peinture	C	0,04	
14322					MD	0,05	
14323	C	Fenêtre Allège de fenêtre	Plâtre	Peinture	C	0,07	
14324					MD	0,04	
14325	C	Fenêtre Allège de fenêtre	Plâtre	Peinture	C	0,04	
14326					MD	0,1	
14327	C	Fenêtre Allège de fenêtre	Plâtre	Peinture	C	0,04	
14328					MD	0,04	
14329	C	Fenêtre Allège de fenêtre	Plâtre	Peinture	C	0,08	
14330					MD	0,08	
14331	C	Fenêtre Allège de fenêtre	Plâtre	Peinture	C	0,07	
14332					MD	0,08	
14333	C	Fenêtre Allège de fenêtre	Plâtre	Peinture	C	0,09	
14334					MD	0,08	
	C	Fenêtre Dormant	Aluminium	Peinture			Elément postérieur à 1949
	C	Fenêtre Dormant	Aluminium	Peinture			Elément postérieur à 1949
	C	Fenêtre Dormant	Aluminium	Peinture			Elément postérieur à 1949
	C	Fenêtre Dormant	Aluminium	Peinture			Elément postérieur à 1949
	C	Fenêtre Dormant	Aluminium	Peinture			Elément postérieur à 1949
	C	Fenêtre Dormant	Aluminium	Peinture			Elément postérieur à 1949
	C	Fenêtre Dormant	Aluminium	Peinture			Elément postérieur à 1949
	C	Fenêtre Dormant	Aluminium	Peinture			Elément postérieur à 1949
14311	C	Mur	Plâtre	Peinture	C	0,06	
14312					MD	0,11	
14313	D	Mur	Plâtre	Peinture	C	0,26	
14314					MD	0,09	

Plomb

N°	Zone	Unité de repérage	Substrat	Revêtement apparent	Localisation	Résultats (mg/cm²)	Observations
14335	Plafond	Plafond	Béton	Peinture	C	0,1	
14336					MD	0,06	
	Plafond	Plafond	Faux-plafond				Non peint
14337	Sol	Sol		Dalles de sol	C	0,04	
14338					MD	0,05	
	Toutes zones	Plinthes	Boit brut				Bois brut
Nombre total d'unités de repérage		36					
Commentaire sur le local		Néant					

19 (12ème)							
N°	Zone	Unité de repérage	Substrat	Revêtement apparent	Localisation	Résultats (mg/cm²)	Observations
14339	A	Mur	Plâtre	Peinture	C	0,07	
14340					MD	0,24	
	A	Porte Dormant	Boit brut				Bois brut
14347	A	Porte Ouvrant	Bois	Peinture	C	0,09	
14348					MD	0,08	
14341	B	Mur	Plâtre	Peinture	C	0,09	
14342					MD	0,1	
	C	Fenêtre Ouvrant	Aluminium	Peinture			Elément postérieur à 1949
	C	Fenêtre Ouvrant	Aluminium	Peinture			Elément postérieur à 1949
14349	C	Fenêtre Allège de fenêtre	Plâtre	Peinture	C	0,09	
14350					MD	0,08	
14351	C	Fenêtre Allège de fenêtre	Plâtre	Peinture	C	0,05	
14352					MD	0,07	
	C	Fenêtre Dormant	Aluminium	Peinture			Elément postérieur à 1949
	C	Fenêtre Dormant	Aluminium	Peinture			Elément postérieur à 1949
14343	C	Mur	Plâtre	Peinture	C	0,09	
14344					MD	0,26	
14345	D	Mur	Plâtre	Peinture	C	0,21	
14346					MD	0,23	
14353	Plafond	Plafond	Béton	Peinture	C	0,1	
14354					MD	0,05	
	Plafond	Plafond	Faux-plafond				Non peint
14355	Sol	Sol		Dalles de sol	C	0,1	
14356					MD	0,24	
	Toutes zones	Plinthes	Boit brut				Bois brut
Nombre total d'unités de repérage		16					
Commentaire sur le local		Néant					

22 (12ème)							
------------	--	--	--	--	--	--	--

Plomb

N°	Zone	Unité de repérage	Substrat	Revêtement apparent	Localisation	Résultats (mg/cm²)	Observations
14357	A	Mur	Plâtre	Peinture	C	0,08	
14358					MD	0,07	
	A	Porte Dormant	Boit brut				Bois brut
14365	A	Porte Ouvrant	Bois	Peinture	C	0,06	
14366					MD	0,11	
14359	B	Mur	Plâtre	Peinture	C	0,25	
14360					MD	0,06	
	C	Fenêtre Ouvrant	Aluminium	Peinture			Elément postérieur à 1949
	C	Fenêtre Ouvrant	Aluminium	Peinture			Elément postérieur à 1949
14367	C	Fenêtre Allège de fenêtre	Plâtre	Peinture	C	0,05	
14368					MD	0,05	
14369	C	Fenêtre Allège de fenêtre	Plâtre	Peinture	C	0,06	
14370					MD	0,1	
	C	Fenêtre Dormant	Aluminium	Peinture			Elément postérieur à 1949
	C	Fenêtre Dormant	Aluminium	Peinture			Elément postérieur à 1949
14361	C	Mur	Plâtre	Peinture	C	0,09	
14362					MD	0,11	
14363	D	Mur	Plâtre	Peinture	C	0,11	
14364					MD	0,06	
14371	Plafond	Plafond	Béton	Peinture	C	0,09	
14372					MD	0,09	
	Plafond	Plafond	Faux-plafond				Non peint
14373	Sol	Sol		Dalles de sol	C	0,05	
14374					MD	0,24	
	Toutes zones	Plinthes	Boit brut				Bois brut

Nombre total d'unités de repérage	16
Commentaire sur le local	Néant

24 (12ème)							
N°	Zone	Unité de repérage	Substrat	Revêtement apparent	Localisation	Résultats (mg/cm²)	Observations
14375	A	Mur	Plâtre	Peinture	C	0,16	
14376					MD	0,1	
	A	Porte Dormant	Boit brut				Bois brut
14383	A	Porte Ouvrant	Bois	Peinture	C	0,07	
14384					MD	0,15	
14377	B	Mur	Plâtre	Peinture	C	0,08	
14378					MD	0,09	
	C	Fenêtre Ouvrant	Aluminium	Peinture			Elément postérieur à 1949
	C	Fenêtre Ouvrant	Aluminium	Peinture			Elément postérieur à 1949
14385	C	Fenêtre Allège de fenêtre	Plâtre	Peinture	C	0,06	
14386					MD	0,05	
14387	C	Fenêtre Allège de fenêtre	Plâtre	Peinture	C	0,26	

N°	Zone	Unité de repérage	Substrat	Revêtement apparent	Localisation	Résultats (mg/cm²)	Observations
14388					MD	0,08	
	C	Fenêtre Dormant	Aluminium	Peinture			Elément postérieur à 1949
	C	Fenêtre Dormant	Aluminium	Peinture			Elément postérieur à 1949
14379	C	Mur	Plâtre	Peinture	C	0,09	
14380					MD	0,05	
14381	D	Mur	Plâtre	Peinture	C	0,07	
14382					MD	0,05	
14389	Plafond	Plafond	Béton	Peinture	C	0,07	
14390					MD	0,28	
	Plafond	Plafond	Faux-plafond				Non peint
14391	Sol	Sol		Dalles de sol	C	0,09	
14392					MD	0,28	
	Toutes zones	Plinthes	Boit brut				Bois brut

Nombre total d'unités de repérage

16

Commentaire sur le local

Néant

26 (12ème)

N°	Zone	Unité de repérage	Substrat	Revêtement apparent	Localisation	Résultats (mg/cm²)	Observations
14393	A	Mur	Plâtre	Peinture	C	0,1	
14394					MD	0,09	
	A	Porte Dormant	Boit brut				Bois brut
14401	A	Porte Ouvrant	Bois	Peinture	C	0,06	
14402					MD	0,05	
14395	B	Mur	Plâtre	Peinture	C	0,15	
14396					MD	0,1	
	C	Fenêtre Ouvrant	Aluminium	Peinture			Elément postérieur à 1949
	C	Fenêtre Ouvrant	Aluminium	Peinture			Elément postérieur à 1949
14403	C	Fenêtre Allège de fenêtre	Plâtre	Peinture	C	0,09	
14404					MD	0,06	
14405	C	Fenêtre Allège de fenêtre	Plâtre	Peinture	C	0,18	
14406					MD	0,09	
	C	Fenêtre Dormant	Aluminium	Peinture			Elément postérieur à 1949
	C	Fenêtre Dormant	Aluminium	Peinture			Elément postérieur à 1949
14397	C	Mur	Plâtre	Peinture	C	0,1	
14398					MD	0,11	
14399	D	Mur	Plâtre	Peinture	C	0,1	
14400					MD	0,09	
14407	Plafond	Plafond	Béton	Peinture	C	0,08	
14408					MD	0,04	
	Plafond	Plafond	Faux-plafond				Non peint
14409	Sol	Sol		Dalles de sol	C	0,05	
14410					MD	0,12	

Plomb

N°	Zone	Unité de repérage	Substrat	Revêtement apparent	Localisation	Résultats (mg/cm²)	Observations
	Toutes zones	Plinthes	Boit brut				Bois brut
Nombre total d'unités de repérage		16					
Commentaire sur le local		Néant					

32 (12ème)							
N°	Zone	Unité de repérage	Substrat	Revêtement apparent	Localisation	Résultats (mg/cm²)	Observations
14411	A	Mur	Plâtre	Peinture	C	0,08	
14412					MD	0,09	
	A	Porte Dormant	Boit brut				Bois brut
14419	A	Porte Ouvrant	Bois	Peinture	C	0,05	
14420					MD	0,09	
14413	B	Mur	Plâtre	Peinture	C	0,27	
14414					MD	0,02	
	C	Fenêtre Ouvrant	Aluminium	Peinture			Elément postérieur à 1949
	C	Fenêtre Ouvrant	Aluminium	Peinture			Elément postérieur à 1949
	C	Fenêtre Ouvrant	Aluminium	Peinture			Elément postérieur à 1949
	C	Fenêtre Ouvrant	Aluminium	Peinture			Elément postérieur à 1949
	C	Fenêtre Ouvrant	Aluminium	Peinture			Elément postérieur à 1949
	C	Fenêtre Ouvrant	Aluminium	Peinture			Elément postérieur à 1949
	C	Fenêtre Ouvrant	Aluminium	Peinture			Elément postérieur à 1949
	C	Fenêtre Ouvrant	Aluminium	Peinture			Elément postérieur à 1949
	C	Fenêtre Ouvrant	Aluminium	Peinture			Elément postérieur à 1949
	C	Fenêtre Ouvrant	Aluminium	Peinture			Elément postérieur à 1949
	C	Fenêtre Ouvrant	Aluminium	Peinture			Elément postérieur à 1949
14423	C	Fenêtre Allège de fenêtre	Plâtre	Peinture	C	0,07	
14424					MD	0,11	
14425	C	Fenêtre Allège de fenêtre	Plâtre	Peinture	C	0,21	
14426					MD	0,09	
14427	C	Fenêtre Allège de fenêtre	Plâtre	Peinture	C	0,06	
14428					MD	0,05	
14429	C	Fenêtre Allège de fenêtre	Plâtre	Peinture	C	0,06	
14430					MD	0,07	
14431	C	Fenêtre Allège de fenêtre	Plâtre	Peinture	C	0,05	
14432					MD	0,05	
14433	C	Fenêtre Allège de fenêtre	Plâtre	Peinture	C	0,15	
14434					MD	0,07	
14435	C	Fenêtre Allège de fenêtre	Plâtre	Peinture	C	0,06	
14436					MD	0,15	
14437	C	Fenêtre Allège de fenêtre	Plâtre	Peinture	C	0,09	
14438					MD	0,05	
14439	C	Fenêtre Allège de fenêtre	Plâtre	Peinture	C	0,08	

Plomb

N°	Zone	Unité de repérage	Substrat	Revêtement apparent	Localisation	Résultats (mg/cm²)	Observations
14440					MD	0,13	
14441	C	Fenêtre Allège de fenêtre	Plâtre	Peinture	C	0,1	
14442					MD	0,08	
14447	C	Fenêtre Allège de fenêtre	Plâtre	Peinture	C	0,04	
14448					MD	0,07	
14449	C	Fenêtre Allège de fenêtre	Plâtre	Peinture	C	0,05	
14450					MD	0,06	
	C	Fenêtre Dormant	Aluminium	Peinture			Elément postérieur à 1949
	C	Fenêtre Dormant	Aluminium	Peinture			Elément postérieur à 1949
	C	Fenêtre Dormant	Aluminium	Peinture			Elément postérieur à 1949
	C	Fenêtre Dormant	Aluminium	Peinture			Elément postérieur à 1949
	C	Fenêtre Dormant	Aluminium	Peinture			Elément postérieur à 1949
	C	Fenêtre Dormant	Aluminium	Peinture			Elément postérieur à 1949
	C	Fenêtre Dormant	Aluminium	Peinture			Elément postérieur à 1949
	C	Fenêtre Dormant	Aluminium	Peinture			Elément postérieur à 1949
	C	Fenêtre Dormant	Aluminium	Peinture			Elément postérieur à 1949
	C	Fenêtre Dormant	Aluminium	Peinture			Elément postérieur à 1949
	C	Fenêtre Dormant	Aluminium	Peinture			Elément postérieur à 1949
	C	Fenêtre Dormant	Aluminium	Peinture			Elément postérieur à 1949
14415	C	Mur	Plâtre	Peinture	C	0,09	
14416					MD	0,11	
14417	D	Mur	Plâtre	Peinture	C	0,08	
14418					MD	0,09	
	D	Porte Dormant	Boit brut				Bois brut
14421	D	Porte Ouvrant	Bois	Peinture	C	0,07	
14422					MD	0,06	
14443	Plafond	Plafond	Béton	Peinture	C	0,07	
14444					MD	0,24	
	Plafond	Plafond	Faux-plafond				Non peint
14445	Sol	Sol		Dalles de sol	C	0,02	
14446					MD	0,1	
	Toutes zones	Plinthes	Boit brut				Bois brut
Nombre total d'unités de repérage		48					
Commentaire sur le local		Néant					

39 (12ème)							
N°	Zone	Unité de repérage	Substrat	Revêtement apparent	Localisation	Résultats (mg/cm²)	Observations
14451	A	Mur	Plâtre	Peinture	C	0,1	
14452					MD	0,06	
	A	Porte Dormant	Boit brut				Bois brut
14459	A	Porte Ouvrant	Bois	Peinture	C	0,1	
14460					MD	0,05	

Plomb

N°	Zone	Unité de repérage	Substrat	Revêtement apparent	Localisation	Résultats (mg/cm²)	Observations
14453	B	Mur	Plâtre	Peinture	C	0,19	
14454					MD	0,08	
	B	Porte Dormant	Boit brut				Bois brut
14461	B	Porte Ouvrant	Bois	Peinture	C	0,04	
14462					MD	0,05	
	C	Fenêtre Ouvrant	Aluminium	Peinture			Elément postérieur à 1949
	C	Fenêtre Ouvrant	Aluminium	Peinture			Elément postérieur à 1949
14463	C	Fenêtre Allège de fenêtre	Plâtre	Peinture	C	0,1	
14464					MD	0,05	
14465	C	Fenêtre Allège de fenêtre	Plâtre	Peinture	C	0,1	
14466					MD	0,08	
	C	Fenêtre Dormant	Aluminium	Peinture			Elément postérieur à 1949
	C	Fenêtre Dormant	Aluminium	Peinture			Elément postérieur à 1949
14455	C	Mur	Plâtre	Peinture	C	0,05	
14456					MD	0,08	
14457	D	Mur	Plâtre	Peinture	C	0,09	
14458					MD	0,11	
14467	Plafond	Plafond	Béton	Peinture	C	0,06	
14468					MD	0,28	
	Plafond	Plafond	Faux-plafond				Non peint
14469	Sol	Sol		Dalles de sol	C	0,05	
14470					MD	0,06	
	Toutes zones	Plinthes	Boit brut				Bois brut
Nombre total d'unités de repérage		18					
Commentaire sur le local		Néant					

41 (12ème)							
N°	Zone	Unité de repérage	Substrat	Revêtement apparent	Localisation	Résultats (mg/cm²)	Observations
14471	A	Mur	Plâtre	Peinture	C	0,03	
14472					MD	0,06	
	A	Porte Dormant	Boit brut				Bois brut
14479	A	Porte Ouvrant	Bois	Peinture	C	0,21	
14480					MD	0,26	
14473	B	Mur	Plâtre	Peinture	C	0,08	
14474					MD	0,09	
	C	Fenêtre Ouvrant	Aluminium	Peinture			Elément postérieur à 1949
	C	Fenêtre Ouvrant	Aluminium	Peinture			Elément postérieur à 1949
	C	Fenêtre Ouvrant	Aluminium	Peinture			Elément postérieur à 1949
14481	C	Fenêtre Allège de fenêtre	Plâtre	Peinture	C	0,08	
14482					MD	0,07	
14483	C	Fenêtre Allège de fenêtre	Plâtre	Peinture	C	0,16	
14484					MD	0,09	

Plomb

N°	Zone	Unité de repérage	Substrat	Revêtement apparent	Localisation	Résultats (mg/cm²)	Observations
14485	C	Fenêtre Allège de fenêtre	Plâtre	Peinture	C	0,14	
14486					MD	0,1	
	C	Fenêtre Dormant	Aluminium	Peinture			Elément postérieur à 1949
	C	Fenêtre Dormant	Aluminium	Peinture			Elément postérieur à 1949
	C	Fenêtre Dormant	Aluminium	Peinture			Elément postérieur à 1949
14475	C	Mur	Plâtre	Peinture	C	0,1	
14476					MD	0,07	
14477	D	Mur	Plâtre	Peinture	C	0,05	
14478					MD	0,09	
14487	Plafond	Plafond	Béton	Peinture	C	0,08	
14488					MD	0,05	
	Plafond	Plafond	Faux-plafond				Non peint
14489	Sol	Sol		Dalles de sol	C	0,04	
14490					MD	0,05	
	Toutes zones	Plinthes	Boit brut				Bois brut
Nombre total d'unités de repérage		19					
Commentaire sur le local		Néant					

42 (12ème)							
N°	Zone	Unité de repérage	Substrat	Revêtement apparent	Localisation	Résultats (mg/cm²)	Observations
14491	A	Mur	Plâtre	Peinture	C	0,05	
14492					MD	0,08	
	A	Porte Dormant	Boit brut				Bois brut
14499	A	Porte Ouvrant	Bois	Peinture	C	0,08	
14500					MD	0,02	
14493	B	Mur	Plâtre	Peinture	C	0,09	
14494					MD	0,05	
14495	C	Mur	Plâtre	Peinture	C	0,06	
14496					MD	0,19	
14497	D	Mur	Plâtre	Peinture	C	0,18	
14498					MD	0,08	
14501	Plafond	Plafond	Béton	Peinture	C	0,1	
14502					MD	0,04	
	Plafond	Plafond	Faux-plafond				Non peint
14503	Sol	Sol		Dalles de sol	C	0,11	
14504					MD	0,05	
	Toutes zones	Plinthes	Boit brut				Bois brut
Nombre total d'unités de repérage		10					
Commentaire sur le local		Néant					

45 (12ème)

N°	Zone	Unité de repérage	Substrat	Revêtement apparent	Localisation	Résultats (mg/cm²)	Observations
14505	A	Mur	Plâtre	Peinture	C	0,07	
14506					MD	0,08	
	A	Porte Dormant	Boit brut				Bois brut
14517	A	Porte Ouvrant	Bois	Peinture	C	0,11	
14518					MD	0,05	
14507	B	Mur	Plâtre	Peinture	C	0,05	
14508					MD	0,09	
14509	C	Mur	Plâtre	Peinture	C	0,05	
14510					MD	0,12	
	D	Fenêtre Ouvrant	Aluminium	Peinture			Elément postérieur à 1949
	D	Fenêtre Ouvrant	Aluminium	Peinture			Elément postérieur à 1949
14519	D	Fenêtre Allège de fenêtre	Plâtre	Peinture	C	0,05	
14520					MD	0,06	
14521	D	Fenêtre Allège de fenêtre	Plâtre	Peinture	C	0,06	
14522					MD	0,03	
	D	Fenêtre Dormant	Aluminium	Peinture			Elément postérieur à 1949
	D	Fenêtre Dormant	Aluminium	Peinture			Elément postérieur à 1949
14511	D	Mur	Plâtre	Peinture	C	0,06	
14512					MD	0,18	
14513	E	Mur	Plâtre	Peinture	C	0,06	
14514					MD	0,21	
14515	F	Mur	Plâtre	Peinture	C	0,21	
14516					MD	0,04	
14523	Plafond	Plafond	Béton	Peinture	C	0,06	
14524					MD	0,15	
	Plafond	Plafond	Faux-plafond				Non peint
	Toutes zones	Plinthes	Boit brut				Bois brut
Nombre total d'unités de repérage		17					
Commentaire sur le local		Néant					

49 (12ème)							
N°	Zone	Unité de repérage	Substrat	Revêtement apparent	Localisation	Résultats (mg/cm²)	Observations
14525	A	Mur	Plâtre	Peinture	C	0,03	
14526					MD	0,06	
	A	Porte Dormant	Boit brut				Bois brut
14547	A	Porte Ouvrant	Bois	Peinture	C	0,1	
14548					MD	0,07	
14527	B	Mur	Plâtre	Peinture	C	0,08	
14528					MD	0,06	
	C	Fenêtre Ouvrant	Aluminium	Peinture			Elément postérieur à 1949
	C	Fenêtre Ouvrant	Aluminium	Peinture			Elément postérieur à 1949
	C	Fenêtre Ouvrant	Aluminium	Peinture			Elément postérieur à 1949

Plomb

N°	Zone	Unité de repérage	Substrat	Revêtement apparent	Localisation	Résultats (mg/cm²)	Observations
	C	Fenêtre Ouvrant	Aluminium	Peinture			Elément postérieur à 1949
14535	C	Fenêtre Allège de fenêtre	Plâtre	Peinture	C	0,06	
14536					MD	0,05	
14537	C	Fenêtre Allège de fenêtre	Plâtre	Peinture	C	0,07	
14538					MD	0,09	
14539	C	Fenêtre Allège de fenêtre	Plâtre	Peinture	C	0,14	
14540					MD	0,11	
14541	C	Fenêtre Allège de fenêtre	Plâtre	Peinture	C	0,04	
14542					MD	0,1	
	C	Fenêtre Dormant	Aluminium	Peinture			Elément postérieur à 1949
	C	Fenêtre Dormant	Aluminium	Peinture			Elément postérieur à 1949
	C	Fenêtre Dormant	Aluminium	Peinture			Elément postérieur à 1949
	C	Fenêtre Dormant	Aluminium	Peinture			Elément postérieur à 1949
14529	C	Mur	Plâtre	Peinture	C	0,08	
14530					MD	0,08	
14531	D	Mur	Plâtre	Peinture	C	0,07	
14532					MD	0,1	
	D	Porte Dormant	Boit brut				Bois brut
14533	D	Porte Ouvrant	Bois	Peinture	C	0,08	
14534					MD	0,19	
14543	Plafond	Plafond	Béton	Peinture	C	0,04	
14544					MD	0,04	
	Plafond	Plafond	Faux-plafond				Non peint
14545	Sol	Sol		Dalles de sol	C	0,08	
14546					MD	0,08	
	Toutes zones	Plinthes	Boit brut				Bois brut

Nombre total d'unités de repérage

24

Commentaire sur le local

Néant

51 (12ème)

N°	Zone	Unité de repérage	Substrat	Revêtement apparent	Localisation	Résultats (mg/cm²)	Observations
14549	A	Mur	Plâtre	Peinture	C	0,06	
14550					MD	0,07	
	A	Porte Dormant	Boit brut				Bois brut
14557	A	Porte Ouvrant	Bois	Peinture	C	0,1	
14558					MD	0,2	
14551	B	Mur	Plâtre	Peinture	C	0,18	
14552					MD	0,06	
	B	Porte Dormant	Boit brut				Bois brut
14559	B	Porte Ouvrant	Bois	Peinture	C	0,15	
14560					MD	0,07	
	C	Fenêtre Ouvrant	Aluminium	Peinture			Elément postérieur à 1949

Plomb

N°	Zone	Unité de repérage	Substrat	Revêtement apparent	Localisation	Résultats (mg/cm²)	Observations
	C	Fenêtre Ouvrant	Aluminium	Peinture			Elément postérieur à 1949
14561	C	Fenêtre Allège de fenêtre	Plâtre	Peinture	C	0,05	
14562					MD	0,04	
14563	C	Fenêtre Allège de fenêtre	Plâtre	Peinture	C	0,07	
14564					MD	0,1	
	C	Fenêtre Dormant	Aluminium	Peinture			Elément postérieur à 1949
	C	Fenêtre Dormant	Aluminium	Peinture			Elément postérieur à 1949
14553	C	Mur	Plâtre	Peinture	C	0,1	
14554					MD	0,1	
14555	D	Mur	Plâtre	Peinture	C	0,1	
14556					MD	0,2	
14565	Plafond	Plafond	Béton	Peinture	C	0,19	
14566					MD	0,25	
	Plafond	Plafond	Faux-plafond				Non peint
14567	Sol	Sol		Dalles de sol	C	0,09	
14568					MD	0,09	
	Toutes zones	Plinthes	Boit brut				Bois brut
Nombre total d'unités de repérage		18					
Commentaire sur le local		Néant					

53 (12ème)							
N°	Zone	Unité de repérage	Substrat	Revêtement apparent	Localisation	Résultats (mg/cm²)	Observations
14569	A	Mur	Plâtre	Peinture	C	0,26	
14570					MD	0,07	
	A	Porte Dormant	Boit brut				Bois brut
14577	A	Porte Ouvrant	Bois	Peinture	C	0,14	
14578					MD	0,04	
14571	B	Mur	Plâtre	Peinture	C	0,11	
14572					MD	0,06	
	C	Fenêtre Ouvrant	Aluminium	Peinture			Elément postérieur à 1949
	C	Fenêtre Ouvrant	Aluminium	Peinture			Elément postérieur à 1949
14581	C	Fenêtre Allège de fenêtre	Plâtre	Peinture	C	0,1	
14582					MD	0,07	
14583	C	Fenêtre Allège de fenêtre	Plâtre	Peinture	C	0,07	
14584					MD	0,06	
	C	Fenêtre Dormant	Aluminium	Peinture			Elément postérieur à 1949
	C	Fenêtre Dormant	Aluminium	Peinture			Elément postérieur à 1949
14573	C	Mur	Plâtre	Peinture	C	0,07	
14574					MD	0,07	
14575	D	Mur	Plâtre	Peinture	C	0,04	
14576					MD	0,11	
	D	Porte Dormant	Boit brut				Bois brut

Plomb

N°	Zone	Unité de repérage	Substrat	Revêtement apparent	Localisation	Résultats (mg/cm²)	Observations
14579	D	Porte Ouvrant	Bois	Peinture	C	0,03	
14580					MD	0,25	
14585	Plafond	Plafond	Béton	Peinture	C	0,09	
14586					MD	0,23	
	Plafond	Plafond	Faux-plafond				Non peint
14587	Sol	Sol		Dalles de sol	C	0,05	
14588					MD	0,09	
	Toutes zones	Plinthes	Bois brut				Bois brut
Nombre total d'unités de repérage			18				
Commentaire sur le local			Néant				

55 (12ème)							
N°	Zone	Unité de repérage	Substrat	Revêtement apparent	Localisation	Résultats (mg/cm²)	Observations
14589	A	Mur	Plâtre	Peinture	C	0,04	
14590					MD	0,07	
	A	Porte Dormant	Bois brut				Bois brut
14597	A	Porte Ouvrant	Bois	Peinture	C	0,06	
14598					MD	0,06	
14591	B	Mur	Plâtre	Peinture	C	0,09	
14592					MD	0,05	
	B	Porte Dormant	Bois brut				Bois brut
14599	B	Porte Ouvrant	Bois	Peinture	C	0,08	
14600					MD	0,1	
	C	Fenêtre Ouvrant	Aluminium	Peinture			Elément postérieur à 1949
	C	Fenêtre Ouvrant	Aluminium	Peinture			Elément postérieur à 1949
14603	C	Fenêtre Allège de fenêtre	Plâtre	Peinture	C	0,05	
14604					MD	0,03	
14605	C	Fenêtre Allège de fenêtre	Plâtre	Peinture	C	0,08	
14606					MD	0,08	
	C	Fenêtre Dormant	Aluminium	Peinture			Elément postérieur à 1949
	C	Fenêtre Dormant	Aluminium	Peinture			Elément postérieur à 1949
14593	C	Mur	Plâtre	Peinture	C	0,21	
14594					MD	0,11	
14595	D	Mur	Plâtre	Peinture	C	0,27	
14596					MD	0,08	
	D	Porte Dormant	Bois brut				Bois brut
14601	D	Porte Ouvrant	Bois	Peinture	C	0,06	
14602					MD	0,11	
14607	Plafond	Plafond	Béton	Peinture	C	0,1	
14608					MD	0,06	
	Plafond	Plafond	Faux-plafond				Non peint
14609	Sol	Sol		Dalles de sol	C	0,11	

Plomb

N°	Zone	Unité de repérage	Substrat	Revêtement apparent	Localisation	Résultats (mg/cm²)	Observations
14610					MD	0,06	
	Toutes zones	Plinthes	Boit brut				Bois brut
Nombre total d'unités de repérage		20					
Commentaire sur le local		Néant					

61 (12ème)							
N°	Zone	Unité de repérage	Substrat	Revêtement apparent	Localisation	Résultats (mg/cm²)	Observations
14611	A	Mur	Plâtre	Peinture	C	0,04	
14612					MD	0,17	
	A	Porte Dormant	Boit brut				Bois brut
14647	A	Porte Ouvrant	Bois	Peinture	C	0,25	
14648					MD	0,07	
14613	B	Mur	Plâtre	Peinture	C	0,08	
14614					MD	0,05	
	B	Porte Dormant	Boit brut				Bois brut
14621	B	Porte Ouvrant	Bois	Peinture	C	0,1	
14622					MD	0,08	
	C	Fenêtre Ouvrant	Aluminium	Peinture			Elément postérieur à 1949
	C	Fenêtre Ouvrant	Aluminium	Peinture			Elément postérieur à 1949
	C	Fenêtre Ouvrant	Aluminium	Peinture			Elément postérieur à 1949
	C	Fenêtre Ouvrant	Aluminium	Peinture			Elément postérieur à 1949
	C	Fenêtre Ouvrant	Aluminium	Peinture			Elément postérieur à 1949
	C	Fenêtre Ouvrant	Aluminium	Peinture			Elément postérieur à 1949
	C	Fenêtre Ouvrant	Aluminium	Peinture			Elément postérieur à 1949
	C	Fenêtre Ouvrant	Aluminium	Peinture			Elément postérieur à 1949
	C	Fenêtre Ouvrant	Aluminium	Peinture			Elément postérieur à 1949
14623	C	Fenêtre Allège de fenêtre	Plâtre	Peinture	C	0,1	
14624					MD	0,1	
14625	C	Fenêtre Allège de fenêtre	Plâtre	Peinture	C	0,06	
14626					MD	0,09	
14627	C	Fenêtre Allège de fenêtre	Plâtre	Peinture	C	0,06	
14628					MD	0,09	
14629	C	Fenêtre Allège de fenêtre	Plâtre	Peinture	C	0,28	
14630					MD	0,04	
14631	C	Fenêtre Allège de fenêtre	Plâtre	Peinture	C	0,06	
14632					MD	0,07	
14633	C	Fenêtre Allège de fenêtre	Plâtre	Peinture	C	0,08	
14634					MD	0,26	
14635	C	Fenêtre Allège de fenêtre	Plâtre	Peinture	C	0,1	
14636					MD	0,08	
14637	C	Fenêtre Allège de fenêtre	Plâtre	Peinture	C	0,07	

Plomb

N°	Zone	Unité de repérage	Substrat	Revêtement apparent	Localisation	Résultats (mg/cm²)	Observations
14638					MD	0,06	
14639	C	Fenêtre Allège de fenêtre	Plâtre	Peinture	C	0,1	
14640					MD	0,06	
14641	C	Fenêtre Allège de fenêtre	Plâtre	Peinture	C	0,06	
14642					MD	0,05	
	C	Fenêtre Dormant	Aluminium	Peinture			Elément postérieur à 1949
	C	Fenêtre Dormant	Aluminium	Peinture			Elément postérieur à 1949
	C	Fenêtre Dormant	Aluminium	Peinture			Elément postérieur à 1949
	C	Fenêtre Dormant	Aluminium	Peinture			Elément postérieur à 1949
	C	Fenêtre Dormant	Aluminium	Peinture			Elément postérieur à 1949
	C	Fenêtre Dormant	Aluminium	Peinture			Elément postérieur à 1949
	C	Fenêtre Dormant	Aluminium	Peinture			Elément postérieur à 1949
	C	Fenêtre Dormant	Aluminium	Peinture			Elément postérieur à 1949
	C	Fenêtre Dormant	Aluminium	Peinture			Elément postérieur à 1949
	C	Fenêtre Dormant	Aluminium	Peinture			Elément postérieur à 1949
14615	C	Mur	Plâtre	Peinture	C	0,11	
14616					MD	0,1	
14617	D	Mur	Plâtre	Peinture	C	0,08	
14618					MD	0,2	
	D	Porte Dormant	Boit brut				Bois brut
14619	D	Porte Ouvrant	Bois	Peinture	C	0,05	
14620					MD	0,07	
14643	Plafond	Plafond	Béton	Peinture	C	0,05	
14644					MD	0,08	
	Plafond	Plafond	Faux-plafond				Non peint
14645	Sol	Sol		Dalles de sol	C	0,09	
14646					MD	0,04	
	Toutes zones	Plinthes	Boit brut				Bois brut
Nombre total d'unités de repérage			44				
Commentaire sur le local			Néant				

66 (12ème)							
N°	Zone	Unité de repérage	Substrat	Revêtement apparent	Localisation	Résultats (mg/cm²)	Observations
14649	A	Mur	Plâtre	Peinture	C	0,05	
14650					MD	0,05	
	A	Porte Dormant	Boit brut				Bois brut
14657	A	Porte Ouvrant	Bois	Peinture	C	0,1	
14658					MD	0,05	
14651	B	Mur	Plâtre	Peinture	C	0,07	
14652					MD	0,27	
	B	Porte Dormant	Boit brut				Bois brut
14659	B	Porte Ouvrant	Bois	Peinture	C	0,06	

Plomb

N°	Zone	Unité de repérage	Substrat	Revêtement apparent	Localisation	Résultats (mg/cm²)	Observations
14660					MD	0,15	
	C	Fenêtre Ouvrant	Aluminium	Peinture			Elément postérieur à 1949
	C	Fenêtre Ouvrant	Aluminium	Peinture			Elément postérieur à 1949
14663	C	Fenêtre Allège de fenêtre	Plâtre	Peinture	C	0,19	
14664					MD	0,02	
14665	C	Fenêtre Allège de fenêtre	Plâtre	Peinture	C	0,1	
14666					MD	0,06	
	C	Fenêtre Dormant	Aluminium	Peinture			Elément postérieur à 1949
	C	Fenêtre Dormant	Aluminium	Peinture			Elément postérieur à 1949
14653	C	Mur	Plâtre	Peinture	C	0,04	
14654					MD	0,1	
14655	D	Mur	Plâtre	Peinture	C	0,1	
14656					MD	0,13	
	D	Porte Dormant	Boit brut				Bois brut
14661	D	Porte Ouvrant	Bois	Peinture	C	0,05	
14662					MD	0,06	
14667	Plafond	Plafond	Béton	Peinture	C	0,15	
14668					MD	0,04	
	Plafond	Plafond	Faux-plafond				Non peint
14669	Sol	Sol		Dalles de sol	C	0,2	
14670					MD	0,27	
	Toutes zones	Plinthes	Boit brut				Bois brut
Nombre total d'unités de repérage		20					
Commentaire sur le local		Néant					

69 (12ème)							
N°	Zone	Unité de repérage	Substrat	Revêtement apparent	Localisation	Résultats (mg/cm²)	Observations
14671	A	Mur	Plâtre	Peinture	C	0,14	
14672					MD	0,1	
	A	Porte Dormant	Boit brut				Bois brut
14679	A	Porte Ouvrant	Bois	Peinture	C	0,16	
14680					MD	0,09	
14673	B	Mur	Plâtre	Peinture	C	0,07	
14674					MD	0,1	
	B	Porte Dormant	Boit brut				Bois brut
14681	B	Porte Ouvrant	Bois	Peinture	C	0,13	
14682					MD	0,03	
	C	Fenêtre Ouvrant	Aluminium	Peinture			Elément postérieur à 1949
	C	Fenêtre Ouvrant	Aluminium	Peinture			Elément postérieur à 1949
	C	Fenêtre Ouvrant	Aluminium	Peinture			Elément postérieur à 1949
14685	C	Fenêtre Allège de fenêtre	Plâtre	Peinture	C	0,08	
14686					MD	0,2	

N°	Zone	Unité de repérage	Substrat	Revêtement apparent	Localisation	Résultats (mg/cm²)	Observations
14687	C	Fenêtre Allège de fenêtre	Plâtre	Peinture	C	0,08	
14688					MD	0,06	
14693	C	Fenêtre Allège de fenêtre	Plâtre	Peinture	C	0,17	
14694					MD	0,07	
	C	Fenêtre Dormant	Aluminium	Peinture			Elément postérieur à 1949
	C	Fenêtre Dormant	Aluminium	Peinture			Elément postérieur à 1949
	C	Fenêtre Dormant	Aluminium	Peinture			Elément postérieur à 1949
14675	C	Mur	Plâtre	Peinture	C	0,04	
14676					MD	0,02	
14677	D	Mur	Plâtre	Peinture	C	0,07	
14678					MD	0,08	
	D	Porte Dormant	Boit brut				Bois brut
14683	D	Porte Ouvrant	Bois	Peinture	C	0,12	
14684					MD	0,21	
14689	Plafond	Plafond	Béton	Peinture	C	0,09	
14690					MD	0,04	
	Plafond	Plafond	Faux-plafond				Non peint
14691	Sol	Sol		Dalles de sol	C	0,07	
14692					MD	0,07	
	Toutes zones	Plinthes	Boit brut				Bois brut

Nombre total d'unités de repérage	23
Commentaire sur le local	Néant

72 (12ème)

N°	Zone	Unité de repérage	Substrat	Revêtement apparent	Localisation	Résultats (mg/cm²)	Observations
14695	A	Mur	Plâtre	Peinture	C	0,1	
14696					MD	0,09	
	A	Porte Dormant	Boit brut				Bois brut
	A	Porte Dormant	Boit brut				Bois brut
	A	Porte Dormant	Boit brut				Bois brut
	A	Porte Dormant	Boit brut				Bois brut
	A	Porte Dormant	Boit brut				Bois brut
	A	Porte Dormant	Boit brut				Bois brut
14703	A	Porte Ouvrant	Bois	Peinture	C	0,08	
14704					MD	0,23	
14705	A	Porte Ouvrant	Bois	Peinture	C	0,25	
14706					MD	0,05	
14729	A	Porte Ouvrant	Bois	Peinture	C	0,06	
14730					MD	0,06	
14731	A	Porte Ouvrant	Bois	Peinture	C	0,19	
14732					MD	0,04	
14733	A	Porte Ouvrant	Bois	Peinture	C	0,11	

Plomb

N°	Zone	Unité de repérage	Substrat	Revêtement apparent	Localisation	Résultats (mg/cm²)	Observations
14734					MD	0,07	
14735	A	Porte Ouvrant	Bois	Peinture	C	0,08	
14736					MD	0,07	
14697	B	Mur	Plâtre	Peinture	C	0,09	
14698					MD	0,09	
	B	Porte Dormant	Bois brut				Bois brut
14737	B	Porte Ouvrant	Bois	Peinture	C	0,07	
14738					MD	0,08	
	C	Fenêtre Ouvrant	Aluminium	Peinture			Elément postérieur à 1949
	C	Fenêtre Ouvrant	Aluminium	Peinture			Elément postérieur à 1949
	C	Fenêtre Ouvrant	Aluminium	Peinture			Elément postérieur à 1949
	C	Fenêtre Ouvrant	Aluminium	Peinture			Elément postérieur à 1949
	C	Fenêtre Ouvrant	Aluminium	Peinture			Elément postérieur à 1949
	C	Fenêtre Ouvrant	Aluminium	Peinture			Elément postérieur à 1949
	C	Fenêtre Ouvrant	Aluminium	Peinture			Elément postérieur à 1949
	C	Fenêtre Ouvrant	Aluminium	Peinture			Elément postérieur à 1949
	C	Fenêtre Ouvrant	Aluminium	Peinture			Elément postérieur à 1949
	C	Fenêtre Ouvrant	Aluminium	Peinture			Elément postérieur à 1949
	C	Fenêtre Ouvrant	Aluminium	Peinture			Elément postérieur à 1949
	C	Fenêtre Ouvrant	Aluminium	Peinture			Elément postérieur à 1949
	C	Fenêtre Ouvrant	Aluminium	Peinture			Elément postérieur à 1949
	C	Fenêtre Ouvrant	Aluminium	Peinture			Elément postérieur à 1949
	C	Fenêtre Ouvrant	Aluminium	Peinture			Elément postérieur à 1949
	C	Fenêtre Ouvrant	Aluminium	Peinture			Elément postérieur à 1949
	C	Fenêtre Ouvrant	Aluminium	Peinture			Elément postérieur à 1949
14707	C	Fenêtre Allège de fenêtre	Plâtre	Peinture	C	0,06	
14708					MD	0,05	
14709	C	Fenêtre Allège de fenêtre	Plâtre	Peinture	C	0,09	
14710					MD	0,09	
14711	C	Fenêtre Allège de fenêtre	Plâtre	Peinture	C	0,14	
14712					MD	0,06	
14713	C	Fenêtre Allège de fenêtre	Plâtre	Peinture	C	0,1	
14714					MD	0,08	
14715	C	Fenêtre Allège de fenêtre	Plâtre	Peinture	C	0,04	
14716					MD	0,04	
14717	C	Fenêtre Allège de fenêtre	Plâtre	Peinture	C	0,08	
14718					MD	0,1	
14719	C	Fenêtre Allège de fenêtre	Plâtre	Peinture	C	0,05	
14720					MD	0,09	
14721	C	Fenêtre Allège de fenêtre	Plâtre	Peinture	C	0,08	
14722					MD	0,05	
14723	C	Fenêtre Allège de fenêtre	Plâtre	Peinture	C	0,02	
14724					MD	0,24	
14725	C	Fenêtre Allège de fenêtre	Plâtre	Peinture	C	0,08	
14726					MD	0,15	
14739	C	Fenêtre Allège de fenêtre	Plâtre	Peinture	C	0,05	
14740					MD	0,1	

Plomb

N°	Zone	Unité de repérage	Substrat	Revêtement apparent	Localisation	Résultats (mg/cm²)	Observations
14741	C	Fenêtre Allège de fenêtre	Plâtre	Peinture	C	0,06	
14742					MD	0,04	
14743	C	Fenêtre Allège de fenêtre	Plâtre	Peinture	C	0,07	
14744					MD	0,1	
14745	C	Fenêtre Allège de fenêtre	Plâtre	Peinture	C	0,11	
14746					MD	0,1	
14747	C	Fenêtre Allège de fenêtre	Plâtre	Peinture	C	0,09	
14748					MD	0,04	
	C	Fenêtre Allège de fenêtre	Plâtre	Peinture			Elément postérieur à 1949
	C	Fenêtre Dormant	Aluminium	Peinture			Elément postérieur à 1949
	C	Fenêtre Dormant	Aluminium	Peinture			Elément postérieur à 1949
	C	Fenêtre Dormant	Aluminium	Peinture			Elément postérieur à 1949
	C	Fenêtre Dormant	Aluminium	Peinture			Elément postérieur à 1949
	C	Fenêtre Dormant	Aluminium	Peinture			Elément postérieur à 1949
	C	Fenêtre Dormant	Aluminium	Peinture			Elément postérieur à 1949
	C	Fenêtre Dormant	Aluminium	Peinture			Elément postérieur à 1949
	C	Fenêtre Dormant	Aluminium	Peinture			Elément postérieur à 1949
	C	Fenêtre Dormant	Aluminium	Peinture			Elément postérieur à 1949
	C	Fenêtre Dormant	Aluminium	Peinture			Elément postérieur à 1949
	C	Fenêtre Dormant	Aluminium	Peinture			Elément postérieur à 1949
	C	Fenêtre Dormant	Aluminium	Peinture			Elément postérieur à 1949
	C	Fenêtre Dormant	Aluminium	Peinture			Elément postérieur à 1949
	C	Fenêtre Dormant	Aluminium	Peinture			Elément postérieur à 1949
	C	Fenêtre Dormant	Aluminium	Peinture			Elément postérieur à 1949
	C	Fenêtre Dormant	Aluminium	Peinture			Elément postérieur à 1949
14699	C	Mur	Plâtre	Peinture	C	0,06	
14700					MD	0,1	
14701	D	Mur	Plâtre	Peinture	C	0,05	
14702					MD	0,04	
14749	E	Mur	Plâtre	Peinture	C	0,09	
14750					MD	0,12	
14751	F	Mur	Plâtre	Peinture	C	0,02	
14752					MD	0,1	
	F	Porte Dormant	Boit brut				Bois brut
14753	F	Porte Ouvrant	Bois	Peinture	C	0,04	
14754					MD	0,28	
14727	Plafond	Plafond	Béton	Peinture	C	0,07	
14728					MD	0,07	
	Plafond	Plafond	Faux-plafond				Non peint
	Toutes zones	Plinthes	Boit brut				Bois brut
Nombre total d'unités de repérage		73					
Commentaire sur le local		Néant					

Plomb

83 (12ème)

N°	Zone	Unité de repérage	Substrat	Revêtement apparent	Localisation	Résultats (mg/cm²)	Observations
14755	A	Mur	Plâtre	Peinture	C	0,05	
14756					MD	0,04	
	A	Porte Dormant	Boit brut				Bois brut
14763	A	Porte Ouvrant	Bois	Peinture	C	0,06	
14764					MD	0,08	
14757	B	Mur	Plâtre	Peinture	C	0,06	
14758					MD	0,09	
14759	C	Mur	Plâtre	Peinture	C	0,05	
14760					MD	0,05	
	C	Porte Dormant	Boit brut				Bois brut
14769	C	Porte Ouvrant	Bois	Peinture	C	0,05	
14770					MD	0,08	
14761	D	Mur	Plâtre	Peinture	C	0,05	
14762					MD	0,04	
14765	Plafond	Plafond	Béton	Peinture	C	0,09	
14766					MD	0,11	
	Plafond	Plafond	Faux-plafond				Non peint
14767	Sol	Sol		Dalles de sol	C	0,04	
14768					MD	0,05	
	Toutes zones	Plinthes	Boit brut				Bois brut

Nombre total d'unités de repérage	12
Commentaire sur le local	Néant

100 (12ème)							
N°	Zone	Unité de repérage	Substrat	Revêtement apparent	Localisation	Résultats (mg/cm²)	Observations
30338	A	Mur	Plâtre	Peinture	C	0,13	
30339					MD	0,01	
30346	A	Porte Dormant	Métal	Peinture	C	0,09	
30347					MD	0,07	
30348	A	Porte Ouvrant	Métal	Peinture	C	0,04	
30349					MD	0,08	
30340	B	Mur	Plâtre	Peinture	C	0,05	
30341					MD	0,1	
30342	C	Mur	Plâtre	Peinture	C	0,01	
30343					MD	0,21	
30350	C	Porte Dormant	Métal	Peinture	C	0,09	
30351					MD	0,07	
30352	C	Porte Ouvrant	Métal	Peinture	C	0,22	
30353					MD	0,12	
30344	D	Mur	Plâtre	Peinture	C	0,07	
30345					MD	0,23	
30354	Plafond	Plafond	Béton	Peinture	C	0,1	
30355					MD	0,11	

Plomb

N°	Zone	Unité de repérage	Substrat	Revêtement apparent	Localisation	Résultats (mg/cm²)	Observations
30356	Réseau vertical	Conduit de fluide	Métal	Peinture	C	0,04	
30357					MD	0,1	
30358	Sol	Sol		Dalles de sol	C	0,05	
30359					MD	0,04	
Nombre total d'unités de repérage			11				
Commentaire sur le local			Néant				

101 (12ème)							
N°	Zone	Unité de repérage	Substrat	Revêtement apparent	Localisation	Résultats (mg/cm²)	Observations
30360	A	Mur	Plâtre	Peinture	C	0,05	
30361					MD	0,07	
30368	A	Porte Dormant	Métal	Peinture	C	0,04	
30369					MD	0,07	
30370	A	Porte Ouvrant	Métal	Peinture	C	0,15	
30371					MD	0,09	
30362	B	Mur	Plâtre	Peinture	C	0,22	
30363					MD	0,1	
30364	C	Mur	Plâtre	Peinture	C	0,06	
30365					MD	0,08	
30372	C	Porte Dormant	Métal	Peinture	C	0,11	
30373					MD	0,15	
30374	C	Porte Ouvrant	Métal	Peinture	C	0,06	
30375					MD	0,05	
30366	D	Mur	Plâtre	Peinture	C	0,05	
30367					MD	0,06	
30376	Plafond	Plafond	Béton	Peinture	C	0,27	
30377					MD	0,09	
30378	Réseau vertical	Conduit de fluide	Métal	Peinture	C	0,05	
30379					MD	0,25	
30380	Sol	Sol		Dalles de sol	C	0,04	
30381					MD	0,1	
Nombre total d'unités de repérage			11				
Commentaire sur le local			Néant				

GB4 (12ème)							
N°	Zone	Unité de repérage	Substrat	Revêtement apparent	Localisation	Résultats (mg/cm²)	Observations
31024	Plafond	Plafond	Béton + enduit	Peinture	C	0,02	
31025					MD	0,1	
31026	Toutes zones	Mur	béton + enduit	Peinture	C	0,12	
31027					MD	0,06	

N°	Zone	Unité de repérage	Substrat	Revêtement apparent	Localisation	Résultats (mg/cm²)	Observations
31028	Toutes zones	Portes Dormant	Métal	Peinture	C	0,1	
31029					MD	0,05	
31030	Toutes zones	Portes Ouvrant	Métal	Peinture	C	0,1	
31031					MD	0,27	
Nombre total d'unités de repérage			4				
Commentaire sur le local			Néant				

GB5 (12ème)							
N°	Zone	Unité de repérage	Substrat	Revêtement apparent	Localisation	Résultats (mg/cm²)	Observations
31032	Plafond	Plafond	Béton + enduit	Peinture	C	0,06	
31033					MD	0,07	
31034	Toutes zones	Mur	béton + enduit	Peinture	C	0,06	
31035					MD	0,08	
31036	Toutes zones	Portes Dormant	Métal	Peinture	C	0,17	
31037					MD	0,05	
31038	Toutes zones	Portes Ouvrant	Métal	Peinture	C	0,18	
31039					MD	0,05	
Nombre total d'unités de repérage			4				
Commentaire sur le local			Néant				

GB17 (12ème)							
N°	Zone	Unité de repérage	Substrat	Revêtement apparent	Localisation	Résultats (mg/cm²)	Observations
31040	Plafond	Plafond	Béton + enduit	Peinture	C	0,11	
31041					MD	0,08	
31042	Toutes zones	Mur	béton + enduit	Peinture	C	0,09	
31043					MD	0,07	
31044	Toutes zones	Portes Dormant	Métal	Peinture	C	0,1	
31045					MD	0,11	
31046	Toutes zones	Portes Ouvrant	Métal	Peinture	C	0,09	
31047					MD	0,07	
Nombre total d'unités de repérage			4				
Commentaire sur le local			Néant				

GB1 LOCAL TECHNIQUE (13ème)							
N°	Zone	Unité de repérage	Substrat	Revêtement apparent	Localisation	Résultats (mg/cm²)	Observations
14771	Plafond	Plafond	Béton + enduit	Peinture	C	0,14	

N°	Zone	Unité de repérage	Substrat	Revêtement apparent	Localisation	Résultats (mg/cm²)	Observations
14772					MD	0,09	
14773	Toutes zones	Mur	béton + enduit	Peinture	C	0,2	
14774					MD	0,1	
14775	Toutes zones	Portes Dormant	Métal	Peinture	C	0,08	
14776					MD	0,28	
14777	Toutes zones	Portes Ouvrant	Métal	Peinture	C	0,05	
14778					MD	0,1	
Nombre total d'unités de repérage		4					
Commentaire sur le local		Néant					

GB2 LOCALTECHNIQUE (13ème)							
N°	Zone	Unité de repérage	Substrat	Revêtement apparent	Localisation	Résultats (mg/cm²)	Observations
14779	Plafond	Plafond	Béton + enduit	Peinture	C	0,07	
14780					MD	0,14	
14781	Toutes zones	Mur	béton + enduit	Peinture	C	0,07	
14782					MD	0,05	
14783	Toutes zones	Portes Dormant	Métal	Peinture	C	0,16	
14784					MD	0,18	
14785	Toutes zones	Portes Ouvrant	Métal	Peinture	C	0,08	
14786					MD	0,25	
Nombre total d'unités de repérage		4					
Commentaire sur le local		Néant					

GB3 LOCALTECHNIQUE (13ème)							
N°	Zone	Unité de repérage	Substrat	Revêtement apparent	Localisation	Résultats (mg/cm²)	Observations
14787	Plafond	Plafond	Béton + enduit	Peinture	C	0,07	
14788					MD	0,04	
14789	Toutes zones	Mur	béton + enduit	Peinture	C	0,1	
14790					MD	0,08	
14791	Toutes zones	Portes Dormant	Métal	Peinture	C	0,19	
14792					MD	0,06	
14793	Toutes zones	Portes Ouvrant	Métal	Peinture	C	0,05	
14794					MD	0,03	
Nombre total d'unités de repérage		4					
Commentaire sur le local		Néant					

GB16 LOCAL TECHNIQUE (13ème)							
------------------------------	--	--	--	--	--	--	--

Plomb

N°	Zone	Unité de repérage	Substrat	Revêtement apparent	Localisation	Résultats (mg/cm²)	Observations
14795	Plafond	Plafond	Béton + enduit	Peinture	C	0,2	
14796					MD	0,07	
14797	Toutes zones	Mur	béton + enduit	Peinture	C	0,1	
14798					MD	0,07	
14799	Toutes zones	Portes Dormant	Métal	Peinture	C	0,21	
14800					MD	0,26	
14801	Toutes zones	Portes Ouvrant	Métal	Peinture	C	0,06	
14802					MD	0,11	
Nombre total d'unités de repérage			4				
Commentaire sur le local			Néant				

157 LOCAL TECHNIQUE (13ème)							
N°	Zone	Unité de repérage	Substrat	Revêtement apparent	Localisation	Résultats (mg/cm²)	Observations
14803	A	Mur	Plâtre	Peinture	C	0,27	
14804					MD	0,07	
14811	A	Porte Dormant	Métal	Peinture	C	0,04	
14812					MD	0,04	
14813	A	Porte Ouvrant	Métal	Peinture	C	0,17	
14814					MD	0,15	
14805	B	Mur	Plâtre	Peinture	C	0,07	
14806					MD	0,07	
14807	C	Mur	Plâtre	Peinture	C	0,03	
14808					MD	0,06	
14815	C	Porte Dormant	Métal	Peinture	C	0,04	
14816					MD	0,05	
14817	C	Porte Ouvrant	Métal	Peinture	C	0,1	
14818					MD	0,17	
14809	D	Mur	Plâtre	Peinture	C	0,05	
14810					MD	0,06	
14819	D	Porte Dormant	Métal	Peinture	C	0,11	
14820					MD	0,06	
14821	D	Porte Ouvrant	Métal	Peinture	C	0,09	
14822					MD	0,22	
14823	Plafond	Plafond	Béton	Peinture	C	0,1	
14824					MD	0,06	
14825	Réseau vertical	Conduit de fluide	Métal	Peinture	C	0,07	
14826					MD	0,06	
14827	Sol	Sol		Dalles de sol	C	0,08	
14828					MD	0,09	
Nombre total d'unités de repérage			13				
Commentaire sur le local			Néant				

SANITAIRES FEMMES 1 (13ème)

N°	Zone	Unité de repérage	Substrat	Revêtement apparent	Localisation	Résultats (mg/cm²)	Observations
	A	Mur	Faïence				Non peint
	A	Porte Dormant	PVC				PVC
14829	A	Porte Ouvrant	Bois	Peinture	C	0,09	
14830					MD	0,24	
	B	Mur	Faïence				Non peint
	C	Mur	Faïence				Non peint
	D	Mur	Faïence				Non peint
	E	Mur	Faïence				Non peint
	F	Mur	Faïence				Non peint
	G	Mur	Faïence				Non peint
14831	Plafond	Plafond	Béton	Peinture	C	0,08	
14832					MD	0,09	
	Plafond	Plafond	Faux-plafond				Non peint
14833	Réseau horizontal	Conduit de fluide	Métal	Peinture	C	0,04	
14834					MD	0,2	
Nombre total d'unités de repérage		12					
Commentaire sur le local		Néant					

SANITAIRES HOMMES 1 (13ème)							
N°	Zone	Unité de repérage	Substrat	Revêtement apparent	Localisation	Résultats (mg/cm²)	Observations
	A	Mur	Faïence				Non peint
	A	Porte Dormant	PVC				PVC
14835	A	Porte Ouvrant	Bois	Peinture	C	0,28	
14836					MD	0,03	
	B	Mur	Faïence				Non peint
	C	Mur	Faïence				Non peint
	D	Mur	Faïence				Non peint
	E	Mur	Faïence				Non peint
	F	Mur	Faïence				Non peint
	G	Mur	Faïence				Non peint
14837	Plafond	Plafond	Béton	Peinture	C	0,09	
14838					MD	0,1	
	Plafond	Plafond	Faux-plafond				Non peint
14839	Réseau horizontal	Conduit de fluide	Métal	Peinture	C	0,04	
14840					MD	0,08	
Nombre total d'unités de repérage		12					
Commentaire sur le local		Néant					

SAS ESCALIER 1 (13ème)							
------------------------	--	--	--	--	--	--	--

Plomb

N°	Zone	Unité de repérage	Substrat	Revêtement apparent	Localisation	Résultats (mg/cm²)	Observations
14841	A	Mur	Plâtre	Peinture	C	0,26	
14842					MD	0,1	
14849	A	Porte Dormant	Métal	Peinture	C	0,04	
14850					MD	0,14	
14851	A	Porte Ouvrant	Métal	Peinture	C	0,1	
14852					MD	0,08	
14843	B	Mur	Plâtre	Peinture	C	0,08	
14844					MD	0,11	
14845	C	Mur	Plâtre	Peinture	C	0,09	
14846					MD	0,11	
14853	C	Porte Dormant	Métal	Peinture	C	0,11	
14854					MD	0,09	
14855	C	Porte Ouvrant	Métal	Peinture	C	0,07	
14856					MD	0,22	
14847	D	Mur	Plâtre	Peinture	C	0,27	
14848					MD	0,04	
14857	Plafond	Plafond	Béton	Peinture	C	0,09	
14858					MD	0,09	
14859	Sol	Sol		Dalles de sol	C	0,05	
14860					MD	0,06	

Nombre total d'unités de repérage	10
Commentaire sur le local	Néant

ESCALIER 1 (13ème)							
N°	Zone	Unité de repérage	Substrat	Revêtement apparent	Localisation	Résultats (mg/cm²)	Observations
14861	A	Mur	Plâtre	Peinture	C	0,06	
14862					MD	0,19	
14869	A	Porte Dormant	Métal	Peinture	C	0,1	
14870					MD	0,02	
14871	A	Porte Ouvrant	Métal	Peinture	C	0,06	
14872					MD	0,1	
14863	B	Mur	Plâtre	Peinture	C	0,08	
14864					MD	0,14	
14865	C	Mur	Plâtre	Peinture	C	0,08	
14866					MD	0,07	
14867	D	Mur	Plâtre	Peinture	C	0,02	
14868					MD	0,11	
14879	Escalier	Contre-marches	Dalles de sol		C	0,08	
14880					MD	0,07	
14873	Escalier	Garde corps	Métal	Peinture	C	0,09	
14874					MD	0,04	
14875	Escalier	Main-courante	Métal	Peinture	C	0,22	
14876					MD	0,1	

Plomb

N°	Zone	Unité de repérage	Substrat	Revêtement apparent	Localisation	Résultats (mg/cm²)	Observations
14877	Escalier	Marches		Dalle de sol	C	0,06	
14878					MD	0,11	
	Escalier	Nez de marches	Revêtement plastique collé				Non peint
14881	Plafond	Plafond	Plâtre	Peinture	C	0,09	
14882					MD	0,09	
Nombre total d'unités de repérage			12				
Commentaire sur le local			Néant				

120 ARCHIVES (13ème)							
N°	Zone	Unité de repérage	Substrat	Revêtement apparent	Localisation	Résultats (mg/cm²)	Observations
14883	A	Mur	Plâtre	Peinture	C	0,06	
14884					MD	0,08	
14891	A	Porte Dormant	Métal	Peinture	C	0,22	
14892					MD	0,08	
14893	A	Porte Ouvrant	Métal	Peinture	C	0,06	
14894					MD	0,09	
14885	B	Mur	Plâtre	Peinture	C	0,04	
14886					MD	0,08	
14887	C	Mur	Plâtre	Peinture	C	0,09	
14888					MD	0,06	
14895	C	Porte Dormant	Métal	Peinture	C	0,18	
14896					MD	0,08	
14897	C	Porte Ouvrant	Métal	Peinture	C	0,26	
14898					MD	0,06	
14889	D	Mur	Plâtre	Peinture	C	0,07	
14890					MD	0,07	
14899	Plafond	Plafond	Béton	Peinture	C	0,23	
14900					MD	0,2	
	Plafond	Plafond	Faux-plafond				Non peint
14901	Sol	Sol		Dalles de sol	C	0,1	
14902					MD	0,04	
	Toutes zones	Plinthes	Boit brut				Bois brut
Nombre total d'unités de repérage		12					
Commentaire sur le local		Néant					

ASCENSEUR 1 (13ème)							
N°	Zone	Unité de repérage	Substrat	Revêtement apparent	Localisation	Résultats (mg/cm²)	Observations
14903	A	Mur	Métal	Peinture	C	0,05	
14904					MD	0,04	

N°	Zone	Unité de repérage	Substrat	Revêtement apparent	Localisation	Résultats (mg/cm²)	Observations
14915	A	Porte Dormant	Métal	Peinture	C	0,08	
14916					MD	0,09	
14917	A	Porte Ouvrant	Métal	Peinture	C	0,07	
14918					MD	0,11	
14911	A	Porte coupe-feu Dormant	Métal	Peinture	C	0,08	
14912					MD	0,09	
14913	A	Porte coupe-feu Ouvrant	Métal	Peinture	C	0,05	
14914					MD	0,1	
14905	B	Mur	Métal	Peinture	C	0,07	
14906					MD	0,11	
14907	C	Mur	Métal	Peinture	C	0,09	
14908					MD	0,08	
14909	D	Mur	Métal	Peinture	C	0,07	
14910					MD	0,08	
14919	Plafond	Plafond	Métal	Peinture	C	0,09	
14920					MD	0,08	
	Sol	Sol	Métal				Non peint
Nombre total d'unités de repérage			10				
Commentaire sur le local			Néant				

ASCENSEUR 2 (13ème)							
N°	Zone	Unité de repérage	Substrat	Revêtement apparent	Localisation	Résultats (mg/cm²)	Observations
14921	A	Mur	Métal	Peinture	C	0,09	
14922					MD	0,06	
14933	A	Porte Dormant	Métal	Peinture	C	0,09	
14934					MD	0,06	
14935	A	Porte Ouvrant	Métal	Peinture	C	0,06	
14936					MD	0,06	
14929	A	Porte coupe-feu Dormant	Métal	Peinture	C	0,12	
14930					MD	0,15	
14931	A	Porte coupe-feu Ouvrant	Métal	Peinture	C	0,08	
14932					MD	0,01	
14923	B	Mur	Métal	Peinture	C	0,05	
14924					MD	0,09	
14925	C	Mur	Métal	Peinture	C	0,09	
14926					MD	0,05	
14927	D	Mur	Métal	Peinture	C	0,05	
14928					MD	0,03	
14937	Plafond	Plafond	Métal	Peinture	C	0,04	
14938					MD	0,25	
	Sol	Sol	Métal				Non peint
Nombre total d'unités de repérage			10				
Commentaire sur le local			Néant				

Plomb

ASCENSEUR 3 (13ème)							
N°	Zone	Unité de repérage	Substrat	Revêtement apparent	Localisation	Résultats (mg/cm²)	Observations
14939	A	Mur	Métal	Peinture	C	0,06	
14940					MD	0,05	
14951	A	Porte Dormant	Métal	Peinture	C	0,05	
14952					MD	0,27	
14953	A	Porte Ouvrant	Métal	Peinture	C	0,09	
14954					MD	0,06	
14947	A	Porte coupe-feu Dormant	Métal	Peinture	C	0,03	
14948					MD	0,08	
14949	A	Porte coupe-feu Ouvrant	Métal	Peinture	C	0,13	
14950					MD	0,05	
14941	B	Mur	Métal	Peinture	C	0,25	
14942					MD	0,1	
14943	C	Mur	Métal	Peinture	C	0,09	
14944					MD	0,11	
14945	D	Mur	Métal	Peinture	C	0,05	
14946					MD	0,05	
14955	Plafond	Plafond	Métal	Peinture	C	0,05	
14956					MD	0,07	
	Sol	Sol	Métal				Non peint
Nombre total d'unités de repérage			10				
Commentaire sur le local			Néant				

ASCENSEUR 4 (13ème)							
N°	Zone	Unité de repérage	Substrat	Revêtement apparent	Localisation	Résultats (mg/cm²)	Observations
14957	A	Mur	Métal	Peinture	C	0,1	
14958					MD	0,07	
14969	A	Porte Dormant	Métal	Peinture	C	0,05	
14970					MD	0,22	
14971	A	Porte Ouvrant	Métal	Peinture	C	0,05	
14972					MD	0,05	
14965	A	Porte coupe-feu Dormant	Métal	Peinture	C	0,11	
14966					MD	0,08	
14967	A	Porte coupe-feu Ouvrant	Métal	Peinture	C	0,08	
14968					MD	0,06	
14959	B	Mur	Métal	Peinture	C	0,06	
14960					MD	0,2	
14961	C	Mur	Métal	Peinture	C	0,07	
14962					MD	0,09	
14963	D	Mur	Métal	Peinture	C	0,07	
14964					MD	0,06	
14973	Plafond	Plafond	Métal	Peinture	C	0,1	

Plomb

N°	Zone	Unité de repérage	Substrat	Revêtement apparent	Localisation	Résultats (mg/cm²)	Observations
14974					MD	0,05	
	Sol	Sol	Métal				Non peint
Nombre total d'unités de repérage		10					
Commentaire sur le local		Néant					

MONTE-CHARGE (13ème)							
N°	Zone	Unité de repérage	Substrat	Revêtement apparent	Localisation	Résultats (mg/cm²)	Observations
14975	A	Mur	Métal	Peinture	C	0,05	
14976					MD	0,08	
14987	A	Porte Dormant	Métal	Peinture	C	0,26	
14988					MD	0,22	
14989	A	Porte Ouvrant	Métal	Peinture	C	0,14	
14990					MD	0,1	
14983	A	Porte coupe-feu Dormant	Métal	Peinture	C	0,1	
14984					MD	0,08	
14985	A	Porte coupe-feu Ouvrant	Métal	Peinture	C	0,08	
14986					MD	0,05	
14977	B	Mur	Métal	Peinture	C	0,08	
14978					MD	0,05	
14979	C	Mur	Métal	Peinture	C	0,05	
14980					MD	0,05	
14981	D	Mur	Métal	Peinture	C	0,05	
14982					MD	0,08	
14991	Plafond	Plafond	Métal	Peinture	C	0,06	
14992					MD	0,08	
	Sol	Sol	Métal				Non peint
Nombre total d'unités de repérage		10					
Commentaire sur le local		Néant					

SAS ESCALIER 2 (13ème)							
N°	Zone	Unité de repérage	Substrat	Revêtement apparent	Localisation	Résultats (mg/cm²)	Observations
14993	A	Mur	Plâtre	Peinture	C	0,08	
14994					MD	0,1	
15001	A	Porte Dormant	Métal	Peinture	C	0,04	
15002					MD	0,06	
15003	A	Porte Ouvrant	Métal	Peinture	C	0,04	
15004					MD	0,1	
14995	B	Mur	Plâtre	Peinture	C	0,09	
14996					MD	0,05	
14997	C	Mur	Plâtre	Peinture	C	0,06	

Plomb

N°	Zone	Unité de repérage	Substrat	Revêtement apparent	Localisation	Résultats (mg/cm²)	Observations
14998					MD	0,05	
15005	C	Porte Dormant	Métal	Peinture	C	0,11	
15006					MD	0,03	
15007	C	Porte Ouvrant	Métal	Peinture	C	0,04	
15008					MD	0,05	
14999	D	Mur	Plâtre	Peinture	C	0,11	
15000					MD	0,08	
15009	Plafond	Plafond	Béton	Peinture	C	0,11	
15010					MD	0,08	
15011	Sol	Sol		Dalles de sol	C	0,1	
15012					MD	0,06	
Nombre total d'unités de repérage			10				
Commentaire sur le local			Néant				

ESCALIER 2 (13ème)							
N°	Zone	Unité de repérage	Substrat	Revêtement apparent	Localisation	Résultats (mg/cm²)	Observations
15013	A	Mur	Plâtre	Peinture	C	0,21	
15014					MD	0,1	
15021	A	Porte Dormant	Métal	Peinture	C	0,05	
15022					MD	0,1	
15023	A	Porte Ouvrant	Métal	Peinture	C	0,05	
15024					MD	0,06	
15015	B	Mur	Plâtre	Peinture	C	0,09	
15016					MD	0,1	
15017	C	Mur	Plâtre	Peinture	C	0,1	
15018					MD	0,1	
15019	D	Mur	Plâtre	Peinture	C	0,09	
15020					MD	0,07	
15031	Escalier	Contre-marches	Dalles de sol		C	0,19	
15032					MD	0,04	
15025	Escalier	Garde corps	Métal	Peinture	C	0,08	
15026					MD	0,08	
15027	Escalier	Main-courante	Métal	Peinture	C	0,08	
15028					MD	0,08	
15029	Escalier	Marches		Dalle de sol	C	0,07	
15030					MD	0,02	
	Escalier	Nez de marches	Revêtement plastique collé				Non peint
15033	Plafond	Plafond	Plâtre	Peinture	C	0,05	
15034					MD	0,08	
Nombre total d'unités de repérage			12				
Commentaire sur le local			Néant				

SANITAIRES FEMMES 2 (13ème)

N°	Zone	Unité de repérage	Substrat	Revêtement apparent	Localisation	Résultats (mg/cm²)	Observations
	A	Mur	Faïence				Non peint
	A	Porte Dormant	PVC				PVC
15035	A	Porte Ouvrant	Bois	Peinture	C	0,11	
15036					MD	0,1	
	B	Mur	Faïence				Non peint
	C	Mur	Faïence				Non peint
	D	Mur	Faïence				Non peint
	E	Mur	Faïence				Non peint
	F	Mur	Faïence				Non peint
	G	Mur	Faïence				Non peint
15037	Plafond	Plafond	Béton	Peinture	C	0,05	
15038					MD	0,11	
	Plafond	Plafond	Faux-plafond				Non peint
15039	Réseau horizontal	Conduit de fluide	Métal	Peinture	C	0,08	
15040					MD	0,08	
Nombre total d'unités de repérage		12					
Commentaire sur le local		Néant					

SANITAIRES HOMMES 2 (13ème)							
N°	Zone	Unité de repérage	Substrat	Revêtement apparent	Localisation	Résultats (mg/cm²)	Observations
	A	Mur	Faïence				Non peint
	A	Porte Dormant	PVC				PVC
15041	A	Porte Ouvrant	Bois	Peinture	C	0,09	
15042					MD	0,1	
	B	Mur	Faïence				Non peint
	C	Mur	Faïence				Non peint
	D	Mur	Faïence				Non peint
	E	Mur	Faïence				Non peint
	F	Mur	Faïence				Non peint
	G	Mur	Faïence				Non peint
15043	Plafond	Plafond	Béton	Peinture	C	0,12	
15044					MD	0,05	
	Plafond	Plafond	Faux-plafond				Non peint
15045	Réseau horizontal	Conduit de fluide	Métal	Peinture	C	0,06	
15046					MD	0,01	
Nombre total d'unités de repérage		12					
Commentaire sur le local		Néant					

COULOIR (13ème)							
-----------------	--	--	--	--	--	--	--

Plomb

N°	Zone	Unité de repérage	Substrat	Revêtement apparent	Localisation	Résultats (mg/cm²)	Observations
15047	Murs ASC1/ ASC2	Coffrage horizontal	Métal	Peinture	C	0,06	
15048					MD	0,08	
15067	Murs ASC1/ ASC2	Porte Dormant	Métal	Peinture	C	0,13	
15068					MD	0,06	
15069	Murs ASC1/ ASC2	Porte Ouvrant	Métal	Peinture	C	0,11	
15070					MD	0,1	
15059	Murs ASC1/ ASC2	Porte coupe-feu Dormant	Métal	Peinture	C	0,26	
15060					MD	0,04	
15061	Murs ASC1/ ASC2	Porte coupe-feu Ouvrant	Métal	Peinture	C	0,05	
15062					MD	0,27	
15049	Murs ASC3 / ASC4 / monte charge / 130 Local Technique	Coffrage horizontal	Métal	Peinture	C	0,1	
15050					MD	0,1	
15071	Murs ASC3 / ASC4 / monte charge / 130 Local Technique	Porte Dormant	Métal	Peinture	C	0,05	
15072					MD	0,1	
15073	Murs ASC3 / ASC4 / monte charge / 130 Local Technique	Porte Ouvrant	Métal	Peinture	C	0,17	
15074					MD	0,08	
15063	Murs ASC3 / ASC4 / monte charge / 130 Local Technique	Porte coupe-feu Dormant	Métal	Peinture	C	0,08	
15064					MD	0,11	
15065	Murs ASC3 / ASC4 / monte charge / 130 Local Technique	Porte coupe-feu Ouvrant	Métal	Peinture	C	0,06	
15066					MD	0,06	
	Murs bureaux	Porte Dormant	Boit brut				Bois brut
15075	Murs bureaux	Porte Ouvrant	Bois	Peinture	C	0,06	
15076					MD	0,06	
15051	Murs ESC1 / photocopieurs & stock	Coffrage horizontal	Métal	Peinture	C	0,06	
15052					MD	0,07	
15077	Murs ESC1 / photocopieurs & stock	Porte Dormant	Métal	Peinture	C	0,08	
15078					MD	0,11	
15079	Murs ESC1 / photocopieurs & stock	Porte Ouvrant	Métal	Peinture	C	0,05	
15080					MD	0,08	
15053	Murs ESC2 / SAS2	Coffrage horizontal	Métal	Peinture	C	0,07	
15054					MD	0,05	
15081	Murs ESC2 / SAS2	Porte Dormant	Métal	Peinture	C	0,16	
15082					MD	0,02	
15083	Murs ESC2 / SAS2	Porte Ouvrant	Métal	Peinture	C	0,11	
15084					MD	0,08	
15055	Murs Sanitaires	Coffrage horizontal	Métal	Peinture	C	0,04	
15056					MD	0,06	
	Murs Sanitaires	Porte Dormant	PVC				PVC
15085	Murs Sanitaires	Porte Ouvrant	Bois	Peinture	C	0,06	
15086					MD	0,06	
15057	Murs sanitaires / GB6 / GB7 / 107 / GB4 / GB5	Coffrage horizontal	Métal	Peinture	C	0,15	
15058					MD	0,09	
	Murs sanitaires / GB6 / GB7 / 107 / GB4 / GB5	Porte Dormant	PVC				PVC

Plomb

N°	Zone	Unité de repérage	Substrat	Revêtement apparent	Localisation	Résultats (mg/cm²)	Observations
15087	Murs sanitaires / GB6 / GB7 / 107 / GB4 / GB5	Porte Ouvrant	Bois	Peinture	C	0,08	
15088					MD	0,04	
15089	Plafond	Faux plafond	Métal	Peinture	C	0,05	
15090					MD	0,07	
15091	Plafond	Plafond	Béton	Peinture	C	0,09	
15092					MD	0,08	
15099	Toutes zones	Murs ASC1/ ASC2	Métal	Peinture	C	0,09	
15100					MD	0,06	
15101	Toutes zones	Murs ASC3 / ASC4 / monte charge / 130 Local Technique	Métal	Peinture	C	0,1	
15102					MD	0,03	
15093	Toutes zones	Murs bureaux	Plâtre	Peinture	C	0,08	
15094					MD	0,05	
15097	Toutes zones	Murs ESC1 / photocopieurs & stock	Béton + enduit	Peinture	C	0,18	
15098					MD	0,03	
15103	Toutes zones	Murs ESC2 / SAS2	Béton + enduit	Peinture	C	0,08	
15104					MD	0,23	
15105	Toutes zones	Murs Sanitaires	Béton + enduit	Peinture	C	0,06	
15106					MD	0,07	
15095	Toutes zones	Murs sanitaires / GB6 / GB7 / 107 / GB4 / GB5	Plâtre	Peinture	C	0,04	
15096					MD	0,09	
	Toutes zones	Plinthes	Boit brut				Bois brut
Nombre total d'unités de repérage		34					
Commentaire sur le local		Néant					

EXTERIEURS (13ème)							
N°	Zone	Unité de repérage	Substrat	Revêtement apparent	Localisation	Résultats (mg/cm²)	Observations
	Façade	Fenêtres Ouvrant	Aluminium	Peinture			Elément postérieur à 1949
15111	Façade	Fenêtres Allège de fenêtre	Béton	Peinture	C	0,08	
15112					MD	0,06	
	Façade	Fenêtres Dormant	Aluminium	Peinture			Elément postérieur à 1949
15107	Façade	Murs	Béton + enduit	Peinture	C	0,11	
15108					MD	0,03	
15109	Façade	Poteaux	Béton + enduit	Peinture	C	0,18	
15110					MD	0,1	
Nombre total d'unités de repérage		5					
Commentaire sur le local		Néant					

4 (13ème)							
N°	Zone	Unité de repérage	Substrat	Revêtement apparent	Localisation	Résultats (mg/cm²)	Observations
15113	A	Mur	Plâtre	Peinture	C	0,06	

N°	Zone	Unité de repérage	Substrat	Revêtement apparent	Localisation	Résultats (mg/cm²)	Observations
15114					MD	0,06	
	A	Porte Dormant	Boit brut				Bois brut
15141	A	Porte Ouvrant	Bois	Peinture	C	0,16	
15142					MD	0,04	
15115	B	Mur	Plâtre	Peinture	C	0,1	
15116					MD	0,09	
15117	C	Mur	Plâtre	Peinture	C	0,08	
15118					MD	0,17	
	D	Fenêtre Ouvrant	Aluminium	Peinture			Elément postérieur à 1949
	D	Fenêtre Ouvrant	Aluminium	Peinture			Elément postérieur à 1949
	D	Fenêtre Ouvrant	Aluminium	Peinture			Elément postérieur à 1949
	D	Fenêtre Ouvrant	Aluminium	Peinture			Elément postérieur à 1949
	D	Fenêtre Ouvrant	Aluminium	Peinture			Elément postérieur à 1949
	D	Fenêtre Ouvrant	Aluminium	Peinture			Elément postérieur à 1949
15127	D	Fenêtre Allège de fenêtre	Plâtre	Peinture	C	0,08	
15128					MD	0,05	
15129	D	Fenêtre Allège de fenêtre	Plâtre	Peinture	C	0,11	
15130					MD	0,1	
15133	D	Fenêtre Allège de fenêtre	Plâtre	Peinture	C	0,08	
15134					MD	0,1	
15135	D	Fenêtre Allège de fenêtre	Plâtre	Peinture	C	0,07	
15136					MD	0,08	
15137	D	Fenêtre Allège de fenêtre	Plâtre	Peinture	C	0,09	
15138					MD	0,05	
15139	D	Fenêtre Allège de fenêtre	Plâtre	Peinture	C	0,07	
15140					MD	0,04	
	D	Fenêtre Dormant	Aluminium	Peinture			Elément postérieur à 1949
	D	Fenêtre Dormant	Aluminium	Peinture			Elément postérieur à 1949
	D	Fenêtre Dormant	Aluminium	Peinture			Elément postérieur à 1949
	D	Fenêtre Dormant	Aluminium	Peinture			Elément postérieur à 1949
	D	Fenêtre Dormant	Aluminium	Peinture			Elément postérieur à 1949
	D	Fenêtre Dormant	Aluminium	Peinture			Elément postérieur à 1949
15119	D	Mur	Plâtre	Peinture	C	0,05	
15120					MD	0,07	
15121	E	Mur	Plâtre	Peinture	C	0,17	
15122					MD	0,04	
15123	F	Mur	Plâtre	Peinture	C	0,04	
15124					MD	0,03	
	F	Porte Dormant	Boit brut				Bois brut
15125	F	Porte Ouvrant	Bois	Peinture	C	0,07	
15126					MD	0,02	
15131	Plafond	Plafond	Béton	Peinture	C	0,09	
15132					MD	0,1	
	Plafond	Plafond	Faux-plafond				Non peint
	Toutes zones	Plinthes	Boit brut				Bois brut

Plomb

Nombre total d'unités de repérage	31
Commentaire sur le local	Néant

7 (13ème)

N°	Zone	Unité de repérage	Substrat	Revêtement apparent	Localisation	Résultats (mg/cm²)	Observations
15143	A	Mur	Plâtre	Peinture	C	0,14	
15144					MD	0,09	
	A	Porte Dormant	Boit brut				Bois brut
15151	A	Porte Ouvrant	Bois	Peinture	C	0,14	
15152					MD	0,1	
15145	B	Mur	Plâtre	Peinture	C	0,2	
15146					MD	0,09	
	C	Fenêtre Ouvrant	Aluminium	Peinture			Elément postérieur à 1949
	C	Fenêtre Ouvrant	Aluminium	Peinture			Elément postérieur à 1949
15153	C	Fenêtre Allège de fenêtre	Plâtre	Peinture	C	0,26	
15154					MD	0,08	
15155	C	Fenêtre Allège de fenêtre	Plâtre	Peinture	C	0,05	
15156					MD	0,05	
	C	Fenêtre Dormant	Aluminium	Peinture			Elément postérieur à 1949
	C	Fenêtre Dormant	Aluminium	Peinture			Elément postérieur à 1949
15147	C	Mur	Plâtre	Peinture	C	0,08	
15148					MD	0,08	
15149	D	Mur	Plâtre	Peinture	C	0,05	
15150					MD	0,08	
15157	Plafond	Plafond	Béton	Peinture	C	0,09	
15158					MD	0,13	
	Plafond	Plafond	Faux-plafond				Non peint
15159	Sol	Sol		Dalles de sol	C	0,04	
15160					MD	0,09	
	Toutes zones	Plinthes	Boit brut				Bois brut

Nombre total d'unités de repérage	16
Commentaire sur le local	Néant

9 (13ème)

N°	Zone	Unité de repérage	Substrat	Revêtement apparent	Localisation	Résultats (mg/cm²)	Observations
15161	A	Mur	Plâtre	Peinture	C	0,27	
15162					MD	0,1	
	A	Porte Dormant	Boit brut				Bois brut
15169	A	Porte Ouvrant	Bois	Peinture	C	0,04	
15170					MD	0,15	
15163	B	Mur	Plâtre	Peinture	C	0,08	
15164					MD	0,21	
	C	Fenêtre Ouvrant	Aluminium	Peinture			Elément postérieur à 1949

Plomb

N°	Zone	Unité de repérage	Substrat	Revêtement apparent	Localisation	Résultats (mg/cm²)	Observations
	C	Fenêtre Ouvrant	Aluminium	Peinture			Elément postérieur à 1949
	C	Fenêtre Ouvrant	Aluminium	Peinture			Elément postérieur à 1949
15171	C	Fenêtre Allège de fenêtre	Plâtre	Peinture	C	0,15	
15172					MD	0,08	
15173	C	Fenêtre Allège de fenêtre	Plâtre	Peinture	C	0,04	
15174					MD	0,18	
15175	C	Fenêtre Allège de fenêtre	Plâtre	Peinture	C	0,08	
15176					MD	0,06	
	C	Fenêtre Dormant	Aluminium	Peinture			Elément postérieur à 1949
	C	Fenêtre Dormant	Aluminium	Peinture			Elément postérieur à 1949
	C	Fenêtre Dormant	Aluminium	Peinture			Elément postérieur à 1949
15165	C	Mur	Plâtre	Peinture	C	0,14	
15166					MD	0,07	
15167	D	Mur	Plâtre	Peinture	C	0,1	
15168					MD	0,07	
15177	Plafond	Plafond	Béton	Peinture	C	0,25	
15178					MD	0,11	
	Plafond	Plafond	Faux-plafond				Non peint
15179	Sol	Sol		Dalles de sol	C	0,07	
15180					MD	0,16	
	Toutes zones	Plinthes	Boit brut				Bois brut

Nombre total d'unités de repérage

19

Commentaire sur le local

Néant

12 (13ème)

N°	Zone	Unité de repérage	Substrat	Revêtement apparent	Localisation	Résultats (mg/cm²)	Observations
15181	A	Mur	Plâtre	Peinture	C	0,05	
15182					MD	0,09	
	A	Porte Dormant	Boit brut				Bois brut
15189	A	Porte Ouvrant	Bois	Peinture	C	0,05	
15190					MD	0,08	
15183	B	Mur	Plâtre	Peinture	C	0,08	
15184					MD	0,09	
	C	Fenêtre Ouvrant	Aluminium	Peinture			Elément postérieur à 1949
	C	Fenêtre Ouvrant	Aluminium	Peinture			Elément postérieur à 1949
15191	C	Fenêtre Allège de fenêtre	Plâtre	Peinture	C	0,05	
15192					MD	0,09	
15193	C	Fenêtre Allège de fenêtre	Plâtre	Peinture	C	0,1	
15194					MD	0,04	
	C	Fenêtre Dormant	Aluminium	Peinture			Elément postérieur à 1949
	C	Fenêtre Dormant	Aluminium	Peinture			Elément postérieur à 1949
15185	C	Mur	Plâtre	Peinture	C	0,1	

Plomb

N°	Zone	Unité de repérage	Substrat	Revêtement apparent	Localisation	Résultats (mg/cm²)	Observations
15186					MD	0,04	
15187	D	Mur	Plâtre	Peinture	C	0,1	
15188					MD	0,08	
15195	Plafond	Plafond	Béton	Peinture	C	0,09	
15196					MD	0,25	
	Plafond	Plafond	Faux-plafond				Non peint
15197	Sol	Sol		Dalles de sol	C	0,05	
15198					MD	0,11	
	Toutes zones	Plinthes	Boit brut				Bois brut
Nombre total d'unités de repérage			16				
Commentaire sur le local			Néant				

14 (13ème)							
N°	Zone	Unité de repérage	Substrat	Revêtement apparent	Localisation	Résultats (mg/cm²)	Observations
15199	A	Mur	Plâtre	Peinture	C	0,04	
15200					MD	0,05	
	A	Porte Dormant	Boit brut				Bois brut
15207	A	Porte Ouvrant	Bois	Peinture	C	0,1	
15208					MD	0,07	
15201	B	Mur	Plâtre	Peinture	C	0,09	
15202					MD	0,05	
	C	Fenêtre Ouvrant	Aluminium	Peinture			Elément postérieur à 1949
	C	Fenêtre Ouvrant	Aluminium	Peinture			Elément postérieur à 1949
15209	C	Fenêtre Allège de fenêtre	Plâtre	Peinture	C	0,08	
15210					MD	0,07	
15211	C	Fenêtre Allège de fenêtre	Plâtre	Peinture	C	0,05	
15212					MD	0,15	
	C	Fenêtre Dormant	Aluminium	Peinture			Elément postérieur à 1949
	C	Fenêtre Dormant	Aluminium	Peinture			Elément postérieur à 1949
15203	C	Mur	Plâtre	Peinture	C	0,11	
15204					MD	0,06	
15205	D	Mur	Plâtre	Peinture	C	0,09	
15206					MD	0,08	
15213	Plafond	Plafond	Béton	Peinture	C	0,11	
15214					MD	0,07	
	Plafond	Plafond	Faux-plafond				Non peint
15215	Sol	Sol		Dalles de sol	C	0,05	
15216					MD	0,06	
	Toutes zones	Plinthes	Boit brut				Bois brut
Nombre total d'unités de repérage			16				
Commentaire sur le local			Néant				

16 (13ème)							
N°	Zone	Unité de repérage	Substrat	Revêtement apparent	Localisation	Résultats (mg/cm²)	Observations
15217	A	Mur	Plâtre	Peinture	C	0,06	
15218					MD	0,06	
	A	Porte Dormant	Boit brut				Bois brut
15225	A	Porte Ouvrant	Bois	Peinture	C	0,2	
15226					MD	0,11	
15219	B	Mur	Plâtre	Peinture	C	0,06	
15220					MD	0,08	
	C	Fenêtre Ouvrant	Aluminium	Peinture			Elément postérieur à 1949
	C	Fenêtre Ouvrant	Aluminium	Peinture			Elément postérieur à 1949
15227	C	Fenêtre Allège de fenêtre	Plâtre	Peinture	C	0,11	
15228					MD	0,09	
15229	C	Fenêtre Allège de fenêtre	Plâtre	Peinture	C	0,06	
15230					MD	0,12	
	C	Fenêtre Dormant	Aluminium	Peinture			Elément postérieur à 1949
	C	Fenêtre Dormant	Aluminium	Peinture			Elément postérieur à 1949
15221	C	Mur	Plâtre	Peinture	C	0,12	
15222					MD	0,21	
15223	D	Mur	Plâtre	Peinture	C	0,04	
15224					MD	0,04	
15231	Plafond	Plafond	Béton	Peinture	C	0,26	
15232					MD	0,03	
	Plafond	Plafond	Faux-plafond				Non peint
15233	Sol	Sol		Dalles de sol	C	0,08	
15234					MD	0,07	
	Toutes zones	Plinthes	Boit brut				Bois brut
Nombre total d'unités de repérage			16				
Commentaire sur le local			Néant				

18 SALLE DE REUNION (13ème)							
N°	Zone	Unité de repérage	Substrat	Revêtement apparent	Localisation	Résultats (mg/cm²)	Observations
15235	A	Mur	Plâtre	Peinture	C	0,06	
15236					MD	0,05	
	A	Porte Dormant	Boit brut				Bois brut
	A	Porte Dormant	Boit brut				Bois brut
15243	A	Porte Ouvrant	Bois	Peinture	C	0,04	
15244					MD	0,21	
15245	A	Porte Ouvrant	Bois	Peinture	C	0,01	
15246					MD	0,05	
15237	B	Mur	Plâtre	Peinture	C	0,05	
15238					MD	0,1	
	C	Fenêtre Ouvrant	Aluminium	Peinture			Elément postérieur à 1949

Plomb

N°	Zone	Unité de repérage	Substrat	Revêtement apparent	Localisation	Résultats (mg/cm²)	Observations
	C	Fenêtre Ouvrant	Aluminium	Peinture			Elément postérieur à 1949
	C	Fenêtre Ouvrant	Aluminium	Peinture			Elément postérieur à 1949
	C	Fenêtre Ouvrant	Aluminium	Peinture			Elément postérieur à 1949
15247	C	Fenêtre Allège de fenêtre	Plâtre	Peinture	C	0,07	
15248					MD	0,06	
15249	C	Fenêtre Allège de fenêtre	Plâtre	Peinture	C	0,09	
15250					MD	0,27	
15251	C	Fenêtre Allège de fenêtre	Plâtre	Peinture	C	0,09	
15252					MD	0,06	
15253	C	Fenêtre Allège de fenêtre	Plâtre	Peinture	C	0,06	
15254					MD	0,12	
	C	Fenêtre Dormant	Aluminium	Peinture			Elément postérieur à 1949
	C	Fenêtre Dormant	Aluminium	Peinture			Elément postérieur à 1949
	C	Fenêtre Dormant	Aluminium	Peinture			Elément postérieur à 1949
	C	Fenêtre Dormant	Aluminium	Peinture			Elément postérieur à 1949
15239	C	Mur	Plâtre	Peinture	C	0,14	
15240					MD	0,11	
15241	D	Mur	Plâtre	Peinture	C	0,07	
15242					MD	0,1	
15255	Plafond	Plafond	Béton	Peinture	C	0,05	
15256					MD	0,08	
	Plafond	Plafond	Faux-plafond				Non peint
15257	Sol	Sol		Dalles de sol	C	0,1	
15258					MD	0,13	
	Toutes zones	Plinthes	Boit brut				Bois brut

Nombre total d'unités de repérage

24

Commentaire sur le local

Néant

24 (13ème)

N°	Zone	Unité de repérage	Substrat	Revêtement apparent	Localisation	Résultats (mg/cm²)	Observations
15259	A	Mur	Plâtre	Peinture	C	0,09	
15260					MD	0,04	
	A	Porte Dormant	Boit brut				Bois brut
	A	Porte Dormant	Boit brut				Bois brut
	A	Porte Dormant	Boit brut				Bois brut
15267	A	Porte Ouvrant	Bois	Peinture	C	0,14	
15268					MD	0,25	
15269	A	Porte Ouvrant	Bois	Peinture	C	0,08	
15270					MD	0,08	
15289	A	Porte Ouvrant	Bois	Peinture	C	0,09	
15290					MD	0,11	
15261	B	Mur	Plâtre	Peinture	C	0,1	

Plomb

N°	Zone	Unité de repérage	Substrat	Revêtement apparent	Localisation	Résultats (mg/cm²)	Observations
15262					MD	0,07	
	C	Fenêtre Ouvrant	Aluminium	Peinture			Elément postérieur à 1949
	C	Fenêtre Ouvrant	Aluminium	Peinture			Elément postérieur à 1949
	C	Fenêtre Ouvrant	Aluminium	Peinture			Elément postérieur à 1949
	C	Fenêtre Ouvrant	Aluminium	Peinture			Elément postérieur à 1949
	C	Fenêtre Ouvrant	Aluminium	Peinture			Elément postérieur à 1949
	C	Fenêtre Ouvrant	Aluminium	Peinture			Elément postérieur à 1949
	C	Fenêtre Ouvrant	Aluminium	Peinture			Elément postérieur à 1949
	C	Fenêtre Ouvrant	Aluminium	Peinture			Elément postérieur à 1949
15271	C	Fenêtre Allège de fenêtre	Plâtre	Peinture	C	0,09	
15272					MD	0,06	
15273	C	Fenêtre Allège de fenêtre	Plâtre	Peinture	C	0,11	
15274					MD	0,1	
15275	C	Fenêtre Allège de fenêtre	Plâtre	Peinture	C	0,01	
15276					MD	0,09	
15277	C	Fenêtre Allège de fenêtre	Plâtre	Peinture	C	0,1	
15278					MD	0,1	
15279	C	Fenêtre Allège de fenêtre	Plâtre	Peinture	C	0,1	
15280					MD	0,06	
15281	C	Fenêtre Allège de fenêtre	Plâtre	Peinture	C	0,07	
15282					MD	0,07	
15283	C	Fenêtre Allège de fenêtre	Plâtre	Peinture	C	0,09	
15284					MD	0,21	
15285	C	Fenêtre Allège de fenêtre	Plâtre	Peinture	C	0,11	
15286					MD	0,12	
	C	Fenêtre Dormant	Aluminium	Peinture			Elément postérieur à 1949
	C	Fenêtre Dormant	Aluminium	Peinture			Elément postérieur à 1949
	C	Fenêtre Dormant	Aluminium	Peinture			Elément postérieur à 1949
	C	Fenêtre Dormant	Aluminium	Peinture			Elément postérieur à 1949
	C	Fenêtre Dormant	Aluminium	Peinture			Elément postérieur à 1949
	C	Fenêtre Dormant	Aluminium	Peinture			Elément postérieur à 1949
	C	Fenêtre Dormant	Aluminium	Peinture			Elément postérieur à 1949
	C	Fenêtre Dormant	Aluminium	Peinture			Elément postérieur à 1949
15263	C	Mur	Plâtre	Peinture	C	0,18	
15264					MD	0,05	
15265	D	Mur	Plâtre	Peinture	C	0,2	
15266					MD	0,1	
	D	Porte Dormant	Boit brut				Bois brut
15291	D	Porte Ouvrant	Bois	Peinture	C	0,09	
15292					MD	0,18	
15287	Plafond	Plafond	Béton	Peinture	C	0,27	
15288					MD	0,09	
	Plafond	Plafond	Faux-plafond				Non peint
	Toutes zones	Plinthes	Boit brut				Bois brut
Nombre total d'unités de repérage		39					

Commentaire sur le local	Néant
--------------------------	-------

34 (13ème)							
N°	Zone	Unité de repérage	Substrat	Revêtement apparent	Localisation	Résultats (mg/cm²)	Observations
15293	A	Mur	Plâtre	Peinture	C	0,22	
15294					MD	0,07	
	A	Porte Dormant	Boit brut				Bois brut
15301	A	Porte Ouvrant	Bois	Peinture	C	0,08	
15302					MD	0,04	
15295	B	Mur	Plâtre	Peinture	C	0,22	
15296					MD	0,09	
	B	Porte Dormant	Boit brut				Bois brut
15303	B	Porte Ouvrant	Bois	Peinture	C	0,08	
15304					MD	0,09	
	C	Fenêtre Ouvrant	Aluminium	Peinture			Elément postérieur à 1949
	C	Fenêtre Ouvrant	Aluminium	Peinture			Elément postérieur à 1949
	C	Fenêtre Ouvrant	Aluminium	Peinture			Elément postérieur à 1949
	C	Fenêtre Ouvrant	Aluminium	Peinture			Elément postérieur à 1949
	C	Fenêtre Ouvrant	Aluminium	Peinture			Elément postérieur à 1949
	C	Fenêtre Ouvrant	Aluminium	Peinture			Elément postérieur à 1949
	C	Fenêtre Allège de fenêtre	Plâtre	Peinture			Elément postérieur à 1949
15307	C	Fenêtre Allège de fenêtre	Plâtre	Peinture	C	0,04	
15308					MD	0,04	
15309	C	Fenêtre Allège de fenêtre	Plâtre	Peinture	C	0,28	
15310					MD	0,1	
15311	C	Fenêtre Allège de fenêtre	Plâtre	Peinture	C	0,08	
15312					MD	0,07	
15313	C	Fenêtre Allège de fenêtre	Plâtre	Peinture	C	0,05	
15314					MD	0,09	
15315	C	Fenêtre Allège de fenêtre	Plâtre	Peinture	C	0,09	
15316					MD	0,15	
	C	Fenêtre Dormant	Aluminium	Peinture			Elément postérieur à 1949
	C	Fenêtre Dormant	Aluminium	Peinture			Elément postérieur à 1949
	C	Fenêtre Dormant	Aluminium	Peinture			Elément postérieur à 1949
	C	Fenêtre Dormant	Aluminium	Peinture			Elément postérieur à 1949
	C	Fenêtre Dormant	Aluminium	Peinture			Elément postérieur à 1949
	C	Fenêtre Dormant	Aluminium	Peinture			Elément postérieur à 1949
15297	C	Mur	Plâtre	Peinture	C	0,06	
15298					MD	0,05	
15299	D	Mur	Plâtre	Peinture	C	0,11	
15300					MD	0,07	
	D	Porte Dormant	Boit brut				Bois brut
15305	D	Porte Ouvrant	Bois	Peinture	C	0,09	
15306					MD	0,07	
15317	Plafond	Plafond	Béton	Peinture	C	0,05	
15318					MD	0,08	
	Plafond	Plafond	Faux-plafond				Non peint

Plomb

N°	Zone	Unité de repérage	Substrat	Revêtement apparent	Localisation	Résultats (mg/cm²)	Observations
	Toutes zones	Plinthes	Boit brut				Non peint
Nombre total d'unités de repérage		31					
Commentaire sur le local		Néant					

38 (13ème)							
N°	Zone	Unité de repérage	Substrat	Revêtement apparent	Localisation	Résultats (mg/cm²)	Observations
15319	A	Mur	Plâtre	Peinture	C	0,16	
15320					MD	0,1	
	A	Porte Dormant	Boit brut				Bois brut
15327	A	Porte Ouvrant	Bois	Peinture	C	0,09	
15328					MD	0,1	
15321	B	Mur	Plâtre	Peinture	C	0,1	
15322					MD	0,13	
	B	Porte Dormant	Boit brut				Bois brut
15329	B	Porte Ouvrant	Bois	Peinture	C	0,04	
15330					MD	0,09	
	C	Fenêtre Ouvrant	Aluminium	Peinture			Elément postérieur à 1949
	C	Fenêtre Ouvrant	Aluminium	Peinture			Elément postérieur à 1949
15331	C	Fenêtre Allège de fenêtre	Plâtre	Peinture	C	0,08	
15332					MD	0,06	
15333	C	Fenêtre Allège de fenêtre	Plâtre	Peinture	C	0,04	
15334					MD	0,1	
	C	Fenêtre Dormant	Aluminium	Peinture			Elément postérieur à 1949
	C	Fenêtre Dormant	Aluminium	Peinture			Elément postérieur à 1949
15323	C	Mur	Plâtre	Peinture	C	0,05	
15324					MD	0,15	
15325	D	Mur	Plâtre	Peinture	C	0,18	
15326					MD	0,04	
15335	Plafond	Plafond	Béton	Peinture	C	0,07	
15336					MD	0,06	
	Plafond	Plafond	Faux-plafond				Non peint
15337	Sol	Sol		Dalles de sol	C	0,05	
15338					MD	0,04	
	Toutes zones	Plinthes	Boit brut				Bois brut
Nombre total d'unités de repérage		18					
Commentaire sur le local		Néant					

40 (13ème)							
------------	--	--	--	--	--	--	--

Plomb

N°	Zone	Unité de repérage	Substrat	Revêtement apparent	Localisation	Résultats (mg/cm²)	Observations
15339	A	Mur	Plâtre	Peinture	C	0,2	
15340					MD	0,23	
	A	Porte Dormant	Boit brut				Bois brut
15347	A	Porte Ouvrant	Bois	Peinture	C	0,07	
15348					MD	0,06	
15341	B	Mur	Plâtre	Peinture	C	0,06	
15342					MD	0,04	
	C	Fenêtre Ouvrant	Aluminium	Peinture			Elément postérieur à 1949
	C	Fenêtre Ouvrant	Aluminium	Peinture			Elément postérieur à 1949
15351	C	Fenêtre Allège de fenêtre	Plâtre	Peinture	C	0,1	
15352					MD	0,09	
15353	C	Fenêtre Allège de fenêtre	Plâtre	Peinture	C	0,08	
15354					MD	0,07	
	C	Fenêtre Dormant	Aluminium	Peinture			Elément postérieur à 1949
	C	Fenêtre Dormant	Aluminium	Peinture			Elément postérieur à 1949
15343	C	Mur	Plâtre	Peinture	C	0,1	
15344					MD	0,09	
15345	D	Mur	Plâtre	Peinture	C	0,09	
15346					MD	0,06	
	D	Porte Dormant	Boit brut				Bois brut
15349	D	Porte Ouvrant	Bois	Peinture	C	0,07	
15350					MD	0,1	
15355	Plafond	Plafond	Béton	Peinture	C	0,05	
15356					MD	0,07	
	Plafond	Plafond	Faux-plafond				Non peint
15357	Sol	Sol		Dalles de sol	C	0,05	
15358					MD	0,05	
	Toutes zones	Plinthes	Boit brut				Bois brut

Nombre total d'unités de repérage	18
Commentaire sur le local	Néant

42 (13ème)							
N°	Zone	Unité de repérage	Substrat	Revêtement apparent	Localisation	Résultats (mg/cm²)	Observations
15359	A	Mur	Plâtre	Peinture	C	0,05	
15360					MD	0,19	
	A	Porte Dormant	Boit brut				Bois brut
	A	Porte Dormant	Boit brut				Bois brut
15367	A	Porte Ouvrant	Bois	Peinture	C	0,05	
15368					MD	0,1	
15375	A	Porte Ouvrant	Bois	Peinture	C	0,11	
15376					MD	0,18	
	B	Fenêtre Ouvrant	Aluminium	Peinture			Elément postérieur à 1949

N°	Zone	Unité de repérage	Substrat	Revêtement apparent	Localisation	Résultats (mg/cm²)	Observations
	B	Fenêtre Ouvrant	Aluminium	Peinture			Elément postérieur à 1949
15369	B	Fenêtre Allège de fenêtre	Plâtre	Peinture	C	0,08	
15370					MD	0,1	
15371	B	Fenêtre Allège de fenêtre	Plâtre	Peinture	C	0,1	
15372					MD	0,03	
	B	Fenêtre Dormant	Aluminium	Peinture			Elément postérieur à 1949
	B	Fenêtre Dormant	Aluminium	Peinture			Elément postérieur à 1949
15361	B	Mur	Plâtre	Peinture	C	0,08	
15362					MD	0,09	
15363	C	Mur	Plâtre	Peinture	C	0,1	
15364					MD	0,08	
15365	D	Mur	Plâtre	Peinture	C	0,08	
15366					MD	0,08	
15373	Plafond	Plafond	Béton	Peinture	C	0,04	
15374					MD	0,07	
	Plafond	Plafond	Faux-plafond				Non peint
	Toutes zones	Plinthes	Boit brut				Bois brut
Nombre total d'unités de repérage		17					
Commentaire sur le local		Néant					

47 (13ème)							
N°	Zone	Unité de repérage	Substrat	Revêtement apparent	Localisation	Résultats (mg/cm²)	Observations
15377	A	Mur	Plâtre	Peinture	C	0,06	
15378					MD	0,26	
	A	Porte Dormant	Boit brut				Bois brut
	A	Porte Dormant	Boit brut				Bois brut
	A	Porte Dormant	Boit brut				Bois brut
15385	A	Porte Ouvrant	Bois	Peinture	C	0,18	
15386					MD	0,05	
15387	A	Porte Ouvrant	Bois	Peinture	C	0,11	
15388					MD	0,07	
15407	A	Porte Ouvrant	Bois	Peinture	C	0,06	
15408					MD	0,04	
15379	B	Mur	Plâtre	Peinture	C	0,1	
15380					MD	0,08	
	C	Fenêtre Ouvrant	Aluminium	Peinture			Elément postérieur à 1949
	C	Fenêtre Ouvrant	Aluminium	Peinture			Elément postérieur à 1949
	C	Fenêtre Ouvrant	Aluminium	Peinture			Elément postérieur à 1949
	C	Fenêtre Ouvrant	Aluminium	Peinture			Elément postérieur à 1949
	C	Fenêtre Ouvrant	Aluminium	Peinture			Elément postérieur à 1949
	C	Fenêtre Ouvrant	Aluminium	Peinture			Elément postérieur à 1949
	C	Fenêtre Ouvrant	Aluminium	Peinture			Elément postérieur à 1949

Plomb

N°	Zone	Unité de repérage	Substrat	Revêtement apparent	Localisation	Résultats (mg/cm²)	Observations
	C	Fenêtre Ouvrant	Aluminium	Peinture			Elément postérieur à 1949
15389	C	Fenêtre Allège de fenêtre	Plâtre	Peinture	C	0,04	
15390					MD	0,1	
15391	C	Fenêtre Allège de fenêtre	Plâtre	Peinture	C	0,08	
15392					MD	0,06	
15393	C	Fenêtre Allège de fenêtre	Plâtre	Peinture	C	0,27	
15394					MD	0,06	
15395	C	Fenêtre Allège de fenêtre	Plâtre	Peinture	C	0,14	
15396					MD	0,1	
15397	C	Fenêtre Allège de fenêtre	Plâtre	Peinture	C	0,04	
15398					MD	0,05	
15399	C	Fenêtre Allège de fenêtre	Plâtre	Peinture	C	0,06	
15400					MD	0,08	
15401	C	Fenêtre Allège de fenêtre	Plâtre	Peinture	C	0,24	
15402					MD	0,06	
15403	C	Fenêtre Allège de fenêtre	Plâtre	Peinture	C	0,25	
15404					MD	0,06	
	C	Fenêtre Dormant	Aluminium	Peinture			Elément postérieur à 1949
	C	Fenêtre Dormant	Aluminium	Peinture			Elément postérieur à 1949
	C	Fenêtre Dormant	Aluminium	Peinture			Elément postérieur à 1949
	C	Fenêtre Dormant	Aluminium	Peinture			Elément postérieur à 1949
	C	Fenêtre Dormant	Aluminium	Peinture			Elément postérieur à 1949
	C	Fenêtre Dormant	Aluminium	Peinture			Elément postérieur à 1949
	C	Fenêtre Dormant	Aluminium	Peinture			Elément postérieur à 1949
	C	Fenêtre Dormant	Aluminium	Peinture			Elément postérieur à 1949
15381	C	Mur	Plâtre	Peinture	C	0,1	
15382					MD	0,07	
15383	D	Mur	Plâtre	Peinture	C	0,14	
15384					MD	0,06	
15405	Plafond	Plafond	Béton	Peinture	C	0,06	
15406					MD	0,1	
	Plafond	Plafond	Faux-plafond				Non peint
	Toutes zones	Plinthes	Boit brut				Bois brut
Nombre total d'unités de repérage		37					
Commentaire sur le local		Néant					

52 (13ème)							
N°	Zone	Unité de repérage	Substrat	Revêtement apparent	Localisation	Résultats (mg/cm²)	Observations
15409	A	Mur	Plâtre	Peinture	C	0,1	
15410					MD	0,08	
	A	Porte Dormant	Boit brut				Bois brut
	A	Porte Dormant	Boit brut				Bois brut

Plomb

N°	Zone	Unité de repérage	Substrat	Revêtement apparent	Localisation	Résultats (mg/cm²)	Observations
	A	Porte Dormant	Boit brut				Bois brut
15417	A	Porte Ouvrant	Bois	Peinture	C	0,16	
15418					MD	0,06	
15419	A	Porte Ouvrant	Bois	Peinture	C	0,06	
15420					MD	0,05	
15421	A	Porte Ouvrant	Bois	Peinture	C	0,1	
15422					MD	0,01	
15411	B	Mur	Plâtre	Peinture	C	0,06	
15412					MD	0,04	
	C	Fenêtre Ouvrant	Aluminium	Peinture			Elément postérieur à 1949
	C	Fenêtre Ouvrant	Aluminium	Peinture			Elément postérieur à 1949
	C	Fenêtre Ouvrant	Aluminium	Peinture			Elément postérieur à 1949
	C	Fenêtre Ouvrant	Aluminium	Peinture			Elément postérieur à 1949
	C	Fenêtre Ouvrant	Aluminium	Peinture			Elément postérieur à 1949
	C	Fenêtre Ouvrant	Aluminium	Peinture			Elément postérieur à 1949
	C	Fenêtre Ouvrant	Aluminium	Peinture			Elément postérieur à 1949
	C	Fenêtre Ouvrant	Aluminium	Peinture			Elément postérieur à 1949
15423	C	Fenêtre Allège de fenêtre	Plâtre	Peinture	C	0,05	
15424					MD	0,15	
15425	C	Fenêtre Allège de fenêtre	Plâtre	Peinture	C	0,12	
15426					MD	0,17	
15427	C	Fenêtre Allège de fenêtre	Plâtre	Peinture	C	0,04	
15428					MD	0,1	
15429	C	Fenêtre Allège de fenêtre	Plâtre	Peinture	C	0,08	
15430					MD	0,05	
15431	C	Fenêtre Allège de fenêtre	Plâtre	Peinture	C	0,08	
15432					MD	0,11	
15433	C	Fenêtre Allège de fenêtre	Plâtre	Peinture	C	0,07	
15434					MD	0,09	
15435	C	Fenêtre Allège de fenêtre	Plâtre	Peinture	C	0,1	
15436					MD	0,27	
15437	C	Fenêtre Allège de fenêtre	Plâtre	Peinture	C	0,06	
15438					MD	0,11	
	C	Fenêtre Dormant	Aluminium	Peinture			Elément postérieur à 1949
	C	Fenêtre Dormant	Aluminium	Peinture			Elément postérieur à 1949
	C	Fenêtre Dormant	Aluminium	Peinture			Elément postérieur à 1949
	C	Fenêtre Dormant	Aluminium	Peinture			Elément postérieur à 1949
	C	Fenêtre Dormant	Aluminium	Peinture			Elément postérieur à 1949
	C	Fenêtre Dormant	Aluminium	Peinture			Elément postérieur à 1949
	C	Fenêtre Dormant	Aluminium	Peinture			Elément postérieur à 1949
	C	Fenêtre Dormant	Aluminium	Peinture			Elément postérieur à 1949
15413	C	Mur	Plâtre	Peinture	C	0,05	
15414					MD	0,05	
15415	D	Mur	Plâtre	Peinture	C	0,09	
15416					MD	0,07	
15439	Plafond	Plafond	Béton	Peinture	C	0,05	

Plomb

N°	Zone	Unité de repérage	Substrat	Revêtement apparent	Localisation	Résultats (mg/cm²)	Observations
15440					MD	0,04	
	Plafond	Plafond	Faux-plafond				Non peint
	Toutes zones	Plinthes	Boit brut				Bois brut
Nombre total d'unités de repérage		37					
Commentaire sur le local		Néant					

60 (13ème)							
N°	Zone	Unité de repérage	Substrat	Revêtement apparent	Localisation	Résultats (mg/cm²)	Observations
15441	A	Mur	Plâtre	Peinture	C	0,05	
15442					MD	0,05	
	A	Porte Dormant	Boit brut				Bois brut
15449	A	Porte Ouvrant	Bois	Peinture	C	0,1	
15450					MD	0,04	
15443	B	Mur	Plâtre	Peinture	C	0,06	
15444					MD	0,05	
	C	Fenêtre Ouvrant	Aluminium	Peinture			Elément postérieur à 1949
	C	Fenêtre Ouvrant	Aluminium	Peinture			Elément postérieur à 1949
15451	C	Fenêtre Allège de fenêtre	Plâtre	Peinture	C	0,27	
15452					MD	0,01	
15453	C	Fenêtre Allège de fenêtre	Plâtre	Peinture	C	0,02	
15454					MD	0,05	
	C	Fenêtre Dormant	Aluminium	Peinture			Elément postérieur à 1949
	C	Fenêtre Dormant	Aluminium	Peinture			Elément postérieur à 1949
15445	C	Mur	Plâtre	Peinture	C	0,1	
15446					MD	0,08	
15447	D	Mur	Plâtre	Peinture	C	0,18	
15448					MD	0,09	
15455	Plafond	Plafond	Béton	Peinture	C	0,03	
15456					MD	0,04	
	Plafond	Plafond	Faux-plafond				Non peint
15457	Sol	Sol		Dalles de sol	C	0,08	
15458					MD	0,04	
	Toutes zones	Plinthes	Boit brut				Bois brut
Nombre total d'unités de repérage		16					
Commentaire sur le local		Néant					

63 (13ème)

N°	Zone	Unité de repérage	Substrat	Revêtement apparent	Localisation	Résultats (mg/cm²)	Observations
15459	A	Mur	Plâtre	Peinture	C	0,19	
15460					MD	0,1	
	A	Porte Dormant	Boit brut				Bois brut
15467	A	Porte Ouvrant	Bois	Peinture	C	0,08	
15468					MD	0,07	
15461	B	Mur	Plâtre	Peinture	C	0,06	
15462					MD	0,1	
	C	Fenêtre Ouvrant	Aluminium	Peinture			Elément postérieur à 1949
	C	Fenêtre Ouvrant	Aluminium	Peinture			Elément postérieur à 1949
15469	C	Fenêtre Allège de fenêtre	Plâtre	Peinture	C	0,04	
15470					MD	0,24	
15471	C	Fenêtre Allège de fenêtre	Plâtre	Peinture	C	0,05	
15472					MD	0,1	
	C	Fenêtre Dormant	Aluminium	Peinture			Elément postérieur à 1949
	C	Fenêtre Dormant	Aluminium	Peinture			Elément postérieur à 1949
15463	C	Mur	Plâtre	Peinture	C	0,11	
15464					MD	0,07	
15465	D	Mur	Plâtre	Peinture	C	0,11	
15466					MD	0,09	
15473	Plafond	Plafond	Béton	Peinture	C	0,06	
15474					MD	0,05	
	Plafond	Plafond	Faux-plafond				Non peint
15475	Sol	Sol		Dalles de sol	C	0,06	
15476					MD	0,05	
	Toutes zones	Plinthes	Boit brut				Bois brut

Nombre total d'unités de repérage	16
Commentaire sur le local	Néant

64 (13ème)							
N°	Zone	Unité de repérage	Substrat	Revêtement apparent	Localisation	Résultats (mg/cm²)	Observations
15477	A	Mur	Plâtre	Peinture	C	0,12	
15478					MD	0,08	
	A	Porte Dormant	Boit brut				Bois brut
	A	Porte Dormant	Boit brut				Bois brut
15485	A	Porte Ouvrant	Bois	Peinture	C	0,05	
15486					MD	0,16	
15487	A	Porte Ouvrant	Bois	Peinture	C	0,05	
15488					MD	0,26	
15479	B	Mur	Plâtre	Peinture	C	0,13	
15480					MD	0,18	
	C	Fenêtre Ouvrant	Aluminium	Peinture			Elément postérieur à 1949
	C	Fenêtre Ouvrant	Aluminium	Peinture			Elément postérieur à 1949

Plomb

N°	Zone	Unité de repérage	Substrat	Revêtement apparent	Localisation	Résultats (mg/cm²)	Observations
	C	Fenêtre Ouvrant	Aluminium	Peinture			Elément postérieur à 1949
	C	Fenêtre Ouvrant	Aluminium	Peinture			Elément postérieur à 1949
	C	Fenêtre Ouvrant	Aluminium	Peinture			Elément postérieur à 1949
	C	Fenêtre Ouvrant	Aluminium	Peinture			Elément postérieur à 1949
	C	Fenêtre Ouvrant	Aluminium	Peinture			Elément postérieur à 1949
15489	C	Fenêtre Allège de fenêtre	Plâtre	Peinture	C	0,08	
15490					MD	0,1	
15491	C	Fenêtre Allège de fenêtre	Plâtre	Peinture	C	0,1	
15492					MD	0,08	
15493	C	Fenêtre Allège de fenêtre	Plâtre	Peinture	C	0,02	
15494					MD	0,07	
15495	C	Fenêtre Allège de fenêtre	Plâtre	Peinture	C	0,07	
15496					MD	0,05	
15497	C	Fenêtre Allège de fenêtre	Plâtre	Peinture	C	0,07	
15498					MD	0,19	
15499	C	Fenêtre Allège de fenêtre	Plâtre	Peinture	C	0,15	
15500					MD	0,07	
15501	C	Fenêtre Allège de fenêtre	Plâtre	Peinture	C	0,09	
15502					MD	0,08	
	C	Fenêtre Dormant	Aluminium	Peinture			Elément postérieur à 1949
	C	Fenêtre Dormant	Aluminium	Peinture			Elément postérieur à 1949
	C	Fenêtre Dormant	Aluminium	Peinture			Elément postérieur à 1949
	C	Fenêtre Dormant	Aluminium	Peinture			Elément postérieur à 1949
	C	Fenêtre Dormant	Aluminium	Peinture			Elément postérieur à 1949
	C	Fenêtre Dormant	Aluminium	Peinture			Elément postérieur à 1949
	C	Fenêtre Dormant	Aluminium	Peinture			Elément postérieur à 1949
15481	C	Mur	Plâtre	Peinture	C	0,11	
15482					MD	0,09	
15483	D	Mur	Plâtre	Peinture	C	0,18	
15484					MD	0,16	
15503	Plafond	Plafond	Béton	Peinture	C	0,06	
15504					MD	0,07	
	Plafond	Plafond	Faux-plafond				Non peint
15505	Sol	Sol		Dalles de sol	C	0,05	
15506					MD	0,15	
	Toutes zones	Plinthes	Boit brut				Bois brut

Nombre total d'unités de repérage

33

Commentaire sur le local

Néant

73 (13ème)

N°	Zone	Unité de repérage	Substrat	Revêtement apparent	Localisation	Résultats (mg/cm²)	Observations
15507	A	Mur	Plâtre	Peinture	C	0,05	

Plomb

N°	Zone	Unité de repérage	Substrat	Revêtement apparent	Localisation	Résultats (mg/cm²)	Observations
15508					MD	0,06	
	A	Porte Dormant	Boit brut				Bois brut
15515	A	Porte Ouvrant	Bois	Peinture	C	0,04	
15516					MD	0,09	
15509	B	Mur	Plâtre	Peinture	C	0,09	
15510					MD	0,1	
	C	Fenêtre Ouvrant	Aluminium	Peinture			Elément postérieur à 1949
	C	Fenêtre Ouvrant	Aluminium	Peinture			Elément postérieur à 1949
	C	Fenêtre Ouvrant	Aluminium	Peinture			Elément postérieur à 1949
15517	C	Fenêtre Allège de fenêtre	Plâtre	Peinture	C	0,11	
15518					MD	0,06	
15519	C	Fenêtre Allège de fenêtre	Plâtre	Peinture	C	0,2	
15520					MD	0,28	
15521	C	Fenêtre Allège de fenêtre	Plâtre	Peinture	C	0,09	
15522					MD	0,28	
	C	Fenêtre Dormant	Aluminium	Peinture			Elément postérieur à 1949
	C	Fenêtre Dormant	Aluminium	Peinture			Elément postérieur à 1949
	C	Fenêtre Dormant	Aluminium	Peinture			Elément postérieur à 1949
15511	C	Mur	Plâtre	Peinture	C	0,04	
15512					MD	0,07	
15513	D	Mur	Plâtre	Peinture	C	0,1	
15514					MD	0,09	
15523	Plafond	Plafond	Béton	Peinture	C	0,19	
15524					MD	0,07	
	Plafond	Plafond	Faux-plafond				Non peint
15525	Sol	Sol		Dalles de sol	C	0,08	
15526					MD	0,09	
	Toutes zones	Plinthes	Boit brut				Bois brut
Nombre total d'unités de repérage		19					
Commentaire sur le local		Néant					

74 (13ème)							
N°	Zone	Unité de repérage	Substrat	Revêtement apparent	Localisation	Résultats (mg/cm²)	Observations
15527	A	Mur	Plâtre	Peinture	C	0,1	
15528					MD	0,07	
	A	Porte Dormant	Boit brut				Bois brut
	A	Porte Dormant	Boit brut				Bois brut
15535	A	Porte Ouvrant	Bois	Peinture	C	0,04	
15536					MD	0,1	
15549	A	Porte Ouvrant	Bois	Peinture	C	0,08	
15550					MD	0,08	
15529	B	Mur	Plâtre	Peinture	C	0,16	

Plomb

N°	Zone	Unité de repérage	Substrat	Revêtement apparent	Localisation	Résultats (mg/cm²)	Observations
15530					MD	0,09	
	C	Fenêtre Ouvrant	Aluminium	Peinture			Elément postérieur à 1949
	C	Fenêtre Ouvrant	Aluminium	Peinture			Elément postérieur à 1949
	C	Fenêtre Ouvrant	Aluminium	Peinture			Elément postérieur à 1949
	C	Fenêtre Ouvrant	Aluminium	Peinture			Elément postérieur à 1949
15539	C	Fenêtre Allège de fenêtre	Plâtre	Peinture	C	0,1	
15540					MD	0,04	
15541	C	Fenêtre Allège de fenêtre	Plâtre	Peinture	C	0,04	
15542					MD	0,04	
15543	C	Fenêtre Allège de fenêtre	Plâtre	Peinture	C	0,1	
15544					MD	0,05	
15545	C	Fenêtre Allège de fenêtre	Plâtre	Peinture	C	0,05	
15546					MD	0,24	
	C	Fenêtre Dormant	Aluminium	Peinture			Elément postérieur à 1949
	C	Fenêtre Dormant	Aluminium	Peinture			Elément postérieur à 1949
	C	Fenêtre Dormant	Aluminium	Peinture			Elément postérieur à 1949
	C	Fenêtre Dormant	Aluminium	Peinture			Elément postérieur à 1949
15531	C	Mur	Plâtre	Peinture	C	0,08	
15532					MD	0,21	
15533	D	Mur	Plâtre	Peinture	C	0,2	
15534					MD	0,1	
	D	Porte Dormant	Boit brut				Bois brut
15537	D	Porte Ouvrant	Bois	Peinture	C	0,13	
15538					MD	0,04	
15547	Plafond	Plafond	Béton	Peinture	C	0,05	
15548					MD	0,05	
	Plafond	Plafond	Faux-plafond				Non peint
	Toutes zones	Plinthes	Boit brut				Bois brut
Nombre total d'unités de repérage		25					
Commentaire sur le local		Néant					

77 (13ème)							
N°	Zone	Unité de repérage	Substrat	Revêtement apparent	Localisation	Résultats (mg/cm²)	Observations
15551	A	Mur	Plâtre	Peinture	C	0,12	
15552					MD	0,06	
	A	Porte Dormant	Boit brut				Bois brut
15559	A	Porte Ouvrant	Bois	Peinture	C	0,15	
15560					MD	0,06	
	B	Fenêtre Ouvrant	Aluminium	Peinture			Elément postérieur à 1949
	B	Fenêtre Ouvrant	Aluminium	Peinture			Elément postérieur à 1949
	B	Fenêtre Ouvrant	Aluminium	Peinture			Elément postérieur à 1949
15561	B	Fenêtre Allège de fenêtre	Plâtre	Peinture	C	0,06	

Plomb

N°	Zone	Unité de repérage	Substrat	Revêtement apparent	Localisation	Résultats (mg/cm²)	Observations
15562					MD	0,1	
15563	B	Fenêtre Allège de fenêtre	Plâtre	Peinture	C	0,26	
15564					MD	0,21	
15565	B	Fenêtre Allège de fenêtre	Plâtre	Peinture	C	0,08	
15566					MD	0,23	
	B	Fenêtre Dormant	Aluminium	Peinture			Elément postérieur à 1949
	B	Fenêtre Dormant	Aluminium	Peinture			Elément postérieur à 1949
	B	Fenêtre Dormant	Aluminium	Peinture			Elément postérieur à 1949
15553	B	Mur	Plâtre	Peinture	C	0,05	
15554					MD	0,07	
15555	C	Mur	Plâtre	Peinture	C	0,25	
15556					MD	0,1	
	C	Porte Dormant	Boit brut				Bois brut
15571	C	Porte Ouvrant	Bois	Peinture	C	0,07	
15572					MD	0,07	
15557	D	Mur	Plâtre	Peinture	C	0,07	
15558					MD	0,08	
15567	Plafond	Plafond	Béton	Peinture	C	0,09	
15568					MD	0,04	
	Plafond	Plafond	Faux-plafond				Non peint
15569	Sol	Sol		Dalles de sol	C	0,15	
15570					MD	0,17	
	Toutes zones	Plinthes	Boit brut				Bois brut
Nombre total d'unités de repérage		21					
Commentaire sur le local		Néant					

82 (13ème)							
N°	Zone	Unité de repérage	Substrat	Revêtement apparent	Localisation	Résultats (mg/cm²)	Observations
15573	A	Mur	Plâtre	Peinture	C	0,06	
15574					MD	0,07	
	A	Porte Dormant	Boit brut				Bois brut
15597	A	Porte Ouvrant	Bois	Peinture	C	0,08	
15598					MD	0,08	
15575	B	Mur	Plâtre	Peinture	C	0,24	
15576					MD	0,09	
15577	C	Mur	Plâtre	Peinture	C	0,11	
15578					MD	0,09	
	C	Porte Dormant	Boit brut				Bois brut
15585	C	Porte Ouvrant	Bois	Peinture	C	0,08	
15586					MD	0,26	
	D	Fenêtre Ouvrant	Aluminium	Peinture			Elément postérieur à 1949
	D	Fenêtre Ouvrant	Aluminium	Peinture			Elément postérieur à 1949

Plomb

N°	Zone	Unité de repérage	Substrat	Revêtement apparent	Localisation	Résultats (mg/cm²)	Observations
	D	Fenêtre Ouvrant	Aluminium	Peinture			Elément postérieur à 1949
	D	Fenêtre Ouvrant	Aluminium	Peinture			Elément postérieur à 1949
	D	Fenêtre Ouvrant	Aluminium	Peinture			Elément postérieur à 1949
	D	Fenêtre Ouvrant	Aluminium	Peinture			Elément postérieur à 1949
15587	D	Fenêtre Allège de fenêtre	Plâtre	Peinture	C	0,06	
15588					MD	0,11	
15589	D	Fenêtre Allège de fenêtre	Plâtre	Peinture	C	0,11	
15590					MD	0,06	
15591	D	Fenêtre Allège de fenêtre	Plâtre	Peinture	C	0,05	
15592					MD	0,04	
15599	D	Fenêtre Allège de fenêtre	Plâtre	Peinture	C	0,04	
15600					MD	0,22	
15601	D	Fenêtre Allège de fenêtre	Plâtre	Peinture	C	0,23	
15602					MD	0,08	
15603	D	Fenêtre Allège de fenêtre	Plâtre	Peinture	C	0,12	
15604					MD	0,1	
	D	Fenêtre Dormant	Aluminium	Peinture			Elément postérieur à 1949
	D	Fenêtre Dormant	Aluminium	Peinture			Elément postérieur à 1949
	D	Fenêtre Dormant	Aluminium	Peinture			Elément postérieur à 1949
	D	Fenêtre Dormant	Aluminium	Peinture			Elément postérieur à 1949
	D	Fenêtre Dormant	Aluminium	Peinture			Elément postérieur à 1949
	D	Fenêtre Dormant	Aluminium	Peinture			Elément postérieur à 1949
15579	D	Mur	Plâtre	Peinture	C	0,1	
15580					MD	0,19	
15581	E	Mur	Plâtre	Peinture	C	0,1	
15582					MD	0,06	
15583	F	Mur	Plâtre	Peinture	C	0,18	
15584					MD	0,1	
15593	Plafond	Plafond	Béton	Peinture	C	0,2	
15594					MD	0,06	
	Plafond	Plafond	Faux-plafond				Non peint
15595	Sol	Sol		Dalles de sol	C	0,13	
15596					MD	0,04	
	Toutes zones	Plinthes	Boit brut				Bois brut
Nombre total d'unités de repérage		32					
Commentaire sur le local		Néant					

22 (13ème)							
N°	Zone	Unité de repérage	Substrat	Revêtement apparent	Localisation	Résultats (mg/cm²)	Observations
30002	A	Mur	Plâtre	Peinture	C	0,05	
30003					MD	0,12	
	A	Porte Dormant	Boit brut				Bois brut

Plomb

N°	Zone	Unité de repérage	Substrat	Revêtement apparent	Localisation	Résultats (mg/cm²)	Observations
30010	A	Porte Ouvrant	Bois	Peinture	C	0,17	
30011					MD	0,08	
30004	B	Mur	Plâtre	Peinture	C	0,06	
30005					MD	0,06	
	C	Fenêtre Ouvrant	Aluminium	Peinture			Elément postérieur à 1949
	C	Fenêtre Ouvrant	Aluminium	Peinture			Elément postérieur à 1949
30012	C	Fenêtre Allège de fenêtre	Plâtre	Peinture	C	0,04	
30013					MD	0,18	
30014	C	Fenêtre Allège de fenêtre	Plâtre	Peinture	C	0,07	
30015					MD	0,08	
	C	Fenêtre Dormant	Aluminium	Peinture			Elément postérieur à 1949
	C	Fenêtre Dormant	Aluminium	Peinture			Elément postérieur à 1949
30006	C	Mur	Plâtre	Peinture	C	0,12	
30007					MD	0,09	
30008	D	Mur	Plâtre	Peinture	C	0,08	
30009					MD	0,07	
30016	Plafond	Plafond	Béton	Peinture	C	0,08	
30017					MD	0,19	
	Plafond	Plafond	Faux-plafond				Non peint
30018	Sol	Sol		Dalles de sol	C	0,01	
30019					MD	0,06	
	Toutes zones	Plinthes	Boit brut				Bois brut
Nombre total d'unités de repérage			16				
Commentaire sur le local			Néant				

45 (13ème)							
N°	Zone	Unité de repérage	Substrat	Revêtement apparent	Localisation	Résultats (mg/cm²)	Observations
30020	A	Mur	Plâtre	Peinture	C	0,08	
30021					MD	0,04	
	A	Porte Dormant	Boit brut				Bois brut
30028	A	Porte Ouvrant	Bois	Peinture	C	0,13	
30029					MD	0,19	
30022	B	Mur	Plâtre	Peinture	C	0,23	
30023					MD	0,05	
30024	C	Mur	Plâtre	Peinture	C	0,1	
30025					MD	0,07	
30026	D	Mur	Plâtre	Peinture	C	0,08	
30027					MD	0,04	
30030	Plafond	Plafond	Béton	Peinture	C	0,04	
30031					MD	0,08	
	Plafond	Plafond	Faux-plafond				Non peint
30032	Sol	Sol		Dalles de sol	C	0,06	

Plomb

N°	Zone	Unité de repérage	Substrat	Revêtement apparent	Localisation	Résultats (mg/cm²)	Observations
30033					MD	0,1	
	Toutes zones	Plinthes	Boit brut				Bois brut
Nombre total d'unités de repérage		10					
Commentaire sur le local		Néant					

100 (13ème)							
N°	Zone	Unité de repérage	Substrat	Revêtement apparent	Localisation	Résultats (mg/cm²)	Observations
30382	A	Mur	Plâtre	Peinture	C	0,05	
30383					MD	0,08	
30390	A	Porte Dormant	Métal	Peinture	C	0,1	
30391					MD	0,03	
30392	A	Porte Ouvrant	Métal	Peinture	C	0,09	
30393					MD	0,09	
30384	B	Mur	Plâtre	Peinture	C	0,23	
30385					MD	0,05	
30386	C	Mur	Plâtre	Peinture	C	0,19	
30387					MD	0,26	
30394	C	Porte Dormant	Métal	Peinture	C	0,07	
30395					MD	0,09	
30396	C	Porte Ouvrant	Métal	Peinture	C	0,08	
30397					MD	0,09	
30388	D	Mur	Plâtre	Peinture	C	0,08	
30389					MD	0,04	
30398	Plafond	Plafond	Béton	Peinture	C	0,08	
30399					MD	0,11	
30400	Réseau vertical	Conduit de fluide	Métal	Peinture	C	0,09	
30401					MD	0,04	
30402	Sol	Sol		Dalles de sol	C	0,05	
30403					MD	0,08	
Nombre total d'unités de repérage			11				
Commentaire sur le local			Néant				

101 (13ème)							
N°	Zone	Unité de repérage	Substrat	Revêtement apparent	Localisation	Résultats (mg/cm²)	Observations
30404	A	Mur	Plâtre	Peinture	C	0,06	
30405					MD	0,09	
30412	A	Porte Dormant	Métal	Peinture	C	0,1	
30413					MD	0,19	
30414	A	Porte Ouvrant	Métal	Peinture	C	0,28	

Plomb

N°	Zone	Unité de repérage	Substrat	Revêtement apparent	Localisation	Résultats (mg/cm²)	Observations
30415					MD	0,06	
30406	B	Mur	Plâtre	Peinture	C	0,07	
30407					MD	0,08	
30408	C	Mur	Plâtre	Peinture	C	0,07	
30409					MD	0,07	
30416	C	Porte Dormant	Métal	Peinture	C	0,23	
30417					MD	0,06	
30418	C	Porte Ouvrant	Métal	Peinture	C	0,08	
30419					MD	0,14	
30410	D	Mur	Plâtre	Peinture	C	0,08	
30411					MD	0,06	
30420	Plafond	Plafond	Béton	Peinture	C	0,06	
30421					MD	0,15	
30422	Réseau vertical	Conduit de fluide	Métal	Peinture	C	0,09	
30423					MD	0,02	
30424	Sol	Sol		Dalles de sol	C	0,08	
30425					MD	0,13	
Nombre total d'unités de repérage			11				
Commentaire sur le local			Néant				

GB4 (13ème)							
N°	Zone	Unité de repérage	Substrat	Revêtement apparent	Localisation	Résultats (mg/cm²)	Observations
31048	Plafond	Plafond	Béton + enduit	Peinture	C	0,18	
31049					MD	0,09	
31050	Toutes zones	Mur	béton + enduit	Peinture	C	0,1	
31051					MD	0,06	
31052	Toutes zones	Portes Dormant	Métal	Peinture	C	0,1	
31053					MD	0,04	
31054	Toutes zones	Portes Ouvrant	Métal	Peinture	C	0,11	
31055					MD	0,04	
Nombre total d'unités de repérage		4					
Commentaire sur le local		Néant					

GB5 (13ème)							
N°	Zone	Unité de repérage	Substrat	Revêtement apparent	Localisation	Résultats (mg/cm²)	Observations
31056	Plafond	Plafond	Béton + enduit	Peinture	C	0,09	
31057					MD	0,03	
31058	Toutes zones	Mur	béton + enduit	Peinture	C	0,2	
31059					MD	0,07	
31060	Toutes	Portes Dormant	Métal	Peinture	C	0,11	

Plomb

N°	Zone	Unité de repérage	Substrat	Revêtement apparent	Localisation	Résultats (mg/cm²)	Observations
31061	zones				MD	0,07	
31062	Toutes zones	Portes Ouvrant	Métal	Peinture	C	0,09	
31063					MD	0,08	
Nombre total d'unités de repérage		4					
Commentaire sur le local		Néant					

GB17 (13ème)							
N°	Zone	Unité de repérage	Substrat	Revêtement apparent	Localisation	Résultats (mg/cm²)	Observations
31064	Plafond	Plafond	Béton + enduit	Peinture	C	0,1	
31065					MD	0,14	
31066	Toutes zones	Mur	béton + enduit	Peinture	C	0,28	
31067					MD	0,03	
31068	Toutes zones	Portes Dormant	Métal	Peinture	C	0,06	
31069					MD	0,04	
31070	Toutes zones	Portes Ouvrant	Métal	Peinture	C	0,25	
31071					MD	0,09	
Nombre total d'unités de repérage		4					
Commentaire sur le local		Néant					

GB1 LOCAL TECHNIQUE (14ème)							
N°	Zone	Unité de repérage	Substrat	Revêtement apparent	Localisation	Résultats (mg/cm²)	Observations
15605	Plafond	Plafond	Béton + enduit	Peinture	C	0,04	
15606					MD	0,07	
15607	Toutes zones	Mur	béton + enduit	Peinture	C	0,02	
15608					MD	0,06	
15609	Toutes zones	Portes Dormant	Métal	Peinture	C	0,18	
15610					MD	0,02	
15611	Toutes zones	Portes Ouvrant	Métal	Peinture	C	0,05	
15612					MD	0,13	
Nombre total d'unités de repérage		4					
Commentaire sur le local		Néant					

GB2 LOCALTECHNIQUE (14ème)							
N°	Zone	Unité de repérage	Substrat	Revêtement apparent	Localisation	Résultats (mg/cm²)	Observations
15613	Plafond	Plafond	Béton + enduit	Peinture	C	0,03	
15614					MD	0,05	

Plomb

N°	Zone	Unité de repérage	Substrat	Revêtement apparent	Localisation	Résultats (mg/cm²)	Observations
15615	Toutes zones	Mur	béton + enduit	Peinture	C	0,1	
15616					MD	0,09	
15617	Toutes zones	Portes Dormant	Métal	Peinture	C	0,08	
15618					MD	0,07	
15619	Toutes zones	Portes Ouvrant	Métal	Peinture	C	0,23	
15620					MD	0,05	
Nombre total d'unités de repérage			4				
Commentaire sur le local			Néant				

GB3 LOCALTECHNIQUE (14ème)

N°	Zone	Unité de repérage	Substrat	Revêtement apparent	Localisation	Résultats (mg/cm²)	Observations
15621	Plafond	Plafond	Béton + enduit	Peinture	C	0,11	
15622					MD	0,08	
15623	Toutes zones	Mur	béton + enduit	Peinture	C	0,1	
15624					MD	0,1	
15625	Toutes zones	Portes Dormant	Métal	Peinture	C	0,09	
15626					MD	0,07	
15627	Toutes zones	Portes Ouvrant	Métal	Peinture	C	0,22	
15628					MD	0,1	
Nombre total d'unités de repérage			4				
Commentaire sur le local			Néant				

GB16 LOCAL TECHNIQUE (14ème)

N°	Zone	Unité de repérage	Substrat	Revêtement apparent	Localisation	Résultats (mg/cm²)	Observations
15629	Plafond	Plafond	Béton + enduit	Peinture	C	0,06	
15630					MD	0,16	
15631	Toutes zones	Mur	béton + enduit	Peinture	C	0,1	
15632					MD	0,09	
15633	Toutes zones	Portes Dormant	Métal	Peinture	C	0,1	
15634					MD	0,08	
15635	Toutes zones	Portes Ouvrant	Métal	Peinture	C	0,12	
15636					MD	0,04	
Nombre total d'unités de repérage			4				
Commentaire sur le local			Néant				

157 LOCAL TECHNIQUE (14ème)

N°	Zone	Unité de repérage	Substrat	Revêtement apparent	Localisation	Résultats (mg/cm²)	Observations
15637	A	Mur	Plâtre	Peinture	C	0,17	
15638					MD	0,1	
15645	A	Porte Dormant	Métal	Peinture	C	0,05	
15646					MD	0,1	
15647	A	Porte Ouvrant	Métal	Peinture	C	0,08	
15648					MD	0,18	
15639	B	Mur	Plâtre	Peinture	C	0,07	
15640					MD	0,11	
15641	C	Mur	Plâtre	Peinture	C	0,03	
15642					MD	0,06	
15649	C	Porte Dormant	Métal	Peinture	C	0,04	
15650					MD	0,06	
15651	C	Porte Ouvrant	Métal	Peinture	C	0,07	
15652					MD	0,1	
15643	D	Mur	Plâtre	Peinture	C	0,07	
15644					MD	0,25	
15653	D	Porte Dormant	Métal	Peinture	C	0,18	
15654					MD	0,1	
15655	D	Porte Ouvrant	Métal	Peinture	C	0,07	
15656					MD	0,04	
15657	Plafond	Plafond	Béton	Peinture	C	0,07	
15658					MD	0,27	
15659	Réseau vertical	Conduit de fluide	Métal	Peinture	C	0,07	
15660					MD	0,08	
15661	Sol	Sol		Dalles de sol	C	0,09	
15662					MD	0,08	

Nombre total d'unités de repérage	13
Commentaire sur le local	Néant

SANITAIRES FEMMES 1 (14ème)							
N°	Zone	Unité de repérage	Substrat	Revêtement apparent	Localisation	Résultats (mg/cm²)	Observations
	A	Mur	Faïence				Non peint
	A	Porte Dormant	PVC				PVC
15663	A	Porte Ouvrant	Bois	Peinture	C	0,1	
15664					MD	0,1	
	B	Mur	Faïence				Non peint
	C	Mur	Faïence				Non peint
	D	Mur	Faïence				Non peint
	E	Mur	Faïence				Non peint
	F	Mur	Faïence				Non peint
	G	Mur	Faïence				Non peint
15665	Plafond	Plafond	Béton	Peinture	C	0,04	
15666					MD	0,05	

Plomb

N°	Zone	Unité de repérage	Substrat	Revêtement apparent	Localisation	Résultats (mg/cm²)	Observations
	Plafond	Plafond	Faux-plafond				Non peint
15667	Réseau horizontal	Conduit de fluide	Métal	Peinture	C	0,17	
15668					MD	0,09	
Nombre total d'unités de repérage		12					
Commentaire sur le local		Néant					

SANITAIRES HOMMES 1 (14ème)							
N°	Zone	Unité de repérage	Substrat	Revêtement apparent	Localisation	Résultats (mg/cm²)	Observations
	A	Mur	Faïence				Non peint
	A	Porte Dormant	PVC				PVC
15669	A	Porte Ouvrant	Bois	Peinture	C	0,06	
15670					MD	0,1	
	B	Mur	Faïence				Non peint
	C	Mur	Faïence				Non peint
	D	Mur	Faïence				Non peint
	E	Mur	Faïence				Non peint
	F	Mur	Faïence				Non peint
	G	Mur	Faïence				Non peint
15671	Plafond	Plafond	Béton	Peinture	C	0,05	
15672					MD	0,05	
	Plafond	Plafond	Faux-plafond				Non peint
15673	Réseau horizontal	Conduit de fluide	Métal	Peinture	C	0,11	
15674					MD	0,26	
Nombre total d'unités de repérage		12					
Commentaire sur le local		Néant					

SAS ESCALIER 1 (14ème)							
N°	Zone	Unité de repérage	Substrat	Revêtement apparent	Localisation	Résultats (mg/cm²)	Observations
15675	A	Mur	Plâtre	Peinture	C	0,09	
15676					MD	0,07	
15683	A	Porte Dormant	Métal	Peinture	C	0,07	
15684					MD	0,21	
15685	A	Porte Ouvrant	Métal	Peinture	C	0,08	
15686					MD	0,04	
15677	B	Mur	Plâtre	Peinture	C	0,17	
15678					MD	0,08	
15679	C	Mur	Plâtre	Peinture	C	0,09	
15680					MD	0,04	
15687	C	Porte Dormant	Métal	Peinture	C	0,04	

Plomb

N°	Zone	Unité de repérage	Substrat	Revêtement apparent	Localisation	Résultats (mg/cm²)	Observations
15688					MD	0,2	
15689	C	Porte Ouvrant	Métal	Peinture	C	0,08	
15690					MD	0,05	
15681	D	Mur	Plâtre	Peinture	C	0,09	
15682					MD	0,01	
15691	Plafond	Plafond	Béton	Peinture	C	0,15	
15692					MD	0,1	
15693	Sol	Sol		Dalles de sol	C	0,06	
15694					MD	0,1	
Nombre total d'unités de repérage			10				
Commentaire sur le local			Néant				

ESCALIER 1 (14ème)							
N°	Zone	Unité de repérage	Substrat	Revêtement apparent	Localisation	Résultats (mg/cm²)	Observations
15695	A	Mur	Plâtre	Peinture	C	0,21	
15696					MD	0,04	
15703	A	Porte Dormant	Métal	Peinture	C	0,08	
15704					MD	0,05	
15705	A	Porte Ouvrant	Métal	Peinture	C	0,14	
15706					MD	0,2	
15697	B	Mur	Plâtre	Peinture	C	0,06	
15698					MD	0,08	
15699	C	Mur	Plâtre	Peinture	C	0,1	
15700					MD	0,11	
15701	D	Mur	Plâtre	Peinture	C	0,09	
15702					MD	0,1	
15713	Escalier	Contre-marches	Dalles de sol		C	0,05	
15714					MD	0,07	
15707	Escalier	Garde corps	Métal	Peinture	C	0,1	
15708					MD	0,1	
15709	Escalier	Main-courante	Métal	Peinture	C	0,15	
15710					MD	0,11	
15711	Escalier	Marches		Dalle de sol	C	0,19	
15712					MD	0,1	
	Escalier	Nez de marches	Revêtement plastique collé				Non peint
15715	Plafond	Plafond	Plâtre	Peinture	C	0,1	
15716					MD	0,09	
Nombre total d'unités de repérage			12				
Commentaire sur le local			Néant				

ASCENSEUR 1 (14ème)

N°	Zone	Unité de repérage	Substrat	Revêtement apparent	Localisation	Résultats (mg/cm²)	Observations
15717	A	Mur	Métal	Peinture	C	0,09	
15718					MD	0,08	
15729	A	Porte Dormant	Métal	Peinture	C	0,07	
15730					MD	0,05	
15731	A	Porte Ouvrant	Métal	Peinture	C	0,09	
15732					MD	0,05	
15725	A	Porte coupe-feu Dormant	Métal	Peinture	C	0,09	
15726					MD	0,06	
15727	A	Porte coupe-feu Ouvrant	Métal	Peinture	C	0,1	
15728					MD	0,05	
15719	B	Mur	Métal	Peinture	C	0,21	
15720					MD	0,11	
15721	C	Mur	Métal	Peinture	C	0,08	
15722					MD	0,11	
15723	D	Mur	Métal	Peinture	C	0,14	
15724					MD	0,11	
15733	Plafond	Plafond	Métal	Peinture	C	0,08	
15734					MD	0,09	
	Sol	Sol	Métal				Non peint
Nombre total d'unités de repérage			10				
Commentaire sur le local			Néant				

ASCENSEUR 2 (14ème)							
N°	Zone	Unité de repérage	Substrat	Revêtement apparent	Localisation	Résultats (mg/cm²)	Observations
15735	A	Mur	Métal	Peinture	C	0,04	
15736					MD	0,1	
15747	A	Porte Dormant	Métal	Peinture	C	0,06	
15748					MD	0,09	
15749	A	Porte Ouvrant	Métal	Peinture	C	0,06	
15750					MD	0,05	
15743	A	Porte coupe-feu Dormant	Métal	Peinture	C	0,06	
15744					MD	0,08	
15745	A	Porte coupe-feu Ouvrant	Métal	Peinture	C	0,19	
15746					MD	0,24	
15737	B	Mur	Métal	Peinture	C	0,04	
15738					MD	0,24	
15739	C	Mur	Métal	Peinture	C	0,08	
15740					MD	0,06	
15741	D	Mur	Métal	Peinture	C	0,05	
15742					MD	0,05	
15751	Plafond	Plafond	Métal	Peinture	C	0,28	
15752					MD	0,09	
	Sol	Sol	Métal				Non peint

Plomb

Nombre total d'unités de repérage	10
Commentaire sur le local	Néant

ASCENSEUR 3 (14ème)							
N°	Zone	Unité de repérage	Substrat	Revêtement apparent	Localisation	Résultats (mg/cm²)	Observations
15753	A	Mur	Métal	Peinture	C	0,06	
15754					MD	0,1	
15765	A	Porte Dormant	Métal	Peinture	C	0,1	
15766					MD	0,09	
15767	A	Porte Ouvrant	Métal	Peinture	C	0,19	
15768					MD	0,07	
15761	A	Porte coupe-feu Dormant	Métal	Peinture	C	0,27	
15762					MD	0,1	
15763	A	Porte coupe-feu Ouvrant	Métal	Peinture	C	0,1	
15764					MD	0,08	
15755	B	Mur	Métal	Peinture	C	0,1	
15756					MD	0,09	
15757	C	Mur	Métal	Peinture	C	0,09	
15758					MD	0,07	
15759	D	Mur	Métal	Peinture	C	0,07	
15760					MD	0,07	
15769	Plafond	Plafond	Métal	Peinture	C	0,04	
15770					MD	0,1	
	Sol	Sol	Métal				Non peint

Nombre total d'unités de repérage	10
Commentaire sur le local	Néant

ASCENSEUR 4 (14ème)							
N°	Zone	Unité de repérage	Substrat	Revêtement apparent	Localisation	Résultats (mg/cm²)	Observations
15771	A	Mur	Métal	Peinture	C	0,06	
15772					MD	0,09	
15783	A	Porte Dormant	Métal	Peinture	C	0,11	
15784					MD	0,07	
15785	A	Porte Ouvrant	Métal	Peinture	C	0,18	
15786					MD	0,27	
15779	A	Porte coupe-feu Dormant	Métal	Peinture	C	0,1	
15780					MD	0,07	
15781	A	Porte coupe-feu Ouvrant	Métal	Peinture	C	0,07	
15782					MD	0,1	
15773	B	Mur	Métal	Peinture	C	0,08	
15774					MD	0,08	
15775	C	Mur	Métal	Peinture	C	0,07	
15776					MD	0,08	
15777	D	Mur	Métal	Peinture	C	0,1	

Plomb

N°	Zone	Unité de repérage	Substrat	Revêtement apparent	Localisation	Résultats (mg/cm²)	Observations
15778					MD	0,05	
15787	Plafond	Plafond	Métal	Peinture	C	0,1	
15788					MD	0,09	
	Sol	Sol	Métal				Non peint
Nombre total d'unités de repérage		10					
Commentaire sur le local		Néant					

MONTE-CHARGE (14ème)							
N°	Zone	Unité de repérage	Substrat	Revêtement apparent	Localisation	Résultats (mg/cm²)	Observations
15789	A	Mur	Métal	Peinture	C	0,1	
15790					MD	0,06	
15801	A	Porte Dormant	Métal	Peinture	C	0,07	
15802					MD	0,09	
15803	A	Porte Ouvrant	Métal	Peinture	C	0,06	
15804					MD	0,13	
15797	A	Porte coupe-feu Dormant	Métal	Peinture	C	0,06	
15798					MD	0,05	
15799	A	Porte coupe-feu Ouvrant	Métal	Peinture	C	0,09	
15800					MD	0,05	
15791	B	Mur	Métal	Peinture	C	0,19	
15792					MD	0,08	
15793	C	Mur	Métal	Peinture	C	0,07	
15794					MD	0,06	
15795	D	Mur	Métal	Peinture	C	0,25	
15796					MD	0,06	
15805	Plafond	Plafond	Métal	Peinture	C	0,1	
15806					MD	0,05	
	Sol	Sol	Métal				Non peint
Nombre total d'unités de repérage		10					
Commentaire sur le local		Néant					

SAS ESCALIER 2 (14ème)							
N°	Zone	Unité de repérage	Substrat	Revêtement apparent	Localisation	Résultats (mg/cm²)	Observations
15807	A	Mur	Plâtre	Peinture	C	0,16	
15808					MD	0,09	
15815	A	Porte Dormant	Métal	Peinture	C	0,06	
15816					MD	0,18	
15817	A	Porte Ouvrant	Métal	Peinture	C	0,1	
15818					MD	0,24	
15809	B	Mur	Plâtre	Peinture	C	0,05	

Plomb

N°	Zone	Unité de repérage	Substrat	Revêtement apparent	Localisation	Résultats (mg/cm²)	Observations
15810					MD	0,23	
15811	C	Mur	Plâtre	Peinture	C	0,1	
15812					MD	0,04	
15819	C	Porte Dormant	Métal	Peinture	C	0,06	
15820					MD	0,07	
15821	C	Porte Ouvrant	Métal	Peinture	C	0,1	
15822					MD	0,05	
15813	D	Mur	Plâtre	Peinture	C	0,08	
15814					MD	0,04	
15823	Plafond	Plafond	Béton	Peinture	C	0,08	
15824					MD	0,09	
15825	Sol	Sol		Dalles de sol	C	0,09	
15826					MD	0,09	
Nombre total d'unités de repérage			10				
Commentaire sur le local			Néant				

ESCALIER 2 (14ème)							
N°	Zone	Unité de repérage	Substrat	Revêtement apparent	Localisation	Résultats (mg/cm²)	Observations
15827	A	Mur	Plâtre	Peinture	C	0,22	
15828					MD	0,21	
15835	A	Porte Dormant	Métal	Peinture	C	0,06	
15836					MD	0,23	
15837	A	Porte Ouvrant	Métal	Peinture	C	0,07	
15838					MD	0,1	
15829	B	Mur	Plâtre	Peinture	C	0,06	
15830					MD	0,06	
15831	C	Mur	Plâtre	Peinture	C	0,2	
15832					MD	0,07	
15833	D	Mur	Plâtre	Peinture	C	0,07	
15834					MD	0,06	
15845	Escalier	Contre-marches	Dalles de sol		C	0,07	
15846					MD	0,09	
15839	Escalier	Garde corps	Métal	Peinture	C	0,08	
15840					MD	0,08	
15841	Escalier	Main-courante	Métal	Peinture	C	0,13	
15842					MD	0,07	
15843	Escalier	Marches		Dalle de sol	C	0,05	
15844					MD	0,08	
	Escalier	Nez de marches	Revêtement plastique collé				Non peint
15847	Plafond	Plafond	Plâtre	Peinture	C	0,02	
15848					MD	0,07	
Nombre total d'unités de repérage			12				

Plomb

Commentaire sur le local	Néant
--------------------------	-------

SANITAIRES FEMMES 2 (14ème)							
N°	Zone	Unité de repérage	Substrat	Revêtement apparent	Localisation	Résultats (mg/cm²)	Observations
	A	Mur	Faïence				Non peint
	A	Porte Dormant	PVC				PVC
15849	A	Porte Ouvrant	Bois	Peinture	C	0,1	
15850					MD	0,08	
	B	Mur	Faïence				Non peint
	C	Mur	Faïence				Non peint
	D	Mur	Faïence				Non peint
	E	Mur	Faïence				Non peint
	F	Mur	Faïence				Non peint
	G	Mur	Faïence				Non peint
15851	Plafond	Plafond	Béton	Peinture	C	0,08	
15852					MD	0,04	
	Plafond	Plafond	Faux-plafond				Non peint
15853	Réseau horizontal	Conduit de fluide	Métal	Peinture	C	0,09	
15854					MD	0,15	
Nombre total d'unités de repérage		12					
Commentaire sur le local		Néant					

SANITAIRES HOMMES 2 (14ème)							
N°	Zone	Unité de repérage	Substrat	Revêtement apparent	Localisation	Résultats (mg/cm²)	Observations
	A	Mur	Faïence				Non peint
	A	Porte Dormant	PVC				PVC
15855	A	Porte Ouvrant	Bois	Peinture	C	0,07	
15856					MD	0,08	
	B	Mur	Faïence				Non peint
	C	Mur	Faïence				Non peint
	D	Mur	Faïence				Non peint
	E	Mur	Faïence				Non peint
	F	Mur	Faïence				Non peint
	G	Mur	Faïence				Non peint
15857	Plafond	Plafond	Béton	Peinture	C	0,14	
15858					MD	0,08	
	Plafond	Plafond	Faux-plafond				Non peint
15859	Réseau horizontal	Conduit de fluide	Métal	Peinture	C	0,05	
15860					MD	0,16	
Nombre total d'unités de repérage		12					
Commentaire sur le local		Néant					

COULOIR (14ème)							
-----------------	--	--	--	--	--	--	--

N°	Zone	Unité de repérage	Substrat	Revêtement apparent	Localisation	Résultats (mg/cm²)	Observations
15861	Murs ASC1/ ASC2	Coffrage horizontal	Métal	Peinture	C	0,22	
15862					MD	0,1	
15881	Murs ASC1/ ASC2	Porte Dormant	Métal	Peinture	C	0,09	
15882					MD	0,07	
15883	Murs ASC1/ ASC2	Porte Ouvrant	Métal	Peinture	C	0,04	
15884					MD	0,05	
15873	Murs ASC1/ ASC2	Porte coupe-feu Dormant	Métal	Peinture	C	0,06	
15874					MD	0,09	
15875	Murs ASC1/ ASC2	Porte coupe-feu Ouvrant	Métal	Peinture	C	0,06	
15876					MD	0,09	
15863	Murs ASC3 / ASC4 / monte charge / 130 Local Technique	Coffrage horizontal	Métal	Peinture	C	0,05	
15864					MD	0,04	
15885	Murs ASC3 / ASC4 / monte charge / 130 Local Technique	Porte Dormant	Métal	Peinture	C	0,05	
15886					MD	0,1	
15887	Murs ASC3 / ASC4 / monte charge / 130 Local Technique	Porte Ouvrant	Métal	Peinture	C	0,08	
15888					MD	0,06	
15877	Murs ASC3 / ASC4 / monte charge / 130 Local Technique	Porte coupe-feu Dormant	Métal	Peinture	C	0,11	
15878					MD	0,04	
15879	Murs ASC3 / ASC4 / monte charge / 130 Local Technique	Porte coupe-feu Ouvrant	Métal	Peinture	C	0,24	
15880					MD	0,1	
	Murs bureaux	Porte Dormant	Boit brut				Bois brut
15889	Murs bureaux	Porte Ouvrant	Bois	Peinture	C	0,1	
15890					MD	0,09	
15865	Murs ESC1 / photocopieurs & stock	Coffrage horizontal	Métal	Peinture	C	0,04	
15866					MD	0,04	
15891	Murs ESC1 / photocopieurs & stock	Porte Dormant	Métal	Peinture	C	0,11	
15892					MD	0,1	
15893	Murs ESC1 / photocopieurs & stock	Porte Ouvrant	Métal	Peinture	C	0,06	
15894					MD	0,06	
15867	Murs ESC2 / SAS2	Coffrage horizontal	Métal	Peinture	C	0,08	
15868					MD	0,2	
15895	Murs ESC2 / SAS2	Porte Dormant	Métal	Peinture	C	0,06	
15896					MD	0,18	
15897	Murs ESC2 / SAS2	Porte Ouvrant	Métal	Peinture	C	0,08	
15898					MD	0,12	
15869	Murs Sanitaires	Coffrage horizontal	Métal	Peinture	C	0,06	
15870					MD	0,04	
	Murs Sanitaires	Porte Dormant	PVC				PVC
15899	Murs Sanitaires	Porte Ouvrant	Bois	Peinture	C	0,07	
15900					MD	0,04	
15871	Murs sanitaires / GB6 / GB7 / 107 / GB4 / GB5	Coffrage horizontal	Métal	Peinture	C	0,07	
15872					MD	0,11	
	Murs sanitaires / GB6 / GB7 / 107 / GB4 / GB5	Porte Dormant	PVC				PVC

Plomb

N°	Zone	Unité de repérage	Substrat	Revêtement apparent	Localisation	Résultats (mg/cm²)	Observations
15901	Murs sanitaires / GB6 / GB7 / 107 / GB4 / GB5	Porte Ouvrant	Bois	Peinture	C	0,14	
15902					MD	0,09	
15903	Plafond	Faux plafond	Métal	Peinture	C	0,08	
15904					MD	0,07	
15905	Plafond	Plafond	Béton	Peinture	C	0,06	
15906					MD	0,08	
15913	Toutes zones	Murs ASC1/ ASC2	Métal	Peinture	C	0,05	
15914					MD	0,06	
15915	Toutes zones	Murs ASC3 / ASC4 / monte charge / 130 Local Technique	Métal	Peinture	C	0,05	
15916					MD	0,07	
15907	Toutes zones	Murs bureaux	Plâtre	Peinture	C	0,08	
15908					MD	0,04	
15911	Toutes zones	Murs ESC1 / photocopieurs & stock	Béton + enduit	Peinture	C	0,08	
15912					MD	0,1	
15917	Toutes zones	Murs ESC2 / SAS2	Béton + enduit	Peinture	C	0,08	
15918					MD	0,11	
15919	Toutes zones	Murs Sanitaires	Béton + enduit	Peinture	C	0,1	
15920					MD	0,13	
15909	Toutes zones	Murs sanitaires / GB6 / GB7 / 107 / GB4 / GB5	Plâtre	Peinture	C	0,07	
15910					MD	0,09	
	Toutes zones	Plinthes	Boit brut				Bois brut
Nombre total d'unités de repérage		34					
Commentaire sur le local		Néant					

EXTERIEURS (14ème)							
N°	Zone	Unité de repérage	Substrat	Revêtement apparent	Localisation	Résultats (mg/cm²)	Observations
	Façade	Fenêtres Ouvrant	Aluminium	Peinture			Elément postérieur à 1949
15925	Façade	Fenêtres Allège de fenêtre	Béton	Peinture	C	0,23	
15926					MD	0,1	
	Façade	Fenêtres Dormant	Aluminium	Peinture			Elément postérieur à 1949
15921	Façade	Murs	Béton + enduit	Peinture	C	0,1	
15922					MD	0,04	
15923	Façade	Poteaux	Béton + enduit	Peinture	C	0,1	
15924					MD	0,09	
Nombre total d'unités de repérage		5					
Commentaire sur le local		Néant					

3 (14ème)							
N°	Zone	Unité de repérage	Substrat	Revêtement apparent	Localisation	Résultats (mg/cm²)	Observations
15927	A	Mur	Plâtre	Peinture	C	0,07	

N°	Zone	Unité de repérage	Substrat	Revêtement apparent	Localisation	Résultats (mg/cm²)	Observations
15928					MD	0,23	
	A	Porte Dormant	Boit brut				Bois brut
15939	A	Porte Ouvrant	Bois	Peinture	C	0,05	
15940					MD	0,1	
15929	B	Mur	Plâtre	Peinture	C	0,28	
15930					MD	0,08	
15931	C	Mur	Plâtre	Peinture	C	0,24	
15932					MD	0,07	
	D	Fenêtre Ouvrant	Aluminium	Peinture			Elément postérieur à 1949
	D	Fenêtre Ouvrant	Aluminium	Peinture			Elément postérieur à 1949
15941	D	Fenêtre Allège de fenêtre	Plâtre	Peinture	C	0,08	
15942					MD	0,25	
15943	D	Fenêtre Allège de fenêtre	Plâtre	Peinture	C	0,09	
15944					MD	0,07	
	D	Fenêtre Dormant	Aluminium	Peinture			Elément postérieur à 1949
	D	Fenêtre Dormant	Aluminium	Peinture			Elément postérieur à 1949
15933	D	Mur	Plâtre	Peinture	C	0,06	
15934					MD	0,11	
15935	E	Mur	Plâtre	Peinture	C	0,26	
15936					MD	0,05	
15937	F	Mur	Plâtre	Peinture	C	0,12	
15938					MD	0,1	
15945	Plafond	Plafond	Béton	Peinture	C	0,09	
15946					MD	0,11	
	Plafond	Plafond	Faux-plafond				Non peint
	Toutes zones	Plinthes	Boit brut				Bois brut

Nombre total d'unités de repérage

17

Commentaire sur le local

Néant

4 (14ème)

N°	Zone	Unité de repérage	Substrat	Revêtement apparent	Localisation	Résultats (mg/cm²)	Observations
15947	A	Mur	Plâtre	Peinture	C	0,06	
15948					MD	0,08	
	A	Porte Dormant	Boit brut				Bois brut
15955	A	Porte Ouvrant	Bois	Peinture	C	0,14	
15956					MD	0,01	
15949	B	Mur	Plâtre	Peinture	C	0,1	
15950					MD	0,08	
	C	Fenêtre Ouvrant	Aluminium	Peinture			Elément postérieur à 1949
	C	Fenêtre Ouvrant	Aluminium	Peinture			Elément postérieur à 1949
15957	C	Fenêtre Allège de fenêtre	Plâtre	Peinture	C	0,22	
15958					MD	0,13	

Plomb

N°	Zone	Unité de repérage	Substrat	Revêtement apparent	Localisation	Résultats (mg/cm²)	Observations
15959	C	Fenêtre Allège de fenêtre	Plâtre	Peinture	C	0,21	
15960					MD	0,17	
	C	Fenêtre Dormant	Aluminium	Peinture			Elément postérieur à 1949
	C	Fenêtre Dormant	Aluminium	Peinture			Elément postérieur à 1949
15951	C	Mur	Plâtre	Peinture	C	0,17	
15952					MD	0,08	
15953	D	Mur	Plâtre	Peinture	C	0,1	
15954					MD	0,16	
15961	Plafond	Plafond	Béton	Peinture	C	0,06	
15962					MD	0,06	
	Plafond	Plafond	Faux-plafond				Non peint
15963	Sol	Sol		Dalles de sol	C	0,19	
15964					MD	0,1	
	Toutes zones	Plinthes	Boit brut				Bois brut
Nombre total d'unités de repérage			16				
Commentaire sur le local			Néant				

5 (14ème)							
N°	Zone	Unité de repérage	Substrat	Revêtement apparent	Localisation	Résultats (mg/cm²)	Observations
15965	A	Mur	Plâtre	Peinture	C	0,06	
15966					MD	0,08	
	A	Porte Dormant	Boit brut				Bois brut
15973	A	Porte Ouvrant	Bois	Peinture	C	0,05	
15974					MD	0,1	
15967	B	Mur	Plâtre	Peinture	C	0,21	
15968					MD	0,06	
	C	Fenêtre Ouvrant	Aluminium	Peinture			Elément postérieur à 1949
	C	Fenêtre Ouvrant	Aluminium	Peinture			Elément postérieur à 1949
15975	C	Fenêtre Allège de fenêtre	Plâtre	Peinture	C	0,04	
15976					MD	0,09	
15977	C	Fenêtre Allège de fenêtre	Plâtre	Peinture	C	0,09	
15978					MD	0,1	
	C	Fenêtre Dormant	Aluminium	Peinture			Elément postérieur à 1949
	C	Fenêtre Dormant	Aluminium	Peinture			Elément postérieur à 1949
15969	C	Mur	Plâtre	Peinture	C	0,08	
15970					MD	0,1	
15971	D	Mur	Plâtre	Peinture	C	0,07	
15972					MD	0,05	
15979	Plafond	Plafond	Béton	Peinture	C	0,2	
15980					MD	0,09	
	Plafond	Plafond	Faux-plafond				Non peint
15981	Sol	Sol		Dalles de sol	C	0,09	

Plomb

N°	Zone	Unité de repérage	Substrat	Revêtement apparent	Localisation	Résultats (mg/cm²)	Observations
15982					MD	0,26	
	Toutes zones	Plinthes	Boit brut				Bois brut
Nombre total d'unités de repérage		16					
Commentaire sur le local		Néant					

7 (14ème)							
N°	Zone	Unité de repérage	Substrat	Revêtement apparent	Localisation	Résultats (mg/cm²)	Observations
15983	A	Mur	Plâtre	Peinture	C	0,08	
15984					MD	0,09	
	A	Porte Dormant	Boit brut				Bois brut
15991	A	Porte Ouvrant	Bois	Peinture	C	0,12	
15992					MD	0,2	
15985	B	Mur	Plâtre	Peinture	C	0,08	
15986					MD	0,06	
	C	Fenêtre Ouvrant	Aluminium	Peinture			Elément postérieur à 1949
	C	Fenêtre Ouvrant	Aluminium	Peinture			Elément postérieur à 1949
15993	C	Fenêtre Allège de fenêtre	Plâtre	Peinture	C	0,27	
15994					MD	0,06	
15995	C	Fenêtre Allège de fenêtre	Plâtre	Peinture	C	0,09	
15996					MD	0,18	
	C	Fenêtre Dormant	Aluminium	Peinture			Elément postérieur à 1949
	C	Fenêtre Dormant	Aluminium	Peinture			Elément postérieur à 1949
15987	C	Mur	Plâtre	Peinture	C	0,08	
15988					MD	0,05	
15989	D	Mur	Plâtre	Peinture	C	0,11	
15990					MD	0,11	
15997	Plafond	Plafond	Béton	Peinture	C	0,11	
15998					MD	0,1	
	Plafond	Plafond	Faux-plafond				Non peint
15999	Sol	Sol		Dalles de sol	C	0,04	
16000					MD	0,13	
	Toutes zones	Plinthes	Boit brut				Bois brut
Nombre total d'unités de repérage		16					
Commentaire sur le local		Néant					

9 (14ème)							
N°	Zone	Unité de repérage	Substrat	Revêtement apparent	Localisation	Résultats (mg/cm²)	Observations
16001	A	Mur	Plâtre	Peinture	C	0,07	

N°	Zone	Unité de repérage	Substrat	Revêtement apparent	Localisation	Résultats (mg/cm²)	Observations
16002					MD	0,24	
	A	Porte Dormant	Boit brut				Bois brut
16009	A	Porte Ouvrant	Bois	Peinture	C	0,08	
16010					MD	0,1	
16003	B	Mur	Plâtre	Peinture	C	0,13	
16004					MD	0,05	
	C	Fenêtre Ouvrant	Aluminium	Peinture			Elément postérieur à 1949
	C	Fenêtre Ouvrant	Aluminium	Peinture			Elément postérieur à 1949
16011	C	Fenêtre Allège de fenêtre	Plâtre	Peinture	C	0,08	
16012					MD	0,09	
16013	C	Fenêtre Allège de fenêtre	Plâtre	Peinture	C	0,05	
16014					MD	0,13	
	C	Fenêtre Dormant	Aluminium	Peinture			Elément postérieur à 1949
	C	Fenêtre Dormant	Aluminium	Peinture			Elément postérieur à 1949
16005	C	Mur	Plâtre	Peinture	C	0,09	
16006					MD	0,04	
16007	D	Mur	Plâtre	Peinture	C	0,1	
16008					MD	0,05	
16015	Plafond	Plafond	Béton	Peinture	C	0,21	
16016					MD	0,1	
	Plafond	Plafond	Faux-plafond				Non peint
16017	Sol	Sol		Dalles de sol	C	0,05	
16018					MD	0,17	
	Toutes zones	Plinthes	Boit brut				Bois brut

Nombre total d'unités de repérage

16

Commentaire sur le local

Néant

11 (14ème)

N°	Zone	Unité de repérage	Substrat	Revêtement apparent	Localisation	Résultats (mg/cm²)	Observations
16019	A	Mur	Plâtre	Peinture	C	0,04	
16020					MD	0,04	
	A	Porte Dormant	Boit brut				Bois brut
16027	A	Porte Ouvrant	Bois	Peinture	C	0,04	
16028					MD	0,03	
16021	B	Mur	Plâtre	Peinture	C	0,06	
16022					MD	0,05	
	C	Fenêtre Ouvrant	Aluminium	Peinture			Elément postérieur à 1949
	C	Fenêtre Ouvrant	Aluminium	Peinture			Elément postérieur à 1949
	C	Fenêtre Ouvrant	Aluminium	Peinture			Elément postérieur à 1949
16029	C	Fenêtre Allège de fenêtre	Plâtre	Peinture	C	0,09	
16030					MD	0,03	
16031	C	Fenêtre Allège de fenêtre	Plâtre	Peinture	C	0,14	

Plomb

N°	Zone	Unité de repérage	Substrat	Revêtement apparent	Localisation	Résultats (mg/cm²)	Observations
16032					MD	0,08	
16033	C	Fenêtre Allège de fenêtre	Plâtre	Peinture	C	0,22	
16034					MD	0,05	
	C	Fenêtre Dormant	Aluminium	Peinture			Elément postérieur à 1949
	C	Fenêtre Dormant	Aluminium	Peinture			Elément postérieur à 1949
	C	Fenêtre Dormant	Aluminium	Peinture			Elément postérieur à 1949
16023	C	Mur	Plâtre	Peinture	C	0,1	
16024					MD	0,07	
16025	D	Mur	Plâtre	Peinture	C	0,06	
16026					MD	0,04	
16035	Plafond	Plafond	Béton	Peinture	C	0,05	
16036					MD	0,09	
	Plafond	Plafond	Faux-plafond				Non peint
16037	Sol	Sol		Dalles de sol	C	0,09	
16038					MD	0,06	
	Toutes zones	Plinthes	Boit brut				Bois brut
Nombre total d'unités de repérage		19					
Commentaire sur le local		Néant					

14 (14ème)							
N°	Zone	Unité de repérage	Substrat	Revêtement apparent	Localisation	Résultats (mg/cm²)	Observations
16039	A	Mur	Plâtre	Peinture	C	0,07	
16040					MD	0,01	
	A	Porte Dormant	Boit brut				Bois brut
16047	A	Porte Ouvrant	Bois	Peinture	C	0,08	
16048					MD	0,09	
16041	B	Mur	Plâtre	Peinture	C	0,07	
16042					MD	0,1	
	C	Fenêtre Ouvrant	Aluminium	Peinture			Elément postérieur à 1949
	C	Fenêtre Ouvrant	Aluminium	Peinture			Elément postérieur à 1949
	C	Fenêtre Ouvrant	Aluminium	Peinture			Elément postérieur à 1949
16049	C	Fenêtre Allège de fenêtre	Plâtre	Peinture	C	0,26	
16050					MD	0,07	
16051	C	Fenêtre Allège de fenêtre	Plâtre	Peinture	C	0,1	
16052					MD	0,08	
16053	C	Fenêtre Allège de fenêtre	Plâtre	Peinture	C	0,06	
16054					MD	0,05	
	C	Fenêtre Dormant	Aluminium	Peinture			Elément postérieur à 1949
	C	Fenêtre Dormant	Aluminium	Peinture			Elément postérieur à 1949
	C	Fenêtre Dormant	Aluminium	Peinture			Elément postérieur à 1949
16043	C	Mur	Plâtre	Peinture	C	0,07	
16044					MD	0,05	

Plomb

N°	Zone	Unité de repérage	Substrat	Revêtement apparent	Localisation	Résultats (mg/cm²)	Observations
16045	D	Mur	Plâtre	Peinture	C	0,09	
16046					MD	0,14	
16055	Plafond	Plafond	Béton	Peinture	C	0,11	
16056					MD	0,05	
	Plafond	Plafond	Faux-plafond				Non peint
16057	Sol	Sol		Dalles de sol	C	0,05	
16058					MD	0,27	
	Toutes zones	Plinthes	Boit brut				Bois brut
Nombre total d'unités de repérage		19					
Commentaire sur le local		Néant					

17 (14ème)

N°	Zone	Unité de repérage	Substrat	Revêtement apparent	Localisation	Résultats (mg/cm²)	Observations
16059	A	Mur	Plâtre	Peinture	C	0,18	
16060					MD	0,09	
	A	Porte Dormant	Boit brut				Bois brut
16067	A	Porte Ouvrant	Bois	Peinture	C	0,08	
16068					MD	0,07	
16061	B	Mur	Plâtre	Peinture	C	0,04	
16062					MD	0,09	
	C	Fenêtre Ouvrant	Aluminium	Peinture			Elément postérieur à 1949
	C	Fenêtre Ouvrant	Aluminium	Peinture			Elément postérieur à 1949
16069	C	Fenêtre Allège de fenêtre	Plâtre	Peinture	C	0,2	
16070					MD	0,06	
16071	C	Fenêtre Allège de fenêtre	Plâtre	Peinture	C	0,03	
16072					MD	0,08	
	C	Fenêtre Dormant	Aluminium	Peinture			Elément postérieur à 1949
	C	Fenêtre Dormant	Aluminium	Peinture			Elément postérieur à 1949
16063	C	Mur	Plâtre	Peinture	C	0,03	
16064					MD	0,1	
16065	D	Mur	Plâtre	Peinture	C	0,07	
16066					MD	0,09	
16073	Plafond	Plafond	Béton	Peinture	C	0,1	
16074					MD	0,08	
	Plafond	Plafond	Faux-plafond				Non peint
16075	Sol	Sol		Dalles de sol	C	0,07	
16076					MD	0,04	
	Toutes zones	Plinthes	Boit brut				Bois brut
Nombre total d'unités de repérage		16					
Commentaire sur le local		Néant					

20 (14ème)

N°	Zone	Unité de repérage	Substrat	Revêtement apparent	Localisation	Résultats (mg/cm²)	Observations
16077	A	Mur	Plâtre	Peinture	C	0,1	
16078					MD	0,11	
	A	Porte Dormant	Boit brut				Bois brut
16085	A	Porte Ouvrant	Bois	Peinture	C	0,04	
16086					MD	0,04	
16079	B	Mur	Plâtre	Peinture	C	0,06	
16080					MD	0,06	
	C	Fenêtre Ouvrant	Aluminium	Peinture			Elément postérieur à 1949
	C	Fenêtre Ouvrant	Aluminium	Peinture			Elément postérieur à 1949
16087	C	Fenêtre Allège de fenêtre	Plâtre	Peinture	C	0,18	
16088					MD	0,22	
16089	C	Fenêtre Allège de fenêtre	Plâtre	Peinture	C	0,04	
16090					MD	0,1	
	C	Fenêtre Dormant	Aluminium	Peinture			Elément postérieur à 1949
	C	Fenêtre Dormant	Aluminium	Peinture			Elément postérieur à 1949
16081	C	Mur	Plâtre	Peinture	C	0,06	
16082					MD	0,04	
16083	D	Mur	Plâtre	Peinture	C	0,09	
16084					MD	0,08	
16091	Plafond	Plafond	Béton	Peinture	C	0,04	
16092					MD	0,11	
	Plafond	Plafond	Faux-plafond				Non peint
16093	Sol	Sol		Dalles de sol	C	0,05	
16094					MD	0,22	
	Toutes zones	Plinthes	Boit brut				Bois brut

Nombre total d'unités de repérage	16
Commentaire sur le local	Néant

21 (14ème)							
N°	Zone	Unité de repérage	Substrat	Revêtement apparent	Localisation	Résultats (mg/cm²)	Observations
16095	A	Mur	Plâtre	Peinture	C	0,04	
16096					MD	0,09	
	A	Porte Dormant	Boit brut				Bois brut
16103	A	Porte Ouvrant	Bois	Peinture	C	0,08	
16104					MD	0,07	
16097	B	Mur	Plâtre	Peinture	C	0,05	
16098					MD	0,06	
	C	Fenêtre Ouvrant	Aluminium	Peinture			Elément postérieur à 1949
	C	Fenêtre Ouvrant	Aluminium	Peinture			Elément postérieur à 1949
16105	C	Fenêtre Allège de fenêtre	Plâtre	Peinture	C	0,08	
16106					MD	0,04	
16107	C	Fenêtre Allège de fenêtre	Plâtre	Peinture	C	0,09	

Plomb

N°	Zone	Unité de repérage	Substrat	Revêtement apparent	Localisation	Résultats (mg/cm²)	Observations
16108					MD	0,09	
	C	Fenêtre Dormant	Aluminium	Peinture			Elément postérieur à 1949
	C	Fenêtre Dormant	Aluminium	Peinture			Elément postérieur à 1949
16099	C	Mur	Plâtre	Peinture	C	0,25	
16100					MD	0,23	
16101	D	Mur	Plâtre	Peinture	C	0,14	
16102					MD	0,05	
16109	Plafond	Plafond	Béton	Peinture	C	0,08	
16110					MD	0,1	
	Plafond	Plafond	Faux-plafond				Non peint
16111	Sol	Sol		Dalles de sol	C	0,1	
16112					MD	0,06	
	Toutes zones	Plinthes	Boit brut				Bois brut

Nombre total d'unités de repérage

16

Commentaire sur le local

Néant

23 (14ème)

N°	Zone	Unité de repérage	Substrat	Revêtement apparent	Localisation	Résultats (mg/cm²)	Observations
16113	A	Mur	Plâtre	Peinture	C	0,04	
16114					MD	0,01	
	A	Porte Dormant	Boit brut				Bois brut
16121	A	Porte Ouvrant	Bois	Peinture	C	0,08	
16122					MD	0,1	
16115	B	Mur	Plâtre	Peinture	C	0,1	
16116					MD	0,1	
	C	Fenêtre Ouvrant	Aluminium	Peinture			Elément postérieur à 1949
	C	Fenêtre Ouvrant	Aluminium	Peinture			Elément postérieur à 1949
16123	C	Fenêtre Allège de fenêtre	Plâtre	Peinture	C	0,11	
16124					MD	0,11	
16125	C	Fenêtre Allège de fenêtre	Plâtre	Peinture	C	0,05	
16126					MD	0,07	
	C	Fenêtre Dormant	Aluminium	Peinture			Elément postérieur à 1949
	C	Fenêtre Dormant	Aluminium	Peinture			Elément postérieur à 1949
16117	C	Mur	Plâtre	Peinture	C	0,09	
16118					MD	0,06	
16119	D	Mur	Plâtre	Peinture	C	0,21	
16120					MD	0,07	
16127	Plafond	Plafond	Béton	Peinture	C	0,1	
16128					MD	0,08	
	Plafond	Plafond	Faux-plafond				Non peint
16129	Sol	Sol		Dalles de sol	C	0,05	
16130					MD	0,06	

Plomb

N°	Zone	Unité de repérage	Substrat	Revêtement apparent	Localisation	Résultats (mg/cm²)	Observations
	Toutes zones	Plinthes	Boit brut				Bois brut
Nombre total d'unités de repérage		16					
Commentaire sur le local		Néant					

27 (14ème)

N°	Zone	Unité de repérage	Substrat	Revêtement apparent	Localisation	Résultats (mg/cm²)	Observations
16131	A	Mur	Plâtre	Peinture	C	0,07	
16132					MD	0,11	
	A	Porte Dormant	Boit brut				Bois brut
16139	A	Porte Ouvrant	Bois	Peinture	C	0,14	
16140					MD	0,05	
16133	B	Mur	Plâtre	Peinture	C	0,06	
16134					MD	0,07	
	C	Fenêtre Ouvrant	Aluminium	Peinture			Elément postérieur à 1949
	C	Fenêtre Ouvrant	Aluminium	Peinture			Elément postérieur à 1949
	C	Fenêtre Ouvrant	Aluminium	Peinture			Elément postérieur à 1949
	C	Fenêtre Ouvrant	Aluminium	Peinture			Elément postérieur à 1949
16141	C	Fenêtre Allège de fenêtre	Plâtre	Peinture	C	0,07	
16142					MD	0,08	
16143	C	Fenêtre Allège de fenêtre	Plâtre	Peinture	C	0,11	
16144					MD	0,04	
16145	C	Fenêtre Allège de fenêtre	Plâtre	Peinture	C	0,06	
16146					MD	0,12	
16147	C	Fenêtre Allège de fenêtre	Plâtre	Peinture	C	0,09	
16148					MD	0,08	
	C	Fenêtre Dormant	Aluminium	Peinture			Elément postérieur à 1949
	C	Fenêtre Dormant	Aluminium	Peinture			Elément postérieur à 1949
	C	Fenêtre Dormant	Aluminium	Peinture			Elément postérieur à 1949
	C	Fenêtre Dormant	Aluminium	Peinture			Elément postérieur à 1949
16135	C	Mur	Plâtre	Peinture	C	0,07	
16136					MD	0,05	
16137	D	Mur	Plâtre	Peinture	C	0,09	
16138					MD	0,1	
16149	Plafond	Plafond	Béton	Peinture	C	0,06	
16150					MD	0,05	
	Plafond	Plafond	Faux-plafond				Non peint
	Toutes zones	Plinthes	Boit brut				Bois brut
Nombre total d'unités de repérage		21					
Commentaire sur le local		Néant					

29 (14ème)

N°	Zone	Unité de repérage	Substrat	Revêtement apparent	Localisation	Résultats (mg/cm²)	Observations
16151	A	Mur	Plâtre	Peinture	C	0,16	
16152					MD	0,06	
	A	Porte Dormant	Boit brut				Bois brut
16159	A	Porte Ouvrant	Bois	Peinture	C	0,04	
16160					MD	0,04	
16153	B	Mur	Plâtre	Peinture	C	0,05	
16154					MD	0,06	
	C	Fenêtre Ouvrant	Aluminium	Peinture			Elément postérieur à 1949
	C	Fenêtre Ouvrant	Aluminium	Peinture			Elément postérieur à 1949
	C	Fenêtre Ouvrant	Aluminium	Peinture			Elément postérieur à 1949
16161	C	Fenêtre Allège de fenêtre	Plâtre	Peinture	C	0,12	
16162					MD	0,13	
16163	C	Fenêtre Allège de fenêtre	Plâtre	Peinture	C	0,05	
16164					MD	0,09	
16165	C	Fenêtre Allège de fenêtre	Plâtre	Peinture	C	0,1	
16166					MD	0,07	
	C	Fenêtre Dormant	Aluminium	Peinture			Elément postérieur à 1949
	C	Fenêtre Dormant	Aluminium	Peinture			Elément postérieur à 1949
	C	Fenêtre Dormant	Aluminium	Peinture			Elément postérieur à 1949
16155	C	Mur	Plâtre	Peinture	C	0,04	
16156					MD	0,07	
16157	D	Mur	Plâtre	Peinture	C	0,05	
16158					MD	0,04	
16167	Plafond	Plafond	Béton	Peinture	C	0,05	
16168					MD	0,06	
	Plafond	Plafond	Faux-plafond				Non peint
16169	Sol	Sol		Dalles de sol	C	0,18	
16170					MD	0,1	
	Toutes zones	Plinthes	Boit brut				Bois brut

Nombre total d'unités de repérage	19
Commentaire sur le local	Néant

32 (14ème)							
N°	Zone	Unité de repérage	Substrat	Revêtement apparent	Localisation	Résultats (mg/cm²)	Observations
16171	A	Mur	Plâtre	Peinture	C	0,02	
16172					MD	0,08	
	A	Porte Dormant	Boit brut				Bois brut
16179	A	Porte Ouvrant	Bois	Peinture	C	0,1	
16180					MD	0,09	
16173	B	Mur	Plâtre	Peinture	C	0,07	
16174					MD	0,06	
	C	Fenêtre Ouvrant	Aluminium	Peinture			Elément postérieur à 1949

Plomb

N°	Zone	Unité de repérage	Substrat	Revêtement apparent	Localisation	Résultats (mg/cm²)	Observations
	C	Fenêtre Ouvrant	Aluminium	Peinture			Elément postérieur à 1949
	C	Fenêtre Ouvrant	Aluminium	Peinture			Elément postérieur à 1949
16181	C	Fenêtre Allège de fenêtre	Plâtre	Peinture	C	0,25	
16182					MD	0,07	
16183	C	Fenêtre Allège de fenêtre	Plâtre	Peinture	C	0,04	
16184					MD	0,05	
16185	C	Fenêtre Allège de fenêtre	Plâtre	Peinture	C	0,08	
16186					MD	0,22	
	C	Fenêtre Dormant	Aluminium	Peinture			Elément postérieur à 1949
	C	Fenêtre Dormant	Aluminium	Peinture			Elément postérieur à 1949
	C	Fenêtre Dormant	Aluminium	Peinture			Elément postérieur à 1949
16175	C	Mur	Plâtre	Peinture	C	0,07	
16176					MD	0,18	
16177	D	Mur	Plâtre	Peinture	C	0,09	
16178					MD	0,07	
16187	Plafond	Plafond	Béton	Peinture	C	0,07	
16188					MD	0,08	
	Plafond	Plafond	Faux-plafond				Non peint
16189	Sol	Sol		Dalles de sol	C	0,04	
16190					MD	0,06	
	Toutes zones	Plinthes	Boit brut				Bois brut

Nombre total d'unités de repérage

19

Commentaire sur le local

Néant

37 (14ème)

N°	Zone	Unité de repérage	Substrat	Revêtement apparent	Localisation	Résultats (mg/cm²)	Observations
16191	A	Mur	Plâtre	Peinture	C	0,08	
16192					MD	0,06	
	A	Porte Dormant	Boit brut				Bois brut
16199	A	Porte Ouvrant	Bois	Peinture	C	0,26	
16200					MD	0,24	
16193	B	Mur	Plâtre	Peinture	C	0,1	
16194					MD	0,06	
	C	Fenêtre Ouvrant	Aluminium	Peinture			Elément postérieur à 1949
	C	Fenêtre Ouvrant	Aluminium	Peinture			Elément postérieur à 1949
16201	C	Fenêtre Allège de fenêtre	Plâtre	Peinture	C	0,06	
16202					MD	0,11	
16203	C	Fenêtre Allège de fenêtre	Plâtre	Peinture	C	0,11	
16204					MD	0,1	
	C	Fenêtre Dormant	Aluminium	Peinture			Elément postérieur à 1949
	C	Fenêtre Dormant	Aluminium	Peinture			Elément postérieur à 1949
16195	C	Mur	Plâtre	Peinture	C	0,05	

Plomb

N°	Zone	Unité de repérage	Substrat	Revêtement apparent	Localisation	Résultats (mg/cm²)	Observations
16196					MD	0,05	
16197	D	Mur	Plâtre	Peinture	C	0,05	
16198					MD	0,08	
16205	Plafond	Plafond	Béton	Peinture	C	0,07	
16206					MD	0,04	
	Plafond	Plafond	Faux-plafond				Non peint
16207	Sol	Sol		Dalles de sol	C	0,08	
16208					MD	0,11	
	Toutes zones	Plinthes	Boit brut				Bois brut
Nombre total d'unités de repérage		16					
Commentaire sur le local		Néant					

39 (14ème)							
N°	Zone	Unité de repérage	Substrat	Revêtement apparent	Localisation	Résultats (mg/cm²)	Observations
16209	A	Mur	Plâtre	Peinture	C	0,2	
16210					MD	0,27	
	A	Porte Dormant	Boit brut				Bois brut
16217	A	Porte Ouvrant	Bois	Peinture	C	0,09	
16218					MD	0,07	
16211	B	Mur	Plâtre	Peinture	C	0,07	
16212					MD	0,07	
	C	Fenêtre Ouvrant	Aluminium	Peinture			Elément postérieur à 1949
	C	Fenêtre Ouvrant	Aluminium	Peinture			Elément postérieur à 1949
16219	C	Fenêtre Allège de fenêtre	Plâtre	Peinture	C	0,05	
16220					MD	0,27	
16221	C	Fenêtre Allège de fenêtre	Plâtre	Peinture	C	0,05	
16222					MD	0,09	
	C	Fenêtre Dormant	Aluminium	Peinture			Elément postérieur à 1949
	C	Fenêtre Dormant	Aluminium	Peinture			Elément postérieur à 1949
16213	C	Mur	Plâtre	Peinture	C	0,1	
16214					MD	0,08	
16215	D	Mur	Plâtre	Peinture	C	0,05	
16216					MD	0,14	
16223	Plafond	Plafond	Béton	Peinture	C	0,1	
16224					MD	0,04	
	Plafond	Plafond	Faux-plafond				Non peint
16225	Sol	Sol		Dalles de sol	C	0,07	
16226					MD	0,06	
	Toutes zones	Plinthes	Boit brut				Bois brut
Nombre total d'unités de repérage		16					
Commentaire sur le local		Néant					

41 (14ème)							
N°	Zone	Unité de repérage	Substrat	Revêtement apparent	Localisation	Résultats (mg/cm²)	Observations
16227	A	Mur	Plâtre	Peinture	C	0,07	
16228					MD	0,07	
	A	Porte Dormant	Boit brut				Bois brut
16235	A	Porte Ouvrant	Bois	Peinture	C	0,05	
16236					MD	0,1	
16229	B	Mur	Plâtre	Peinture	C	0,05	
16230					MD	0,07	
	C	Fenêtre Ouvrant	Aluminium	Peinture			Elément postérieur à 1949
	C	Fenêtre Ouvrant	Aluminium	Peinture			Elément postérieur à 1949
	C	Fenêtre Ouvrant	Aluminium	Peinture			Elément postérieur à 1949
16237	C	Fenêtre Allège de fenêtre	Plâtre	Peinture	C	0,2	
16238					MD	0,06	
16239	C	Fenêtre Allège de fenêtre	Plâtre	Peinture	C	0,08	
16240					MD	0,23	
16241	C	Fenêtre Allège de fenêtre	Plâtre	Peinture	C	0,11	
16242					MD	0,07	
	C	Fenêtre Dormant	Aluminium	Peinture			Elément postérieur à 1949
	C	Fenêtre Dormant	Aluminium	Peinture			Elément postérieur à 1949
	C	Fenêtre Dormant	Aluminium	Peinture			Elément postérieur à 1949
16231	C	Mur	Plâtre	Peinture	C	0,04	
16232					MD	0,1	
16233	D	Mur	Plâtre	Peinture	C	0,07	
16234					MD	0,1	
16243	Plafond	Plafond	Béton	Peinture	C	0,08	
16244					MD	0,09	
	Plafond	Plafond	Faux-plafond				Non peint
16245	Sol	Sol		Dalles de sol	C	0,06	
16246					MD	0,04	
	Toutes zones	Plinthes	Boit brut				Bois brut
Nombre total d'unités de repérage			19				
Commentaire sur le local			Néant				

42 (14ème)							
N°	Zone	Unité de repérage	Substrat	Revêtement apparent	Localisation	Résultats (mg/cm²)	Observations
16247	A	Mur	Plâtre	Peinture	C	0,05	
16248					MD	0,09	
	A	Porte Dormant	Boit brut				Bois brut
16255	A	Porte Ouvrant	Bois	Peinture	C	0,18	
16256					MD	0,02	
16249	B	Mur	Plâtre	Peinture	C	0,1	
16250					MD	0,04	

Plomb

N°	Zone	Unité de repérage	Substrat	Revêtement apparent	Localisation	Résultats (mg/cm²)	Observations
16251	C	Mur	Plâtre	Peinture	C	0,06	
16252					MD	0,08	
16253	D	Mur	Plâtre	Peinture	C	0,05	
16254					MD	0,07	
16257	Plafond	Plafond	Béton	Peinture	C	0,09	
16258					MD	0,07	
	Plafond	Plafond	Faux-plafond				Non peint
16259	Sol	Sol		Dalles de sol	C	0,08	
16260					MD	0,07	
	Toutes zones	Plinthes	Boit brut				Bois brut
Nombre total d'unités de repérage			10				
Commentaire sur le local			Néant				

44 (14ème)							
N°	Zone	Unité de repérage	Substrat	Revêtement apparent	Localisation	Résultats (mg/cm²)	Observations
16261	A	Mur	Plâtre	Peinture	C	0,07	
16262					MD	0,04	
	A	Porte Dormant	Boit brut				Bois brut
16269	A	Porte Ouvrant	Bois	Peinture	C	0,09	
16270					MD	0,11	
16263	B	Mur	Plâtre	Peinture	C	0,07	
16264					MD	0,08	
	C	Fenêtre Ouvrant	Aluminium	Peinture			Elément postérieur à 1949
	C	Fenêtre Ouvrant	Aluminium	Peinture			Elément postérieur à 1949
16271	C	Fenêtre Allège de fenêtre	Plâtre	Peinture	C	0,03	
16272					MD	0,18	
16273	C	Fenêtre Allège de fenêtre	Plâtre	Peinture	C	0,08	
16274					MD	0,19	
	C	Fenêtre Dormant	Aluminium	Peinture			Elément postérieur à 1949
	C	Fenêtre Dormant	Aluminium	Peinture			Elément postérieur à 1949
16265	C	Mur	Plâtre	Peinture	C	0,08	
16266					MD	0,09	
16267	D	Mur	Plâtre	Peinture	C	0,12	
16268					MD	0,07	
16275	Plafond	Plafond	Béton	Peinture	C	0,1	
16276					MD	0,08	
	Plafond	Plafond	Faux-plafond				Non peint
16277	Sol	Sol		Dalles de sol	C	0,06	
16278					MD	0,04	
	Toutes zones	Plinthes	Boit brut				Bois brut
Nombre total d'unités de repérage			16				

Plomb

Commentaire sur le local	Néant
--------------------------	-------

47 (14ème)							
N°	Zone	Unité de repérage	Substrat	Revêtement apparent	Localisation	Résultats (mg/cm²)	Observations
16279	A	Mur	Plâtre	Peinture	C	0,09	
16280					MD	0,08	
	A	Porte Dormant	Boit brut				Bois brut
16287	A	Porte Ouvrant	Bois	Peinture	C	0,08	
16288					MD	0,07	
16281	B	Mur	Plâtre	Peinture	C	0,11	
16282					MD	0,08	
	C	Fenêtre Ouvrant	Aluminium	Peinture			Elément postérieur à 1949
	C	Fenêtre Ouvrant	Aluminium	Peinture			Elément postérieur à 1949
16289	C	Fenêtre Allège de fenêtre	Plâtre	Peinture	C	0,1	
16290					MD	0,09	
16291	C	Fenêtre Allège de fenêtre	Plâtre	Peinture	C	0,23	
16292					MD	0,05	
	C	Fenêtre Dormant	Aluminium	Peinture			Elément postérieur à 1949
	C	Fenêtre Dormant	Aluminium	Peinture			Elément postérieur à 1949
16283	C	Mur	Plâtre	Peinture	C	0,24	
16284					MD	0,12	
16285	D	Mur	Plâtre	Peinture	C	0,08	
16286					MD	0,11	
16293	Plafond	Plafond	Béton	Peinture	C	0,09	
16294					MD	0,11	
	Plafond	Plafond	Faux-plafond				Non peint
16295	Sol	Sol		Dalles de sol	C	0,11	
16296					MD	0,11	
	Toutes zones	Plinthes	Boit brut				Bois brut
Nombre total d'unités de repérage		16					
Commentaire sur le local		Néant					

50 (14ème)							
N°	Zone	Unité de repérage	Substrat	Revêtement apparent	Localisation	Résultats (mg/cm²)	Observations
16297	A	Mur	Plâtre	Peinture	C	0,06	
16298					MD	0,05	
	A	Porte Dormant	Boit brut				Bois brut
16305	A	Porte Ouvrant	Bois	Peinture	C	0,25	
16306					MD	0,11	
16299	B	Mur	Plâtre	Peinture	C	0,09	
16300					MD	0,09	
	C	Fenêtre Ouvrant	Aluminium	Peinture			Elément postérieur à 1949
	C	Fenêtre Ouvrant	Aluminium	Peinture			Elément postérieur à 1949

N°	Zone	Unité de repérage	Substrat	Revêtement apparent	Localisation	Résultats (mg/cm²)	Observations
	C	Fenêtre Ouvrant	Aluminium	Peinture			Elément postérieur à 1949
16307	C	Fenêtre Allège de fenêtre	Plâtre	Peinture	C	0,07	
16308					MD	0,06	
16309	C	Fenêtre Allège de fenêtre	Plâtre	Peinture	C	0,09	
16310					MD	0,06	
16311	C	Fenêtre Allège de fenêtre	Plâtre	Peinture	C	0,23	
16312					MD	0,07	
	C	Fenêtre Dormant	Aluminium	Peinture			Elément postérieur à 1949
	C	Fenêtre Dormant	Aluminium	Peinture			Elément postérieur à 1949
	C	Fenêtre Dormant	Aluminium	Peinture			Elément postérieur à 1949
16301	C	Mur	Plâtre	Peinture	C	0,1	
16302					MD	0,05	
16303	D	Mur	Plâtre	Peinture	C	0,25	
16304					MD	0,16	
16313	Plafond	Plafond	Béton	Peinture	C	0,1	
16314					MD	0,07	
	Plafond	Plafond	Faux-plafond				Non peint
16315	Sol	Sol		Dalles de sol	C	0,2	
16316					MD	0,09	
	Toutes zones	Plinthes	Boit brut				Bois brut

Nombre total d'unités de repérage

19

Commentaire sur le local

Néant

51 (14ème)

N°	Zone	Unité de repérage	Substrat	Revêtement apparent	Localisation	Résultats (mg/cm²)	Observations
16317	A	Mur	Plâtre	Peinture	C	0,04	
16318					MD	0,1	
	A	Porte Dormant	Boit brut				Bois brut
16325	A	Porte Ouvrant	Bois	Peinture	C	0,03	
16326					MD	0,08	
16319	B	Mur	Plâtre	Peinture	C	0,05	
16320					MD	0,09	
	C	Fenêtre Ouvrant	Aluminium	Peinture			Elément postérieur à 1949
	C	Fenêtre Ouvrant	Aluminium	Peinture			Elément postérieur à 1949
16327	C	Fenêtre Allège de fenêtre	Plâtre	Peinture	C	0,07	
16328					MD	0,23	
16329	C	Fenêtre Allège de fenêtre	Plâtre	Peinture	C	0,09	
16330					MD	0,06	
	C	Fenêtre Dormant	Aluminium	Peinture			Elément postérieur à 1949
	C	Fenêtre Dormant	Aluminium	Peinture			Elément postérieur à 1949
16321	C	Mur	Plâtre	Peinture	C	0,21	
16322					MD	0,11	

Plomb

N°	Zone	Unité de repérage	Substrat	Revêtement apparent	Localisation	Résultats (mg/cm²)	Observations
16323	D	Mur	Plâtre	Peinture	C	0,09	
16324					MD	0,06	
16331	Plafond	Plafond	Béton	Peinture	C	0,05	
16332					MD	0,11	
	Plafond	Plafond	Faux-plafond				Non peint
16333	Sol	Sol		Dalles de sol	C	0,1	
16334					MD	0,07	
	Toutes zones	Plinthes	Boit brut				Bois brut
Nombre total d'unités de repérage		16					
Commentaire sur le local		Néant					

53 (14ème)

N°	Zone	Unité de repérage	Substrat	Revêtement apparent	Localisation	Résultats (mg/cm²)	Observations
16335	A	Mur	Plâtre	Peinture	C	0,07	
16336					MD	0,1	
	A	Porte Dormant	Boit brut				Bois brut
16343	A	Porte Ouvrant	Bois	Peinture	C	0,18	
16344					MD	0,19	
16337	B	Mur	Plâtre	Peinture	C	0,04	
16338					MD	0,09	
	C	Fenêtre Ouvrant	Aluminium	Peinture			Elément postérieur à 1949
	C	Fenêtre Ouvrant	Aluminium	Peinture			Elément postérieur à 1949
16345	C	Fenêtre Allège de fenêtre	Plâtre	Peinture	C	0,25	
16346					MD	0,2	
16347	C	Fenêtre Allège de fenêtre	Plâtre	Peinture	C	0,14	
16348					MD	0,06	
	C	Fenêtre Dormant	Aluminium	Peinture			Elément postérieur à 1949
	C	Fenêtre Dormant	Aluminium	Peinture			Elément postérieur à 1949
16339	C	Mur	Plâtre	Peinture	C	0,08	
16340					MD	0,16	
16341	D	Mur	Plâtre	Peinture	C	0,17	
16342					MD	0,05	
16349	Plafond	Plafond	Béton	Peinture	C	0,1	
16350					MD	0,05	
	Plafond	Plafond	Faux-plafond				Non peint
16351	Sol	Sol		Dalles de sol	C	0,09	
16352					MD	0,08	
	Toutes zones	Plinthes	Boit brut				Bois brut
Nombre total d'unités de repérage		16					
Commentaire sur le local		Néant					

55 (14ème)

N°	Zone	Unité de repérage	Substrat	Revêtement apparent	Localisation	Résultats (mg/cm²)	Observations
16353	A	Mur	Plâtre	Peinture	C	0,06	
16354					MD	0,11	
	A	Porte Dormant	Boit brut				Bois brut
16361	A	Porte Ouvrant	Bois	Peinture	C	0,19	
16362					MD	0,05	
16355	B	Mur	Plâtre	Peinture	C	0,11	
16356					MD	0,07	
	C	Fenêtre Ouvrant	Aluminium	Peinture			Elément postérieur à 1949
	C	Fenêtre Ouvrant	Aluminium	Peinture			Elément postérieur à 1949
	C	Fenêtre Ouvrant	Aluminium	Peinture			Elément postérieur à 1949
	C	Fenêtre Ouvrant	Aluminium	Peinture			Elément postérieur à 1949
16363	C	Fenêtre Allège de fenêtre	Plâtre	Peinture	C	0,09	
16364					MD	0,11	
16365	C	Fenêtre Allège de fenêtre	Plâtre	Peinture	C	0,1	
16366					MD	0,24	
16367	C	Fenêtre Allège de fenêtre	Plâtre	Peinture	C	0,08	
16368					MD	0,06	
16369	C	Fenêtre Allège de fenêtre	Plâtre	Peinture	C	0,06	
16370					MD	0,07	
	C	Fenêtre Dormant	Aluminium	Peinture			Elément postérieur à 1949
	C	Fenêtre Dormant	Aluminium	Peinture			Elément postérieur à 1949
	C	Fenêtre Dormant	Aluminium	Peinture			Elément postérieur à 1949
	C	Fenêtre Dormant	Aluminium	Peinture			Elément postérieur à 1949
16357	C	Mur	Plâtre	Peinture	C	0,1	
16358					MD	0,1	
16359	D	Mur	Plâtre	Peinture	C	0,11	
16360					MD	0,09	
16371	Plafond	Plafond	Béton	Peinture	C	0,09	
16372					MD	0,11	
	Plafond	Plafond	Faux-plafond				Non peint
	Toutes zones	Plinthes	Boit brut				Bois brut

Nombre total d'unités de repérage

21

Commentaire sur le local

Néant

59 (14ème)

N°	Zone	Unité de repérage	Substrat	Revêtement apparent	Localisation	Résultats (mg/cm²)	Observations
16373	A	Mur	Plâtre	Peinture	C	0,18	
16374					MD	0,11	
	A	Porte Dormant	Boit brut				Bois brut
16381	A	Porte Ouvrant	Bois	Peinture	C	0,07	
16382					MD	0,16	
16375	B	Mur	Plâtre	Peinture	C	0,05	

Plomb

N°	Zone	Unité de repérage	Substrat	Revêtement apparent	Localisation	Résultats (mg/cm²)	Observations
16376					MD	0,1	
	C	Fenêtre Ouvrant	Aluminium	Peinture			Elément postérieur à 1949
	C	Fenêtre Ouvrant	Aluminium	Peinture			Elément postérieur à 1949
	C	Fenêtre Ouvrant	Aluminium	Peinture			Elément postérieur à 1949
16383	C	Fenêtre Allège de fenêtre	Plâtre	Peinture	C	0,05	
16384					MD	0,2	
16385	C	Fenêtre Allège de fenêtre	Plâtre	Peinture	C	0,1	
16386					MD	0,25	
16387	C	Fenêtre Allège de fenêtre	Plâtre	Peinture	C	0,07	
16388					MD	0,08	
	C	Fenêtre Dormant	Aluminium	Peinture			Elément postérieur à 1949
	C	Fenêtre Dormant	Aluminium	Peinture			Elément postérieur à 1949
	C	Fenêtre Dormant	Aluminium	Peinture			Elément postérieur à 1949
16377	C	Mur	Plâtre	Peinture	C	0,05	
16378					MD	0,1	
16379	D	Mur	Plâtre	Peinture	C	0,2	
16380					MD	0,07	
16389	Plafond	Plafond	Béton	Peinture	C	0,08	
16390					MD	0,04	
	Plafond	Plafond	Faux-plafond				Non peint
16391	Sol	Sol		Dalles de sol	C	0,1	
16392					MD	0,05	
	Toutes zones	Plinthes	Boit brut				Bois brut
Nombre total d'unités de repérage		19					
Commentaire sur le local		Néant					

63 (14ème)							
N°	Zone	Unité de repérage	Substrat	Revêtement apparent	Localisation	Résultats (mg/cm²)	Observations
16393	A	Mur	Plâtre	Peinture	C	0,07	
16394					MD	0,07	
	A	Porte Dormant	Boit brut				Bois brut
16401	A	Porte Ouvrant	Bois	Peinture	C	0,03	
16402					MD	0,04	
16395	B	Mur	Plâtre	Peinture	C	0,09	
16396					MD	0,21	
	C	Fenêtre Ouvrant	Aluminium	Peinture			Elément postérieur à 1949
	C	Fenêtre Ouvrant	Aluminium	Peinture			Elément postérieur à 1949
16403	C	Fenêtre Allège de fenêtre	Plâtre	Peinture	C	0,1	
16404					MD	0,13	
16405	C	Fenêtre Allège de fenêtre	Plâtre	Peinture	C	0,06	
16406					MD	0,08	
	C	Fenêtre Dormant	Aluminium	Peinture			Elément postérieur à 1949

Plomb

N°	Zone	Unité de repérage	Substrat	Revêtement apparent	Localisation	Résultats (mg/cm²)	Observations
	C	Fenêtre Dormant	Aluminium	Peinture			Elément postérieur à 1949
16397	C	Mur	Plâtre	Peinture	C	0,1	
16398					MD	0,09	
16399	D	Mur	Plâtre	Peinture	C	0,03	
16400					MD	0,11	
16407	Plafond	Plafond	Béton	Peinture	C	0,09	
16408					MD	0,09	
	Plafond	Plafond	Faux-plafond				Non peint
16409	Sol	Sol		Dalles de sol	C	0,05	
16410					MD	0,1	
	Toutes zones	Plinthes	Boit brut				Bois brut
Nombre total d'unités de repérage		16					
Commentaire sur le local		Néant					

64 (14ème)							
N°	Zone	Unité de repérage	Substrat	Revêtement apparent	Localisation	Résultats (mg/cm²)	Observations
16411	A	Mur	Plâtre	Peinture	C	0,08	
16412					MD	0,09	
	A	Porte Dormant	Boit brut				Bois brut
16419	A	Porte Ouvrant	Bois	Peinture	C	0,11	
16420					MD	0,09	
16413	B	Mur	Plâtre	Peinture	C	0,1	
16414					MD	0,25	
	C	Fenêtre Ouvrant	Aluminium	Peinture			Elément postérieur à 1949
	C	Fenêtre Ouvrant	Aluminium	Peinture			Elément postérieur à 1949
16421	C	Fenêtre Allège de fenêtre	Plâtre	Peinture	C	0,11	
16422					MD	0,14	
16423	C	Fenêtre Allège de fenêtre	Plâtre	Peinture	C	0,06	
16424					MD	0,1	
	C	Fenêtre Dormant	Aluminium	Peinture			Elément postérieur à 1949
	C	Fenêtre Dormant	Aluminium	Peinture			Elément postérieur à 1949
16415	C	Mur	Plâtre	Peinture	C	0,11	
16416					MD	0,08	
16417	D	Mur	Plâtre	Peinture	C	0,11	
16418					MD	0,18	
16425	Plafond	Plafond	Béton	Peinture	C	0,09	
16426					MD	0,11	
	Plafond	Plafond	Faux-plafond				Non peint
16427	Sol	Sol		Dalles de sol	C	0,26	
16428					MD	0,06	
	Toutes zones	Plinthes	Boit brut				Bois brut
Nombre total d'unités de repérage		16					

Commentaire sur le local	Néant
--------------------------	-------

66 (14ème)							
N°	Zone	Unité de repérage	Substrat	Revêtement apparent	Localisation	Résultats (mg/cm²)	Observations
16429	A	Mur	Plâtre	Peinture	C	0,14	
16430					MD	0,04	
	A	Porte Dormant	Boit brut				Bois brut
16437	A	Porte Ouvrant	Bois	Peinture	C	0,11	
16438					MD	0,11	
16431	B	Mur	Plâtre	Peinture	C	0,28	
16432					MD	0,07	
	C	Fenêtre Ouvrant	Aluminium	Peinture			Elément postérieur à 1949
	C	Fenêtre Ouvrant	Aluminium	Peinture			Elément postérieur à 1949
	C	Fenêtre Ouvrant	Aluminium	Peinture			Elément postérieur à 1949
16439	C	Fenêtre Allège de fenêtre	Plâtre	Peinture	C	0,07	
16440					MD	0,1	
16441	C	Fenêtre Allège de fenêtre	Plâtre	Peinture	C	0,06	
16442					MD	0,05	
16443	C	Fenêtre Allège de fenêtre	Plâtre	Peinture	C	0,08	
16444					MD	0,11	
	C	Fenêtre Dormant	Aluminium	Peinture			Elément postérieur à 1949
	C	Fenêtre Dormant	Aluminium	Peinture			Elément postérieur à 1949
	C	Fenêtre Dormant	Aluminium	Peinture			Elément postérieur à 1949
16433	C	Mur	Plâtre	Peinture	C	0,08	
16434					MD	0,1	
16435	D	Mur	Plâtre	Peinture	C	0,04	
16436					MD	0,04	
16445	Plafond	Plafond	Béton	Peinture	C	0,17	
16446					MD	0,02	
	Plafond	Plafond	Faux-plafond				Non peint
16447	Sol	Sol		Dalles de sol	C	0,11	
16448					MD	0,09	
	Toutes zones	Plinthes	Boit brut				Bois brut
Nombre total d'unités de repérage		19					
Commentaire sur le local		Néant					

69 (14ème)							
N°	Zone	Unité de repérage	Substrat	Revêtement apparent	Localisation	Résultats (mg/cm²)	Observations
16449	A	Mur	Plâtre	Peinture	C	0,11	
16450					MD	0,05	
	A	Porte Dormant	Boit brut				Bois brut
16457	A	Porte Ouvrant	Bois	Peinture	C	0,25	
16458					MD	0,06	

Plomb

N°	Zone	Unité de repérage	Substrat	Revêtement apparent	Localisation	Résultats (mg/cm²)	Observations
16451	B	Mur	Plâtre	Peinture	C	0,04	
16452					MD	0,07	
	C	Fenêtre Ouvrant	Aluminium	Peinture			Elément postérieur à 1949
	C	Fenêtre Ouvrant	Aluminium	Peinture			Elément postérieur à 1949
	C	Fenêtre Ouvrant	Aluminium	Peinture			Elément postérieur à 1949
16459	C	Fenêtre Allège de fenêtre	Plâtre	Peinture	C	0,28	
16460					MD	0,18	
16461	C	Fenêtre Allège de fenêtre	Plâtre	Peinture	C	0,11	
16462					MD	0,09	
16463	C	Fenêtre Allège de fenêtre	Plâtre	Peinture	C	0,06	
16464					MD	0,07	
	C	Fenêtre Dormant	Aluminium	Peinture			Elément postérieur à 1949
	C	Fenêtre Dormant	Aluminium	Peinture			Elément postérieur à 1949
	C	Fenêtre Dormant	Aluminium	Peinture			Elément postérieur à 1949
16453	C	Mur	Plâtre	Peinture	C	0,1	
16454					MD	0,04	
16455	D	Mur	Plâtre	Peinture	C	0,1	
16456					MD	0,08	
16465	Plafond	Plafond	Béton	Peinture	C	0,04	
16466					MD	0,18	
	Plafond	Plafond	Faux-plafond				Non peint
16467	Sol	Sol		Dalles de sol	C	0,08	
16468					MD	0,06	
	Toutes zones	Plinthes	Boit brut				Bois brut
Nombre total d'unités de repérage			19				
Commentaire sur le local			Néant				

73 (14ème)							
N°	Zone	Unité de repérage	Substrat	Revêtement apparent	Localisation	Résultats (mg/cm²)	Observations
16469	A	Mur	Plâtre	Peinture	C	0,07	
16470					MD	0,08	
	A	Porte Dormant	Boit brut				Bois brut
16477	A	Porte Ouvrant	Bois	Peinture	C	0,09	
16478					MD	0,12	
16471	B	Mur	Plâtre	Peinture	C	0,05	
16472					MD	0,1	
	C	Fenêtre Ouvrant	Aluminium	Peinture			Elément postérieur à 1949
	C	Fenêtre Ouvrant	Aluminium	Peinture			Elément postérieur à 1949
	C	Fenêtre Ouvrant	Aluminium	Peinture			Elément postérieur à 1949
16479	C	Fenêtre Allège de fenêtre	Plâtre	Peinture	C	0,05	
16480					MD	0,08	
16481	C	Fenêtre Allège de fenêtre	Plâtre	Peinture	C	0,04	

Plomb

N°	Zone	Unité de repérage	Substrat	Revêtement apparent	Localisation	Résultats (mg/cm²)	Observations
16482					MD	0,08	
16483	C	Fenêtre Allège de fenêtre	Plâtre	Peinture	C	0,05	
16484					MD	0,18	
	C	Fenêtre Dormant	Aluminium	Peinture			Elément postérieur à 1949
	C	Fenêtre Dormant	Aluminium	Peinture			Elément postérieur à 1949
	C	Fenêtre Dormant	Aluminium	Peinture			Elément postérieur à 1949
16473	C	Mur	Plâtre	Peinture	C	0,06	
16474					MD	0,06	
16475	D	Mur	Plâtre	Peinture	C	0,11	
16476					MD	0,08	
	D	Porte Dormant	Boit brut				Bois brut
16489	D	Porte Ouvrant	Bois	Peinture	C	0,09	
16490					MD	0,1	
16485	Plafond	Plafond	Béton	Peinture	C	0,1	
16486					MD	0,17	
	Plafond	Plafond	Faux-plafond				Non peint
16487	Sol	Sol		Dalles de sol	C	0,07	
16488					MD	0,05	
	Toutes zones	Plinthes	Boit brut				Bois brut
Nombre total d'unités de repérage		21					
Commentaire sur le local		Néant					

75 (14ème)							
N°	Zone	Unité de repérage	Substrat	Revêtement apparent	Localisation	Résultats (mg/cm²)	Observations
16491	A	Mur	Plâtre	Peinture	C	0,09	
16492					MD	0,11	
	A	Porte Dormant	Boit brut				Bois brut
16499	A	Porte Ouvrant	Bois	Peinture	C	0,15	
16500					MD	0,11	
16493	B	Mur	Plâtre	Peinture	C	0,09	
16494					MD	0,1	
	B	Porte Dormant	Boit brut				Bois brut
16501	B	Porte Ouvrant	Bois	Peinture	C	0,07	
16502					MD	0,05	
	C	Fenêtre Ouvrant	Aluminium	Peinture			Elément postérieur à 1949
	C	Fenêtre Ouvrant	Aluminium	Peinture			Elément postérieur à 1949
16503	C	Fenêtre Allège de fenêtre	Plâtre	Peinture	C	0,1	
16504					MD	0,06	
16505	C	Fenêtre Allège de fenêtre	Plâtre	Peinture	C	0,07	
16506					MD	0,07	
	C	Fenêtre Dormant	Aluminium	Peinture			Elément postérieur à 1949
	C	Fenêtre Dormant	Aluminium	Peinture			Elément postérieur à 1949

Plomb

N°	Zone	Unité de repérage	Substrat	Revêtement apparent	Localisation	Résultats (mg/cm²)	Observations
16495	C	Mur	Plâtre	Peinture	C	0,22	
16496					MD	0,07	
16497	D	Mur	Plâtre	Peinture	C	0,09	
16498					MD	0,16	
16507	Plafond	Plafond	Béton	Peinture	C	0,06	
16508					MD	0,09	
	Plafond	Plafond	Faux-plafond				Non peint
16509	Sol	Sol		Dalles de sol	C	0,04	
16510					MD	0,06	
	Toutes zones	Plinthes	Boit brut				Bois brut
Nombre total d'unités de repérage			18				
Commentaire sur le local			Néant				

78 (14ème)							
N°	Zone	Unité de repérage	Substrat	Revêtement apparent	Localisation	Résultats (mg/cm²)	Observations
16511	A	Mur	Plâtre	Peinture	C	0,09	
16512					MD	0,1	
	A	Porte Dormant	Boit brut				Bois brut
16519	A	Porte Ouvrant	Bois	Peinture	C	0,11	
16520					MD	0,25	
16513	B	Mur	Plâtre	Peinture	C	0,08	
16514					MD	0,04	
	C	Fenêtre Ouvrant	Aluminium	Peinture			Elément postérieur à 1949
	C	Fenêtre Ouvrant	Aluminium	Peinture			Elément postérieur à 1949
16521	C	Fenêtre Allège de fenêtre	Plâtre	Peinture	C	0,07	
16522					MD	0,11	
16523	C	Fenêtre Allège de fenêtre	Plâtre	Peinture	C	0,05	
16524					MD	0,11	
	C	Fenêtre Dormant	Aluminium	Peinture			Elément postérieur à 1949
	C	Fenêtre Dormant	Aluminium	Peinture			Elément postérieur à 1949
16515	C	Mur	Plâtre	Peinture	C	0,07	
16516					MD	0,04	
16517	D	Mur	Plâtre	Peinture	C	0,06	
16518					MD	0,05	
16525	Plafond	Plafond	Béton	Peinture	C	0,07	
16526					MD	0,23	
	Plafond	Plafond	Faux-plafond				Non peint
16527	Sol	Sol		Dalles de sol	C	0,06	
16528					MD	0,08	
	Toutes zones	Plinthes	Boit brut				Bois brut
Nombre total d'unités de repérage			16				

Plomb

Commentaire sur le local	Néant
--------------------------	-------

79 (14ème)							
N°	Zone	Unité de repérage	Substrat	Revêtement apparent	Localisation	Résultats (mg/cm²)	Observations
16529	A	Mur	Plâtre	Peinture	C	0,08	
16530					MD	0,07	
	A	Porte Dormant	Boit brut				Bois brut
16537	A	Porte Ouvrant	Bois	Peinture	C	0,25	
16538					MD	0,01	
16531	B	Mur	Plâtre	Peinture	C	0,1	
16532					MD	0,04	
	C	Fenêtre Ouvrant	Aluminium	Peinture			Elément postérieur à 1949
	C	Fenêtre Ouvrant	Aluminium	Peinture			Elément postérieur à 1949
16539	C	Fenêtre Allège de fenêtre	Plâtre	Peinture	C	0,05	
16540					MD	0,08	
16541	C	Fenêtre Allège de fenêtre	Plâtre	Peinture	C	0,11	
16542					MD	0,07	
	C	Fenêtre Dormant	Aluminium	Peinture			Elément postérieur à 1949
	C	Fenêtre Dormant	Aluminium	Peinture			Elément postérieur à 1949
16533	C	Mur	Plâtre	Peinture	C	0,05	
16534					MD	0,05	
16535	D	Mur	Plâtre	Peinture	C	0,05	
16536					MD	0,19	
16543	Plafond	Plafond	Béton	Peinture	C	0,1	
16544					MD	0,04	
	Plafond	Plafond	Faux-plafond				Non peint
16545	Sol	Sol		Dalles de sol	C	0,08	
16546					MD	0,06	
	Toutes zones	Plinthes	Boit brut				Bois brut
Nombre total d'unités de repérage		16					
Commentaire sur le local		Néant					

81 (14ème)							
N°	Zone	Unité de repérage	Substrat	Revêtement apparent	Localisation	Résultats (mg/cm²)	Observations
16547	A	Mur	Plâtre	Peinture	C	0,11	
16548					MD	0,07	
	A	Porte Dormant	Boit brut				Bois brut
16555	A	Porte Ouvrant	Bois	Peinture	C	0,08	
16556					MD	0,06	
16549	B	Mur	Plâtre	Peinture	C	0,08	
16550					MD	0,11	
	C	Fenêtre Ouvrant	Aluminium	Peinture			Elément postérieur à 1949
	C	Fenêtre Ouvrant	Aluminium	Peinture			Elément postérieur à 1949

Plomb

N°	Zone	Unité de repérage	Substrat	Revêtement apparent	Localisation	Résultats (mg/cm²)	Observations
16557	C	Fenêtre Allège de fenêtre	Plâtre	Peinture	C	0,21	
16558					MD	0,02	
16559	C	Fenêtre Allège de fenêtre	Plâtre	Peinture	C	0,1	
16560					MD	0,09	
	C	Fenêtre Dormant	Aluminium	Peinture			Elément postérieur à 1949
	C	Fenêtre Dormant	Aluminium	Peinture			Elément postérieur à 1949
16551	C	Mur	Plâtre	Peinture	C	0,09	
16552					MD	0,07	
16553	D	Mur	Plâtre	Peinture	C	0,05	
16554					MD	0,09	
16561	Plafond	Plafond	Béton	Peinture	C	0,05	
16562					MD	0,09	
	Plafond	Plafond	Faux-plafond				Non peint
16563	Sol	Sol		Dalles de sol	C	0,06	
16564					MD	0,04	
	Toutes zones	Plinthes	Boit brut				Bois brut
Nombre total d'unités de repérage		16					
Commentaire sur le local		Néant					

82 (14ème)							
N°	Zone	Unité de repérage	Substrat	Revêtement apparent	Localisation	Résultats (mg/cm²)	Observations
16565	A	Mur	Plâtre	Peinture	C	0,09	
16566					MD	0,11	
	A	Porte Dormant	Boit brut				Bois brut
16577	A	Porte Ouvrant	Bois	Peinture	C	0,13	
16578					MD	0,07	
16567	B	Mur	Plâtre	Peinture	C	0,06	
16568					MD	0,06	
16569	C	Mur	Plâtre	Peinture	C	0,07	
16570					MD	0,05	
	D	Fenêtre Ouvrant	Aluminium	Peinture			Elément postérieur à 1949
	D	Fenêtre Ouvrant	Aluminium	Peinture			Elément postérieur à 1949
16579	D	Fenêtre Allège de fenêtre	Plâtre	Peinture	C	0,05	
16580					MD	0,11	
16581	D	Fenêtre Allège de fenêtre	Plâtre	Peinture	C	0,19	
16582					MD	0,04	
	D	Fenêtre Dormant	Aluminium	Peinture			Elément postérieur à 1949
	D	Fenêtre Dormant	Aluminium	Peinture			Elément postérieur à 1949
16571	D	Mur	Plâtre	Peinture	C	0,04	
16572					MD	0,11	
16573	E	Mur	Plâtre	Peinture	C	0,06	
16574					MD	0,08	

Plomb

N°	Zone	Unité de repérage	Substrat	Revêtement apparent	Localisation	Résultats (mg/cm²)	Observations
16575	F	Mur	Plâtre	Peinture	C	0,05	
16576					MD	0,11	
16583	Plafond	Plafond	Béton	Peinture	C	0,07	
16584					MD	0,08	
	Plafond	Plafond	Faux-plafond				Non peint
16585	Sol	Sol		Dalles de sol	C	0,05	
16586					MD	0,04	
	Toutes zones	Plinthes	Boit brut				Bois brut
Nombre total d'unités de repérage		18					
Commentaire sur le local		Néant					

100 (14ème)							
N°	Zone	Unité de repérage	Substrat	Revêtement apparent	Localisation	Résultats (mg/cm²)	Observations
30426	A	Mur	Plâtre	Peinture	C	0,01	
30427					MD	0,19	
30434	A	Porte Dormant	Métal	Peinture	C	0,05	
30435					MD	0,08	
30436	A	Porte Ouvrant	Métal	Peinture	C	0,07	
30437					MD	0,08	
30428	B	Mur	Plâtre	Peinture	C	0,07	
30429					MD	0,08	
30430	C	Mur	Plâtre	Peinture	C	0,08	
30431					MD	0,19	
30438	C	Porte Dormant	Métal	Peinture	C	0,22	
30439					MD	0,15	
30440	C	Porte Ouvrant	Métal	Peinture	C	0,08	
30441					MD	0,12	
30432	D	Mur	Plâtre	Peinture	C	0,12	
30433					MD	0,08	
30442	Plafond	Plafond	Béton	Peinture	C	0,07	
30443					MD	0,14	
30444	Réseau vertical	Conduit de fluide	Métal	Peinture	C	0,06	
30445					MD	0,05	
30446	Sol	Sol		Dalles de sol	C	0,16	
30447					MD	0,07	
Nombre total d'unités de repérage			11				
Commentaire sur le local			Néant				

101 (14ème)							
-------------	--	--	--	--	--	--	--

Plomb

N°	Zone	Unité de repérage	Substrat	Revêtement apparent	Localisation	Résultats (mg/cm²)	Observations
30448	A	Mur	Plâtre	Peinture	C	0,07	
30449					MD	0,12	
30456	A	Porte Dormant	Métal	Peinture	C	0,06	
30457					MD	0,05	
30458	A	Porte Ouvrant	Métal	Peinture	C	0,11	
30459					MD	0,05	
30450	B	Mur	Plâtre	Peinture	C	0,07	
30451					MD	0,22	
30452	C	Mur	Plâtre	Peinture	C	0,05	
30453					MD	0,07	
30460	C	Porte Dormant	Métal	Peinture	C	0,08	
30461					MD	0,05	
30462	C	Porte Ouvrant	Métal	Peinture	C	0,06	
30463					MD	0,1	
30454	D	Mur	Plâtre	Peinture	C	0,06	
30455					MD	0,08	
30464	Plafond	Plafond	Béton	Peinture	C	0,1	
30465					MD	0,07	
30466	Réseau vertical	Conduit de fluide	Métal	Peinture	C	0,05	
30467					MD	0,09	
30468	Sol	Sol		Dalles de sol	C	0,09	
30469					MD	0,07	
Nombre total d'unités de repérage			11				
Commentaire sur le local			Néant				

GB4 (14ème)							
N°	Zone	Unité de repérage	Substrat	Revêtement apparent	Localisation	Résultats (mg/cm²)	Observations
31072	Plafond	Plafond	Béton + enduit	Peinture	C	0,1	
31073					MD	0,23	
31074	Toutes zones	Mur	béton + enduit	Peinture	C	0,1	
31075					MD	0,06	
31076	Toutes zones	Portes Dormant	Métal	Peinture	C	0,23	
31077					MD	0,07	
31078	Toutes zones	Portes Ouvrant	Métal	Peinture	C	0,06	
31079					MD	0,03	
Nombre total d'unités de repérage		4					
Commentaire sur le local		Néant					

GB5 (14ème)							
-------------	--	--	--	--	--	--	--

N°	Zone	Unité de repérage	Substrat	Revêtement apparent	Localisation	Résultats (mg/cm²)	Observations
31080	Plafond	Plafond	Béton + enduit	Peinture	C	0,2	
31081					MD	0,06	
31082	Toutes zones	Mur	béton + enduit	Peinture	C	0,04	
31083					MD	0,09	
31084	Toutes zones	Portes Dormant	Métal	Peinture	C	0,06	
31085					MD	0,04	
31086	Toutes zones	Portes Ouvrant	Métal	Peinture	C	0,05	
31087					MD	0,24	
Nombre total d'unités de repérage			4				
Commentaire sur le local			Néant				

GB17 (14ème)							
N°	Zone	Unité de repérage	Substrat	Revêtement apparent	Localisation	Résultats (mg/cm²)	Observations
31088	Plafond	Plafond	Béton + enduit	Peinture	C	0,07	
31089					MD	0,24	
31090	Toutes zones	Mur	béton + enduit	Peinture	C	0,1	
31091					MD	0,15	
31092	Toutes zones	Portes Dormant	Métal	Peinture	C	0,27	
31093					MD	0,07	
31094	Toutes zones	Portes Ouvrant	Métal	Peinture	C	0,27	
31095					MD	0,06	
Nombre total d'unités de repérage			4				
Commentaire sur le local			Néant				

GB1 LOCAL TECHNIQUE (15ème)							
N°	Zone	Unité de repérage	Substrat	Revêtement apparent	Localisation	Résultats (mg/cm²)	Observations
16587	Plafond	Plafond	Béton + enduit	Peinture	C	0,04	
16588					MD	0,06	
16589	Toutes zones	Mur	béton + enduit	Peinture	C	0,09	
16590					MD	0,27	
16591	Toutes zones	Portes Dormant	Métal	Peinture	C	0,23	
16592					MD	0,13	
16593	Toutes zones	Portes Ouvrant	Métal	Peinture	C	0,08	
16594					MD	0,06	
Nombre total d'unités de repérage		4					
Commentaire sur le local		Néant					

GB2 LOCALTECHNIQUE (15ème)							
----------------------------	--	--	--	--	--	--	--

N°	Zone	Unité de repérage	Substrat	Revêtement apparent	Localisation	Résultats (mg/cm²)	Observations
16595	Plafond	Plafond	Béton + enduit	Peinture	C	0,08	
16596					MD	0,22	
16597	Toutes zones	Mur	béton + enduit	Peinture	C	0,09	
16598					MD	0,1	
16599	Toutes zones	Portes Dormant	Métal	Peinture	C	0,26	
16600					MD	0,09	
16601	Toutes zones	Portes Ouvrant	Métal	Peinture	C	0,26	
16602					MD	0,02	
Nombre total d'unités de repérage			4				
Commentaire sur le local			Néant				

GB16 LOCAL TECHNIQUE (15ème)							
N°	Zone	Unité de repérage	Substrat	Revêtement apparent	Localisation	Résultats (mg/cm²)	Observations
16603	Plafond	Plafond	Béton + enduit	Peinture	C	0,04	
16604					MD	0,06	
16605	Toutes zones	Mur	béton + enduit	Peinture	C	0,04	
16606					MD	0,08	
16607	Toutes zones	Portes Dormant	Métal	Peinture	C	0,1	
16608					MD	0,08	
16609	Toutes zones	Portes Ouvrant	Métal	Peinture	C	0,07	
16610					MD	0,07	
Nombre total d'unités de repérage			4				
Commentaire sur le local			Néant				

157 LOCAL TECHNIQUE (15ème)							
N°	Zone	Unité de repérage	Substrat	Revêtement apparent	Localisation	Résultats (mg/cm²)	Observations
16611	A	Mur	Plâtre	Peinture	C	0,06	
16612					MD	0,11	
16619	A	Porte Dormant	Métal	Peinture	C	0,04	
16620					MD	0,1	
16621	A	Porte Ouvrant	Métal	Peinture	C	0,1	
16622					MD	0,04	
16613	B	Mur	Plâtre	Peinture	C	0,05	
16614					MD	0,06	
16615	C	Mur	Plâtre	Peinture	C	0,07	
16616					MD	0,07	
16623	C	Porte Dormant	Métal	Peinture	C	0,1	
16624					MD	0,07	
16625	C	Porte Ouvrant	Métal	Peinture	C	0,1	
16626					MD	0,06	

Plomb

N°	Zone	Unité de repérage	Substrat	Revêtement apparent	Localisation	Résultats (mg/cm²)	Observations
16617	D	Mur	Plâtre	Peinture	C	0,05	
16618					MD	0,11	
16627	D	Porte Dormant	Métal	Peinture	C	0,05	
16628					MD	0,04	
16629	D	Porte Ouvrant	Métal	Peinture	C	0,11	
16630					MD	0,05	
16631	Plafond	Plafond	Béton	Peinture	C	0,08	
16632					MD	0,04	
16633	Réseau vertical	Conduit de fluide	Métal	Peinture	C	0,23	
16634					MD	0,11	
16635	Sol	Sol		Dalles de sol	C	0,08	
16636					MD	0,1	
Nombre total d'unités de repérage			13				
Commentaire sur le local			Néant				

GB3 LOCALTECHNIQUE (15ème)							
N°	Zone	Unité de repérage	Substrat	Revêtement apparent	Localisation	Résultats (mg/cm²)	Observations
16637	Plafond	Plafond	Béton + enduit	Peinture	C	0,19	
16638					MD	0,05	
16639	Toutes zones	Mur	béton + enduit	Peinture	C	0,07	
16640					MD	0,06	
16641	Toutes zones	Portes Dormant	Métal	Peinture	C	0,07	
16642					MD	0,07	
16643	Toutes zones	Portes Ouvrant	Métal	Peinture	C	0,07	
16644					MD	0,04	
Nombre total d'unités de repérage		4					
Commentaire sur le local		Néant					

SANITAIRES FEMMES 1 (15ème)							
N°	Zone	Unité de repérage	Substrat	Revêtement apparent	Localisation	Résultats (mg/cm²)	Observations
	A	Mur	Faïence				Non peint
	A	Porte Dormant	PVC				PVC
16645	A	Porte Ouvrant	Bois	Peinture	C	0,07	
16646					MD	0,1	
	B	Mur	Faïence				Non peint
	C	Mur	Faïence				Non peint
	D	Mur	Faïence				Non peint
	E	Mur	Faïence				Non peint
	F	Mur	Faïence				Non peint

Plomb

N°	Zone	Unité de repérage	Substrat	Revêtement apparent	Localisation	Résultats (mg/cm²)	Observations
	G	Mur	Faïence				Non peint
16647	Plafond	Plafond	Béton	Peinture	C	0,06	
16648					MD	0,08	
	Plafond	Plafond	Faux-plafond				Non peint
16649	Réseau horizontal	Conduit de fluide	Métal	Peinture	C	0,16	
16650					MD	0,02	
Nombre total d'unités de repérage		12					
Commentaire sur le local		Néant					

SANITAIRES HOMMES 1 (15ème)							
N°	Zone	Unité de repérage	Substrat	Revêtement apparent	Localisation	Résultats (mg/cm²)	Observations
	A	Mur	Faïence				Non peint
	A	Porte Dormant	PVC				PVC
16651	A	Porte Ouvrant	Bois	Peinture	C	0,18	
16652					MD	0,1	
	B	Mur	Faïence				Non peint
	C	Mur	Faïence				Non peint
	D	Mur	Faïence				Non peint
	E	Mur	Faïence				Non peint
	F	Mur	Faïence				Non peint
	G	Mur	Faïence				Non peint
16653	Plafond	Plafond	Béton	Peinture	C	0,26	
16654					MD	0,06	
	Plafond	Plafond	Faux-plafond				Non peint
16655	Réseau horizontal	Conduit de fluide	Métal	Peinture	C	0,1	
16656					MD	0,27	
Nombre total d'unités de repérage		12					
Commentaire sur le local		Néant					

SAS ESCALIER 1 (15ème)							
N°	Zone	Unité de repérage	Substrat	Revêtement apparent	Localisation	Résultats (mg/cm²)	Observations
16657	A	Mur	Plâtre	Peinture	C	0,05	
16658					MD	0,05	
16665	A	Porte Dormant	Métal	Peinture	C	0,09	
16666					MD	0,09	
16667	A	Porte Ouvrant	Métal	Peinture	C	0,08	
16668					MD	0,08	
16659	B	Mur	Plâtre	Peinture	C	0,12	
16660					MD	0,07	

Plomb

N°	Zone	Unité de repérage	Substrat	Revêtement apparent	Localisation	Résultats (mg/cm²)	Observations
16661	C	Mur	Plâtre	Peinture	C	0,1	
16662					MD	0,05	
16669	C	Porte Dormant	Métal	Peinture	C	0,25	
16670					MD	0,04	
16671	C	Porte Ouvrant	Métal	Peinture	C	0,08	
16672					MD	0,11	
16663	D	Mur	Plâtre	Peinture	C	0,13	
16664					MD	0,17	
16673	Plafond	Plafond	Béton	Peinture	C	0,07	
16674					MD	0,26	
16675	Sol	Sol		Dalles de sol	C	0,09	
16676					MD	0,05	
Nombre total d'unités de repérage			10				
Commentaire sur le local			Néant				

ESCALIER 1 (15ème)							
N°	Zone	Unité de repérage	Substrat	Revêtement apparent	Localisation	Résultats (mg/cm²)	Observations
16677	A	Mur	Plâtre	Peinture	C	0,06	
16678					MD	0,07	
16685	A	Porte Dormant	Métal	Peinture	C	0,18	
16686					MD	0,1	
16687	A	Porte Ouvrant	Métal	Peinture	C	0,05	
16688					MD	0,05	
16679	B	Mur	Plâtre	Peinture	C	0,02	
16680					MD	0,07	
16681	C	Mur	Plâtre	Peinture	C	0,06	
16682					MD	0,07	
16683	D	Mur	Plâtre	Peinture	C	0,08	
16684					MD	0,1	
16695	Escalier	Contre-marches	Dalles de sol		C	0,21	
16696					MD	0,09	
16689	Escalier	Garde corps	Métal	Peinture	C	0,15	
16690					MD	0,14	
16691	Escalier	Main-courante	Métal	Peinture	C	0,1	
16692					MD	0,06	
16693	Escalier	Marches		Dalle de sol	C	0,04	
16694					MD	0,03	
	Escalier	Nez de marches	Revêtement plastique collé				Non peint
16697	Plafond	Plafond	Plâtre	Peinture	C	0,1	
16698					MD	0,1	
Nombre total d'unités de repérage			12				
Commentaire sur le local			Néant				

Plomb

ASCENSEUR 1 (15ème)							
N°	Zone	Unité de repérage	Substrat	Revêtement apparent	Localisation	Résultats (mg/cm²)	Observations
16699	A	Mur	Métal	Peinture	C	0,15	
16700					MD	0,09	
16711	A	Porte Dormant	Métal	Peinture	C	0,09	
16712					MD	0,09	
16713	A	Porte Ouvrant	Métal	Peinture	C	0,05	
16714					MD	0,07	
16707	A	Porte coupe-feu Dormant	Métal	Peinture	C	0,06	
16708					MD	0,11	
16709	A	Porte coupe-feu Ouvrant	Métal	Peinture	C	0,09	
16710					MD	0,06	
16701	B	Mur	Métal	Peinture	C	0,09	
16702					MD	0,05	
16703	C	Mur	Métal	Peinture	C	0,06	
16704					MD	0,09	
16705	D	Mur	Métal	Peinture	C	0,04	
16706					MD	0,22	
16715	Plafond	Plafond	Métal	Peinture	C	0,16	
16716					MD	0,06	
	Sol	Sol	Métal				Non peint
Nombre total d'unités de repérage			10				
Commentaire sur le local			Néant				

ASCENSEUR 2 (15ème)							
N°	Zone	Unité de repérage	Substrat	Revêtement apparent	Localisation	Résultats (mg/cm²)	Observations
16717	A	Mur	Métal	Peinture	C	0,08	
16718					MD	0,26	
16729	A	Porte Dormant	Métal	Peinture	C	0,05	
16730					MD	0,1	
16731	A	Porte Ouvrant	Métal	Peinture	C	0,07	
16732					MD	0,07	
16725	A	Porte coupe-feu Dormant	Métal	Peinture	C	0,06	
16726					MD	0,2	
16727	A	Porte coupe-feu Ouvrant	Métal	Peinture	C	0,08	
16728					MD	0,07	
16719	B	Mur	Métal	Peinture	C	0,11	
16720					MD	0,1	
16721	C	Mur	Métal	Peinture	C	0,05	
16722					MD	0,08	
16723	D	Mur	Métal	Peinture	C	0,1	
16724					MD	0,12	
16733	Plafond	Plafond	Métal	Peinture	C	0,06	
16734					MD	0,18	

Plomb

N°	Zone	Unité de repérage	Substrat	Revêtement apparent	Localisation	Résultats (mg/cm²)	Observations
	Sol	Sol	Métal				Non peint
Nombre total d'unités de repérage		10					
Commentaire sur le local		Néant					

ASCENSEUR 3 (15ème)							
N°	Zone	Unité de repérage	Substrat	Revêtement apparent	Localisation	Résultats (mg/cm²)	Observations
16735	A	Mur	Métal	Peinture	C	0,09	
16736					MD	0,11	
16747	A	Porte Dormant	Métal	Peinture	C	0,1	
16748					MD	0,08	
16749	A	Porte Ouvrant	Métal	Peinture	C	0,1	
16750					MD	0,08	
16743	A	Porte coupe-feu Dormant	Métal	Peinture	C	0,07	
16744					MD	0,08	
16745	A	Porte coupe-feu Ouvrant	Métal	Peinture	C	0,04	
16746					MD	0,12	
16737	B	Mur	Métal	Peinture	C	0,13	
16738					MD	0,1	
16739	C	Mur	Métal	Peinture	C	0,07	
16740					MD	0,11	
16741	D	Mur	Métal	Peinture	C	0,05	
16742					MD	0,05	
16751	Plafond	Plafond	Métal	Peinture	C	0,16	
16752					MD	0,07	
	Sol	Sol	Métal				Non peint
Nombre total d'unités de repérage		10					
Commentaire sur le local		Néant					

ASCENSEUR 4 (15ème)							
N°	Zone	Unité de repérage	Substrat	Revêtement apparent	Localisation	Résultats (mg/cm²)	Observations
16753	A	Mur	Métal	Peinture	C	0,1	
16754					MD	0,21	
16765	A	Porte Dormant	Métal	Peinture	C	0,1	
16766					MD	0,25	
16767	A	Porte Ouvrant	Métal	Peinture	C	0,26	
16768					MD	0,27	
16761	A	Porte coupe-feu Dormant	Métal	Peinture	C	0,06	
16762					MD	0,1	
16763	A	Porte coupe-feu Ouvrant	Métal	Peinture	C	0,11	
16764					MD	0,09	

N°	Zone	Unité de repérage	Substrat	Revêtement apparent	Localisation	Résultats (mg/cm²)	Observations
16755	B	Mur	Métal	Peinture	C	0,05	
16756					MD	0,1	
16757	C	Mur	Métal	Peinture	C	0,06	
16758					MD	0,05	
16759	D	Mur	Métal	Peinture	C	0,04	
16760					MD	0,11	
16769	Plafond	Plafond	Métal	Peinture	C	0,09	
16770					MD	0,06	
	Sol	Sol	Métal				Non peint
Nombre total d'unités de repérage		10					
Commentaire sur le local		Néant					

MONTE-CHARGE (15ème)							
N°	Zone	Unité de repérage	Substrat	Revêtement apparent	Localisation	Résultats (mg/cm²)	Observations
16771	A	Mur	Métal	Peinture	C	0,05	
16772					MD	0,08	
16783	A	Porte Dormant	Métal	Peinture	C	0,08	
16784					MD	0,04	
16785	A	Porte Ouvrant	Métal	Peinture	C	0,09	
16786					MD	0,1	
16779	A	Porte coupe-feu Dormant	Métal	Peinture	C	0,09	
16780					MD	0,05	
16781	A	Porte coupe-feu Ouvrant	Métal	Peinture	C	0,11	
16782					MD	0,1	
16773	B	Mur	Métal	Peinture	C	0,08	
16774					MD	0,04	
16775	C	Mur	Métal	Peinture	C	0,07	
16776					MD	0,04	
16777	D	Mur	Métal	Peinture	C	0,08	
16778					MD	0,04	
16787	Plafond	Plafond	Métal	Peinture	C	0,07	
16788					MD	0,04	
	Sol	Sol	Métal				Non peint
Nombre total d'unités de repérage		10					
Commentaire sur le local		Néant					

SAS ESCALIER 2 (15ème)							
N°	Zone	Unité de repérage	Substrat	Revêtement apparent	Localisation	Résultats (mg/cm²)	Observations
16789	A	Mur	Plâtre	Peinture	C	0,08	
16790					MD	0,08	

N°	Zone	Unité de repérage	Substrat	Revêtement apparent	Localisation	Résultats (mg/cm ²)	Observations
16797	A	Porte Dormant	Métal	Peinture	C	0,05	
16798					MD	0,09	
16799	A	Porte Ouvrant	Métal	Peinture	C	0,08	
16800					MD	0,1	
16791	B	Mur	Plâtre	Peinture	C	0,07	
16792					MD	0,08	
16793	C	Mur	Plâtre	Peinture	C	0,07	
16794					MD	0,06	
16801	C	Porte Dormant	Métal	Peinture	C	0,1	
16802					MD	0,09	
16803	C	Porte Ouvrant	Métal	Peinture	C	0,11	
16804					MD	0,09	
16795	D	Mur	Plâtre	Peinture	C	0,05	
16796					MD	0,06	
16805	Plafond	Plafond	Béton	Peinture	C	0,05	
16806					MD	0,05	
16807	Sol	Sol		Dalles de sol	C	0,1	
16808					MD	0,1	
Nombre total d'unités de repérage			10				
Commentaire sur le local			Néant				

ESCALIER 2 (15ème)							
N°	Zone	Unité de repérage	Substrat	Revêtement apparent	Localisation	Résultats (mg/cm²)	Observations
16809	A	Mur	Plâtre	Peinture	C	0,07	
16810					MD	0,05	
16817	A	Porte Dormant	Métal	Peinture	C	0,18	
16818					MD	0,07	
16819	A	Porte Ouvrant	Métal	Peinture	C	0,03	
16820					MD	0,11	
16811	B	Mur	Plâtre	Peinture	C	0,02	
16812					MD	0,2	
16813	C	Mur	Plâtre	Peinture	C	0,07	
16814					MD	0,11	
16815	D	Mur	Plâtre	Peinture	C	0,11	
16816					MD	0,07	
16827	Escalier	Contre-marches	Dalles de sol		C	0,14	
16828					MD	0,22	
16821	Escalier	Garde corps	Métal	Peinture	C	0,07	
16822					MD	0,1	
16823	Escalier	Main-courante	Métal	Peinture	C	0,06	
16824					MD	0,08	
16825	Escalier	Marches		Dalle de sol	C	0,05	
16826					MD	0,07	

Plomb

N°	Zone	Unité de repérage	Substrat	Revêtement apparent	Localisation	Résultats (mg/cm²)	Observations
	Escalier	Nez de marches	Revêtement plastique collé				Non peint
16829	Plafond	Plafond	Plâtre	Peinture	C	0,07	
16830					MD	0,09	
Nombre total d'unités de repérage			12				
Commentaire sur le local			Néant				

SANITAIRES FEMMES 2 (15ème)							
N°	Zone	Unité de repérage	Substrat	Revêtement apparent	Localisation	Résultats (mg/cm²)	Observations
	A	Mur	Faïence				Non peint
	A	Porte Dormant	PVC				PVC
16831	A	Porte Ouvrant	Bois	Peinture	C	0,07	
16832					MD	0,27	
	B	Mur	Faïence				Non peint
	C	Mur	Faïence				Non peint
	D	Mur	Faïence				Non peint
	E	Mur	Faïence				Non peint
	F	Mur	Faïence				Non peint
	G	Mur	Faïence				Non peint
16833	Plafond	Plafond	Béton	Peinture	C	0,06	
16834					MD	0,08	
	Plafond	Plafond	Faux-plafond				Non peint
16835	Réseau horizontal	Conduit de fluide	Métal	Peinture	C	0,06	
16836					MD	0,04	
Nombre total d'unités de repérage		12					
Commentaire sur le local		Néant					

SANITAIRES HOMMES 2 (15ème)							
N°	Zone	Unité de repérage	Substrat	Revêtement apparent	Localisation	Résultats (mg/cm²)	Observations
	A	Mur	Faïence				Non peint
	A	Porte Dormant	PVC				PVC
16837	A	Porte Ouvrant	Bois	Peinture	C	0,11	
16838					MD	0,1	
	B	Mur	Faïence				Non peint
	C	Mur	Faïence				Non peint
	D	Mur	Faïence				Non peint
	E	Mur	Faïence				Non peint
	F	Mur	Faïence				Non peint
	G	Mur	Faïence				Non peint

Plomb

N°	Zone	Unité de repérage	Substrat	Revêtement apparent	Localisation	Résultats (mg/cm²)	Observations
16839	Plafond	Plafond	Béton	Peinture	C	0,11	
16840					MD	0,05	
	Plafond	Plafond	Faux-plafond				Non peint
16841	Réseau horizontal	Conduit de fluide	Métal	Peinture	C	0,11	
16842					MD	0,08	
Nombre total d'unités de repérage			12				
Commentaire sur le local			Néant				

COULOIR (15ème)							
N°	Zone	Unité de repérage	Substrat	Revêtement apparent	Localisation	Résultats (mg/cm²)	Observations
16843	Murs ASC1/ ASC2	Coffrage horizontal	Métal	Peinture	C	0,08	
16844					MD	0,04	
16863	Murs ASC1/ ASC2	Porte Dormant	Métal	Peinture	C	0,04	
16864					MD	0,07	
16865	Murs ASC1/ ASC2	Porte Ouvrant	Métal	Peinture	C	0,09	
16866					MD	0,09	
16855	Murs ASC1/ ASC2	Porte coupe-feu Dormant	Métal	Peinture	C	0,06	
16856					MD	0,1	
16857	Murs ASC1/ ASC2	Porte coupe-feu Ouvrant	Métal	Peinture	C	0,04	
16858					MD	0,1	
16845	Murs ASC3 / ASC4 / monte charge / 130 Local Technique	Coffrage horizontal	Métal	Peinture	C	0,08	
16846					MD	0,06	
16867	Murs ASC3 / ASC4 / monte charge / 130 Local Technique	Porte Dormant	Métal	Peinture	C	0,07	
16868					MD	0,1	
16869	Murs ASC3 / ASC4 / monte charge / 130 Local Technique	Porte Ouvrant	Métal	Peinture	C	0,06	
16870					MD	0,08	
16859	Murs ASC3 / ASC4 / monte charge / 130 Local Technique	Porte coupe-feu Dormant	Métal	Peinture	C	0,05	
16860					MD	0,08	
16861	Murs ASC3 / ASC4 / monte charge / 130 Local Technique	Porte coupe-feu Ouvrant	Métal	Peinture	C	0,04	
16862					MD	0,08	
	Murs bureaux	Porte Dormant	Bois brut				Bois brut
16871	Murs bureaux	Porte Ouvrant	Bois	Peinture	C	0,07	
16872					MD	0,27	
16847	Murs ESC1 / photocopieurs & stock	Coffrage horizontal	Métal	Peinture	C	0,14	
16848					MD	0,07	
16873	Murs ESC1 / photocopieurs & stock	Porte Dormant	Métal	Peinture	C	0,08	
16874					MD	0,08	
16875	Murs ESC1 / photocopieurs & stock	Porte Ouvrant	Métal	Peinture	C	0,03	
16876					MD	0,1	
16849	Murs ESC2 /	Coffrage horizontal	Métal	Peinture	C	0,06	

Plomb

N°	Zone	Unité de repérage	Substrat	Revêtement apparent	Localisation	Résultats (mg/cm²)	Observations
16850	SAS2				MD	0,09	
16877	Murs ESC2 / SAS2	Porte Dormant	Métal	Peinture	C	0,04	
16878					MD	0,19	
16879	Murs ESC2 / SAS2	Porte Ouvrant	Métal	Peinture	C	0,05	
16880					MD	0,11	
16851	Murs Sanitaires	Coffrage horizontal	Métal	Peinture	C	0,04	
16852					MD	0,09	
	Murs Sanitaires	Porte Dormant	PVC				PVC
16881	Murs Sanitaires	Porte Ouvrant	Bois	Peinture	C	0,06	
16882					MD	0,06	
16853	Murs sanitaires / GB6 / GB7 / 107 / GB4 / GB5	Coffrage horizontal	Métal	Peinture	C	0,09	
16854					MD	0,08	
	Murs sanitaires / GB6 / GB7 / 107 / GB4 / GB5	Porte Dormant	PVC				PVC
16883	Murs sanitaires / GB6 / GB7 / 107 / GB4 / GB5	Porte Ouvrant	Bois	Peinture	C	0,08	
16884					MD	0,09	
16885	Plafond	Faux plafond	Métal	Peinture	C	0,09	
16886					MD	0,09	
16887	Plafond	Plafond	Béton	Peinture	C	0,06	
16888					MD	0,09	
16889	Sol	Sol	Linoléum		C	0,21	
16890					MD	0,07	
16897	Toutes zones	Murs ASC1/ ASC2	Métal	Peinture	C	0,06	
16898					MD	0,12	
16899	Toutes zones	Murs ASC3 / ASC4 / monte charge / 130 Local Technique	Métal	Peinture	C	0,07	
16900					MD	0,1	
16891	Toutes zones	Murs bureaux	Plâtre	Peinture	C	0,11	
16892					MD	0,07	
16895	Toutes zones	Murs ESC1 / photocopieurs & stock	Béton + enduit	Peinture	C	0,07	
16896					MD	0,25	
16901	Toutes zones	Murs ESC2 / SAS2	Béton + enduit	Peinture	C	0,09	
16902					MD	0,22	
16903	Toutes zones	Murs Sanitaires	Béton + enduit	Peinture	C	0,12	
16904					MD	0,09	
16893	Toutes zones	Murs sanitaires / GB6 / GB7 / 107 / GB4 / GB5	Plâtre	Peinture	C	0,06	
16894					MD	0,22	
	Toutes zones	Plinthes	Boit brut				Bois brut

Nombre total d'unités de repérage

35

Commentaire sur le local

Néant

EXTERIEURS (15ème)

N°	Zone	Unité de repérage	Substrat	Revêtement apparent	Localisation	Résultats (mg/cm²)	Observations
	Façade	Fenêtres Ouvrant	Aluminium	Peinture			Elément postérieur à 1949

N°	Zone	Unité de repérage	Substrat	Revêtement apparent	Localisation	Résultats (mg/cm²)	Observations
	Façade	Fenêtres Allège de fenêtre	Béton				Non peint
	Façade	Fenêtres Dormant	Aluminium	Peinture			Elément postérieur à 1949
	Façade	Murs	Béton + enduit				Non peint
	Façade	Poteaux	Béton + enduit				Non peint
Nombre total d'unités de repérage		5					
Commentaire sur le local		Néant					

4 (15ème)							
N°	Zone	Unité de repérage	Substrat	Revêtement apparent	Localisation	Résultats (mg/cm²)	Observations
16905	A	Mur	Plâtre	Peinture	C	0,17	
16906					MD	0,07	
	A	Porte Dormant	Bois brut				Bois brut
16917	A	Porte Ouvrant	Bois	Peinture	C	0,01	
16918					MD	0,06	
16907	B	Mur	Plâtre	Peinture	C	0,1	
16908					MD	0,14	
16909	C	Mur	Plâtre	Peinture	C	0,08	
16910					MD	0,07	
	D	Fenêtre Ouvrant	Aluminium	Peinture			Elément postérieur à 1949
	D	Fenêtre Ouvrant	Aluminium	Peinture			Elément postérieur à 1949
	D	Fenêtre Ouvrant	Aluminium	Peinture			Elément postérieur à 1949
	D	Fenêtre Ouvrant	Aluminium	Peinture			Elément postérieur à 1949
	D	Fenêtre Ouvrant	Aluminium	Peinture			Elément postérieur à 1949
	D	Fenêtre Ouvrant	Aluminium	Peinture			Elément postérieur à 1949
	D	Fenêtre Ouvrant	Aluminium	Peinture			Elément postérieur à 1949
16921	D	Fenêtre Allège de fenêtre	Plâtre	Peinture	C	0,06	
16922					MD	0,11	
16923	D	Fenêtre Allège de fenêtre	Plâtre	Peinture	C	0,09	
16924					MD	0,05	
16925	D	Fenêtre Allège de fenêtre	Plâtre	Peinture	C	0,08	
16926					MD	0,05	
16927	D	Fenêtre Allège de fenêtre	Plâtre	Peinture	C	0,05	
16928					MD	0,06	
16929	D	Fenêtre Allège de fenêtre	Plâtre	Peinture	C	0,25	
16930					MD	0,05	
16931	D	Fenêtre Allège de fenêtre	Plâtre	Peinture	C	0,04	
16932					MD	0,16	
16935	D	Fenêtre Allège de fenêtre	Plâtre	Peinture	C	0,09	
16936					MD	0,13	
	D	Fenêtre Dormant	Aluminium	Peinture			Elément postérieur à 1949
	D	Fenêtre Dormant	Aluminium	Peinture			Elément postérieur à 1949
	D	Fenêtre Dormant	Aluminium	Peinture			Elément postérieur à 1949

Plomb

N°	Zone	Unité de repérage	Substrat	Revêtement apparent	Localisation	Résultats (mg/cm²)	Observations
	D	Fenêtre Dormant	Aluminium	Peinture			Elément postérieur à 1949
	D	Fenêtre Dormant	Aluminium	Peinture			Elément postérieur à 1949
	D	Fenêtre Dormant	Aluminium	Peinture			Elément postérieur à 1949
	D	Fenêtre Dormant	Aluminium	Peinture			Elément postérieur à 1949
16911	D	Mur	Plâtre	Peinture	C	0,07	
16912					MD	0,14	
16913	E	Mur	Plâtre	Peinture	C	0,06	
16914					MD	0,05	
16915	F	Mur	Plâtre	Peinture	C	0,25	
16916					MD	0,09	
	F	Porte Dormant	Boit brut				Bois brut
16919	F	Porte Ouvrant	Bois	Peinture	C	0,09	
16920					MD	0,1	
16933	Plafond	Plafond	Béton	Peinture	C	0,04	
16934					MD	0,09	
	Plafond	Plafond	Faux-plafond				Non peint
	Toutes zones	Plinthes	Boit brut				Bois brut
Nombre total d'unités de repérage		34					
Commentaire sur le local		Néant					

8 (15ème)							
N°	Zone	Unité de repérage	Substrat	Revêtement apparent	Localisation	Résultats (mg/cm²)	Observations
16937	A	Mur	Plâtre	Peinture	C	0,08	
16938					MD	0,1	
	A	Porte Dormant	Boit brut				Bois brut
16945	A	Porte Ouvrant	Bois	Peinture	C	0,05	
16946					MD	0,18	
16939	B	Mur	Plâtre	Peinture	C	0,09	
16940					MD	0,07	
	C	Fenêtre Ouvrant	Aluminium	Peinture			Elément postérieur à 1949
	C	Fenêtre Ouvrant	Aluminium	Peinture			Elément postérieur à 1949
16947	C	Fenêtre Allège de fenêtre	Plâtre	Peinture	C	0,04	
16948					MD	0,05	
16949	C	Fenêtre Allège de fenêtre	Plâtre	Peinture	C	0,09	
16950					MD	0,1	
	C	Fenêtre Dormant	Aluminium	Peinture			Elément postérieur à 1949
	C	Fenêtre Dormant	Aluminium	Peinture			Elément postérieur à 1949
16941	C	Mur	Plâtre	Peinture	C	0,08	
16942					MD	0,06	
16943	D	Mur	Plâtre	Peinture	C	0,07	
16944					MD	0,09	
16951	Plafond	Plafond	Béton	Peinture	C	0,07	

Plomb

N°	Zone	Unité de repérage	Substrat	Revêtement apparent	Localisation	Résultats (mg/cm²)	Observations
16952					MD	0,06	
	Plafond	Plafond	Faux-plafond				Non peint
16953	Sol	Sol		Dalles de sol	C	0,15	
16954					MD	0,04	
	Toutes zones	Plinthes	Boit brut				Bois brut
Nombre total d'unités de repérage			16				
Commentaire sur le local			Néant				

10 (15ème)							
N°	Zone	Unité de repérage	Substrat	Revêtement apparent	Localisation	Résultats (mg/cm²)	Observations
16955	A	Mur	Plâtre	Peinture	C	0,05	
16956					MD	0,11	
	A	Porte Dormant	Boit brut				Bois brut
16963	A	Porte Ouvrant	Bois	Peinture	C	0,1	
16964					MD	0,09	
16957	B	Mur	Plâtre	Peinture	C	0,07	
16958					MD	0,08	
	C	Fenêtre Ouvrant	Aluminium	Peinture			Elément postérieur à 1949
	C	Fenêtre Ouvrant	Aluminium	Peinture			Elément postérieur à 1949
16965	C	Fenêtre Allège de fenêtre	Plâtre	Peinture	C	0,06	
16966					MD	0,07	
16967	C	Fenêtre Allège de fenêtre	Plâtre	Peinture	C	0,08	
16968					MD	0,12	
	C	Fenêtre Dormant	Aluminium	Peinture			Elément postérieur à 1949
	C	Fenêtre Dormant	Aluminium	Peinture			Elément postérieur à 1949
16959	C	Mur	Plâtre	Peinture	C	0,09	
16960					MD	0,04	
16961	D	Mur	Plâtre	Peinture	C	0,12	
16962					MD	0,07	
16969	Plafond	Plafond	Béton	Peinture	C	0,07	
16970					MD	0,08	
	Plafond	Plafond	Faux-plafond				Non peint
16971	Sol	Sol		Dalles de sol	C	0,11	
16972					MD	0,04	
	Toutes zones	Plinthes	Boit brut				Bois brut
Nombre total d'unités de repérage			16				
Commentaire sur le local			Néant				

12 (15ème)

Plomb

N°	Zone	Unité de repérage	Substrat	Revêtement apparent	Localisation	Résultats (mg/cm²)	Observations
16973	A	Mur	Plâtre	Peinture	C	0,25	
16974					MD	0,11	
	A	Porte Dormant	Boit brut				Bois brut
16981	A	Porte Ouvrant	Bois	Peinture	C	0,11	
16982					MD	0,07	
16975	B	Mur	Plâtre	Peinture	C	0,04	
16976					MD	0,07	
	C	Fenêtre Ouvrant	Aluminium	Peinture			Elément postérieur à 1949
	C	Fenêtre Ouvrant	Aluminium	Peinture			Elément postérieur à 1949
	C	Fenêtre Ouvrant	Aluminium	Peinture			Elément postérieur à 1949
16983	C	Fenêtre Allège de fenêtre	Plâtre	Peinture	C	0,05	
16984					MD	0,07	
16985	C	Fenêtre Allège de fenêtre	Plâtre	Peinture	C	0,1	
16986					MD	0,2	
16987	C	Fenêtre Allège de fenêtre	Plâtre	Peinture	C	0,09	
16988					MD	0,09	
	C	Fenêtre Dormant	Aluminium	Peinture			Elément postérieur à 1949
	C	Fenêtre Dormant	Aluminium	Peinture			Elément postérieur à 1949
	C	Fenêtre Dormant	Aluminium	Peinture			Elément postérieur à 1949
16977	C	Mur	Plâtre	Peinture	C	0,07	
16978					MD	0,11	
16979	D	Mur	Plâtre	Peinture	C	0,06	
16980					MD	0,2	
16989	Plafond	Plafond	Béton	Peinture	C	0,04	
16990					MD	0,07	
	Plafond	Plafond	Faux-plafond				Non peint
16991	Sol	Sol		Dalles de sol	C	0,06	
16992					MD	0,1	
	Toutes zones	Plinthes	Boit brut				Bois brut

Nombre total d'unités de repérage	19
Commentaire sur le local	Néant

15 (15ème)							
N°	Zone	Unité de repérage	Substrat	Revêtement apparent	Localisation	Résultats (mg/cm²)	Observations
16993	A	Mur	Plâtre	Peinture	C	0,23	
16994					MD	0,06	
	A	Porte Dormant	Boit brut				Bois brut
17001	A	Porte Ouvrant	Bois	Peinture	C	0,1	
17002					MD	0,1	
16995	B	Mur	Plâtre	Peinture	C	0,06	
16996					MD	0,05	
	C	Fenêtre Ouvrant	Aluminium	Peinture			Elément postérieur à 1949

Plomb

N°	Zone	Unité de repérage	Substrat	Revêtement apparent	Localisation	Résultats (mg/cm²)	Observations
	C	Fenêtre Ouvrant	Aluminium	Peinture			Elément postérieur à 1949
	C	Fenêtre Ouvrant	Aluminium	Peinture			Elément postérieur à 1949
17003	C	Fenêtre Allège de fenêtre	Plâtre	Peinture	C	0,07	
17004					MD	0,25	
17005	C	Fenêtre Allège de fenêtre	Plâtre	Peinture	C	0,05	
17006					MD	0,05	
17007	C	Fenêtre Allège de fenêtre	Plâtre	Peinture	C	0,07	
17008					MD	0,06	
	C	Fenêtre Dormant	Aluminium	Peinture			Elément postérieur à 1949
	C	Fenêtre Dormant	Aluminium	Peinture			Elément postérieur à 1949
	C	Fenêtre Dormant	Aluminium	Peinture			Elément postérieur à 1949
16997	C	Mur	Plâtre	Peinture	C	0,04	
16998					MD	0,11	
16999	D	Mur	Plâtre	Peinture	C	0,04	
17000					MD	0,03	
17009	Plafond	Plafond	Béton	Peinture	C	0,19	
17010					MD	0,11	
	Plafond	Plafond	Faux-plafond				Non peint
17011	Sol	Sol		Dalles de sol	C	0,08	
17012					MD	0,16	
	Toutes zones	Plinthes	Boit brut				Bois brut

Nombre total d'unités de repérage

19

Commentaire sur le local

Néant

18 (15ème)

N°	Zone	Unité de repérage	Substrat	Revêtement apparent	Localisation	Résultats (mg/cm²)	Observations
17013	A	Mur	Plâtre	Peinture	C	0,11	
17014					MD	0,1	
	A	Porte Dormant	Boit brut				Bois brut
17021	A	Porte Ouvrant	Bois	Peinture	C	0,1	
17022					MD	0,11	
17015	B	Mur	Plâtre	Peinture	C	0,03	
17016					MD	0,08	
	C	Fenêtre Ouvrant	Aluminium	Peinture			Elément postérieur à 1949
	C	Fenêtre Ouvrant	Aluminium	Peinture			Elément postérieur à 1949
	C	Fenêtre Ouvrant	Aluminium	Peinture			Elément postérieur à 1949
17023	C	Fenêtre Allège de fenêtre	Plâtre	Peinture	C	0,05	
17024					MD	0,16	
17025	C	Fenêtre Allège de fenêtre	Plâtre	Peinture	C	0,11	
17026					MD	0,1	
17027	C	Fenêtre Allège de fenêtre	Plâtre	Peinture	C	0,04	
17028					MD	0,11	

Plomb

N°	Zone	Unité de repérage	Substrat	Revêtement apparent	Localisation	Résultats (mg/cm²)	Observations
	C	Fenêtre Dormant	Aluminium	Peinture			Elément postérieur à 1949
	C	Fenêtre Dormant	Aluminium	Peinture			Elément postérieur à 1949
	C	Fenêtre Dormant	Aluminium	Peinture			Elément postérieur à 1949
17017	C	Mur	Plâtre	Peinture	C	0,06	
17018					MD	0,04	
17019	D	Mur	Plâtre	Peinture	C	0,06	
17020					MD	0,05	
17029	Plafond	Plafond	Béton	Peinture	C	0,09	
17030					MD	0,15	
	Plafond	Plafond	Faux-plafond				Non peint
17031	Sol	Sol		Dalles de sol	C	0,09	
17032					MD	0,25	
	Toutes zones	Plinthes	Boit brut				Bois brut
Nombre total d'unités de repérage		19					
Commentaire sur le local		Néant					

21 (15ème)							
N°	Zone	Unité de repérage	Substrat	Revêtement apparent	Localisation	Résultats (mg/cm²)	Observations
17033	A	Mur	Plâtre	Peinture	C	0,11	
17034					MD	0,06	
	A	Porte Dormant	Boit brut				Bois brut
	A	Porte Dormant	Boit brut				Bois brut
17041	A	Porte Ouvrant	Bois	Peinture	C	0,04	
17042					MD	0,06	
17053	A	Porte Ouvrant	Bois	Peinture	C	0,1	
17054					MD	0,23	
17035	B	Mur	Plâtre	Peinture	C	0,05	
17036					MD	0,14	
	C	Fenêtre Ouvrant	Aluminium	Peinture			Elément postérieur à 1949
	C	Fenêtre Ouvrant	Aluminium	Peinture			Elément postérieur à 1949
	C	Fenêtre Ouvrant	Aluminium	Peinture			Elément postérieur à 1949
17043	C	Fenêtre Allège de fenêtre	Plâtre	Peinture	C	0,08	
17044					MD	0,09	
17045	C	Fenêtre Allège de fenêtre	Plâtre	Peinture	C	0,09	
17046					MD	0,06	
17047	C	Fenêtre Allège de fenêtre	Plâtre	Peinture	C	0,05	
17048					MD	0,06	
	C	Fenêtre Dormant	Aluminium	Peinture			Elément postérieur à 1949
	C	Fenêtre Dormant	Aluminium	Peinture			Elément postérieur à 1949
	C	Fenêtre Dormant	Aluminium	Peinture			Elément postérieur à 1949
17037	C	Mur	Plâtre	Peinture	C	0,09	
17038					MD	0,18	

N°	Zone	Unité de repérage	Substrat	Revêtement apparent	Localisation	Résultats (mg/cm²)	Observations
17039	D	Mur	Plâtre	Peinture	C	0,04	
17040					MD	0,06	
17049	Plafond	Plafond	Béton	Peinture	C	0,09	
17050					MD	0,03	
	Plafond	Plafond	Faux-plafond				Non peint
17051	Sol	Sol		Dalles de sol	C	0,11	
17052					MD	0,23	
	Toutes zones	Plinthes	Boit brut				Bois brut

Nombre total d'unités de repérage

21

Commentaire sur le local

Néant

25 (15ème)

N°	Zone	Unité de repérage	Substrat	Revêtement apparent	Localisation	Résultats (mg/cm²)	Observations
17055	A	Mur	Plâtre	Peinture	C	0,06	
17056					MD	0,08	
	A	Porte Dormant	Boit brut				Bois brut
17063	A	Porte Ouvrant	Bois	Peinture	C	0,14	
17064					MD	0,24	
17057	B	Mur	Plâtre	Peinture	C	0,04	
17058					MD	0,04	
	C	Fenêtre Ouvrant	Aluminium	Peinture			Elément postérieur à 1949
	C	Fenêtre Ouvrant	Aluminium	Peinture			Elément postérieur à 1949
	C	Fenêtre Ouvrant	Aluminium	Peinture			Elément postérieur à 1949
	C	Fenêtre Ouvrant	Aluminium	Peinture			Elément postérieur à 1949
17065	C	Fenêtre Allège de fenêtre	Plâtre	Peinture	C	0,09	
17066					MD	0,07	
17067	C	Fenêtre Allège de fenêtre	Plâtre	Peinture	C	0,07	
17068					MD	0,18	
17069	C	Fenêtre Allège de fenêtre	Plâtre	Peinture	C	0,08	
17070					MD	0,08	
17073	C	Fenêtre Allège de fenêtre	Plâtre	Peinture	C	0,16	
17074					MD	0,04	
	C	Fenêtre Dormant	Aluminium	Peinture			Elément postérieur à 1949
	C	Fenêtre Dormant	Aluminium	Peinture			Elément postérieur à 1949
	C	Fenêtre Dormant	Aluminium	Peinture			Elément postérieur à 1949
	C	Fenêtre Dormant	Aluminium	Peinture			Elément postérieur à 1949
17059	C	Mur	Plâtre	Peinture	C	0,23	
17060					MD	0,08	
17061	D	Mur	Plâtre	Peinture	C	0,07	
17062					MD	0,07	
17071	Plafond	Plafond	Béton	Peinture	C	0,05	
17072					MD	0,09	

Plomb

N°	Zone	Unité de repérage	Substrat	Revêtement apparent	Localisation	Résultats (mg/cm²)	Observations
	Plafond	Plafond	Faux-plafond				Non peint
	Toutes zones	Plinthes	Boit brut				Bois brut
Nombre total d'unités de repérage		21					
Commentaire sur le local		Néant					

28 (15ème)							
N°	Zone	Unité de repérage	Substrat	Revêtement apparent	Localisation	Résultats (mg/cm²)	Observations
17075	A	Mur	Plâtre	Peinture	C	0,07	
17076					MD	0,06	
	A	Porte Dormant	Boit brut				Bois brut
17083	A	Porte Ouvrant	Bois	Peinture	C	0,08	
17084					MD	0,06	
17077	B	Mur	Plâtre	Peinture	C	0,21	
17078					MD	0,17	
	C	Fenêtre Ouvrant	Aluminium	Peinture			Elément postérieur à 1949
	C	Fenêtre Ouvrant	Aluminium	Peinture			Elément postérieur à 1949
17085	C	Fenêtre Allège de fenêtre	Plâtre	Peinture	C	0,07	
17086					MD	0,05	
17087	C	Fenêtre Allège de fenêtre	Plâtre	Peinture	C	0,08	
17088					MD	0,24	
	C	Fenêtre Dormant	Aluminium	Peinture			Elément postérieur à 1949
	C	Fenêtre Dormant	Aluminium	Peinture			Elément postérieur à 1949
17079	C	Mur	Plâtre	Peinture	C	0,16	
17080					MD	0,12	
17081	D	Mur	Plâtre	Peinture	C	0,04	
17082					MD	0,09	
17089	Plafond	Plafond	Béton	Peinture	C	0,18	
17090					MD	0,06	
	Plafond	Plafond	Faux-plafond				Non peint
17091	Sol	Sol		Dalles de sol	C	0,09	
17092					MD	0,06	
	Toutes zones	Plinthes	Boit brut				Bois brut
Nombre total d'unités de repérage		16					
Commentaire sur le local		Néant					

30 (15ème)							
N°	Zone	Unité de repérage	Substrat	Revêtement apparent	Localisation	Résultats (mg/cm²)	Observations
17093	A	Mur	Plâtre	Peinture	C	0,07	

N°	Zone	Unité de repérage	Substrat	Revêtement apparent	Localisation	Résultats (mg/cm²)	Observations
17094					MD	0,06	
	A	Porte Dormant	Boit brut				Bois brut
17101	A	Porte Ouvrant	Bois	Peinture	C	0,06	
17102					MD	0,18	
17095	B	Mur	Plâtre	Peinture	C	0,1	
17096					MD	0,06	
	C	Fenêtre Ouvrant	Aluminium	Peinture			Elément postérieur à 1949
	C	Fenêtre Ouvrant	Aluminium	Peinture			Elément postérieur à 1949
17103	C	Fenêtre Allège de fenêtre	Plâtre	Peinture	C	0,06	
17104					MD	0,06	
17105	C	Fenêtre Allège de fenêtre	Plâtre	Peinture	C	0,04	
17106					MD	0,07	
	C	Fenêtre Dormant	Aluminium	Peinture			Elément postérieur à 1949
	C	Fenêtre Dormant	Aluminium	Peinture			Elément postérieur à 1949
17097	C	Mur	Plâtre	Peinture	C	0,04	
17098					MD	0,04	
17099	D	Mur	Plâtre	Peinture	C	0,05	
17100					MD	0,07	
17107	Plafond	Plafond	Béton	Peinture	C	0,1	
17108					MD	0,06	
	Plafond	Plafond	Faux-plafond				Non peint
17109	Sol	Sol		Dalles de sol	C	0,03	
17110					MD	0,1	
	Toutes zones	Plinthes	Boit brut				Bois brut

Nombre total d'unités de repérage

16

Commentaire sur le local

Néant

32 (15ème)

N°	Zone	Unité de repérage	Substrat	Revêtement apparent	Localisation	Résultats (mg/cm²)	Observations
17111	A	Mur	Plâtre	Peinture	C	0,06	
17112					MD	0,09	
	A	Porte Dormant	Boit brut				Bois brut
17119	A	Porte Ouvrant	Bois	Peinture	C	0,04	
17120					MD	0,07	
17113	B	Mur	Plâtre	Peinture	C	0,01	
17114					MD	0,07	
	C	Fenêtre Ouvrant	Aluminium	Peinture			Elément postérieur à 1949
	C	Fenêtre Ouvrant	Aluminium	Peinture			Elément postérieur à 1949
17121	C	Fenêtre Allège de fenêtre	Plâtre	Peinture	C	0,1	
17122					MD	0,11	
17123	C	Fenêtre Allège de fenêtre	Plâtre	Peinture	C	0,11	
17124					MD	0,04	

Plomb

N°	Zone	Unité de repérage	Substrat	Revêtement apparent	Localisation	Résultats (mg/cm²)	Observations
	C	Fenêtre Dormant	Aluminium	Peinture			Elément postérieur à 1949
	C	Fenêtre Dormant	Aluminium	Peinture			Elément postérieur à 1949
17115	C	Mur	Plâtre	Peinture	C	0,09	
17116					MD	0,07	
17117	D	Mur	Plâtre	Peinture	C	0,1	
17118					MD	0,09	
17125	Plafond	Plafond	Béton	Peinture	C	0,1	
17126					MD	0,09	
	Plafond	Plafond	Faux-plafond				Non peint
17127	Sol	Sol		Dalles de sol	C	0,21	
17128					MD	0,04	
	Toutes zones	Plinthes	Boit brut				Bois brut

Nombre total d'unités de repérage

16

Commentaire sur le local

Néant

34 (15ème)

N°	Zone	Unité de repérage	Substrat	Revêtement apparent	Localisation	Résultats (mg/cm²)	Observations
17129	A	Mur	Plâtre	Peinture	C	0,06	
17130					MD	0,05	
	A	Porte Dormant	Boit brut				Bois brut
17137	A	Porte Ouvrant	Bois	Peinture	C	0,08	
17138					MD	0,07	
17131	B	Mur	Plâtre	Peinture	C	0,06	
17132					MD	0,08	
	C	Fenêtre Ouvrant	Aluminium	Peinture			Elément postérieur à 1949
	C	Fenêtre Ouvrant	Aluminium	Peinture			Elément postérieur à 1949
	C	Fenêtre Ouvrant	Aluminium	Peinture			Elément postérieur à 1949
17139	C	Fenêtre Allège de fenêtre	Plâtre	Peinture	C	0,06	
17140					MD	0,04	
17141	C	Fenêtre Allège de fenêtre	Plâtre	Peinture	C	0,08	
17142					MD	0,2	
17143	C	Fenêtre Allège de fenêtre	Plâtre	Peinture	C	0,05	
17144					MD	0,1	
	C	Fenêtre Dormant	Aluminium	Peinture			Elément postérieur à 1949
	C	Fenêtre Dormant	Aluminium	Peinture			Elément postérieur à 1949
	C	Fenêtre Dormant	Aluminium	Peinture			Elément postérieur à 1949
17133	C	Mur	Plâtre	Peinture	C	0,06	
17134					MD	0,08	
17135	D	Mur	Plâtre	Peinture	C	0,06	
17136					MD	0,07	
17145	Plafond	Plafond	Béton	Peinture	C	0,1	
17146					MD	0,11	

Plomb

N°	Zone	Unité de repérage	Substrat	Revêtement apparent	Localisation	Résultats (mg/cm²)	Observations
	Plafond	Plafond	Faux-plafond				Non peint
17147	Sol	Sol		Dalles de sol	C	0,05	
17148					MD	0,11	
	Toutes zones	Plinthes	Boit brut				Bois brut
Nombre total d'unités de repérage		19					
Commentaire sur le local		Néant					

37 (15ème)							
N°	Zone	Unité de repérage	Substrat	Revêtement apparent	Localisation	Résultats (mg/cm²)	Observations
17149	A	Mur	Plâtre	Peinture	C	0,03	
17150					MD	0,05	
	A	Porte Dormant	Boit brut				Bois brut
17157	A	Porte Ouvrant	Bois	Peinture	C	0,06	
17158					MD	0,07	
17151	B	Mur	Plâtre	Peinture	C	0,04	
17152					MD	0,08	
	C	Fenêtre Ouvrant	Aluminium	Peinture			Elément postérieur à 1949
	C	Fenêtre Ouvrant	Aluminium	Peinture			Elément postérieur à 1949
17159	C	Fenêtre Allège de fenêtre	Plâtre	Peinture	C	0,07	
17160					MD	0,06	
17161	C	Fenêtre Allège de fenêtre	Plâtre	Peinture	C	0,06	
17162					MD	0,1	
	C	Fenêtre Dormant	Aluminium	Peinture			Elément postérieur à 1949
	C	Fenêtre Dormant	Aluminium	Peinture			Elément postérieur à 1949
17153	C	Mur	Plâtre	Peinture	C	0,1	
17154					MD	0,11	
17155	D	Mur	Plâtre	Peinture	C	0,04	
17156					MD	0,1	
17163	Plafond	Plafond	Béton	Peinture	C	0,09	
17164					MD	0,24	
	Plafond	Plafond	Faux-plafond				Non peint
17165	Sol	Sol		Dalles de sol	C	0,07	
17166					MD	0,09	
	Toutes zones	Plinthes	Boit brut				Bois brut
Nombre total d'unités de repérage		16					
Commentaire sur le local		Néant					

39 (15ème)

Plomb

N°	Zone	Unité de repérage	Substrat	Revêtement apparent	Localisation	Résultats (mg/cm²)	Observations
17167	A	Mur	Plâtre	Peinture	C	0,19	
17168					MD	0,04	
	A	Porte Dormant	Boit brut				Bois brut
17175	A	Porte Ouvrant	Bois	Peinture	C	0,08	
17176					MD	0,11	
17169	B	Mur	Plâtre	Peinture	C	0,07	
17170					MD	0,06	
	C	Fenêtre Ouvrant	Aluminium	Peinture			Elément postérieur à 1949
	C	Fenêtre Ouvrant	Aluminium	Peinture			Elément postérieur à 1949
17177	C	Fenêtre Allège de fenêtre	Plâtre	Peinture	C	0,04	
17178					MD	0,09	
17179	C	Fenêtre Allège de fenêtre	Plâtre	Peinture	C	0,22	
17180					MD	0,05	
	C	Fenêtre Dormant	Aluminium	Peinture			Elément postérieur à 1949
	C	Fenêtre Dormant	Aluminium	Peinture			Elément postérieur à 1949
17171	C	Mur	Plâtre	Peinture	C	0,12	
17172					MD	0,09	
17173	D	Mur	Plâtre	Peinture	C	0,12	
17174					MD	0,12	
17181	Plafond	Plafond	Béton	Peinture	C	0,1	
17182					MD	0,04	
	Plafond	Plafond	Faux-plafond				Non peint
17183	Sol	Sol		Dalles de sol	C	0,06	
17184					MD	0,05	
	Toutes zones	Plinthes	Boit brut				Bois brut

Nombre total d'unités de repérage	16
Commentaire sur le local	Néant

41 (15ème)							
N°	Zone	Unité de repérage	Substrat	Revêtement apparent	Localisation	Résultats (mg/cm²)	Observations
17185	A	Mur	Plâtre	Peinture	C	0,06	
17186					MD	0,05	
	A	Porte Dormant	Boit brut				Bois brut
17193	A	Porte Ouvrant	Bois	Peinture	C	0,04	
17194					MD	0,19	
17187	B	Mur	Plâtre	Peinture	C	0,08	
17188					MD	0,08	
	C	Fenêtre Ouvrant	Aluminium	Peinture			Elément postérieur à 1949
	C	Fenêtre Ouvrant	Aluminium	Peinture			Elément postérieur à 1949
	C	Fenêtre Ouvrant	Aluminium	Peinture			Elément postérieur à 1949
17195	C	Fenêtre Allège de fenêtre	Plâtre	Peinture	C	0,05	
17196					MD	0,04	

Plomb

N°	Zone	Unité de repérage	Substrat	Revêtement apparent	Localisation	Résultats (mg/cm²)	Observations
17197	C	Fenêtre Allège de fenêtre	Plâtre	Peinture	C	0,09	
17198					MD	0,05	
17199	C	Fenêtre Allège de fenêtre	Plâtre	Peinture	C	0,06	
17200					MD	0,08	
	C	Fenêtre Dormant	Aluminium	Peinture			Elément postérieur à 1949
	C	Fenêtre Dormant	Aluminium	Peinture			Elément postérieur à 1949
	C	Fenêtre Dormant	Aluminium	Peinture			Elément postérieur à 1949
17189	C	Mur	Plâtre	Peinture	C	0,15	
17190					MD	0,1	
17191	D	Mur	Plâtre	Peinture	C	0,09	
17192					MD	0,04	
17201	Plafond	Plafond	Béton	Peinture	C	0,09	
17202					MD	0,11	
	Plafond	Plafond	Faux-plafond				Non peint
17203	Sol	Sol		Dalles de sol	C	0,1	
17204					MD	0,07	
	Toutes zones	Plinthes	Boit brut				Bois brut
Nombre total d'unités de repérage		19					
Commentaire sur le local		Néant					

42 (15ème)							
N°	Zone	Unité de repérage	Substrat	Revêtement apparent	Localisation	Résultats (mg/cm²)	Observations
17205	A	Mur	Plâtre	Peinture	C	0,05	
17206					MD	0,1	
	A	Porte Dormant	Boit brut				Bois brut
17213	A	Porte Ouvrant	Bois	Peinture	C	0,04	
17214					MD	0,05	
17207	B	Mur	Plâtre	Peinture	C	0,11	
17208					MD	0,04	
17209	C	Mur	Plâtre	Peinture	C	0,09	
17210					MD	0,08	
17211	D	Mur	Plâtre	Peinture	C	0,1	
17212					MD	0,05	
17215	Plafond	Plafond	Béton	Peinture	C	0,11	
17216					MD	0,04	
	Plafond	Plafond	Faux-plafond				Non peint
17217	Sol	Sol		Dalles de sol	C	0,1	
17218					MD	0,1	
	Toutes zones	Plinthes	Boit brut				Bois brut
Nombre total d'unités de repérage		10					
Commentaire sur le local		Néant					

Plomb

45 (15ème)							
N°	Zone	Unité de repérage	Substrat	Revêtement apparent	Localisation	Résultats (mg/cm²)	Observations
17219	A	Mur	Plâtre	Peinture	C	0,05	
17220					MD	0,21	
	A	Porte Dormant	Boit brut				Bois brut
17227	A	Porte Ouvrant	Bois	Peinture	C	0,1	
17228					MD	0,12	
17221	B	Mur	Plâtre	Peinture	C	0,08	
17222					MD	0,09	
17223	C	Mur	Plâtre	Peinture	C	0,07	
17224					MD	0,1	
17225	D	Mur	Plâtre	Peinture	C	0,1	
17226					MD	0,08	
17229	Plafond	Plafond	Béton	Peinture	C	0,1	
17230					MD	0,09	
	Plafond	Plafond	Faux-plafond				Non peint
17231	Sol	Sol		Dalles de sol	C	0,06	
17232					MD	0,1	
	Toutes zones	Plinthes	Boit brut				Bois brut
Nombre total d'unités de repérage			10				
Commentaire sur le local			Néant				

46 (15ème)							
N°	Zone	Unité de repérage	Substrat	Revêtement apparent	Localisation	Résultats (mg/cm²)	Observations
17233	A	Mur	Plâtre	Peinture	C	0,02	
17234					MD	0,05	
	A	Porte Dormant	Boit brut				Bois brut
	A	Porte Dormant	Boit brut				Bois brut
17241	A	Porte Ouvrant	Bois	Peinture	C	0,14	
17242					MD	0,07	
17243	A	Porte Ouvrant	Bois	Peinture	C	0,22	
17244					MD	0,09	
17235	B	Mur	Plâtre	Peinture	C	0,08	
17236					MD	0,02	
	C	Fenêtre Ouvrant	Aluminium	Peinture			Elément postérieur à 1949
	C	Fenêtre Ouvrant	Aluminium	Peinture			Elément postérieur à 1949
	C	Fenêtre Ouvrant	Aluminium	Peinture			Elément postérieur à 1949
17245	C	Fenêtre Allège de fenêtre	Plâtre	Peinture	C	0,1	
17246					MD	0,07	
17247	C	Fenêtre Allège de fenêtre	Plâtre	Peinture	C	0,1	
17248					MD	0,11	
17249	C	Fenêtre Allège de fenêtre	Plâtre	Peinture	C	0,05	
17250					MD	0,08	

Plomb

N°	Zone	Unité de repérage	Substrat	Revêtement apparent	Localisation	Résultats (mg/cm²)	Observations
	C	Fenêtre Dormant	Aluminium	Peinture			Elément postérieur à 1949
	C	Fenêtre Dormant	Aluminium	Peinture			Elément postérieur à 1949
	C	Fenêtre Dormant	Aluminium	Peinture			Elément postérieur à 1949
17237	C	Mur	Plâtre	Peinture	C	0,14	
17238					MD	0,06	
17239	D	Mur	Plâtre	Peinture	C	0,09	
17240					MD	0,09	
17251	Plafond	Plafond	Béton	Peinture	C	0,06	
17252					MD	0,07	
	Plafond	Plafond	Faux-plafond				Non peint
17253	Sol	Sol		Dalles de sol	C	0,04	
17254					MD	0,04	
	Toutes zones	Plinthes	Boit brut				Bois brut
Nombre total d'unités de repérage		21					
Commentaire sur le local		Néant					

48 (15ème)							
N°	Zone	Unité de repérage	Substrat	Revêtement apparent	Localisation	Résultats (mg/cm²)	Observations
17255	A	Mur	Plâtre	Peinture	C	0,08	
17256					MD	0,09	
	A	Porte Dormant	Boit brut				Bois brut
	A	Porte Dormant	Boit brut				Bois brut
17263	A	Porte Ouvrant	Bois	Peinture	C	0,05	
17264					MD	0,06	
17265	A	Porte Ouvrant	Bois	Peinture	C	0,08	
17266					MD	0,08	
17257	B	Mur	Plâtre	Peinture	C	0,11	
17258					MD	0,1	
	C	Fenêtre Ouvrant	Aluminium	Peinture			Elément postérieur à 1949
	C	Fenêtre Ouvrant	Aluminium	Peinture			Elément postérieur à 1949
	C	Fenêtre Ouvrant	Aluminium	Peinture			Elément postérieur à 1949
	C	Fenêtre Ouvrant	Aluminium	Peinture			Elément postérieur à 1949
	C	Fenêtre Ouvrant	Aluminium	Peinture			Elément postérieur à 1949
17267	C	Fenêtre Allège de fenêtre	Plâtre	Peinture	C	0,05	
17268					MD	0,09	
17269	C	Fenêtre Allège de fenêtre	Plâtre	Peinture	C	0,08	
17270					MD	0,06	
17271	C	Fenêtre Allège de fenêtre	Plâtre	Peinture	C	0,1	
17272					MD	0,09	
17273	C	Fenêtre Allège de fenêtre	Plâtre	Peinture	C	0,07	
17274					MD	0,12	
17277	C	Fenêtre Allège de fenêtre	Plâtre	Peinture	C	0,1	

Plomb

N°	Zone	Unité de repérage	Substrat	Revêtement apparent	Localisation	Résultats (mg/cm²)	Observations
17278					MD	0,06	
	C	Fenêtre Dormant	Aluminium	Peinture			Elément postérieur à 1949
	C	Fenêtre Dormant	Aluminium	Peinture			Elément postérieur à 1949
	C	Fenêtre Dormant	Aluminium	Peinture			Elément postérieur à 1949
	C	Fenêtre Dormant	Aluminium	Peinture			Elément postérieur à 1949
	C	Fenêtre Dormant	Aluminium	Peinture			Elément postérieur à 1949
17259	C	Mur	Plâtre	Peinture	C	0,1	
17260					MD	0,11	
17261	D	Mur	Plâtre	Peinture	C	0,05	
17262					MD	0,11	
17275	Plafond	Plafond	Béton	Peinture	C	0,11	
17276					MD	0,1	
	Plafond	Plafond	Faux-plafond				Non peint
	Toutes zones	Plinthes	Boit brut				Bois brut

Nombre total d'unités de repérage	26
Commentaire sur le local	Néant

52 (15ème)							
N°	Zone	Unité de repérage	Substrat	Revêtement apparent	Localisation	Résultats (mg/cm²)	Observations
17279	A	Mur	Plâtre	Peinture	C	0,21	
17280					MD	0,04	
	A	Porte Dormant	Boit brut				Bois brut
	A	Porte Dormant	Boit brut				Bois brut
	A	Porte Dormant	Boit brut				Bois brut
17287	A	Porte Ouvrant	Bois	Peinture	C	0,22	
17288					MD	0,05	
17289	A	Porte Ouvrant	Bois	Peinture	C	0,16	
17290					MD	0,07	
17303	A	Porte Ouvrant	Bois	Peinture	C	0,07	
17304					MD	0,09	
17281	B	Mur	Plâtre	Peinture	C	0,07	
17282					MD	0,11	
	C	Fenêtre Ouvrant	Aluminium	Peinture			Elément postérieur à 1949
	C	Fenêtre Ouvrant	Aluminium	Peinture			Elément postérieur à 1949
	C	Fenêtre Ouvrant	Aluminium	Peinture			Elément postérieur à 1949
	C	Fenêtre Ouvrant	Aluminium	Peinture			Elément postérieur à 1949
	C	Fenêtre Ouvrant	Aluminium	Peinture			Elément postérieur à 1949
	C	Fenêtre Ouvrant	Aluminium	Peinture			Elément postérieur à 1949
	C	Fenêtre Ouvrant	Aluminium	Peinture			Elément postérieur à 1949
17291	C	Fenêtre Allège de fenêtre	Plâtre	Peinture	C	0,04	
17292					MD	0,1	
17293	C	Fenêtre Allège de fenêtre	Plâtre	Peinture	C	0,09	

Plomb

N°	Zone	Unité de repérage	Substrat	Revêtement apparent	Localisation	Résultats (mg/cm²)	Observations
17294					MD	0,1	
17295	C	Fenêtre Allège de fenêtre	Plâtre	Peinture	C	0,1	
17296					MD	0,08	
17297	C	Fenêtre Allège de fenêtre	Plâtre	Peinture	C	0,06	
17298					MD	0,09	
17299	C	Fenêtre Allège de fenêtre	Plâtre	Peinture	C	0,12	
17300					MD	0,1	
17305	C	Fenêtre Allège de fenêtre	Plâtre	Peinture	C	0,03	
17306					MD	0,03	
17307	C	Fenêtre Allège de fenêtre	Plâtre	Peinture	C	0,12	
17308					MD	0,26	
	C	Fenêtre Dormant	Aluminium	Peinture			Elément postérieur à 1949
	C	Fenêtre Dormant	Aluminium	Peinture			Elément postérieur à 1949
	C	Fenêtre Dormant	Aluminium	Peinture			Elément postérieur à 1949
	C	Fenêtre Dormant	Aluminium	Peinture			Elément postérieur à 1949
	C	Fenêtre Dormant	Aluminium	Peinture			Elément postérieur à 1949
	C	Fenêtre Dormant	Aluminium	Peinture			Elément postérieur à 1949
	C	Fenêtre Dormant	Aluminium	Peinture			Elément postérieur à 1949
17283	C	Mur	Plâtre	Peinture	C	0,05	
17284					MD	0,07	
17285	D	Mur	Plâtre	Peinture	C	0,07	
17286					MD	0,11	
17301	Plafond	Plafond	Béton	Peinture	C	0,08	
17302					MD	0,12	
	Plafond	Plafond	Faux-plafond				Non peint
	Toutes zones	Plinthes	Boit brut				Bois brut

Nombre total d'unités de repérage

34

Commentaire sur le local

Néant

59 (15ème)

N°	Zone	Unité de repérage	Substrat	Revêtement apparent	Localisation	Résultats (mg/cm²)	Observations
17309	A	Mur	Plâtre	Peinture	C	0,04	
17310					MD	0,26	
	A	Porte Dormant	Boit brut				Bois brut
	A	Porte Dormant	Boit brut				Bois brut
17317	A	Porte Ouvrant	Bois	Peinture	C	0,11	
17318					MD	0,1	
17319	A	Porte Ouvrant	Bois	Peinture	C	0,11	
17320					MD	0,09	
17311	B	Mur	Plâtre	Peinture	C	0,05	
17312					MD	0,07	
	C	Fenêtre Ouvrant	Aluminium	Peinture			Elément postérieur à 1949

Plomb

N°	Zone	Unité de repérage	Substrat	Revêtement apparent	Localisation	Résultats (mg/cm²)	Observations
	C	Fenêtre Ouvrant	Aluminium	Peinture			Elément postérieur à 1949
	C	Fenêtre Ouvrant	Aluminium	Peinture			Elément postérieur à 1949
	C	Fenêtre Ouvrant	Aluminium	Peinture			Elément postérieur à 1949
17321	C	Fenêtre Allège de fenêtre	Plâtre	Peinture	C	0,09	
17322					MD	0,06	
17323	C	Fenêtre Allège de fenêtre	Plâtre	Peinture	C	0,06	
17324					MD	0,04	
17325	C	Fenêtre Allège de fenêtre	Plâtre	Peinture	C	0,05	
17326					MD	0,11	
17327	C	Fenêtre Allège de fenêtre	Plâtre	Peinture	C	0,05	
17328					MD	0,09	
	C	Fenêtre Dormant	Aluminium	Peinture			Elément postérieur à 1949
	C	Fenêtre Dormant	Aluminium	Peinture			Elément postérieur à 1949
	C	Fenêtre Dormant	Aluminium	Peinture			Elément postérieur à 1949
	C	Fenêtre Dormant	Aluminium	Peinture			Elément postérieur à 1949
17313	C	Mur	Plâtre	Peinture	C	0,05	
17314					MD	0,04	
17315	D	Mur	Plâtre	Peinture	C	0,09	
17316					MD	0,19	
17329	Plafond	Plafond	Béton	Peinture	C	0,07	
17330					MD	0,09	
	Plafond	Plafond	Faux-plafond				Non peint
	Toutes zones	Plinthes	Boit brut				Bois brut
Nombre total d'unités de repérage		23					
Commentaire sur le local		Néant					

63 (15ème)							
N°	Zone	Unité de repérage	Substrat	Revêtement apparent	Localisation	Résultats (mg/cm²)	Observations
17331	A	Mur	Plâtre	Peinture	C	0,09	
17332					MD	0,1	
	A	Porte Dormant	Boit brut				Bois brut
17339	A	Porte Ouvrant	Bois	Peinture	C	0,26	
17340					MD	0,08	
17333	B	Mur	Plâtre	Peinture	C	0,09	
17334					MD	0,04	
	C	Fenêtre Ouvrant	Aluminium	Peinture			Elément postérieur à 1949
17341	C	Fenêtre Allège de fenêtre	Plâtre	Peinture	C	0,09	
17342					MD	0,08	
	C	Fenêtre Dormant	Aluminium	Peinture			Elément postérieur à 1949
17335	C	Mur	Plâtre	Peinture	C	0,05	
17336					MD	0,1	
17337	D	Mur	Plâtre	Peinture	C	0,21	

Plomb

N°	Zone	Unité de repérage	Substrat	Revêtement apparent	Localisation	Résultats (mg/cm²)	Observations
17338					MD	0,07	
17343	Plafond	Plafond	Béton	Peinture	C	0,07	
17344					MD	0,08	
	Plafond	Plafond	Faux-plafond				Non peint
17345	Sol	Sol		Dalles de sol	C	0,07	
17346					MD	0,07	
	Toutes zones	Plinthes	Boit brut				Bois brut

Nombre total d'unités de repérage	13
Commentaire sur le local	Néant

64 (15ème)							
N°	Zone	Unité de repérage	Substrat	Revêtement apparent	Localisation	Résultats (mg/cm²)	Observations
17347	A	Mur	Plâtre	Peinture	C	0,08	
17348					MD	0,04	
	A	Porte Dormant	Boit brut				Bois brut
	A	Porte Dormant	Boit brut				Bois brut
	A	Porte Dormant	Boit brut				Bois brut
	A	Porte Dormant	Boit brut				Bois brut
	A	Porte Dormant	Boit brut				Bois brut
17355	A	Porte Ouvrant	Bois	Peinture	C	0,04	
17356					MD	0,04	
17357	A	Porte Ouvrant	Bois	Peinture	C	0,05	
17358					MD	0,1	
17381	A	Porte Ouvrant	Bois	Peinture	C	0,03	
17382					MD	0,06	
17383	A	Porte Ouvrant	Bois	Peinture	C	0,07	
17384					MD	0,1	
17385	A	Porte Ouvrant	Bois	Peinture	C	0,05	
17386					MD	0,14	
17349	B	Mur	Plâtre	Peinture	C	0,04	
17350					MD	0,04	
	C	Fenêtre Ouvrant	Aluminium	Peinture			Elément postérieur à 1949
	C	Fenêtre Ouvrant	Aluminium	Peinture			Elément postérieur à 1949
	C	Fenêtre Ouvrant	Aluminium	Peinture			Elément postérieur à 1949
	C	Fenêtre Ouvrant	Aluminium	Peinture			Elément postérieur à 1949
	C	Fenêtre Ouvrant	Aluminium	Peinture			Elément postérieur à 1949
	C	Fenêtre Ouvrant	Aluminium	Peinture			Elément postérieur à 1949
	C	Fenêtre Ouvrant	Aluminium	Peinture			Elément postérieur à 1949
	C	Fenêtre Ouvrant	Aluminium	Peinture			Elément postérieur à 1949
	C	Fenêtre Ouvrant	Aluminium	Peinture			Elément postérieur à 1949
17359	C	Fenêtre Allège de fenêtre	Plâtre	Peinture	C	0,05	

Plomb

N°	Zone	Unité de repérage	Substrat	Revêtement apparent	Localisation	Résultats (mg/cm²)	Observations
17360					MD	0,1	
17361	C	Fenêtre Allège de fenêtre	Plâtre	Peinture	C	0,09	
17362					MD	0,02	
17363	C	Fenêtre Allège de fenêtre	Plâtre	Peinture	C	0,11	
17364					MD	0,05	
17365	C	Fenêtre Allège de fenêtre	Plâtre	Peinture	C	0,04	
17366					MD	0,12	
17367	C	Fenêtre Allège de fenêtre	Plâtre	Peinture	C	0,06	
17368					MD	0,1	
17369	C	Fenêtre Allège de fenêtre	Plâtre	Peinture	C	0,08	
17370					MD	0,1	
17371	C	Fenêtre Allège de fenêtre	Plâtre	Peinture	C	0,07	
17372					MD	0,07	
17373	C	Fenêtre Allège de fenêtre	Plâtre	Peinture	C	0,07	
17374					MD	0,25	
17375	C	Fenêtre Allège de fenêtre	Plâtre	Peinture	C	0,06	
17376					MD	0,18	
17377	C	Fenêtre Allège de fenêtre	Plâtre	Peinture	C	0,1	
17378					MD	0,06	
	C	Fenêtre Dormant	Aluminium	Peinture			Elément postérieur à 1949
	C	Fenêtre Dormant	Aluminium	Peinture			Elément postérieur à 1949
	C	Fenêtre Dormant	Aluminium	Peinture			Elément postérieur à 1949
	C	Fenêtre Dormant	Aluminium	Peinture			Elément postérieur à 1949
	C	Fenêtre Dormant	Aluminium	Peinture			Elément postérieur à 1949
	C	Fenêtre Dormant	Aluminium	Peinture			Elément postérieur à 1949
	C	Fenêtre Dormant	Aluminium	Peinture			Elément postérieur à 1949
	C	Fenêtre Dormant	Aluminium	Peinture			Elément postérieur à 1949
	C	Fenêtre Dormant	Aluminium	Peinture			Elément postérieur à 1949
17351	C	Mur	Plâtre	Peinture	C	0,05	
17352					MD	0,07	
17353	D	Mur	Plâtre	Peinture	C	0,08	
17354					MD	0,05	
17379	Plafond	Plafond	Béton	Peinture	C	0,06	
17380					MD	0,05	
	Plafond	Plafond	Faux-plafond				Non peint
	Toutes zones	Plinthes	Bois brut				Bois brut
Nombre total d'unités de repérage		47					
Commentaire sur le local		Néant					

78 (15ème)

Plomb

N°	Zone	Unité de repérage	Substrat	Revêtement apparent	Localisation	Résultats (mg/cm²)	Observations
17387	A	Mur	Plâtre	Peinture	C	0,06	
17388					MD	0,07	
	A	Porte Dormant	Boit brut				Bois brut
	A	Porte Dormant	Boit brut				Bois brut
17395	A	Porte Ouvrant	Bois	Peinture	C	0,11	
17396					MD	0,07	
17397	A	Porte Ouvrant	Bois	Peinture	C	0,11	
17398					MD	0,08	
17389	B	Mur	Plâtre	Peinture	C	0,09	
17390					MD	0,09	
	C	Fenêtre Ouvrant	Aluminium	Peinture			Elément postérieur à 1949
	C	Fenêtre Ouvrant	Aluminium	Peinture			Elément postérieur à 1949
	C	Fenêtre Ouvrant	Aluminium	Peinture			Elément postérieur à 1949
	C	Fenêtre Ouvrant	Aluminium	Peinture			Elément postérieur à 1949
	C	Fenêtre Ouvrant	Aluminium	Peinture			Elément postérieur à 1949
	C	Fenêtre Ouvrant	Aluminium	Peinture			Elément postérieur à 1949
	C	Fenêtre Ouvrant	Aluminium	Peinture			Elément postérieur à 1949
	C	Fenêtre Ouvrant	Aluminium	Peinture			Elément postérieur à 1949
17399	C	Fenêtre Allège de fenêtre	Plâtre	Peinture	C	0,08	
17400					MD	0,05	
17401	C	Fenêtre Allège de fenêtre	Plâtre	Peinture	C	0,07	
17402					MD	0,06	
17403	C	Fenêtre Allège de fenêtre	Plâtre	Peinture	C	0,08	
17404					MD	0,05	
17405	C	Fenêtre Allège de fenêtre	Plâtre	Peinture	C	0,04	
17406					MD	0,04	
17407	C	Fenêtre Allège de fenêtre	Plâtre	Peinture	C	0,08	
17408					MD	0,1	
17409	C	Fenêtre Allège de fenêtre	Plâtre	Peinture	C	0,14	
17410					MD	0,07	
17411	C	Fenêtre Allège de fenêtre	Plâtre	Peinture	C	0,1	
17412					MD	0,09	
17413	C	Fenêtre Allège de fenêtre	Plâtre	Peinture	C	0,06	
17414					MD	0,23	
	C	Fenêtre Dormant	Aluminium	Peinture			Elément postérieur à 1949
	C	Fenêtre Dormant	Aluminium	Peinture			Elément postérieur à 1949
	C	Fenêtre Dormant	Aluminium	Peinture			Elément postérieur à 1949
	C	Fenêtre Dormant	Aluminium	Peinture			Elément postérieur à 1949
	C	Fenêtre Dormant	Aluminium	Peinture			Elément postérieur à 1949
	C	Fenêtre Dormant	Aluminium	Peinture			Elément postérieur à 1949
	C	Fenêtre Dormant	Aluminium	Peinture			Elément postérieur à 1949
	C	Fenêtre Dormant	Aluminium	Peinture			Elément postérieur à 1949
17391	C	Mur	Plâtre	Peinture	C	0,08	
17392					MD	0,08	
17393	D	Mur	Plâtre	Peinture	C	0,08	
17394					MD	0,09	

Plomb

N°	Zone	Unité de repérage	Substrat	Revêtement apparent	Localisation	Résultats (mg/cm²)	Observations
17415	Plafond	Plafond	Béton	Peinture	C	0,08	
17416					MD	0,17	
	Plafond	Plafond	Faux-plafond				Non peint
	Toutes zones	Plinthes	Boit brut				Bois brut
Nombre total d'unités de repérage		35					
Commentaire sur le local		Néant					

82 (15ème)							
N°	Zone	Unité de repérage	Substrat	Revêtement apparent	Localisation	Résultats (mg/cm²)	Observations
17429	A	Mur	Plâtre	Peinture	C	0,06	
17430					MD	0,09	
	A	Porte Dormant	Boit brut				Bois brut
17423	A	Porte Ouvrant	Bois	Peinture	C	0,09	
17424					MD	0,06	
17417	B	Mur	Plâtre	Peinture	C	0,1	
17418					MD	0,08	
	C	Fenêtre Ouvrant	Aluminium	Peinture			Elément postérieur à 1949
17431	C	Fenêtre Allège de fenêtre	Plâtre	Peinture	C	0,1	
17432					MD	0,06	
	C	Fenêtre Dormant	Aluminium	Peinture			Elément postérieur à 1949
17419	C	Mur	Plâtre	Peinture	C	0,05	
17420					MD	0,11	
17421	D	Mur	Plâtre	Peinture	C	0,05	
17422					MD	0,05	
17425	Plafond	Plafond	Béton	Peinture	C	0,09	
17426					MD	0,06	
	Plafond	Plafond	Faux-plafond				Non peint
17427	Sol	Sol		Dalles de sol	C	0,05	
17428					MD	0,09	
	Toutes zones	Plinthes	Boit brut				Bois brut
Nombre total d'unités de repérage		13					
Commentaire sur le local		Néant					

84 (15ème)							
N°	Zone	Unité de repérage	Substrat	Revêtement apparent	Localisation	Résultats (mg/cm²)	Observations
17433	A	Mur	Plâtre	Peinture	C	0,05	
17434					MD	0,08	
	A	Porte Dormant	Boit brut				Bois brut

Plomb

N°	Zone	Unité de repérage	Substrat	Revêtement apparent	Localisation	Résultats (mg/cm²)	Observations
17441	A	Porte Ouvrant	Bois	Peinture	C	0,07	
17442					MD	0,1	
17435	B	Mur	Plâtre	Peinture	C	0,04	
17436					MD	0,08	
	C	Fenêtre Ouvrant	Aluminium	Peinture			Elément postérieur à 1949
	C	Fenêtre Ouvrant	Aluminium	Peinture			Elément postérieur à 1949
	C	Fenêtre Ouvrant	Aluminium	Peinture			Elément postérieur à 1949
	C	Fenêtre Ouvrant	Aluminium	Peinture			Elément postérieur à 1949
17443	C	Fenêtre Allège de fenêtre	Plâtre	Peinture	C	0,09	
17444					MD	0,08	
17445	C	Fenêtre Allège de fenêtre	Plâtre	Peinture	C	0,07	
17446					MD	0,1	
17447	C	Fenêtre Allège de fenêtre	Plâtre	Peinture	C	0,06	
17448					MD	0,19	
17449	C	Fenêtre Allège de fenêtre	Plâtre	Peinture	C	0,06	
17450					MD	0,1	
	C	Fenêtre Dormant	Aluminium	Peinture			Elément postérieur à 1949
	C	Fenêtre Dormant	Aluminium	Peinture			Elément postérieur à 1949
	C	Fenêtre Dormant	Aluminium	Peinture			Elément postérieur à 1949
	C	Fenêtre Dormant	Aluminium	Peinture			Elément postérieur à 1949
17437	C	Mur	Plâtre	Peinture	C	0,2	
17438					MD	0,05	
17439	D	Mur	Plâtre	Peinture	C	0,11	
17440					MD	0,04	
17451	Plafond	Plafond	Béton	Peinture	C	0,06	
17452					MD	0,05	
	Plafond	Plafond	Faux-plafond				Non peint
	Toutes zones	Plinthes	Boit brut				Bois brut

Nombre total d'unités de repérage

21

Commentaire sur le local

Néant

85 (15ème)

N°	Zone	Unité de repérage	Substrat	Revêtement apparent	Localisation	Résultats (mg/cm²)	Observations
17453	A	Mur	Plâtre	Peinture	C	0,08	
17454					MD	0,11	
	A	Porte Dormant	Boit brut				Bois brut
17461	A	Porte Ouvrant	Bois	Peinture	C	0,27	
17462					MD	0,24	
17455	B	Mur	Plâtre	Peinture	C	0,27	
17456					MD	0,05	
17457	C	Mur	Plâtre	Peinture	C	0,11	
17458					MD	0,16	

Plomb

N°	Zone	Unité de repérage	Substrat	Revêtement apparent	Localisation	Résultats (mg/cm²)	Observations
17459	D	Mur	Plâtre	Peinture	C	0,04	
17460					MD	0,1	
17463	Plafond	Plafond	Béton	Peinture	C	0,06	
17464					MD	0,21	
	Plafond	Plafond	Faux-plafond				Non peint
17465	Sol	Sol		Dalles de sol	C	0,05	
17466					MD	0,28	
	Toutes zones	Plinthes	Boit brut				Bois brut

Nombre total d'unités de repérage

10

Commentaire sur le local

Néant

GB4 (15ème)

N°	Zone	Unité de repérage	Substrat	Revêtement apparent	Localisation	Résultats (mg/cm²)	Observations
31096	Plafond	Plafond	Béton + enduit	Peinture	C	0,1	
31097					MD	0,13	
31098	Toutes zones	Mur	béton + enduit	Peinture	C	0,08	
31099					MD	0,09	
31100	Toutes zones	Portes Dormant	Métal	Peinture	C	0,08	
31101					MD	0,08	
31102	Toutes zones	Portes Ouvrant	Métal	Peinture	C	0,14	
31103					MD	0,09	

Nombre total d'unités de repérage

4

Commentaire sur le local

Néant

GB5 (15ème)

N°	Zone	Unité de repérage	Substrat	Revêtement apparent	Localisation	Résultats (mg/cm²)	Observations
31104	Plafond	Plafond	Béton + enduit	Peinture	C	0,09	
31105					MD	0,2	
31106	Toutes zones	Mur	béton + enduit	Peinture	C	0,07	
31107					MD	0,08	
31108	Toutes zones	Portes Dormant	Métal	Peinture	C	0,05	
31109					MD	0,06	
31110	Toutes zones	Portes Ouvrant	Métal	Peinture	C	0,08	
31111					MD	0,22	

Nombre total d'unités de repérage

4

Commentaire sur le local

Néant

GB17 (15ème)

Plomb

N°	Zone	Unité de repérage	Substrat	Revêtement apparent	Localisation	Résultats (mg/cm²)	Observations
31112	Plafond	Plafond	Béton + enduit	Peinture	C	0,06	
31113					MD	0,18	
31114	Toutes zones	Mur	béton + enduit	Peinture	C	0,05	
31115					MD	0,07	
31116	Toutes zones	Portes Dormant	Métal	Peinture	C	0,04	
31117					MD	0,02	
31118	Toutes zones	Portes Ouvrant	Métal	Peinture	C	0,25	
31119					MD	0,07	
Nombre total d'unités de repérage			4				
Commentaire sur le local			Néant				

GB1 LOCAL TECHNIQUE (16ème)							
N°	Zone	Unité de repérage	Substrat	Revêtement apparent	Localisation	Résultats (mg/cm²)	Observations
2305	Plafond	Plafond	Béton + enduit	Peinture	C	0,04	
2306					MD	0,1	
2307	Toutes zones	Mur	béton + enduit	Peinture	C	0,23	
2308					MD	0,07	
2309	Toutes zones	Portes Dormant	Métal	Peinture	C	0,09	
2310					MD	0,07	
2311	Toutes zones	Portes Ouvrant	Métal	Peinture	C	0,09	
2312					MD	0,05	
Nombre total d'unités de repérage			4				
Commentaire sur le local			Néant				

GB3 LOCALTECHNIQUE (16ème)							
N°	Zone	Unité de repérage	Substrat	Revêtement apparent	Localisation	Résultats (mg/cm²)	Observations
2313	Plafond	Plafond	Béton + enduit	Peinture	C	0,06	
2314					MD	0,19	
2315	Toutes zones	Mur	béton + enduit	Peinture	C	0,22	
2316					MD	0,13	
2317	Toutes zones	Portes Dormant	Métal	Peinture	C	0,09	
2318					MD	0,07	
2319	Toutes zones	Portes Ouvrant	Métal	Peinture	C	0,05	
2320					MD	0,08	
Nombre total d'unités de repérage		4					
Commentaire sur le local		Néant					

101 LOCAL TECHNIQUE (16ème)							
-----------------------------	--	--	--	--	--	--	--

N°	Zone	Unité de repérage	Substrat	Revêtement apparent	Localisation	Résultats (mg/cm²)	Observations
2321	A	Mur	Plâtre	Peinture	C	0,05	
2322					MD	0,08	
2329	A	Porte Dormant	Métal	Peinture	C	0,06	
2330					MD	0,1	
2331	A	Porte Ouvrant	Métal	Peinture	C	0,25	
2332					MD	0,08	
2323	B	Mur	Plâtre	Peinture	C	0,06	
2324					MD	0,08	
2325	C	Mur	Plâtre	Peinture	C	0,25	
2326					MD	0,1	
2333	C	Porte Dormant	Métal	Peinture	C	0,21	
2334					MD	0,07	
2335	C	Porte Ouvrant	Métal	Peinture	C	0,25	
2336					MD	0,08	
2327	D	Mur	Plâtre	Peinture	C	0,04	
2328					MD	0,05	
2337	Plafond	Plafond	Béton	Peinture	C	0,11	
2338					MD	0,24	
2339	Réseau vertical	Conduit de fluide	Métal	Peinture	C	0,06	
2340					MD	0,07	
2341	Sol	Sol		Dalles de sol	C	0,05	
2342					MD	0,1	
Nombre total d'unités de repérage			11				
Commentaire sur le local			Néant				

157 LOCAL TECHNIQUE (16ème)							
N°	Zone	Unité de repérage	Substrat	Revêtement apparent	Localisation	Résultats (mg/cm²)	Observations
2343	A	Mur	Plâtre	Peinture	C	0,09	
2344					MD	0,05	
2351	A	Porte Dormant	Métal	Peinture	C	0,09	
2352					MD	0,04	
2353	A	Porte Ouvrant	Métal	Peinture	C	0,05	
2354					MD	0,1	
2345	B	Mur	Plâtre	Peinture	C	0,1	
2346					MD	0,08	
2347	C	Mur	Plâtre	Peinture	C	0,11	
2348					MD	0,09	
2355	C	Porte Dormant	Métal	Peinture	C	0,07	
2356					MD	0,06	
2357	C	Porte Ouvrant	Métal	Peinture	C	0,05	
2358					MD	0,06	
2349	D	Mur	Plâtre	Peinture	C	0,04	
2350					MD	0,07	

Plomb

N°	Zone	Unité de repérage	Substrat	Revêtement apparent	Localisation	Résultats (mg/cm²)	Observations
2359	D	Porte Dormant	Métal	Peinture	C	0,11	
2360					MD	0,06	
2361	D	Porte Ouvrant	Métal	Peinture	C	0,17	
2362					MD	0,04	
2363	Plafond	Plafond	Béton	Peinture	C	0,07	
2364					MD	0,08	
2365	Réseau vertical	Conduit de fluide	Métal	Peinture	C	0,06	
2366					MD	0,16	
2367	Sol	Sol		Dalles de sol	C	0,1	
2368					MD	0,07	
Nombre total d'unités de repérage			13				
Commentaire sur le local			Néant				

SANITAIRES FEMMES 1 (16ème)

N°	Zone	Unité de repérage	Substrat	Revêtement apparent	Localisation	Résultats (mg/cm²)	Observations
	A	Mur	Faïence				Non peint
	A	Porte Dormant	PVC				PVC
2369	A	Porte Ouvrant	Bois	Peinture	C	0,06	
2370					MD	0,21	
	B	Mur	Faïence				Non peint
	C	Mur	Faïence				Non peint
	D	Mur	Faïence				Non peint
	E	Mur	Faïence				Non peint
	F	Mur	Faïence				Non peint
	G	Mur	Faïence				Non peint
2371	Plafond	Plafond	Béton	Peinture	C	0,03	
2372					MD	0,22	
	Plafond	Plafond	Faux-plafond				Non peint
2373	Réseau horizontal	Conduit de fluide	Métal	Peinture	C	0,03	
2374					MD	0,26	
Nombre total d'unités de repérage		12					
Commentaire sur le local		Néant					

SANITAIRES HOMMES 1 (16ème)

N°	Zone	Unité de repérage	Substrat	Revêtement apparent	Localisation	Résultats (mg/cm²)	Observations
	A	Mur	Faïence				Non peint
	A	Porte Dormant	PVC				PVC
2375	A	Porte Ouvrant	Bois	Peinture	C	0,07	
2376					MD	0,06	

N°	Zone	Unité de repérage	Substrat	Revêtement apparent	Localisation	Résultats (mg/cm²)	Observations
	B	Mur	Faïence				Non peint
	C	Mur	Faïence				Non peint
	D	Mur	Faïence				Non peint
	E	Mur	Faïence				Non peint
	F	Mur	Faïence				Non peint
	G	Mur	Faïence				Non peint
2377	Plafond	Plafond	Béton	Peinture	C	0,1	
2378					MD	0,11	
	Plafond	Plafond	Faux-plafond				Non peint
2379	Réseau horizontal	Conduit de fluide	Métal	Peinture	C	0,09	
2380					MD	0,06	
Nombre total d'unités de repérage			12				
Commentaire sur le local			Néant				

SAS ESCALIER 1 (16ème)							
N°	Zone	Unité de repérage	Substrat	Revêtement apparent	Localisation	Résultats (mg/cm²)	Observations
2381	A	Mur	Plâtre	Peinture	C	0,11	
2382					MD	0,06	
2389	A	Porte Dormant	Métal	Peinture	C	0,06	
2390					MD	0,08	
2391	A	Porte Ouvrant	Métal	Peinture	C	0,08	
2392					MD	0,06	
2383	B	Mur	Plâtre	Peinture	C	0,02	
2384					MD	0,1	
2385	C	Mur	Plâtre	Peinture	C	0,07	
2386					MD	0,1	
2393	C	Porte Dormant	Métal	Peinture	C	0,26	
2394					MD	0,07	
2395	C	Porte Ouvrant	Métal	Peinture	C	0,06	
2396					MD	0,13	
2387	D	Mur	Plâtre	Peinture	C	0,04	
2388					MD	0,04	
2397	Plafond	Plafond	Béton	Peinture	C	0,04	
2398					MD	0,13	
2399	Sol	Sol		Dalles de sol	C	0,04	
2400					MD	0,09	
Nombre total d'unités de repérage			10				
Commentaire sur le local			Néant				

ESCALIER 1 (16ème)

Plomb

N°	Zone	Unité de repérage	Substrat	Revêtement apparent	Localisation	Résultats (mg/cm²)	Observations
2401	A	Mur	Plâtre	Peinture	C	0,09	
2402					MD	0,05	
2409	A	Porte Dormant	Métal	Peinture	C	0,04	
2410					MD	0,07	
2411	A	Porte Ouvrant	Métal	Peinture	C	0,07	
2412					MD	0,1	
2403	B	Mur	Plâtre	Peinture	C	0,04	
2404					MD	0,15	
2405	C	Mur	Plâtre	Peinture	C	0,07	
2406					MD	0,07	
2407	D	Mur	Plâtre	Peinture	C	0,04	
2408					MD	0,15	
2419	Escalier	Contre-marches	Dalles de sol		C	0,07	
2420					MD	0,14	
2413	Escalier	Garde corps	Métal	Peinture	C	0,08	
2414					MD	0,05	
2415	Escalier	Main-courante	Métal	Peinture	C	0,06	
2416					MD	0,08	
2417	Escalier	Marches		Dalle de sol	C	0,27	
2418					MD	0,09	
	Escalier	Nez de marches	Revêtement plastique collé				Non peint
2421	Plafond	Plafond	Plâtre	Peinture	C	0,09	
2422					MD	0,07	
Nombre total d'unités de repérage			12				
Commentaire sur le local			Néant				

120 PHOTOCOPIEURS & STOCK (16ème)							
N°	Zone	Unité de repérage	Substrat	Revêtement apparent	Localisation	Résultats (mg/cm²)	Observations
2423	A	Mur	Plâtre	Peinture	C	0,06	
2424					MD	0,09	
2431	A	Porte Dormant	Métal	Peinture	C	0,18	
2432					MD	0,09	
2433	A	Porte Ouvrant	Métal	Peinture	C	0,09	
2434					MD	0,02	
2425	B	Mur	Plâtre	Peinture	C	0,06	
2426					MD	0,06	
2427	C	Mur	Plâtre	Peinture	C	0,11	
2428					MD	0,11	
2435	C	Porte Dormant	Métal	Peinture	C	0,08	
2436					MD	0,07	
2437	C	Porte Ouvrant	Métal	Peinture	C	0,18	
2438					MD	0,1	
2429	D	Mur	Plâtre	Peinture	C	0,09	

Plomb

N°	Zone	Unité de repérage	Substrat	Revêtement apparent	Localisation	Résultats (mg/cm²)	Observations
2430					MD	0,06	
2439	Plafond	Plafond	Béton	Peinture	C	0,04	
2440					MD	0,06	
	Plafond	Plafond	Faux-plafond				Non peint
2441	Sol	Sol		Dalles de sol	C	0,07	
2442					MD	0,21	
	Toutes zones	Plinthes	Boit brut				Bois brut
Nombre total d'unités de repérage		12					
Commentaire sur le local		Néant					

ASCENSEUR 1 (16ème)							
N°	Zone	Unité de repérage	Substrat	Revêtement apparent	Localisation	Résultats (mg/cm²)	Observations
2443	A	Mur	Métal	Peinture	C	0,11	
2444					MD	0,1	
2455	A	Porte Dormant	Métal	Peinture	C	0,11	
2456					MD	0,2	
2457	A	Porte Ouvrant	Métal	Peinture	C	0,04	
2458					MD	0,06	
2451	A	Porte coupe-feu Dormant	Métal	Peinture	C	0,1	
2452					MD	0,06	
2453	A	Porte coupe-feu Ouvrant	Métal	Peinture	C	0,06	
2454					MD	0,22	
2445	B	Mur	Métal	Peinture	C	0,08	
2446					MD	0,08	
2447	C	Mur	Métal	Peinture	C	0,09	
2448					MD	0,09	
2449	D	Mur	Métal	Peinture	C	0,07	
2450					MD	0,09	
2459	Plafond	Plafond	Métal	Peinture	C	0,07	
2460					MD	0,06	
	Sol	Sol	Métal				Non peint
Nombre total d'unités de repérage		10					
Commentaire sur le local		Néant					

ASCENSEUR 2 (16ème)							
N°	Zone	Unité de repérage	Substrat	Revêtement apparent	Localisation	Résultats (mg/cm²)	Observations
2461	A	Mur	Métal	Peinture	C	0,07	
2462					MD	0,04	
2473	A	Porte Dormant	Métal	Peinture	C	0,06	

N°	Zone	Unité de repérage	Substrat	Revêtement apparent	Localisation	Résultats (mg/cm²)	Observations
2474					MD	0,14	
2475	A	Porte Ouvrant	Métal	Peinture	C	0,06	
2476					MD	0,07	
2469	A	Porte coupe-feu Dormant	Métal	Peinture	C	0,08	
2470					MD	0,1	
2471	A	Porte coupe-feu Ouvrant	Métal	Peinture	C	0,06	
2472					MD	0,05	
2463	B	Mur	Métal	Peinture	C	0,05	
2464					MD	0,09	
2465	C	Mur	Métal	Peinture	C	0,05	
2466					MD	0,09	
2467	D	Mur	Métal	Peinture	C	0,19	
2468					MD	0,08	
2477	Plafond	Plafond	Métal	Peinture	C	0,07	
2478					MD	0,13	
	Sol	Sol	Métal				Non peint
Nombre total d'unités de repérage		10					
Commentaire sur le local		Néant					

ASCENSEUR 3 (16ème)							
N°	Zone	Unité de repérage	Substrat	Revêtement apparent	Localisation	Résultats (mg/cm²)	Observations
2479	A	Mur	Métal	Peinture	C	0,09	
2480					MD	0,09	
2491	A	Porte Dormant	Métal	Peinture	C	0,24	
2492					MD	0,08	
2493	A	Porte Ouvrant	Métal	Peinture	C	0,04	
2494					MD	0,23	
2487	A	Porte coupe-feu Dormant	Métal	Peinture	C	0,04	
2488					MD	0,07	
2489	A	Porte coupe-feu Ouvrant	Métal	Peinture	C	0,06	
2490					MD	0,07	
2481	B	Mur	Métal	Peinture	C	0,09	
2482					MD	0,17	
2483	C	Mur	Métal	Peinture	C	0,05	
2484					MD	0,11	
2485	D	Mur	Métal	Peinture	C	0,07	
2486					MD	0,07	
2495	Plafond	Plafond	Métal	Peinture	C	0,1	
2496					MD	0,04	
	Sol	Sol	Métal				Non peint
Nombre total d'unités de repérage		10					
Commentaire sur le local		Néant					

Plomb

ASCENSEUR 4 (16ème)							
N°	Zone	Unité de repérage	Substrat	Revêtement apparent	Localisation	Résultats (mg/cm²)	Observations
2497	A	Mur	Métal	Peinture	C	0,09	
2498					MD	0,17	
2509	A	Porte Dormant	Métal	Peinture	C	0,08	
2510					MD	0,04	
2511	A	Porte Ouvrant	Métal	Peinture	C	0,07	
2512					MD	0,24	
2505	A	Porte coupe-feu Dormant	Métal	Peinture	C	0,04	
2506					MD	0,06	
2507	A	Porte coupe-feu Ouvrant	Métal	Peinture	C	0,03	
2508					MD	0,05	
2499	B	Mur	Métal	Peinture	C	0,06	
2500					MD	0,23	
2501	C	Mur	Métal	Peinture	C	0,06	
2502					MD	0,09	
2503	D	Mur	Métal	Peinture	C	0,1	
2504					MD	0,08	
2513	Plafond	Plafond	Métal	Peinture	C	0,08	
2514					MD	0,09	
	Sol	Sol	Métal				Non peint
Nombre total d'unités de repérage			10				
Commentaire sur le local			Néant				

MONTE-CHARGE (16ème)							
N°	Zone	Unité de repérage	Substrat	Revêtement apparent	Localisation	Résultats (mg/cm²)	Observations
2515	A	Mur	Métal	Peinture	C	0,04	
2516					MD	0,06	
2527	A	Porte Dormant	Métal	Peinture	C	0,13	
2528					MD	0,04	
2529	A	Porte Ouvrant	Métal	Peinture	C	0,04	
2530					MD	0,23	
2523	A	Porte coupe-feu Dormant	Métal	Peinture	C	0,07	
2524					MD	0,16	
2525	A	Porte coupe-feu Ouvrant	Métal	Peinture	C	0,08	
2526					MD	0,09	
2517	B	Mur	Métal	Peinture	C	0,11	
2518					MD	0,05	
2519	C	Mur	Métal	Peinture	C	0,23	
2520					MD	0,09	
2521	D	Mur	Métal	Peinture	C	0,07	
2522					MD	0,07	
2531	Plafond	Plafond	Métal	Peinture	C	0,09	
2532					MD	0,06	

Plomb

N°	Zone	Unité de repérage	Substrat	Revêtement apparent	Localisation	Résultats (mg/cm²)	Observations
	Sol	Sol	Métal				Non peint
Nombre total d'unités de repérage		10					
Commentaire sur le local		Néant					

SAS ESCALIER 2 (16ème)							
N°	Zone	Unité de repérage	Substrat	Revêtement apparent	Localisation	Résultats (mg/cm²)	Observations
2533	A	Mur	Plâtre	Peinture	C	0,07	
2534					MD	0,06	
2541	A	Porte Dormant	Métal	Peinture	C	0,07	
2542					MD	0,1	
2543	A	Porte Ouvrant	Métal	Peinture	C	0,09	
2544					MD	0,08	
2535	B	Mur	Plâtre	Peinture	C	0,04	
2536					MD	0,08	
2537	C	Mur	Plâtre	Peinture	C	0,07	
2538					MD	0,08	
2545	C	Porte Dormant	Métal	Peinture	C	0,11	
2546					MD	0,01	
2547	C	Porte Ouvrant	Métal	Peinture	C	0,1	
2548					MD	0,06	
2539	D	Mur	Plâtre	Peinture	C	0,08	
2540					MD	0,17	
2549	Plafond	Plafond	Béton	Peinture	C	0,11	
2550					MD	0,05	
2551	Sol	Sol		Dalles de sol	C	0,04	
2552					MD	0,06	
Nombre total d'unités de repérage			10				
Commentaire sur le local			Néant				

ESCALIER 2 (16ème)							
N°	Zone	Unité de repérage	Substrat	Revêtement apparent	Localisation	Résultats (mg/cm²)	Observations
2553	A	Mur	Plâtre	Peinture	C	0,1	
2554					MD	0,08	
2561	A	Porte Dormant	Métal	Peinture	C	0,04	
2562					MD	0,09	
2563	A	Porte Ouvrant	Métal	Peinture	C	0,11	
2564					MD	0,06	
2555	B	Mur	Plâtre	Peinture	C	0,07	
2556					MD	0,1	
2557	C	Mur	Plâtre	Peinture	C	0,05	

N°	Zone	Unité de repérage	Substrat	Revêtement apparent	Localisation	Résultats (mg/cm²)	Observations
2558					MD	0,1	
2559	D	Mur	Plâtre	Peinture	C	0,03	
2560					MD	0,06	
2571	Escalier	Contre-marches	Dalles de sol		C	0,05	
2572					MD	0,04	
2565	Escalier	Garde corps	Métal	Peinture	C	0,07	
2566					MD	0,13	
2567	Escalier	Main-courante	Métal	Peinture	C	0,07	
2568					MD	0,21	
2569	Escalier	Marches		Dalle de sol	C	0,06	
2570					MD	0,07	
	Escalier	Nez de marches	Revêtement plastique collé				Non peint
2573	Plafond	Plafond	Plâtre	Peinture	C	0,08	
2574					MD	0,07	
Nombre total d'unités de repérage			12				
Commentaire sur le local			Néant				

SANITAIRES FEMMES 2 (16ème)

N°	Zone	Unité de repérage	Substrat	Revêtement apparent	Localisation	Résultats (mg/cm²)	Observations
	A	Mur	Faïence				Non peint
	A	Porte Dormant	PVC				PVC
2575	A	Porte Ouvrant	Bois	Peinture	C	0,17	
2576					MD	0,08	
	B	Mur	Faïence				Non peint
	C	Mur	Faïence				Non peint
	D	Mur	Faïence				Non peint
	E	Mur	Faïence				Non peint
	F	Mur	Faïence				Non peint
	G	Mur	Faïence				Non peint
2577	Plafond	Plafond	Béton	Peinture	C	0,09	
2578					MD	0,1	
	Plafond	Plafond	Faux-plafond				Non peint
2579	Réseau horizontal	Conduit de fluide	Métal	Peinture	C	0,18	
2580					MD	0,08	
Nombre total d'unités de repérage		12					
Commentaire sur le local		Néant					

SANITAIRES HOMMES 2 (16ème)

Plomb

N°	Zone	Unité de repérage	Substrat	Revêtement apparent	Localisation	Résultats (mg/cm²)	Observations
	A	Mur	Faïence				Non peint
	A	Porte Dormant	PVC				PVC
2581	A	Porte Ouvrant	Bois	Peinture	C	0,1	
2582					MD	0,07	
	B	Mur	Faïence				Non peint
	C	Mur	Faïence				Non peint
	D	Mur	Faïence				Non peint
	E	Mur	Faïence				Non peint
	F	Mur	Faïence				Non peint
	G	Mur	Faïence				Non peint
2583	Plafond	Plafond	Béton	Peinture	C	0,04	
2584					MD	0,1	
	Plafond	Plafond	Faux-plafond				Non peint
2585	Réseau horizontal	Conduit de fluide	Métal	Peinture	C	0,1	
2586					MD	0,04	
Nombre total d'unités de repérage		12					
Commentaire sur le local		Néant					

COULOIR (16ème)							
N°	Zone	Unité de repérage	Substrat	Revêtement apparent	Localisation	Résultats (mg/cm²)	Observations
2587	Murs ASC1/ ASC2	Coffrage horizontal	Métal	Peinture	C	0,06	
2588					MD	0,1	
2607	Murs ASC1/ ASC2	Porte Dormant	Métal	Peinture	C	0,09	
2608					MD	0,1	
2609	Murs ASC1/ ASC2	Porte Ouvrant	Métal	Peinture	C	0,07	
2610					MD	0,11	
2599	Murs ASC1/ ASC2	Porte coupe-feu Dormant	Métal	Peinture	C	0,17	
2600					MD	0,1	
2601	Murs ASC1/ ASC2	Porte coupe-feu Ouvrant	Métal	Peinture	C	0,05	
2602					MD	0,08	
2589	Murs ASC3 / ASC4 / monte charge / 130 Local Technique	Coffrage horizontal	Métal	Peinture	C	0,1	
2590					MD	0,05	
2611	Murs ASC3 / ASC4 / monte charge / 130 Local Technique	Porte Dormant	Métal	Peinture	C	0,14	
2612					MD	0,06	
2613	Murs ASC3 / ASC4 / monte charge / 130 Local Technique	Porte Ouvrant	Métal	Peinture	C	0,09	
2614					MD	0,05	
2603	Murs ASC3 / ASC4 / monte charge / 130 Local Technique	Porte coupe-feu Dormant	Métal	Peinture	C	0,06	
2604					MD	0,05	
2605	Murs ASC3 / ASC4 / monte charge / 130 Local Technique	Porte coupe-feu Ouvrant	Métal	Peinture	C	0,11	
2606					MD	0,02	

Plomb

N°	Zone	Unité de repérage	Substrat	Revêtement apparent	Localisation	Résultats (mg/cm²)	Observations
	Murs bureaux	Porte Dormant	Bois brut				Bois brut
2615	Murs bureaux	Porte Ouvrant	Bois	Peinture	C	0,07	
2616					MD	0,08	
2591	Murs ESC1 / photocopieurs & stock	Coffrage horizontal	Métal	Peinture	C	0,27	
2592					MD	0,13	
2617	Murs ESC1 / photocopieurs & stock	Porte Dormant	Métal	Peinture	C	0,05	
2618					MD	0,21	
2619	Murs ESC1 / photocopieurs & stock	Porte Ouvrant	Métal	Peinture	C	0,07	
2620					MD	0,25	
2593	Murs ESC2 / SAS2	Coffrage horizontal	Métal	Peinture	C	0,08	
2594					MD	0,23	
2621	Murs ESC2 / SAS2	Porte Dormant	Métal	Peinture	C	0,07	
2622					MD	0,08	
2623	Murs ESC2 / SAS2	Porte Ouvrant	Métal	Peinture	C	0,04	
2624					MD	0,08	
2595	Murs Sanitaires	Coffrage horizontal	Métal	Peinture	C	0,09	
2596					MD	0,1	
	Murs Sanitaires	Porte Dormant	PVC				PVC
2625	Murs Sanitaires	Porte Ouvrant	Bois	Peinture	C	0,04	
2626					MD	0,04	
2597	Murs sanitaires / GB6 / GB7 / 107 / GB4 / GB5	Coffrage horizontal	Métal	Peinture	C	0,09	
2598					MD	0,05	
	Murs sanitaires / GB6 / GB7 / 107 / GB4 / GB5	Porte Dormant	PVC				PVC
2627	Murs sanitaires / GB6 / GB7 / 107 / GB4 / GB5	Porte Ouvrant	Bois	Peinture	C	0,07	
2628					MD	0,06	
2629	Plafond	Faux plafond	Métal	Peinture	C	0,24	
2630					MD	0,04	
2631	Plafond	Plafond	Béton	Peinture	C	0,1	
2632					MD	0,05	
2633	Sol	Sol	Linoléum		C	0,09	
2634					MD	0,04	
2641	Toutes zones	Murs ASC1/ ASC2	Métal	Peinture	C	0,06	
2642					MD	0,08	
2643	Toutes zones	Murs ASC3 / ASC4 / monte charge / 130 Local Technique	Métal	Peinture	C	0,04	
2644					MD	0,1	
2635	Toutes zones	Murs bureaux	Plâtre	Peinture	C	0,04	
2636					MD	0,15	
2639	Toutes zones	Murs ESC1 / photocopieurs & stock	Béton + enduit	Peinture	C	0,1	
2640					MD	0,1	
2645	Toutes zones	Murs ESC2 / SAS2	Béton + enduit	Peinture	C	0,27	
2646					MD	0,09	
2647	Toutes zones	Murs Sanitaires	Béton + enduit	Peinture	C	0,05	
2648					MD	0,04	
2637	Toutes zones	Murs sanitaires / GB6 / GB7 / 107 / GB4 / GB5	Plâtre	Peinture	C	0,07	
2638					MD	0,1	

Plomb

N°	Zone	Unité de repérage	Substrat	Revêtement apparent	Localisation	Résultats (mg/cm²)	Observations
	Toutes zones	Plinthes	Boit brut				Bois brut
Nombre total d'unités de repérage		35					
Commentaire sur le local		Néant					

EXTERIEURS (16ème)							
N°	Zone	Unité de repérage	Substrat	Revêtement apparent	Localisation	Résultats (mg/cm²)	Observations
	Façade	Fenêtres Ouvrant	Aluminium	Peinture			Elément postérieur à 1949
	Façade	Fenêtres Allège de fenêtre	Béton				Non peint
	Façade	Fenêtres Dormant	Aluminium	Peinture			Elément postérieur à 1949
	Façade	Murs	Béton + enduit				Non peint
	Façade	Poteaux	Béton + enduit				Non peint
Nombre total d'unités de repérage		5					
Commentaire sur le local		Néant					

100 (16ème)							
N°	Zone	Unité de repérage	Substrat	Revêtement apparent	Localisation	Résultats (mg/cm²)	Observations
2649	A	Mur	Plâtre	Peinture	C	0,07	
2650					MD	0,12	
2657	A	Porte Dormant	Métal	Peinture	C	0,05	
2658					MD	0,11	
2659	A	Porte Ouvrant	Métal	Peinture	C	0,09	
2660					MD	0,08	
2651	B	Mur	Plâtre	Peinture	C	0,05	
2652					MD	0,07	
2653	C	Mur	Plâtre	Peinture	C	0,09	
2654					MD	0,1	
2661	C	Porte Dormant	Métal	Peinture	C	0,05	
2662					MD	0,04	
2663	C	Porte Ouvrant	Métal	Peinture	C	0,07	
2664					MD	0,04	
2655	D	Mur	Plâtre	Peinture	C	0,04	
2656					MD	0,08	
2665	Plafond	Plafond	Béton	Peinture	C	0,12	
2666					MD	0,08	
2667	Réseau vertical	Conduit de fluide	Métal	Peinture	C	0,09	
2668					MD	0,06	
2669	Sol	Sol		Dalles de sol	C	0,08	
2670					MD	0,06	
Nombre total d'unités de repérage		11					

Plomb

Commentaire sur le local	Néant
--------------------------	-------

3 (16ème)							
N°	Zone	Unité de repérage	Substrat	Revêtement apparent	Localisation	Résultats (mg/cm²)	Observations
2671	A	Mur	Plâtre	Peinture	C	0,17	
2672					MD	0,06	
	A	Porte Dormant	Boit brut				Bois brut
	A	Porte Dormant	Boit brut				Bois brut
2679	A	Porte Ouvrant	Bois	Peinture	C	0,09	
2680					MD	0,07	
2691	A	Porte Ouvrant	Bois	Peinture	C	0,1	
2692					MD	0,27	
2673	B	Mur	Plâtre	Peinture	C	0,04	
2674					MD	0,08	
2675	C	Mur	Plâtre	Peinture	C	0,08	
2676					MD	0,1	
	D	Fenêtre Ouvrant	Aluminium	Peinture			Elément postérieur à 1949
	D	Fenêtre Ouvrant	Aluminium	Peinture			Elément postérieur à 1949
	D	Fenêtre Ouvrant	Aluminium	Peinture			Elément postérieur à 1949
2681	D	Fenêtre Allège de fenêtre	Plâtre	Peinture	C	0,11	
2682					MD	0,05	
2683	D	Fenêtre Allège de fenêtre	Plâtre	Peinture	C	0,09	
2684					MD	0,08	
2685	D	Fenêtre Allège de fenêtre	Plâtre	Peinture	C	0,05	
2686					MD	0,09	
	D	Fenêtre Dormant	Aluminium	Peinture			Elément postérieur à 1949
	D	Fenêtre Dormant	Aluminium	Peinture			Elément postérieur à 1949
	D	Fenêtre Dormant	Aluminium	Peinture			Elément postérieur à 1949
2677	D	Mur	Plâtre	Peinture	C	0,05	
2678					MD	0,05	
2687	Plafond	Plafond	Béton	Peinture	C	0,1	
2688					MD	0,04	
	Plafond	Plafond	Faux-plafond				Non peint
2689	Sol	Sol		Dalles de sol	C	0,09	
2690					MD	0,13	
	Toutes zones	Plinthes	Boit brut				Bois brut
Nombre total d'unités de repérage		21					
Commentaire sur le local		Néant					

5 (16ème)							
N°	Zone	Unité de repérage	Substrat	Revêtement apparent	Localisation	Résultats (mg/cm²)	Observations
2693	A	Mur	Plâtre	Peinture	C	0,07	
2694					MD	0,09	

Plomb

N°	Zone	Unité de repérage	Substrat	Revêtement apparent	Localisation	Résultats (mg/cm²)	Observations
	A	Porte Dormant	Boit brut				Bois brut
2701	A	Porte Ouvrant	Bois	Peinture	C	0,06	
2702					MD	0,22	
2695	B	Mur	Plâtre	Peinture	C	0,05	
2696					MD	0,07	
	B	Porte Dormant	Boit brut				Bois brut
2703	B	Porte Ouvrant	Bois	Peinture	C	0,03	
2704					MD	0,07	
	C	Fenêtre Ouvrant	Aluminium	Peinture			Elément postérieur à 1949
	C	Fenêtre Ouvrant	Aluminium	Peinture			Elément postérieur à 1949
2705	C	Fenêtre Allège de fenêtre	Plâtre	Peinture	C	0,1	
2706					MD	0,15	
2707	C	Fenêtre Allège de fenêtre	Plâtre	Peinture	C	0,04	
2708					MD	0,05	
	C	Fenêtre Dormant	Aluminium	Peinture			Elément postérieur à 1949
	C	Fenêtre Dormant	Aluminium	Peinture			Elément postérieur à 1949
2697	C	Mur	Plâtre	Peinture	C	0,08	
2698					MD	0,07	
2699	D	Mur	Plâtre	Peinture	C	0,1	
2700					MD	0,25	
2709	Plafond	Plafond	Béton	Peinture	C	0,09	
2710					MD	0,06	
	Plafond	Plafond	Faux-plafond				Non peint
2711	Sol	Sol		Dalles de sol	C	0,01	
2712					MD	0,1	
	Toutes zones	Plinthes	Boit brut				Bois brut

Nombre total d'unités de repérage

18

Commentaire sur le local

Néant

7 (16ème)

N°	Zone	Unité de repérage	Substrat	Revêtement apparent	Localisation	Résultats (mg/cm²)	Observations
2713	A	Mur	Plâtre	Peinture	C	0,24	
2714					MD	0,18	
	A	Porte Dormant	Boit brut				Bois brut
2721	A	Porte Ouvrant	Bois	Peinture	C	0,27	
2722					MD	0,05	
2715	B	Mur	Plâtre	Peinture	C	0,1	
2716					MD	0,1	
	C	Fenêtre Ouvrant	Aluminium	Peinture			Elément postérieur à 1949
	C	Fenêtre Ouvrant	Aluminium	Peinture			Elément postérieur à 1949
2723	C	Fenêtre Allège de fenêtre	Plâtre	Peinture	C	0,04	
2724					MD	0,07	

Plomb

N°	Zone	Unité de repérage	Substrat	Revêtement apparent	Localisation	Résultats (mg/cm²)	Observations
2725	C	Fenêtre Allège de fenêtre	Plâtre	Peinture	C	0,04	
2726					MD	0,07	
	C	Fenêtre Dormant	Aluminium	Peinture			Elément postérieur à 1949
	C	Fenêtre Dormant	Aluminium	Peinture			Elément postérieur à 1949
2717	C	Mur	Plâtre	Peinture	C	0,04	
2718					MD	0,09	
2719	D	Mur	Plâtre	Peinture	C	0,22	
2720					MD	0,04	
2727	Plafond	Plafond	Béton	Peinture	C	0,18	
2728					MD	0,06	
	Plafond	Plafond	Faux-plafond				Non peint
2729	Sol	Sol		Dalles de sol	C	0,09	
2730					MD	0,04	
	Toutes zones	Plinthes	Boit brut				Bois brut

Nombre total d'unités de repérage	16
Commentaire sur le local	Néant

10 (16ème)							
N°	Zone	Unité de repérage	Substrat	Revêtement apparent	Localisation	Résultats (mg/cm²)	Observations
2731	A	Mur	Plâtre	Peinture	C	0,06	
2732					MD	0,06	
	A	Porte Dormant	Boit brut				Bois brut
2739	A	Porte Ouvrant	Bois	Peinture	C	0,09	
2740					MD	0,07	
2733	B	Mur	Plâtre	Peinture	C	0,05	
2734					MD	0,1	
	C	Fenêtre Ouvrant	Aluminium	Peinture			Elément postérieur à 1949
	C	Fenêtre Ouvrant	Aluminium	Peinture			Elément postérieur à 1949
	C	Fenêtre Ouvrant	Aluminium	Peinture			Elément postérieur à 1949
2741	C	Fenêtre Allège de fenêtre	Plâtre	Peinture	C	0,06	
2742					MD	0,08	
2743	C	Fenêtre Allège de fenêtre	Plâtre	Peinture	C	0,05	
2744					MD	0,25	
2745	C	Fenêtre Allège de fenêtre	Plâtre	Peinture	C	0,06	
2746					MD	0,09	
	C	Fenêtre Dormant	Aluminium	Peinture			Elément postérieur à 1949
	C	Fenêtre Dormant	Aluminium	Peinture			Elément postérieur à 1949
	C	Fenêtre Dormant	Aluminium	Peinture			Elément postérieur à 1949
2735	C	Mur	Plâtre	Peinture	C	0,09	
2736					MD	0,1	
2737	D	Mur	Plâtre	Peinture	C	0,05	
2738					MD	0,05	

Plomb

N°	Zone	Unité de repérage	Substrat	Revêtement apparent	Localisation	Résultats (mg/cm²)	Observations
2747	Plafond	Plafond	Béton	Peinture	C	0,07	
2748					MD	0,05	
	Plafond	Plafond	Faux-plafond				Non peint
2749	Sol	Sol		Dalles de sol	C	0,18	
2750					MD	0,06	
	Toutes zones	Plinthes	Boit brut				Bois brut
Nombre total d'unités de repérage			19				
Commentaire sur le local			Néant				

12 (16ème)							
N°	Zone	Unité de repérage	Substrat	Revêtement apparent	Localisation	Résultats (mg/cm²)	Observations
2751	A	Mur	Plâtre	Peinture	C	0,1	
2752					MD	0,04	
	A	Porte Dormant	Boit brut				Bois brut
2759	A	Porte Ouvrant	Bois	Peinture	C	0,18	
2760					MD	0,1	
2753	B	Mur	Plâtre	Peinture	C	0,07	
2754					MD	0,04	
	C	Fenêtre Ouvrant	Aluminium	Peinture			Elément postérieur à 1949
	C	Fenêtre Ouvrant	Aluminium	Peinture			Elément postérieur à 1949
2761	C	Fenêtre Allège de fenêtre	Plâtre	Peinture	C	0,1	
2762					MD	0,08	
2763	C	Fenêtre Allège de fenêtre	Plâtre	Peinture	C	0,08	
2764					MD	0,11	
	C	Fenêtre Dormant	Aluminium	Peinture			Elément postérieur à 1949
	C	Fenêtre Dormant	Aluminium	Peinture			Elément postérieur à 1949
2755	C	Mur	Plâtre	Peinture	C	0,07	
2756					MD	0,04	
2757	D	Mur	Plâtre	Peinture	C	0,12	
2758					MD	0,08	
2765	Plafond	Plafond	Béton	Peinture	C	0,1	
2766					MD	0,07	
	Plafond	Plafond	Faux-plafond				Non peint
2767	Sol	Sol		Dalles de sol	C	0,07	
2768					MD	0,08	
	Toutes zones	Plinthes	Boit brut				Bois brut
Nombre total d'unités de repérage			16				
Commentaire sur le local			Néant				

16 (16ème)							
------------	--	--	--	--	--	--	--

Plomb

N°	Zone	Unité de repérage	Substrat	Revêtement apparent	Localisation	Résultats (mg/cm²)	Observations
2769	A	Mur	Plâtre	Peinture	C	0,05	
2770					MD	0,08	
	A	Porte Dormant	Boit brut				Bois brut
2777	A	Porte Ouvrant	Bois	Peinture	C	0,07	
2778					MD	0,1	
2771	B	Mur	Plâtre	Peinture	C	0,05	
2772					MD	0,04	
	C	Fenêtre Ouvrant	Aluminium	Peinture			Elément postérieur à 1949
	C	Fenêtre Ouvrant	Aluminium	Peinture			Elément postérieur à 1949
	C	Fenêtre Ouvrant	Aluminium	Peinture			Elément postérieur à 1949
	C	Fenêtre Ouvrant	Aluminium	Peinture			Elément postérieur à 1949
2779	C	Fenêtre Allège de fenêtre	Plâtre	Peinture	C	0,05	
2780					MD	0,08	
2781	C	Fenêtre Allège de fenêtre	Plâtre	Peinture	C	0,05	
2782					MD	0,09	
2783	C	Fenêtre Allège de fenêtre	Plâtre	Peinture	C	0,04	
2784					MD	0,25	
2789	C	Fenêtre Allège de fenêtre	Plâtre	Peinture	C	0,16	
2790					MD	0,05	
	C	Fenêtre Dormant	Aluminium	Peinture			Elément postérieur à 1949
	C	Fenêtre Dormant	Aluminium	Peinture			Elément postérieur à 1949
	C	Fenêtre Dormant	Aluminium	Peinture			Elément postérieur à 1949
	C	Fenêtre Dormant	Aluminium	Peinture			Elément postérieur à 1949
2773	C	Mur	Plâtre	Peinture	C	0,06	
2774					MD	0,06	
2775	D	Mur	Plâtre	Peinture	C	0,08	
2776					MD	0,06	
2785	Plafond	Plafond	Béton	Peinture	C	0,06	
2786					MD	0,1	
	Plafond	Plafond	Faux-plafond				Non peint
2787	Sol	Sol		Dalles de sol	C	0,06	
2788					MD	0,09	
	Toutes zones	Plinthes	Boit brut				Bois brut
Nombre total d'unités de repérage		22					
Commentaire sur le local		Néant					

17 (16ème)

N°	Zone	Unité de repérage	Substrat	Revêtement apparent	Localisation	Résultats (mg/cm²)	Observations
2791	A	Mur	Plâtre	Peinture	C	0,05	
2792					MD	0,05	
	A	Porte Dormant	Boit brut				Bois brut
	A	Porte Dormant	Boit brut				Bois brut

Plomb

N°	Zone	Unité de repérage	Substrat	Revêtement apparent	Localisation	Résultats (mg/cm²)	Observations
2799	A	Porte Ouvrant	Bois	Peinture	C	0,05	
2800					MD	0,1	
2813	A	Porte Ouvrant	Bois	Peinture	C	0,04	
2814					MD	0,06	
2793	B	Mur	Plâtre	Peinture	C	0,04	
2794					MD	0,04	
	C	Fenêtre Ouvrant	Aluminium	Peinture			Elément postérieur à 1949
	C	Fenêtre Ouvrant	Aluminium	Peinture			Elément postérieur à 1949
	C	Fenêtre Ouvrant	Aluminium	Peinture			Elément postérieur à 1949
	C	Fenêtre Ouvrant	Aluminium	Peinture			Elément postérieur à 1949
2801	C	Fenêtre Allège de fenêtre	Plâtre	Peinture	C	0,11	
2802					MD	0,07	
2803	C	Fenêtre Allège de fenêtre	Plâtre	Peinture	C	0,1	
2804					MD	0,05	
2805	C	Fenêtre Allège de fenêtre	Plâtre	Peinture	C	0,05	
2806					MD	0,13	
2807	C	Fenêtre Allège de fenêtre	Plâtre	Peinture	C	0,1	
2808					MD	0,22	
	C	Fenêtre Dormant	Aluminium	Peinture			Elément postérieur à 1949
	C	Fenêtre Dormant	Aluminium	Peinture			Elément postérieur à 1949
	C	Fenêtre Dormant	Aluminium	Peinture			Elément postérieur à 1949
	C	Fenêtre Dormant	Aluminium	Peinture			Elément postérieur à 1949
2795	C	Mur	Plâtre	Peinture	C	0,1	
2796					MD	0,08	
2797	D	Mur	Plâtre	Peinture	C	0,05	
2798					MD	0,1	
2809	Plafond	Plafond	Béton	Peinture	C	0,11	
2810					MD	0,08	
	Plafond	Plafond	Faux-plafond				Non peint
2811	Sol	Sol		Dalles de sol	C	0,1	
2812					MD	0,09	
	Toutes zones	Plinthes	Boit brut				Bois brut

Nombre total d'unités de repérage

24

Commentaire sur le local

Néant

22 (16ème)

N°	Zone	Unité de repérage	Substrat	Revêtement apparent	Localisation	Résultats (mg/cm²)	Observations
2815	A	Mur	Plâtre	Peinture	C	0,1	
2816					MD	0,06	
	A	Porte Dormant	Boit brut				Bois brut
2823	A	Porte Ouvrant	Bois	Peinture	C	0,07	
2824					MD	0,08	

Plomb

N°	Zone	Unité de repérage	Substrat	Revêtement apparent	Localisation	Résultats (mg/cm²)	Observations
2817	B	Mur	Plâtre	Peinture	C	0,04	
2818					MD	0,08	
	C	Fenêtre Ouvrant	Aluminium	Peinture			Elément postérieur à 1949
	C	Fenêtre Ouvrant	Aluminium	Peinture			Elément postérieur à 1949
2825	C	Fenêtre Allège de fenêtre	Plâtre	Peinture	C	0,11	
2826					MD	0,09	
2827	C	Fenêtre Allège de fenêtre	Plâtre	Peinture	C	0,27	
2828					MD	0,04	
	C	Fenêtre Dormant	Aluminium	Peinture			Elément postérieur à 1949
	C	Fenêtre Dormant	Aluminium	Peinture			Elément postérieur à 1949
2819	C	Mur	Plâtre	Peinture	C	0,1	
2820					MD	0,11	
2821	D	Mur	Plâtre	Peinture	C	0,19	
2822					MD	0,04	
2829	Plafond	Plafond	Béton	Peinture	C	0,09	
2830					MD	0,05	
	Plafond	Plafond	Faux-plafond				Non peint
2831	Sol	Sol		Dalles de sol	C	0,08	
2832					MD	0,08	
	Toutes zones	Plinthes	Boit brut				Bois brut

Nombre total d'unités de repérage

16

Commentaire sur le local

Néant

24 (16ème)

N°	Zone	Unité de repérage	Substrat	Revêtement apparent	Localisation	Résultats (mg/cm²)	Observations
2833	A	Mur	Plâtre	Peinture	C	0,09	
2834					MD	0,06	
	A	Porte Dormant	Boit brut				Bois brut
2841	A	Porte Ouvrant	Bois	Peinture	C	0,08	
2842					MD	0,1	
2835	B	Mur	Plâtre	Peinture	C	0,06	
2836					MD	0,04	
	C	Fenêtre Ouvrant	Aluminium	Peinture			Elément postérieur à 1949
	C	Fenêtre Ouvrant	Aluminium	Peinture			Elément postérieur à 1949
2843	C	Fenêtre Allège de fenêtre	Plâtre	Peinture	C	0,23	
2844					MD	0,2	
2845	C	Fenêtre Allège de fenêtre	Plâtre	Peinture	C	0,05	
2846					MD	0,06	
	C	Fenêtre Dormant	Aluminium	Peinture			Elément postérieur à 1949
	C	Fenêtre Dormant	Aluminium	Peinture			Elément postérieur à 1949
2837	C	Mur	Plâtre	Peinture	C	0,26	
2838					MD	0,09	

Plomb

N°	Zone	Unité de repérage	Substrat	Revêtement apparent	Localisation	Résultats (mg/cm²)	Observations
2839	D	Mur	Plâtre	Peinture	C	0,07	
2840					MD	0,07	
2847	Plafond	Plafond	Béton	Peinture	C	0,04	
2848					MD	0,05	
	Plafond	Plafond	Faux-plafond				Non peint
2849	Sol	Sol		Dalles de sol	C	0,22	
2850					MD	0,06	
	Toutes zones	Plinthes	Boit brut				Bois brut
Nombre total d'unités de repérage		16					
Commentaire sur le local		Néant					

26 (16ème)

N°	Zone	Unité de repérage	Substrat	Revêtement apparent	Localisation	Résultats (mg/cm²)	Observations
2851	A	Mur	Plâtre	Peinture	C	0,05	
2852					MD	0,09	
	A	Porte Dormant	Boit brut				Bois brut
2859	A	Porte Ouvrant	Bois	Peinture	C	0,09	
2860					MD	0,09	
2853	B	Mur	Plâtre	Peinture	C	0,07	
2854					MD	0,1	
	C	Fenêtre Ouvrant	Aluminium	Peinture			Elément postérieur à 1949
	C	Fenêtre Ouvrant	Aluminium	Peinture			Elément postérieur à 1949
2861	C	Fenêtre Allège de fenêtre	Plâtre	Peinture	C	0,08	
2862					MD	0,15	
2863	C	Fenêtre Allège de fenêtre	Plâtre	Peinture	C	0,09	
2864					MD	0,07	
	C	Fenêtre Dormant	Aluminium	Peinture			Elément postérieur à 1949
	C	Fenêtre Dormant	Aluminium	Peinture			Elément postérieur à 1949
2855	C	Mur	Plâtre	Peinture	C	0,16	
2856					MD	0,13	
2857	D	Mur	Plâtre	Peinture	C	0,02	
2858					MD	0,1	
2865	Plafond	Plafond	Béton	Peinture	C	0,08	
2866					MD	0,04	
	Plafond	Plafond	Faux-plafond				Non peint
2867	Sol	Sol		Dalles de sol	C	0,19	
2868					MD	0,03	
	Toutes zones	Plinthes	Boit brut				Bois brut
Nombre total d'unités de repérage		16					
Commentaire sur le local		Néant					

28 (16ème)

N°	Zone	Unité de repérage	Substrat	Revêtement apparent	Localisation	Résultats (mg/cm²)	Observations
2869	A	Mur	Plâtre	Peinture	C	0,08	
2870					MD	0,23	
	A	Porte Dormant	Boit brut				Bois brut
2877	A	Porte Ouvrant	Bois	Peinture	C	0,19	
2878					MD	0,07	
2871	B	Mur	Plâtre	Peinture	C	0,11	
2872					MD	0,11	
	C	Fenêtre Ouvrant	Aluminium	Peinture			Elément postérieur à 1949
	C	Fenêtre Ouvrant	Aluminium	Peinture			Elément postérieur à 1949
2879	C	Fenêtre Allège de fenêtre	Plâtre	Peinture	C	0,13	
2880					MD	0,07	
2881	C	Fenêtre Allège de fenêtre	Plâtre	Peinture	C	0,09	
2882					MD	0,04	
	C	Fenêtre Dormant	Aluminium	Peinture			Elément postérieur à 1949
	C	Fenêtre Dormant	Aluminium	Peinture			Elément postérieur à 1949
2873	C	Mur	Plâtre	Peinture	C	0,24	
2874					MD	0,09	
2875	D	Mur	Plâtre	Peinture	C	0,09	
2876					MD	0,06	
2883	Plafond	Plafond	Béton	Peinture	C	0,07	
2884					MD	0,06	
	Plafond	Plafond	Faux-plafond				Non peint
2885	Sol	Sol		Dalles de sol	C	0,1	
2886					MD	0,04	
	Toutes zones	Plinthes	Boit brut				Bois brut

Nombre total d'unités de repérage	16
Commentaire sur le local	Néant

29 (16ème)							
N°	Zone	Unité de repérage	Substrat	Revêtement apparent	Localisation	Résultats (mg/cm²)	Observations
2887	A	Mur	Plâtre	Peinture	C	0,1	
2888					MD	0,05	
	A	Porte Dormant	Boit brut				Bois brut
2895	A	Porte Ouvrant	Bois	Peinture	C	0,14	
2896					MD	0,09	
2889	B	Mur	Plâtre	Peinture	C	0,05	
2890					MD	0,07	
	C	Fenêtre Ouvrant	Aluminium	Peinture			Elément postérieur à 1949
	C	Fenêtre Ouvrant	Aluminium	Peinture			Elément postérieur à 1949
	C	Fenêtre Ouvrant	Aluminium	Peinture			Elément postérieur à 1949
2899	C	Fenêtre Allège de fenêtre	Plâtre	Peinture	C	0,08	
2900					MD	0,09	

N°	Zone	Unité de repérage	Substrat	Revêtement apparent	Localisation	Résultats (mg/cm²)	Observations
2901	C	Fenêtre Allège de fenêtre	Plâtre	Peinture	C	0,08	
2902					MD	0,08	
2903	C	Fenêtre Allège de fenêtre	Plâtre	Peinture	C	0,08	
2904					MD	0,1	
	C	Fenêtre Dormant	Aluminium	Peinture			Elément postérieur à 1949
	C	Fenêtre Dormant	Aluminium	Peinture			Elément postérieur à 1949
	C	Fenêtre Dormant	Aluminium	Peinture			Elément postérieur à 1949
2891	C	Mur	Plâtre	Peinture	C	0,1	
2892					MD	0,08	
2893	D	Mur	Plâtre	Peinture	C	0,1	
2894					MD	0,09	
	D	Porte Dormant	Boit brut				Bois brut
2897	D	Porte Ouvrant	Bois	Peinture	C	0,04	
2898					MD	0,07	
2905	Plafond	Plafond	Béton	Peinture	C	0,07	
2906					MD	0,1	
	Plafond	Plafond	Faux-plafond				Non peint
2907	Sol	Sol		Dalles de sol	C	0,08	
2908					MD	0,09	
	Toutes zones	Plinthes	Boit brut				Bois brut

Nombre total d'unités de repérage 21

Commentaire sur le local Néant

33 (16ème)

N°	Zone	Unité de repérage	Substrat	Revêtement apparent	Localisation	Résultats (mg/cm²)	Observations
2909	A	Mur	Plâtre	Peinture	C	0,07	
2910					MD	0,1	
	A	Porte Dormant	Boit brut				Bois brut
2917	A	Porte Ouvrant	Bois	Peinture	C	0,22	
2918					MD	0,05	
2911	B	Mur	Plâtre	Peinture	C	0,07	
2912					MD	0,07	
	B	Porte Dormant	Boit brut				Bois brut
2919	B	Porte Ouvrant	Bois	Peinture	C	0,05	
2920					MD	0,1	
	C	Fenêtre Ouvrant	Aluminium	Peinture			Elément postérieur à 1949
	C	Fenêtre Ouvrant	Aluminium	Peinture			Elément postérieur à 1949
2921	C	Fenêtre Allège de fenêtre	Plâtre	Peinture	C	0,09	
2922					MD	0,08	
2923	C	Fenêtre Allège de fenêtre	Plâtre	Peinture	C	0,27	
2924					MD	0,1	
	C	Fenêtre Dormant	Aluminium	Peinture			Elément postérieur à 1949

Plomb

N°	Zone	Unité de repérage	Substrat	Revêtement apparent	Localisation	Résultats (mg/cm²)	Observations
	C	Fenêtre Dormant	Aluminium	Peinture			Elément postérieur à 1949
2913	C	Mur	Plâtre	Peinture	C	0,1	
2914					MD	0,05	
2915	D	Mur	Plâtre	Peinture	C	0,1	
2916					MD	0,04	
2925	Plafond	Plafond	Béton	Peinture	C	0,07	
2926					MD	0,11	
	Plafond	Plafond	Faux-plafond				Non peint
2927	Sol	Sol		Dalles de sol	C	0,05	
2928					MD	0,07	
	Toutes zones	Plinthes	Boit brut				Bois brut
Nombre total d'unités de repérage		18					
Commentaire sur le local		Néant					

36 (16ème)							
N°	Zone	Unité de repérage	Substrat	Revêtement apparent	Localisation	Résultats (mg/cm²)	Observations
2929	A	Mur	Plâtre	Peinture	C	0,2	
2930					MD	0,08	
	A	Porte Dormant	Boit brut				Bois brut
2937	A	Porte Ouvrant	Bois	Peinture	C	0,1	
2938					MD	0,1	
2931	B	Mur	Plâtre	Peinture	C	0,1	
2932					MD	0,05	
	C	Fenêtre Ouvrant	Aluminium	Peinture			Elément postérieur à 1949
	C	Fenêtre Ouvrant	Aluminium	Peinture			Elément postérieur à 1949
	C	Fenêtre Ouvrant	Aluminium	Peinture			Elément postérieur à 1949
2939	C	Fenêtre Allège de fenêtre	Plâtre	Peinture	C	0,06	
2940					MD	0,05	
2941	C	Fenêtre Allège de fenêtre	Plâtre	Peinture	C	0,07	
2942					MD	0,07	
2943	C	Fenêtre Allège de fenêtre	Plâtre	Peinture	C	0,08	
2944					MD	0,24	
	C	Fenêtre Dormant	Aluminium	Peinture			Elément postérieur à 1949
	C	Fenêtre Dormant	Aluminium	Peinture			Elément postérieur à 1949
	C	Fenêtre Dormant	Aluminium	Peinture			Elément postérieur à 1949
2933	C	Mur	Plâtre	Peinture	C	0,05	
2934					MD	0,05	
2935	D	Mur	Plâtre	Peinture	C	0,05	
2936					MD	0,06	
2945	Plafond	Plafond	Béton	Peinture	C	0,1	
2946					MD	0,16	
	Plafond	Plafond	Faux-plafond				Non peint

Plomb

N°	Zone	Unité de repérage	Substrat	Revêtement apparent	Localisation	Résultats (mg/cm²)	Observations
2947	Sol	Sol		Dalles de sol	C	0,08	
2948					MD	0,08	
	Toutes zones	Plinthes	Boit brut				Bois brut
Nombre total d'unités de repérage			19				
Commentaire sur le local			Néant				

37 (16ème)							
N°	Zone	Unité de repérage	Substrat	Revêtement apparent	Localisation	Résultats (mg/cm²)	Observations
2949	A	Mur	Plâtre	Peinture	C	0,15	
2950					MD	0,22	
	A	Porte Dormant	Boit brut				Bois brut
2957	A	Porte Ouvrant	Bois	Peinture	C	0,05	
2958					MD	0,05	
2951	B	Mur	Plâtre	Peinture	C	0,09	
2952					MD	0,05	
	C	Fenêtre Ouvrant	Aluminium	Peinture			Elément postérieur à 1949
	C	Fenêtre Ouvrant	Aluminium	Peinture			Elément postérieur à 1949
	C	Fenêtre Ouvrant	Aluminium	Peinture			Elément postérieur à 1949
2961	C	Fenêtre Allège de fenêtre	Plâtre	Peinture	C	0,05	
2962					MD	0,26	
2963	C	Fenêtre Allège de fenêtre	Plâtre	Peinture	C	0,09	
2964					MD	0,09	
2965	C	Fenêtre Allège de fenêtre	Plâtre	Peinture	C	0,05	
2966					MD	0,05	
	C	Fenêtre Dormant	Aluminium	Peinture			Elément postérieur à 1949
	C	Fenêtre Dormant	Aluminium	Peinture			Elément postérieur à 1949
	C	Fenêtre Dormant	Aluminium	Peinture			Elément postérieur à 1949
2953	C	Mur	Plâtre	Peinture	C	0,1	
2954					MD	0,07	
2955	D	Mur	Plâtre	Peinture	C	0,1	
2956					MD	0,05	
	D	Porte Dormant	Boit brut				Bois brut
2959	D	Porte Ouvrant	Bois	Peinture	C	0,05	
2960					MD	0,13	
2967	Plafond	Plafond	Béton	Peinture	C	0,05	
2968					MD	0,06	
	Plafond	Plafond	Faux-plafond				Non peint
2969	Sol	Sol		Dalles de sol	C	0,24	
2970					MD	0,08	
	Toutes zones	Plinthes	Boit brut				Bois brut
Nombre total d'unités de repérage			21				

Plomb

Commentaire sur le local	Néant
--------------------------	-------

41 (16ème)

N°	Zone	Unité de repérage	Substrat	Revêtement apparent	Localisation	Résultats (mg/cm²)	Observations
2985	A	Mur	Plâtre	Peinture	C	0,05	
2986					MD	0,09	
	A	Porte Dormant	Boit brut				Bois brut
2997	A	Porte Ouvrant	Bois	Peinture	C	0,04	
2998					MD	0,23	
2983	B	Mur	Plâtre	Peinture	C	0,06	
2984					MD	0,11	
	B	Porte Dormant	Boit brut				Bois brut
2995	B	Porte Ouvrant	Bois	Peinture	C	0,07	
2996					MD	0,07	
2981	C	Mur	Plâtre	Peinture	C	0,06	
2982					MD	0,12	
	C	Porte Dormant	Boit brut				Bois brut
2999	C	Porte Ouvrant	Bois	Peinture	C	0,02	
3000					MD	0,19	
	D	Fenêtre Ouvrant	Aluminium	Peinture			Elément postérieur à 1949
	D	Fenêtre Ouvrant	Aluminium	Peinture			Elément postérieur à 1949
	D	Fenêtre Ouvrant	Aluminium	Peinture			Elément postérieur à 1949
	D	Fenêtre Ouvrant	Aluminium	Peinture			Elément postérieur à 1949
2987	D	Fenêtre Allège de fenêtre	Plâtre	Peinture	C	0,09	
2988					MD	0,1	
2989	D	Fenêtre Allège de fenêtre	Plâtre	Peinture	C	0,04	
2990					MD	0,1	
2991	D	Fenêtre Allège de fenêtre	Plâtre	Peinture	C	0,14	
2992					MD	0,2	
2993	D	Fenêtre Allège de fenêtre	Plâtre	Peinture	C	0,06	
2994					MD	0,07	
	D	Fenêtre Dormant	Aluminium	Peinture			Elément postérieur à 1949
	D	Fenêtre Dormant	Aluminium	Peinture			Elément postérieur à 1949
	D	Fenêtre Dormant	Aluminium	Peinture			Elément postérieur à 1949
	D	Fenêtre Dormant	Aluminium	Peinture			Elément postérieur à 1949
2979	D	Mur	Plâtre	Peinture	C	0,05	
2980					MD	0,07	
2977	E	Mur	Plâtre	Peinture	C	0,09	
2978					MD	0,24	
2975	F	Mur	Plâtre	Peinture	C	0,05	
2976					MD	0,1	
2973	Plafond	Plafond	Béton	Peinture	C	0,05	
2974					MD	0,08	
	Plafond	Plafond	Faux-plafond				Non peint
2971	Sol	Sol		Dalles de sol	C	0,22	
2972					MD	0,16	
	Toutes zones	Plinthes	Boit brut				Bois brut
Nombre total d'unités de repérage			28				
Commentaire sur le local			Néant				

Plomb

45 (16ème)							
N°	Zone	Unité de repérage	Substrat	Revêtement apparent	Localisation	Résultats (mg/cm²)	Observations
3001	A	Mur	Plâtre	Peinture	C	0,04	
3002					MD	0,09	
	A	Porte Dormant	Boit brut				Bois brut
3009	A	Porte Ouvrant	Bois	Peinture	C	0,07	
3010					MD	0,11	
3003	B	Mur	Plâtre	Peinture	C	0,08	
3004					MD	0,09	
3005	C	Mur	Plâtre	Peinture	C	0,05	
3006					MD	0,08	
3007	D	Mur	Plâtre	Peinture	C	0,11	
3008					MD	0,24	
3011	Plafond	Plafond	Béton	Peinture	C	0,04	
3012					MD	0,03	
	Plafond	Plafond	Faux-plafond				Non peint
3013	Sol	Sol		Dalles de sol	C	0,08	
3014					MD	0,1	
	Toutes zones	Plinthes	Boit brut				Bois brut
Nombre total d'unités de repérage			10				
Commentaire sur le local			Néant				

46 (16ème)							
N°	Zone	Unité de repérage	Substrat	Revêtement apparent	Localisation	Résultats (mg/cm²)	Observations
3015	A	Mur	Plâtre	Peinture	C	0,08	
3016					MD	0,06	
	A	Porte Dormant	Boit brut				Bois brut
3023	A	Porte Ouvrant	Bois	Peinture	C	0,13	
3024					MD	0,09	
3017	B	Mur	Plâtre	Peinture	C	0,28	
3018					MD	0,23	
	C	Fenêtre Ouvrant	Aluminium	Peinture			Elément postérieur à 1949
	C	Fenêtre Ouvrant	Aluminium	Peinture			Elément postérieur à 1949
	C	Fenêtre Ouvrant	Aluminium	Peinture			Elément postérieur à 1949
3025	C	Fenêtre Allège de fenêtre	Plâtre	Peinture	C	0,04	
3026					MD	0,06	
3027	C	Fenêtre Allège de fenêtre	Plâtre	Peinture	C	0,09	
3028					MD	0,07	
3029	C	Fenêtre Allège de fenêtre	Plâtre	Peinture	C	0,08	
3030					MD	0,07	
	C	Fenêtre Dormant	Aluminium	Peinture			Elément postérieur à 1949
	C	Fenêtre Dormant	Aluminium	Peinture			Elément postérieur à 1949
	C	Fenêtre Dormant	Aluminium	Peinture			Elément postérieur à 1949

Plomb

N°	Zone	Unité de repérage	Substrat	Revêtement apparent	Localisation	Résultats (mg/cm²)	Observations
3019	C	Mur	Plâtre	Peinture	C	0,05	
3020					MD	0,07	
3021	D	Mur	Plâtre	Peinture	C	0,11	
3022					MD	0,04	
3031	Plafond	Plafond	Béton	Peinture	C	0,1	
3032					MD	0,05	
	Plafond	Plafond	Faux-plafond				Non peint
3033	Sol	Sol		Dalles de sol	C	0,08	
3034					MD	0,07	
	Toutes zones	Plinthes	Boit brut				Bois brut
Nombre total d'unités de repérage			19				
Commentaire sur le local			Néant				

48 (16ème)							
N°	Zone	Unité de repérage	Substrat	Revêtement apparent	Localisation	Résultats (mg/cm²)	Observations
3035	A	Mur	Plâtre	Peinture	C	0,06	
3036					MD	0,1	
	A	Porte Dormant	Boit brut				Bois brut
3043	A	Porte Ouvrant	Bois	Peinture	C	0,11	
3044					MD	0,07	
3037	B	Mur	Plâtre	Peinture	C	0,19	
3038					MD	0,02	
	C	Fenêtre Ouvrant	Aluminium	Peinture			Elément postérieur à 1949
	C	Fenêtre Ouvrant	Aluminium	Peinture			Elément postérieur à 1949
3045	C	Fenêtre Allège de fenêtre	Plâtre	Peinture	C	0,05	
3046					MD	0,23	
3047	C	Fenêtre Allège de fenêtre	Plâtre	Peinture	C	0,06	
3048					MD	0,1	
	C	Fenêtre Dormant	Aluminium	Peinture			Elément postérieur à 1949
	C	Fenêtre Dormant	Aluminium	Peinture			Elément postérieur à 1949
3039	C	Mur	Plâtre	Peinture	C	0,07	
3040					MD	0,03	
3041	D	Mur	Plâtre	Peinture	C	0,13	
3042					MD	0,08	
3049	Plafond	Plafond	Béton	Peinture	C	0,07	
3050					MD	0,12	
	Plafond	Plafond	Faux-plafond				Non peint
3051	Sol	Sol		Dalles de sol	C	0,26	
3052					MD	0,19	
	Toutes zones	Plinthes	Boit brut				Bois brut
Nombre total d'unités de repérage			16				

Plomb

Commentaire sur le local	Néant
--------------------------	-------

49 (16ème)							
N°	Zone	Unité de repérage	Substrat	Revêtement apparent	Localisation	Résultats (mg/cm²)	Observations
3053	A	Mur	Plâtre	Peinture	C	0,11	
3054					MD	0,07	
	A	Porte Dormant	Boit brut				Bois brut
3061	A	Porte Ouvrant	Bois	Peinture	C	0,04	
3062					MD	0,08	
3055	B	Mur	Plâtre	Peinture	C	0,09	
3056					MD	0,05	
	C	Fenêtre Ouvrant	Aluminium	Peinture			Elément postérieur à 1949
	C	Fenêtre Ouvrant	Aluminium	Peinture			Elément postérieur à 1949
3063	C	Fenêtre Allège de fenêtre	Plâtre	Peinture	C	0,28	
3064					MD	0,19	
3065	C	Fenêtre Allège de fenêtre	Plâtre	Peinture	C	0,1	
3066					MD	0,04	
	C	Fenêtre Dormant	Aluminium	Peinture			Elément postérieur à 1949
	C	Fenêtre Dormant	Aluminium	Peinture			Elément postérieur à 1949
3057	C	Mur	Plâtre	Peinture	C	0,26	
3058					MD	0,05	
3059	D	Mur	Plâtre	Peinture	C	0,08	
3060					MD	0,06	
3067	Plafond	Plafond	Béton	Peinture	C	0,09	
3068					MD	0,05	
	Plafond	Plafond	Faux-plafond				Non peint
3069	Sol	Sol		Dalles de sol	C	0,2	
3070					MD	0,08	
	Toutes zones	Plinthes	Boit brut				Bois brut
Nombre total d'unités de repérage			16				
Commentaire sur le local			Néant				

51 (16ème)							
N°	Zone	Unité de repérage	Substrat	Revêtement apparent	Localisation	Résultats (mg/cm²)	Observations
3071	A	Mur	Plâtre	Peinture	C	0,07	
3072					MD	0,1	
	A	Porte Dormant	Boit brut				Bois brut
3079	A	Porte Ouvrant	Bois	Peinture	C	0,09	
3080					MD	0,04	
3073	B	Mur	Plâtre	Peinture	C	0,1	
3074					MD	0,11	
	C	Fenêtre Ouvrant	Aluminium	Peinture			Elément postérieur à 1949
	C	Fenêtre Ouvrant	Aluminium	Peinture			Elément postérieur à 1949

Plomb

N°	Zone	Unité de repérage	Substrat	Revêtement apparent	Localisation	Résultats (mg/cm²)	Observations
3081	C	Fenêtre Allège de fenêtre	Plâtre	Peinture	C	0,08	
3082					MD	0,11	
3083	C	Fenêtre Allège de fenêtre	Plâtre	Peinture	C	0,09	
3084					MD	0,07	
	C	Fenêtre Dormant	Aluminium	Peinture			Elément postérieur à 1949
	C	Fenêtre Dormant	Aluminium	Peinture			Elément postérieur à 1949
3075	C	Mur	Plâtre	Peinture	C	0,07	
3076					MD	0,04	
3077	D	Mur	Plâtre	Peinture	C	0,08	
3078					MD	0,08	
3085	Plafond	Plafond	Béton	Peinture	C	0,11	
3086					MD	0,08	
	Plafond	Plafond	Faux-plafond				Non peint
3087	Sol	Sol		Dalles de sol	C	0,09	
3088					MD	0,06	
	Toutes zones	Plinthes	Boit brut				Bois brut
Nombre total d'unités de repérage		16					
Commentaire sur le local		Néant					

53 (16ème)							
N°	Zone	Unité de repérage	Substrat	Revêtement apparent	Localisation	Résultats (mg/cm²)	Observations
3089	A	Mur	Plâtre	Peinture	C	0,09	
3090					MD	0,08	
	A	Porte Dormant	Boit brut				Bois brut
3099	A	Porte Ouvrant	Bois	Peinture	C	0,16	
3100					MD	0,08	
3091	B	Mur	Plâtre	Peinture	C	0,08	
3092					MD	0,04	
	C	Fenêtre Ouvrant	Aluminium	Peinture			Elément postérieur à 1949
	C	Fenêtre Ouvrant	Aluminium	Peinture			Elément postérieur à 1949
	C	Fenêtre Ouvrant	Aluminium	Peinture			Elément postérieur à 1949
	C	Fenêtre Ouvrant	Aluminium	Peinture			Elément postérieur à 1949
3101	C	Fenêtre Allège de fenêtre	Plâtre	Peinture	C	0,06	
3102					MD	0,06	
3103	C	Fenêtre Allège de fenêtre	Plâtre	Peinture	C	0,24	
3104					MD	0,1	
3105	C	Fenêtre Allège de fenêtre	Plâtre	Peinture	C	0,09	
3106					MD	0,11	
3107	C	Fenêtre Allège de fenêtre	Plâtre	Peinture	C	0,1	
3108					MD	0,04	
	C	Fenêtre Dormant	Aluminium	Peinture			Elément postérieur à 1949
	C	Fenêtre Dormant	Aluminium	Peinture			Elément postérieur à 1949

Plomb

N°	Zone	Unité de repérage	Substrat	Revêtement apparent	Localisation	Résultats (mg/cm²)	Observations
	C	Fenêtre Dormant	Aluminium	Peinture			Elément postérieur à 1949
	C	Fenêtre Dormant	Aluminium	Peinture			Elément postérieur à 1949
3093	C	Mur	Plâtre	Peinture	C	0,05	
3094					MD	0,09	
3095	D	Mur	Plâtre	Peinture	C	0,04	
3096					MD	0,07	
	D	Porte Dormant	Boit brut				Bois brut
3097	D	Porte Ouvrant	Bois	Peinture	C	0,11	
3098					MD	0,06	
3109	Plafond	Plafond	Béton	Peinture	C	0,07	
3110					MD	0,02	
	Plafond	Plafond	Faux-plafond				Non peint
3111	Sol	Sol		Dalles de sol	C	0,07	
3112					MD	0,12	
	Toutes zones	Plinthes	Boit brut				Bois brut
Nombre total d'unités de repérage		24					
Commentaire sur le local		Néant					

57 (16ème)							
N°	Zone	Unité de repérage	Substrat	Revêtement apparent	Localisation	Résultats (mg/cm²)	Observations
3113	A	Mur	Plâtre	Peinture	C	0,22	
3114					MD	0,08	
	A	Porte Dormant	Boit brut				Bois brut
3121	A	Porte Ouvrant	Bois	Peinture	C	0,06	
3122					MD	0,1	
3115	B	Mur	Plâtre	Peinture	C	0,09	
3116					MD	0,05	
	B	Porte Dormant	Boit brut				Bois brut
3123	B	Porte Ouvrant	Bois	Peinture	C	0,06	
3124					MD	0,04	
	C	Fenêtre Ouvrant	Aluminium	Peinture			Elément postérieur à 1949
	C	Fenêtre Ouvrant	Aluminium	Peinture			Elément postérieur à 1949
	C	Fenêtre Ouvrant	Aluminium	Peinture			Elément postérieur à 1949
3127	C	Fenêtre Allège de fenêtre	Plâtre	Peinture	C	0,04	
3128					MD	0,09	
3129	C	Fenêtre Allège de fenêtre	Plâtre	Peinture	C	0,05	
3130					MD	0,09	
3131	C	Fenêtre Allège de fenêtre	Plâtre	Peinture	C	0,11	
3132					MD	0,07	
	C	Fenêtre Dormant	Aluminium	Peinture			Elément postérieur à 1949
	C	Fenêtre Dormant	Aluminium	Peinture			Elément postérieur à 1949
	C	Fenêtre Dormant	Aluminium	Peinture			Elément postérieur à 1949

Plomb

N°	Zone	Unité de repérage	Substrat	Revêtement apparent	Localisation	Résultats (mg/cm²)	Observations
3117	C	Mur	Plâtre	Peinture	C	0,04	
3118					MD	0,09	
3119	D	Mur	Plâtre	Peinture	C	0,08	
3120					MD	0,07	
	D	Porte Dormant	Boit brut				Bois brut
3125	D	Porte Ouvrant	Bois	Peinture	C	0,09	
3126					MD	0,07	
3133	Plafond	Plafond	Béton	Peinture	C	0,06	
3134					MD	0,06	
	Plafond	Plafond	Faux-plafond				Non peint
3135	Sol	Sol		Dalles de sol	C	0,07	
3136					MD	0,03	
	Toutes zones	Plinthes	Boit brut				Bois brut
Nombre total d'unités de repérage		23					
Commentaire sur le local		Néant					

60 (16ème)							
N°	Zone	Unité de repérage	Substrat	Revêtement apparent	Localisation	Résultats (mg/cm²)	Observations
3137	A	Mur	Plâtre	Peinture	C	0,05	
3138					MD	0,07	
	A	Porte Dormant	Boit brut				Bois brut
3145	A	Porte Ouvrant	Bois	Peinture	C	0,1	
3146					MD	0,06	
3139	B	Mur	Plâtre	Peinture	C	0,05	
3140					MD	0,06	
	B	Porte Dormant	Boit brut				Bois brut
3147	B	Porte Ouvrant	Bois	Peinture	C	0,09	
3148					MD	0,1	
	C	Fenêtre Ouvrant	Aluminium	Peinture			Elément postérieur à 1949
	C	Fenêtre Ouvrant	Aluminium	Peinture			Elément postérieur à 1949
3151	C	Fenêtre Allège de fenêtre	Plâtre	Peinture	C	0,07	
3152					MD	0,08	
3153	C	Fenêtre Allège de fenêtre	Plâtre	Peinture	C	0,08	
3154					MD	0,11	
	C	Fenêtre Dormant	Aluminium	Peinture			Elément postérieur à 1949
	C	Fenêtre Dormant	Aluminium	Peinture			Elément postérieur à 1949
3141	C	Mur	Plâtre	Peinture	C	0,04	
3142					MD	0,05	
3143	D	Mur	Plâtre	Peinture	C	0,04	
3144					MD	0,09	
	D	Porte Dormant	Boit brut				Bois brut
3149	D	Porte Ouvrant	Bois	Peinture	C	0,09	

Plomb

N°	Zone	Unité de repérage	Substrat	Revêtement apparent	Localisation	Résultats (mg/cm²)	Observations
3150					MD	0,08	
3155	Plafond	Plafond	Béton	Peinture	C	0,14	
3156					MD	0,08	
	Plafond	Plafond	Faux-plafond				Non peint
3157	Sol	Sol		Dalles de sol	C	0,07	
3158					MD	0,04	
	Toutes zones	Plinthes	Boit brut				Bois brut

Nombre total d'unités de repérage	20
Commentaire sur le local	Néant

62 (16ème)							
N°	Zone	Unité de repérage	Substrat	Revêtement apparent	Localisation	Résultats (mg/cm²)	Observations
3159	A	Mur	Plâtre	Peinture	C	0,1	
3160					MD	0,05	
	A	Porte Dormant	Boit brut				Bois brut
3167	A	Porte Ouvrant	Bois	Peinture	C	0,04	
3168					MD	0,08	
3161	B	Mur	Plâtre	Peinture	C	0,02	
3162					MD	0,11	
	B	Porte Dormant	Boit brut				Bois brut
3169	B	Porte Ouvrant	Bois	Peinture	C	0,09	
3170					MD	0,05	
	C	Fenêtre Ouvrant	Aluminium	Peinture			Elément postérieur à 1949
	C	Fenêtre Ouvrant	Aluminium	Peinture			Elément postérieur à 1949
	C	Fenêtre Ouvrant	Aluminium	Peinture			Elément postérieur à 1949
3173	C	Fenêtre Allège de fenêtre	Plâtre	Peinture	C	0,08	
3174					MD	0,11	
3175	C	Fenêtre Allège de fenêtre	Plâtre	Peinture	C	0,04	
3176					MD	0,06	
3177	C	Fenêtre Allège de fenêtre	Plâtre	Peinture	C	0,09	
3178					MD	0,15	
	C	Fenêtre Dormant	Aluminium	Peinture			Elément postérieur à 1949
	C	Fenêtre Dormant	Aluminium	Peinture			Elément postérieur à 1949
	C	Fenêtre Dormant	Aluminium	Peinture			Elément postérieur à 1949
3163	C	Mur	Plâtre	Peinture	C	0,05	
3164					MD	0,09	
3165	D	Mur	Plâtre	Peinture	C	0,09	
3166					MD	0,06	
	D	Porte Dormant	Boit brut				Bois brut
3171	D	Porte Ouvrant	Bois	Peinture	C	0,11	
3172					MD	0,07	
3179	Plafond	Plafond	Béton	Peinture	C	0,07	

Plomb

N°	Zone	Unité de repérage	Substrat	Revêtement apparent	Localisation	Résultats (mg/cm²)	Observations
3180					MD	0,07	
	Plafond	Plafond	Faux-plafond				Non peint
3181	Sol	Sol		Dalles de sol	C	0,07	
3182					MD	0,01	
	Toutes zones	Plinthes	Boit brut				Bois brut
Nombre total d'unités de repérage			23				
Commentaire sur le local			Néant				

65 (16ème)

N°	Zone	Unité de repérage	Substrat	Revêtement apparent	Localisation	Résultats (mg/cm²)	Observations
3183	A	Mur	Plâtre	Peinture	C	0,08	
3184					MD	0,08	
	A	Porte Dormant	Boit brut				Bois brut
3191	A	Porte Ouvrant	Bois	Peinture	C	0,09	
3192					MD	0,07	
3185	B	Mur	Plâtre	Peinture	C	0,07	
3186					MD	0,06	
	B	Porte Dormant	Boit brut				Bois brut
3193	B	Porte Ouvrant	Bois	Peinture	C	0,15	
3194					MD	0,09	
	C	Fenêtre Ouvrant	Aluminium	Peinture			Elément postérieur à 1949
	C	Fenêtre Ouvrant	Aluminium	Peinture			Elément postérieur à 1949
3195	C	Fenêtre Allège de fenêtre	Plâtre	Peinture	C	0,08	
3196					MD	0,1	
3197	C	Fenêtre Allège de fenêtre	Plâtre	Peinture	C	0,07	
3198					MD	0,24	
	C	Fenêtre Dormant	Aluminium	Peinture			Elément postérieur à 1949
	C	Fenêtre Dormant	Aluminium	Peinture			Elément postérieur à 1949
3187	C	Mur	Plâtre	Peinture	C	0,09	
3188					MD	0,11	
3189	D	Mur	Plâtre	Peinture	C	0,17	
3190					MD	0,21	
3199	Plafond	Plafond	Béton	Peinture	C	0,16	
3200					MD	0,12	
	Plafond	Plafond	Faux-plafond				Non peint
3201	Sol	Sol		Dalles de sol	C	0,06	
3202					MD	0,19	
	Toutes zones	Plinthes	Boit brut				Bois brut
Nombre total d'unités de repérage			18				
Commentaire sur le local			Néant				

67 (16ème)

N°	Zone	Unité de repérage	Substrat	Revêtement apparent	Localisation	Résultats (mg/cm²)	Observations
3203	A	Mur	Plâtre	Peinture	C	0,08	
3204					MD	0,21	
	A	Porte Dormant	Boit brut				Bois brut
3211	A	Porte Ouvrant	Bois	Peinture	C	0,07	
3212					MD	0,04	
3205	B	Mur	Plâtre	Peinture	C	0,02	
3206					MD	0,05	
	C	Fenêtre Ouvrant	Aluminium	Peinture			Elément postérieur à 1949
	C	Fenêtre Ouvrant	Aluminium	Peinture			Elément postérieur à 1949
	C	Fenêtre Ouvrant	Aluminium	Peinture			Elément postérieur à 1949
3213	C	Fenêtre Allège de fenêtre	Plâtre	Peinture	C	0,04	
3214					MD	0,06	
3215	C	Fenêtre Allège de fenêtre	Plâtre	Peinture	C	0,18	
3216					MD	0,04	
3217	C	Fenêtre Allège de fenêtre	Plâtre	Peinture	C	0,09	
3218					MD	0,06	
	C	Fenêtre Dormant	Aluminium	Peinture			Elément postérieur à 1949
	C	Fenêtre Dormant	Aluminium	Peinture			Elément postérieur à 1949
	C	Fenêtre Dormant	Aluminium	Peinture			Elément postérieur à 1949
3207	C	Mur	Plâtre	Peinture	C	0,07	
3208					MD	0,04	
3209	D	Mur	Plâtre	Peinture	C	0,08	
3210					MD	0,07	
3219	Plafond	Plafond	Béton	Peinture	C	0,04	
3220					MD	0,06	
	Plafond	Plafond	Faux-plafond				Non peint
3221	Sol	Sol		Dalles de sol	C	0,06	
3222					MD	0,22	
	Toutes zones	Plinthes	Boit brut				Bois brut

Nombre total d'unités de repérage	19
Commentaire sur le local	Néant

70 (16ème)							
N°	Zone	Unité de repérage	Substrat	Revêtement apparent	Localisation	Résultats (mg/cm²)	Observations
3223	A	Mur	Plâtre	Peinture	C	0,1	
3224					MD	0,22	
	A	Porte Dormant	Boit brut				Bois brut
3231	A	Porte Ouvrant	Bois	Peinture	C	0,04	
3232					MD	0,07	
3225	B	Mur	Plâtre	Peinture	C	0,12	
3226					MD	0,13	
	C	Fenêtre Ouvrant	Aluminium	Peinture			Elément postérieur à 1949

Plomb

N°	Zone	Unité de repérage	Substrat	Revêtement apparent	Localisation	Résultats (mg/cm²)	Observations
	C	Fenêtre Ouvrant	Aluminium	Peinture			Elément postérieur à 1949
	C	Fenêtre Ouvrant	Aluminium	Peinture			Elément postérieur à 1949
3233	C	Fenêtre Allège de fenêtre	Plâtre	Peinture	C	0,08	
3234					MD	0,1	
3235	C	Fenêtre Allège de fenêtre	Plâtre	Peinture	C	0,04	
3236					MD	0,05	
3237	C	Fenêtre Allège de fenêtre	Plâtre	Peinture	C	0,09	
3238					MD	0,09	
	C	Fenêtre Dormant	Aluminium	Peinture			Elément postérieur à 1949
	C	Fenêtre Dormant	Aluminium	Peinture			Elément postérieur à 1949
	C	Fenêtre Dormant	Aluminium	Peinture			Elément postérieur à 1949
3227	C	Mur	Plâtre	Peinture	C	0,11	
3228					MD	0,04	
3229	D	Mur	Plâtre	Peinture	C	0,08	
3230					MD	0,05	
3239	Plafond	Plafond	Béton	Peinture	C	0,09	
3240					MD	0,09	
	Plafond	Plafond	Faux-plafond				Non peint
3241	Sol	Sol		Dalles de sol	C	0,04	
3242					MD	0,24	
	Toutes zones	Plinthes	Boit brut				Bois brut

Nombre total d'unités de repérage

19

Commentaire sur le local

Néant

73 REPROGRAPHIE (16ème)

N°	Zone	Unité de repérage	Substrat	Revêtement apparent	Localisation	Résultats (mg/cm²)	Observations
3243	A	Mur	Plâtre	Peinture	C	0,04	
3244					MD	0,06	
	A	Porte Dormant	Boit brut				Bois brut
3251	A	Porte Ouvrant	Bois	Peinture	C	0,06	
3252					MD	0,13	
3245	B	Mur	Plâtre	Peinture	C	0,1	
3246					MD	0,08	
	C	Fenêtre Ouvrant	Aluminium	Peinture			Elément postérieur à 1949
	C	Fenêtre Ouvrant	Aluminium	Peinture			Elément postérieur à 1949
3255	C	Fenêtre Allège de fenêtre	Plâtre	Peinture	C	0,09	
3256					MD	0,05	
3257	C	Fenêtre Allège de fenêtre	Plâtre	Peinture	C	0,07	
3258					MD	0,07	
	C	Fenêtre Dormant	Aluminium	Peinture			Elément postérieur à 1949
	C	Fenêtre Dormant	Aluminium	Peinture			Elément postérieur à 1949
3247	C	Mur	Plâtre	Peinture	C	0,1	

Plomb

N°	Zone	Unité de repérage	Substrat	Revêtement apparent	Localisation	Résultats (mg/cm²)	Observations
3248					MD	0,09	
3249	D	Mur	Plâtre	Peinture	C	0,1	
3250					MD	0,1	
	D	Porte Dormant	Boit brut				Bois brut
3253	D	Porte Ouvrant	Bois	Peinture	C	0,05	
3254					MD	0,05	
3259	Plafond	Plafond	Béton	Peinture	C	0,06	
3260					MD	0,06	
	Plafond	Plafond	Faux-plafond				Non peint
3261	Sol	Sol		Dalles de sol	C	0,05	
3262					MD	0,09	
	Toutes zones	Plinthes	Boit brut				Bois brut

Nombre total d'unités de repérage	18
Commentaire sur le local	Néant

76 (16ème)							
N°	Zone	Unité de repérage	Substrat	Revêtement apparent	Localisation	Résultats (mg/cm²)	Observations
3263	A	Mur	Plâtre	Peinture	C	0,08	
3264					MD	0,08	
	A	Porte Dormant	Boit brut				Bois brut
3271	A	Porte Ouvrant	Bois	Peinture	C	0,17	
3272					MD	0,17	
3265	B	Mur	Plâtre	Peinture	C	0,08	
3266					MD	0,06	
	B	Porte Dormant	Boit brut				Bois brut
3273	B	Porte Ouvrant	Bois	Peinture	C	0,06	
3274					MD	0,26	
	C	Fenêtre Ouvrant	Aluminium	Peinture			Elément postérieur à 1949
	C	Fenêtre Ouvrant	Aluminium	Peinture			Elément postérieur à 1949
3275	C	Fenêtre Allège de fenêtre	Plâtre	Peinture	C	0,09	
3276					MD	0,08	
3277	C	Fenêtre Allège de fenêtre	Plâtre	Peinture	C	0,1	
3278					MD	0,07	
	C	Fenêtre Dormant	Aluminium	Peinture			Elément postérieur à 1949
	C	Fenêtre Dormant	Aluminium	Peinture			Elément postérieur à 1949
3267	C	Mur	Plâtre	Peinture	C	0,08	
3268					MD	0,1	
3269	D	Mur	Plâtre	Peinture	C	0,08	
3270					MD	0,03	
3279	Plafond	Plafond	Béton	Peinture	C	0,1	
3280					MD	0,11	
	Plafond	Plafond	Faux-plafond				Non peint

Plomb

N°	Zone	Unité de repérage	Substrat	Revêtement apparent	Localisation	Résultats (mg/cm²)	Observations
3281	Sol	Sol		Dalles de sol	C	0,07	
3282					MD	0,08	
	Toutes zones	Plinthes	Boit brut				Bois brut
Nombre total d'unités de repérage		18					
Commentaire sur le local		Néant					

77 COURRIER (16ème)							
N°	Zone	Unité de repérage	Substrat	Revêtement apparent	Localisation	Résultats (mg/cm²)	Observations
3283	A	Mur	Plâtre	Peinture	C	0,01	
3284					MD	0,05	
	A	Porte Dormant	Boit brut				Bois brut
3291	A	Porte Ouvrant	Bois	Peinture	C	0,04	
3292					MD	0,03	
3285	B	Mur	Plâtre	Peinture	C	0,26	
3286					MD	0,07	
	C	Fenêtre Ouvrant	Aluminium	Peinture			Elément postérieur à 1949
	C	Fenêtre Ouvrant	Aluminium	Peinture			Elément postérieur à 1949
3295	C	Fenêtre Allège de fenêtre	Plâtre	Peinture	C	0,07	
3296					MD	0,05	
3297	C	Fenêtre Allège de fenêtre	Plâtre	Peinture	C	0,07	
3298					MD	0,08	
	C	Fenêtre Dormant	Aluminium	Peinture			Elément postérieur à 1949
	C	Fenêtre Dormant	Aluminium	Peinture			Elément postérieur à 1949
3287	C	Mur	Plâtre	Peinture	C	0,05	
3288					MD	0,07	
3289	D	Mur	Plâtre	Peinture	C	0,07	
3290					MD	0,08	
	D	Porte Dormant	Boit brut				Bois brut
3293	D	Porte Ouvrant	Bois	Peinture	C	0,08	
3294					MD	0,11	
3299	Plafond	Plafond	Béton	Peinture	C	0,08	
3300					MD	0,07	
	Plafond	Plafond	Faux-plafond				Non peint
3301	Sol	Sol		Dalles de sol	C	0,04	
3302					MD	0,07	
	Toutes zones	Plinthes	Boit brut				Bois brut
Nombre total d'unités de repérage		18					
Commentaire sur le local		Néant					

81 COURRIER (16ème)							
---------------------	--	--	--	--	--	--	--

Plomb

N°	Zone	Unité de repérage	Substrat	Revêtement apparent	Localisation	Résultats (mg/cm²)	Observations
3303	A	Mur	Plâtre	Peinture	C	0,03	
3304					MD	0,06	
	A	Porte Dormant	Boit brut				Bois brut
3311	A	Porte Ouvrant	Bois	Peinture	C	0,09	
3312					MD	0,1	
3305	B	Mur	Plâtre	Peinture	C	0,05	
3306					MD	0,18	
	C	Fenêtre Ouvrant	Aluminium	Peinture			Elément postérieur à 1949
	C	Fenêtre Ouvrant	Aluminium	Peinture			Elément postérieur à 1949
	C	Fenêtre Ouvrant	Aluminium	Peinture			Elément postérieur à 1949
3315	C	Fenêtre Allège de fenêtre	Plâtre	Peinture	C	0,04	
3316					MD	0,09	
3317	C	Fenêtre Allège de fenêtre	Plâtre	Peinture	C	0,04	
3318					MD	0,05	
3319	C	Fenêtre Allège de fenêtre	Plâtre	Peinture	C	0,09	
3320					MD	0,09	
	C	Fenêtre Dormant	Aluminium	Peinture			Elément postérieur à 1949
	C	Fenêtre Dormant	Aluminium	Peinture			Elément postérieur à 1949
	C	Fenêtre Dormant	Aluminium	Peinture			Elément postérieur à 1949
3307	C	Mur	Plâtre	Peinture	C	0,14	
3308					MD	0,09	
3309	D	Mur	Plâtre	Peinture	C	0,07	
3310					MD	0,05	
	D	Porte Dormant	Boit brut				Bois brut
3313	D	Porte Ouvrant	Bois	Peinture	C	0,06	
3314					MD	0,09	
3321	Plafond	Plafond	Béton	Peinture	C	0,04	
3322					MD	0,08	
	Plafond	Plafond	Faux-plafond				Non peint
3323	Sol	Sol		Dalles de sol	C	0,11	
3324					MD	0,07	
	Toutes zones	Plinthes	Boit brut				Bois brut
Nombre total d'unités de repérage		21					
Commentaire sur le local		Néant					

82 REPROGRAPHIE (16ème)							
N°	Zone	Unité de repérage	Substrat	Revêtement apparent	Localisation	Résultats (mg/cm²)	Observations
3325	A	Mur	Plâtre	Peinture	C	0,06	
3326					MD	0,08	
	A	Porte Dormant	Boit brut				Bois brut
3333	A	Porte Ouvrant	Bois	Peinture	C	0,11	
3334					MD	0,11	

Plomb

N°	Zone	Unité de repérage	Substrat	Revêtement apparent	Localisation	Résultats (mg/cm²)	Observations
3327	B	Mur	Plâtre	Peinture	C	0,05	
3328					MD	0,07	
	C	Fenêtre Ouvrant	Aluminium	Peinture			Elément postérieur à 1949
	C	Fenêtre Ouvrant	Aluminium	Peinture			Elément postérieur à 1949
	C	Fenêtre Ouvrant	Aluminium	Peinture			Elément postérieur à 1949
	C	Fenêtre Ouvrant	Aluminium	Peinture			Elément postérieur à 1949
	C	Fenêtre Ouvrant	Aluminium	Peinture			Elément postérieur à 1949
3335	C	Fenêtre Allège de fenêtre	Plâtre	Peinture	C	0,15	
3336					MD	0,1	
3337	C	Fenêtre Allège de fenêtre	Plâtre	Peinture	C	0,05	
3338					MD	0,08	
3339	C	Fenêtre Allège de fenêtre	Plâtre	Peinture	C	0,08	
3340					MD	0,06	
3341	C	Fenêtre Allège de fenêtre	Plâtre	Peinture	C	0,08	
3342					MD	0,07	
3345	C	Fenêtre Allège de fenêtre	Plâtre	Peinture	C	0,08	
3346					MD	0,06	
	C	Fenêtre Dormant	Aluminium	Peinture			Elément postérieur à 1949
	C	Fenêtre Dormant	Aluminium	Peinture			Elément postérieur à 1949
	C	Fenêtre Dormant	Aluminium	Peinture			Elément postérieur à 1949
	C	Fenêtre Dormant	Aluminium	Peinture			Elément postérieur à 1949
	C	Fenêtre Dormant	Aluminium	Peinture			Elément postérieur à 1949
3329	C	Mur	Plâtre	Peinture	C	0,09	
3330					MD	0,09	
3331	D	Mur	Plâtre	Peinture	C	0,05	
3332					MD	0,05	
3343	Plafond	Plafond	Béton	Peinture	C	0,04	
3344					MD	0,08	
	Plafond	Plafond	Faux-plafond				Non peint
	Toutes zones	Plinthes	Boit brut				Bois brut

Nombre total d'unités de repérage

24

Commentaire sur le local

Néant

GB4 (16ème)

N°	Zone	Unité de repérage	Substrat	Revêtement apparent	Localisation	Résultats (mg/cm²)	Observations
31120	Plafond	Plafond	Béton + enduit	Peinture	C	0,08	
31121					MD	0,05	
31122	Toutes zones	Mur	béton + enduit	Peinture	C	0,05	
31123					MD	0,04	
31124	Toutes zones	Portes Dormant	Métal	Peinture	C	0,05	
31125					MD	0,11	
31126	Toutes	Portes Ouvrant	Métal	Peinture	C	0,06	

Plomb

N°	Zone	Unité de repérage	Substrat	Revêtement apparent	Localisation	Résultats (mg/cm²)	Observations
31127	zones				MD	0,04	
Nombre total d'unités de repérage		4					
Commentaire sur le local		Néant					

GB5 (16ème)							
N°	Zone	Unité de repérage	Substrat	Revêtement apparent	Localisation	Résultats (mg/cm²)	Observations
31128	Plafond	Plafond	Béton + enduit	Peinture	C	0,11	
31129					MD	0,05	
31130	Toutes zones	Mur	béton + enduit	Peinture	C	0,07	
31131					MD	0,11	
31132	Toutes zones	Portes Dormant	Métal	Peinture	C	0,09	
31133					MD	0,08	
31134	Toutes zones	Portes Ouvrant	Métal	Peinture	C	0,04	
31135					MD	0,05	
Nombre total d'unités de repérage			4				
Commentaire sur le local			Néant				

GB17 (16ème)							
N°	Zone	Unité de repérage	Substrat	Revêtement apparent	Localisation	Résultats (mg/cm²)	Observations
31136	Plafond	Plafond	Béton + enduit	Peinture	C	0,04	
31137					MD	0,06	
31138	Toutes zones	Mur	béton + enduit	Peinture	C	0,1	
31139					MD	0,04	
31140	Toutes zones	Portes Dormant	Métal	Peinture	C	0,08	
31141					MD	0,08	
31142	Toutes zones	Portes Ouvrant	Métal	Peinture	C	0,09	
31143					MD	0,16	
Nombre total d'unités de repérage		4					
Commentaire sur le local		Néant					

GB2 (16ème)							
N°	Zone	Unité de repérage	Substrat	Revêtement apparent	Localisation	Résultats (mg/cm²)	Observations
31344	Plafond	Plafond	Béton + enduit	Peinture	C	0,08	
31345					MD	0,04	
31346	Toutes zones	Mur	béton + enduit	Peinture	C	0,26	
31347					MD	0,06	

Plomb

N°	Zone	Unité de repérage	Substrat	Revêtement apparent	Localisation	Résultats (mg/cm²)	Observations
31348	Toutes zones	Portes Dormant	Métal	Peinture	C	0,1	
31349					MD	0,06	
31350	Toutes zones	Portes Ouvrant	Métal	Peinture	C	0,09	
31351					MD	0,21	
Nombre total d'unités de repérage		4					
Commentaire sur le local		Néant					

GB1 LOCAL TECHNIQUE (17ème)							
N°	Zone	Unité de repérage	Substrat	Revêtement apparent	Localisation	Résultats (mg/cm²)	Observations
17467	Plafond	Plafond	Béton + enduit	Peinture	C	0,1	
17468					MD	0,1	
17469	Toutes zones	Mur	béton + enduit	Peinture	C	0,08	
17470					MD	0,17	
17471	Toutes zones	Portes Dormant	Métal	Peinture	C	0,1	
17472					MD	0,2	
17473	Toutes zones	Portes Ouvrant	Métal	Peinture	C	0,1	
17474					MD	0,26	
Nombre total d'unités de repérage		4					
Commentaire sur le local		Néant					

GB2 LOCALTECHNIQUE (17ème)							
N°	Zone	Unité de repérage	Substrat	Revêtement apparent	Localisation	Résultats (mg/cm²)	Observations
17475	Plafond	Plafond	Béton + enduit	Peinture	C	0,1	
17476					MD	0,01	
17477	Toutes zones	Mur	béton + enduit	Peinture	C	0,23	
17478					MD	0,04	
17479	Toutes zones	Portes Dormant	Métal	Peinture	C	0,04	
17480					MD	0,07	
17481	Toutes zones	Portes Ouvrant	Métal	Peinture	C	0,1	
17482					MD	0,11	
Nombre total d'unités de repérage			4				
Commentaire sur le local			Néant				

GB3 LOCALTECHNIQUE (17ème)							
N°	Zone	Unité de repérage	Substrat	Revêtement apparent	Localisation	Résultats (mg/cm²)	Observations
17483	Plafond	Plafond	Béton + enduit	Peinture	C	0,05	

Plomb

N°	Zone	Unité de repérage	Substrat	Revêtement apparent	Localisation	Résultats (mg/cm²)	Observations
17484					MD	0,07	
17485	Toutes zones	Mur	béton + enduit	Peinture	C	0,09	
17486					MD	0,17	
17487	Toutes zones	Portes Dormant	Métal	Peinture	C	0,09	
17488					MD	0,07	
17489	Toutes zones	Portes Ouvrant	Métal	Peinture	C	0,16	
17490					MD	0,05	
Nombre total d'unités de repérage		4					
Commentaire sur le local		Néant					

GB16 LOCAL TECHNIQUE (17ème)							
N°	Zone	Unité de repérage	Substrat	Revêtement apparent	Localisation	Résultats (mg/cm²)	Observations
17491	Plafond	Plafond	Béton + enduit	Peinture	C	0,05	
17492					MD	0,06	
17493	Toutes zones	Mur	béton + enduit	Peinture	C	0,05	
17494					MD	0,23	
17495	Toutes zones	Portes Dormant	Métal	Peinture	C	0,1	
17496					MD	0,09	
17497	Toutes zones	Portes Ouvrant	Métal	Peinture	C	0,1	
17498					MD	0,06	
Nombre total d'unités de repérage		4					
Commentaire sur le local		Néant					

157 LOCAL TECHNIQUE (17ème)							
N°	Zone	Unité de repérage	Substrat	Revêtement apparent	Localisation	Résultats (mg/cm²)	Observations
17499	A	Mur	Plâtre	Peinture	C	0,06	
17500					MD	0,09	
17507	A	Porte Dormant	Métal	Peinture	C	0,11	
17508					MD	0,14	
17509	A	Porte Ouvrant	Métal	Peinture	C	0,14	
17510					MD	0,15	
17501	B	Mur	Plâtre	Peinture	C	0,2	
17502					MD	0,07	
17503	C	Mur	Plâtre	Peinture	C	0,02	
17504					MD	0,08	
17511	C	Porte Dormant	Métal	Peinture	C	0,04	
17512					MD	0,04	
17513	C	Porte Ouvrant	Métal	Peinture	C	0,09	
17514					MD	0,2	
17505	D	Mur	Plâtre	Peinture	C	0,02	

Plomb

N°	Zone	Unité de repérage	Substrat	Revêtement apparent	Localisation	Résultats (mg/cm²)	Observations
17506					MD	0,06	
17515	D	Porte Dormant	Métal	Peinture	C	0,15	
17516					MD	0,22	
17517	D	Porte Ouvrant	Métal	Peinture	C	0,04	
17518					MD	0,1	
17519	Plafond	Plafond	Béton	Peinture	C	0,08	
17520					MD	0,02	
17521	Réseau vertical	Conduit de fluide	Métal	Peinture	C	0,05	
17522					MD	0,14	
17523	Sol	Sol		Dalles de sol	C	0,04	
17524					MD	0,06	
Nombre total d'unités de repérage			13				
Commentaire sur le local			Néant				

SANITAIRES FEMMES 1 (17ème)							
N°	Zone	Unité de repérage	Substrat	Revêtement apparent	Localisation	Résultats (mg/cm²)	Observations
	A	Mur	Faïence				Non peint
	A	Porte Dormant	PVC				PVC
17525	A	Porte Ouvrant	Bois	Peinture	C	0,05	
17526					MD	0,08	
	B	Mur	Faïence				Non peint
	C	Mur	Faïence				Non peint
	D	Mur	Faïence				Non peint
	E	Mur	Faïence				Non peint
	F	Mur	Faïence				Non peint
	G	Mur	Faïence				Non peint
17527	Plafond	Plafond	Béton	Peinture	C	0,08	
17528					MD	0,22	
	Plafond	Plafond	Faux-plafond				Non peint
17529	Réseau horizontal	Conduit de fluide	Métal	Peinture	C	0,18	
17530					MD	0,14	
Nombre total d'unités de repérage		12					
Commentaire sur le local		Néant					

SANITAIRES HOMMES 1 (17ème)							
N°	Zone	Unité de repérage	Substrat	Revêtement apparent	Localisation	Résultats (mg/cm²)	Observations
	A	Mur	Faïence				Non peint
	A	Porte Dormant	PVC				PVC
17531	A	Porte Ouvrant	Bois	Peinture	C	0,04	

Plomb

N°	Zone	Unité de repérage	Substrat	Revêtement apparent	Localisation	Résultats (mg/cm²)	Observations
17532					MD	0,1	
	B	Mur	Faïence				Non peint
	C	Mur	Faïence				Non peint
	D	Mur	Faïence				Non peint
	E	Mur	Faïence				Non peint
	F	Mur	Faïence				Non peint
	G	Mur	Faïence				Non peint
17533	Plafond	Plafond	Béton	Peinture	C	0,04	
17534					MD	0,17	
	Plafond	Plafond	Faux-plafond				Non peint
17535	Réseau horizontal	Conduit de fluide	Métal	Peinture	C	0,17	
17536					MD	0,11	
Nombre total d'unités de repérage		12					
Commentaire sur le local		Néant					

SAS ESCALIER 1 (17ème)							
N°	Zone	Unité de repérage	Substrat	Revêtement apparent	Localisation	Résultats (mg/cm²)	Observations
17537	A	Mur	Plâtre	Peinture	C	0,1	
17538					MD	0,09	
17545	A	Porte Dormant	Métal	Peinture	C	0,09	
17546					MD	0,27	
17547	A	Porte Ouvrant	Métal	Peinture	C	0,09	
17548					MD	0,07	
17539	B	Mur	Plâtre	Peinture	C	0,05	
17540					MD	0,04	
17541	C	Mur	Plâtre	Peinture	C	0,15	
17542					MD	0,14	
17549	C	Porte Dormant	Métal	Peinture	C	0,1	
17550					MD	0,04	
17551	C	Porte Ouvrant	Métal	Peinture	C	0,1	
17552					MD	0,07	
17543	D	Mur	Plâtre	Peinture	C	0,24	
17544					MD	0,09	
17553	Plafond	Plafond	Béton	Peinture	C	0,07	
17554					MD	0,04	
17555	Sol	Sol		Dalles de sol	C	0,05	
17556					MD	0,07	
Nombre total d'unités de repérage			10				
Commentaire sur le local			Néant				

ESCALIER 1 (17ème)

Plomb

N°	Zone	Unité de repérage	Substrat	Revêtement apparent	Localisation	Résultats (mg/cm²)	Observations
17557	A	Mur	Plâtre	Peinture	C	0,05	
17558					MD	0,06	
17565	A	Porte Dormant	Métal	Peinture	C	0,1	
17566					MD	0,05	
17567	A	Porte Ouvrant	Métal	Peinture	C	0,08	
17568					MD	0,07	
17559	B	Mur	Plâtre	Peinture	C	0,04	
17560					MD	0,1	
17561	C	Mur	Plâtre	Peinture	C	0,09	
17562					MD	0,08	
17563	D	Mur	Plâtre	Peinture	C	0,11	
17564					MD	0,11	
17575	Escalier	Contre-marches	Dalles de sol		C	0,1	
17576					MD	0,04	
17569	Escalier	Garde corps	Métal	Peinture	C	0,05	
17570					MD	0,17	
17571	Escalier	Main-courante	Métal	Peinture	C	0,04	
17572					MD	0,07	
17573	Escalier	Marches		Dalle de sol	C	0,05	
17574					MD	0,05	
	Escalier	Nez de marches	Revêtement plastique collé				Non peint
17577	Plafond	Plafond	Plâtre	Peinture	C	0,1	
17578					MD	0,06	
Nombre total d'unités de repérage			12				
Commentaire sur le local			Néant				

120 SALLE DE REUNION (17ème)							
N°	Zone	Unité de repérage	Substrat	Revêtement apparent	Localisation	Résultats (mg/cm²)	Observations
17579	A	Mur	Plâtre	Peinture	C	0,08	
17580					MD	0,16	
17587	A	Porte Dormant	Métal	Peinture	C	0,05	
17588					MD	0,04	
17589	A	Porte Ouvrant	Métal	Peinture	C	0,09	
17590					MD	0,11	
17581	B	Mur	Plâtre	Peinture	C	0,11	
17582					MD	0,07	
17583	C	Mur	Plâtre	Peinture	C	0,13	
17584					MD	0,1	
17591	C	Porte Dormant	Métal	Peinture	C	0,07	
17592					MD	0,05	
17593	C	Porte Ouvrant	Métal	Peinture	C	0,06	
17594					MD	0,06	
17585	D	Mur	Plâtre	Peinture	C	0,27	

Plomb

N°	Zone	Unité de repérage	Substrat	Revêtement apparent	Localisation	Résultats (mg/cm²)	Observations
17586					MD	0,08	
17595	Plafond	Plafond	Béton	Peinture	C	0,06	
17596					MD	0,05	
	Plafond	Plafond	Faux-plafond				Non peint
17597	Sol	Sol		Dalles de sol	C	0,17	
17598					MD	0,24	
	Toutes zones	Plinthes	Boit brut				Bois brut
Nombre total d'unités de repérage		12					
Commentaire sur le local		Néant					

ASCENSEUR 1 (17ème)							
N°	Zone	Unité de repérage	Substrat	Revêtement apparent	Localisation	Résultats (mg/cm²)	Observations
17599	A	Mur	Métal	Peinture	C	0,1	
17600					MD	0,05	
17611	A	Porte Dormant	Métal	Peinture	C	0,17	
17612					MD	0,1	
17613	A	Porte Ouvrant	Métal	Peinture	C	0,09	
17614					MD	0,13	
17607	A	Porte coupe-feu Dormant	Métal	Peinture	C	0,17	
17608					MD	0,14	
17609	A	Porte coupe-feu Ouvrant	Métal	Peinture	C	0,17	
17610					MD	0,14	
17601	B	Mur	Métal	Peinture	C	0,06	
17602					MD	0,05	
17603	C	Mur	Métal	Peinture	C	0,04	
17604					MD	0,1	
17605	D	Mur	Métal	Peinture	C	0,02	
17606					MD	0,04	
17615	Plafond	Plafond	Métal	Peinture	C	0,1	
17616					MD	0,24	
	Sol	Sol	Métal				Non peint
Nombre total d'unités de repérage		10					
Commentaire sur le local		Néant					

ASCENSEUR 2 (17ème)							
N°	Zone	Unité de repérage	Substrat	Revêtement apparent	Localisation	Résultats (mg/cm²)	Observations
17617	A	Mur	Métal	Peinture	C	0,07	
17618					MD	0,1	
17629	A	Porte Dormant	Métal	Peinture	C	0,11	

N°	Zone	Unité de repérage	Substrat	Revêtement apparent	Localisation	Résultats (mg/cm²)	Observations
17630					MD	0,06	
17631	A	Porte Ouvrant	Métal	Peinture	C	0,12	
17632					MD	0,08	
17625	A	Porte coupe-feu Dormant	Métal	Peinture	C	0,06	
17626					MD	0,09	
17627	A	Porte coupe-feu Ouvrant	Métal	Peinture	C	0,09	
17628					MD	0,1	
17619	B	Mur	Métal	Peinture	C	0,08	
17620					MD	0,19	
17621	C	Mur	Métal	Peinture	C	0,05	
17622					MD	0,05	
17623	D	Mur	Métal	Peinture	C	0,1	
17624					MD	0,1	
17633	Plafond	Plafond	Métal	Peinture	C	0,06	
17634					MD	0,04	
	Sol	Sol	Métal				Non peint
Nombre total d'unités de repérage		10					
Commentaire sur le local		Néant					

ASCENSEUR 3 (17ème)							
N°	Zone	Unité de repérage	Substrat	Revêtement apparent	Localisation	Résultats (mg/cm²)	Observations
17635	A	Mur	Métal	Peinture	C	0,07	
17636					MD	0,07	
17647	A	Porte Dormant	Métal	Peinture	C	0,07	
17648					MD	0,05	
17649	A	Porte Ouvrant	Métal	Peinture	C	0,06	
17650					MD	0,23	
17643	A	Porte coupe-feu Dormant	Métal	Peinture	C	0,12	
17644					MD	0,07	
17645	A	Porte coupe-feu Ouvrant	Métal	Peinture	C	0,1	
17646					MD	0,09	
17637	B	Mur	Métal	Peinture	C	0,07	
17638					MD	0,21	
17639	C	Mur	Métal	Peinture	C	0,1	
17640					MD	0,11	
17641	D	Mur	Métal	Peinture	C	0,06	
17642					MD	0,24	
17651	Plafond	Plafond	Métal	Peinture	C	0,09	
17652					MD	0,09	
	Sol	Sol	Métal				Non peint
Nombre total d'unités de repérage		10					
Commentaire sur le local		Néant					

Plomb

ASCENSEUR 4 (17ème)							
N°	Zone	Unité de repérage	Substrat	Revêtement apparent	Localisation	Résultats (mg/cm²)	Observations
17653	A	Mur	Métal	Peinture	C	0,06	
17654					MD	0,09	
17665	A	Porte Dormant	Métal	Peinture	C	0,03	
17666					MD	0,06	
17667	A	Porte Ouvrant	Métal	Peinture	C	0,04	
17668					MD	0,06	
17661	A	Porte coupe-feu Dormant	Métal	Peinture	C	0,23	
17662					MD	0,25	
17663	A	Porte coupe-feu Ouvrant	Métal	Peinture	C	0,17	
17664					MD	0,08	
17655	B	Mur	Métal	Peinture	C	0,05	
17656					MD	0,11	
17657	C	Mur	Métal	Peinture	C	0,07	
17658					MD	0,1	
17659	D	Mur	Métal	Peinture	C	0,05	
17660					MD	0,17	
17669	Plafond	Plafond	Métal	Peinture	C	0,06	
17670					MD	0,05	
	Sol	Sol	Métal				Non peint
Nombre total d'unités de repérage			10				
Commentaire sur le local			Néant				

MONTE-CHARGE (17ème)							
N°	Zone	Unité de repérage	Substrat	Revêtement apparent	Localisation	Résultats (mg/cm²)	Observations
17671	A	Mur	Métal	Peinture	C	0,08	
17672					MD	0,05	
17683	A	Porte Dormant	Métal	Peinture	C	0,05	
17684					MD	0,09	
17685	A	Porte Ouvrant	Métal	Peinture	C	0,08	
17686					MD	0,04	
17679	A	Porte coupe-feu Dormant	Métal	Peinture	C	0,11	
17680					MD	0,09	
17681	A	Porte coupe-feu Ouvrant	Métal	Peinture	C	0,21	
17682					MD	0,08	
17673	B	Mur	Métal	Peinture	C	0,22	
17674					MD	0,09	
17675	C	Mur	Métal	Peinture	C	0,08	
17676					MD	0,09	
17677	D	Mur	Métal	Peinture	C	0,04	
17678					MD	0,26	
17687	Plafond	Plafond	Métal	Peinture	C	0,18	
17688					MD	0,09	

Plomb

N°	Zone	Unité de repérage	Substrat	Revêtement apparent	Localisation	Résultats (mg/cm²)	Observations
	Sol	Sol	Métal				Non peint
Nombre total d'unités de repérage		10					
Commentaire sur le local		Néant					

SAS ESCALIER 2 (17ème)							
N°	Zone	Unité de repérage	Substrat	Revêtement apparent	Localisation	Résultats (mg/cm²)	Observations
17689	A	Mur	Plâtre	Peinture	C	0,1	
17690					MD	0,06	
17697	A	Porte Dormant	Métal	Peinture	C	0,08	
17698					MD	0,05	
17699	A	Porte Ouvrant	Métal	Peinture	C	0,07	
17700					MD	0,06	
17691	B	Mur	Plâtre	Peinture	C	0,11	
17692					MD	0,06	
17693	C	Mur	Plâtre	Peinture	C	0,09	
17694					MD	0,08	
17701	C	Porte Dormant	Métal	Peinture	C	0,05	
17702					MD	0,17	
17703	C	Porte Ouvrant	Métal	Peinture	C	0,1	
17704					MD	0,16	
17695	D	Mur	Plâtre	Peinture	C	0,08	
17696					MD	0,04	
17705	Plafond	Plafond	Béton	Peinture	C	0,07	
17706					MD	0,04	
17707	Sol	Sol		Dalles de sol	C	0,1	
17708					MD	0,08	
Nombre total d'unités de repérage			10				
Commentaire sur le local			Néant				

ESCALIER 2 (17ème)							
N°	Zone	Unité de repérage	Substrat	Revêtement apparent	Localisation	Résultats (mg/cm²)	Observations
17709	A	Mur	Plâtre	Peinture	C	0,11	
17710					MD	0,06	
17717	A	Porte Dormant	Métal	Peinture	C	0,1	
17718					MD	0,05	
17719	A	Porte Ouvrant	Métal	Peinture	C	0,11	
17720					MD	0,11	
17711	B	Mur	Plâtre	Peinture	C	0,09	
17712					MD	0,04	
17713	C	Mur	Plâtre	Peinture	C	0,11	

N°	Zone	Unité de repérage	Substrat	Revêtement apparent	Localisation	Résultats (mg/cm²)	Observations
17714					MD	0,07	
17715	D	Mur	Plâtre	Peinture	C	0,11	
17716					MD	0,06	
17727	Escalier	Contre-marches	Dalles de sol		C	0,07	
17728					MD	0,06	
17721	Escalier	Garde corps	Métal	Peinture	C	0,04	
17722					MD	0,06	
17723	Escalier	Main-courante	Métal	Peinture	C	0,06	
17724					MD	0,02	
17725	Escalier	Marches		Dalle de sol	C	0,05	
17726					MD	0,2	
	Escalier	Nez de marches	Revêtement plastique collé				Non peint
17729	Plafond	Plafond	Plâtre	Peinture	C	0,05	
17730					MD	0,05	
Nombre total d'unités de repérage			12				
Commentaire sur le local			Néant				

SANITAIRES FEMMES 2 (17ème)

N°	Zone	Unité de repérage	Substrat	Revêtement apparent	Localisation	Résultats (mg/cm²)	Observations
	A	Mur	Faïence				Non peint
	A	Porte Dormant	PVC				PVC
17731	A	Porte Ouvrant	Bois	Peinture	C	0,08	
17732					MD	0,1	
	B	Mur	Faïence				Non peint
	C	Mur	Faïence				Non peint
	D	Mur	Faïence				Non peint
	E	Mur	Faïence				Non peint
	F	Mur	Faïence				Non peint
	G	Mur	Faïence				Non peint
17733	Plafond	Plafond	Béton	Peinture	C	0,07	
17734					MD	0,06	
	Plafond	Plafond	Faux-plafond				Non peint
17735	Réseau horizontal	Conduit de fluide	Métal	Peinture	C	0,05	
17736					MD	0,05	
Nombre total d'unités de repérage		12					
Commentaire sur le local		Néant					

SANITAIRES HOMMES 2 (17ème)

Plomb

N°	Zone	Unité de repérage	Substrat	Revêtement apparent	Localisation	Résultats (mg/cm²)	Observations
	A	Mur	Faïence				Non peint
	A	Porte Dormant	PVC				PVC
17737	A	Porte Ouvrant	Bois	Peinture	C	0,1	
17738					MD	0,23	
	B	Mur	Faïence				Non peint
	C	Mur	Faïence				Non peint
	D	Mur	Faïence				Non peint
	E	Mur	Faïence				Non peint
	F	Mur	Faïence				Non peint
	G	Mur	Faïence				Non peint
17739	Plafond	Plafond	Béton	Peinture	C	0,21	
17740					MD	0,05	
	Plafond	Plafond	Faux-plafond				Non peint
17741	Réseau horizontal	Conduit de fluide	Métal	Peinture	C	0,18	
17742					MD	0,06	
Nombre total d'unités de repérage		12					
Commentaire sur le local		Néant					

COULOIR (17ème)							
N°	Zone	Unité de repérage	Substrat	Revêtement apparent	Localisation	Résultats (mg/cm²)	Observations
17743	Murs ASC1/ ASC2	Coffrage horizontal	Métal	Peinture	C	0,08	
17744					MD	0,05	
17763	Murs ASC1/ ASC2	Porte Dormant	Métal	Peinture	C	0,08	
17764					MD	0,08	
17765	Murs ASC1/ ASC2	Porte Ouvrant	Métal	Peinture	C	0,09	
17766					MD	0,1	
17755	Murs ASC1/ ASC2	Porte coupe-feu Dormant	Métal	Peinture	C	0,15	
17756					MD	0,1	
17757	Murs ASC1/ ASC2	Porte coupe-feu Ouvrant	Métal	Peinture	C	0,07	
17758					MD	0,09	
17745	Murs ASC3 / ASC4 / monte charge / 130 Local Technique	Coffrage horizontal	Métal	Peinture	C	0,08	
17746					MD	0,08	
17767	Murs ASC3 / ASC4 / monte charge / 130 Local Technique	Porte Dormant	Métal	Peinture	C	0,08	
17768					MD	0,07	
17769	Murs ASC3 / ASC4 / monte charge / 130 Local Technique	Porte Ouvrant	Métal	Peinture	C	0,27	
17770					MD	0,1	
17759	Murs ASC3 / ASC4 / monte charge / 130 Local Technique	Porte coupe-feu Dormant	Métal	Peinture	C	0,09	
17760					MD	0,05	
17761	Murs ASC3 / ASC4 / monte charge / 130 Local Technique	Porte coupe-feu Ouvrant	Métal	Peinture	C	0,08	
17762					MD	0,05	

Plomb

N°	Zone	Unité de repérage	Substrat	Revêtement apparent	Localisation	Résultats (mg/cm²)	Observations
	Murs bureaux	Porte Dormant	Boit brut				Bois brut
17771	Murs bureaux	Porte Ouvrant	Bois	Peinture	C	0,07	
17772					MD	0,07	
17747	Murs ESC1 / photocopieurs & stock	Coffrage horizontal	Métal	Peinture	C	0,05	
17748					MD	0,21	
17773	Murs ESC1 / photocopieurs & stock	Porte Dormant	Métal	Peinture	C	0,22	
17774					MD	0,07	
17775	Murs ESC1 / photocopieurs & stock	Porte Ouvrant	Métal	Peinture	C	0,09	
17776					MD	0,1	
17749	Murs ESC2 / SAS2	Coffrage horizontal	Métal	Peinture	C	0,09	
17750					MD	0,24	
17777	Murs ESC2 / SAS2	Porte Dormant	Métal	Peinture	C	0,1	
17778					MD	0,15	
17779	Murs ESC2 / SAS2	Porte Ouvrant	Métal	Peinture	C	0,04	
17780					MD	0,08	
17751	Murs Sanitaires	Coffrage horizontal	Métal	Peinture	C	0,05	
17752					MD	0,08	
	Murs Sanitaires	Porte Dormant	PVC				PVC
17781	Murs Sanitaires	Porte Ouvrant	Bois	Peinture	C	0,09	
17782					MD	0,05	
17753	Murs sanitaires / GB6 / GB7 / 107 / GB4 / GB5	Coffrage horizontal	Métal	Peinture	C	0,05	
17754					MD	0,07	
	Murs sanitaires / GB6 / GB7 / 107 / GB4 / GB5	Porte Dormant	PVC				PVC
17783	Murs sanitaires / GB6 / GB7 / 107 / GB4 / GB5	Porte Ouvrant	Bois	Peinture	C	0,08	
17784					MD	0,09	
17785	Plafond	Faux plafond	Métal	Peinture	C	0,1	
17786					MD	0,09	
17787	Plafond	Plafond	Béton	Peinture	C	0,06	
17788					MD	0,05	
17789	Sol	Sol	Linoléum		C	0,05	
17790					MD	0,06	
17797	Toutes zones	Murs ASC1/ ASC2	Métal	Peinture	C	0,09	
17798					MD	0,1	
17799	Toutes zones	Murs ASC3 / ASC4 / monte charge / 130 Local Technique	Métal	Peinture	C	0,07	
17800					MD	0,09	
17791	Toutes zones	Murs bureaux	Plâtre	Peinture	C	0,05	
17792					MD	0,02	
17795	Toutes zones	Murs ESC1 / photocopieurs & stock	Béton + enduit	Peinture	C	0,07	
17796					MD	0,09	
17801	Toutes zones	Murs ESC2 / SAS2	Béton + enduit	Peinture	C	0,04	
17802					MD	0,09	
17803	Toutes zones	Murs Sanitaires	Béton + enduit	Peinture	C	0,1	
17804					MD	0,09	
17793	Toutes zones	Murs sanitaires / GB6 / GB7 / 107 / GB4 / GB5	Plâtre	Peinture	C	0,06	
17794					MD	0,09	

Plomb

N°	Zone	Unité de repérage	Substrat	Revêtement apparent	Localisation	Résultats (mg/cm²)	Observations
	Toutes zones	Plinthes	Boit brut				Bois brut
Nombre total d'unités de repérage		35					
Commentaire sur le local		Néant					

EXTERIEURS (17ème)							
N°	Zone	Unité de repérage	Substrat	Revêtement apparent	Localisation	Résultats (mg/cm²)	Observations
	Façade	Fenêtres Ouvrant	Aluminium	Peinture			Elément postérieur à 1949
	Façade	Fenêtres Allège de fenêtre	Béton				Non peint
	Façade	Fenêtres Dormant	Aluminium	Peinture			Elément postérieur à 1949
	Façade	Murs	Béton + enduit				Non peint
	Façade	Poteaux	Béton + enduit				Non peint
Nombre total d'unités de repérage		5					
Commentaire sur le local		Néant					

4 (17ème)							
N°	Zone	Unité de repérage	Substrat	Revêtement apparent	Localisation	Résultats (mg/cm²)	Observations
17805	A	Mur	Plâtre	Peinture	C	0,07	
17806					MD	0,09	
	A	Porte Dormant	Boit brut				Bois brut
	A	Porte Dormant	Boit brut				Bois brut
17813	A	Porte Ouvrant	Bois	Peinture	C	0,07	
17814					MD	0,06	
17815	A	Porte Ouvrant	Bois	Peinture	C	0,06	
17816					MD	0,04	
17807	B	Mur	Plâtre	Peinture	C	0,06	
17808					MD	0,09	
17809	C	Mur	Plâtre	Peinture	C	0,09	
17810					MD	0,04	
	D	Fenêtre Ouvrant	Aluminium	Peinture			Elément postérieur à 1949
	D	Fenêtre Ouvrant	Aluminium	Peinture			Elément postérieur à 1949
	D	Fenêtre Ouvrant	Aluminium	Peinture			Elément postérieur à 1949
	D	Fenêtre Ouvrant	Aluminium	Peinture			Elément postérieur à 1949
17817	D	Fenêtre Allège de fenêtre	Plâtre	Peinture	C	0,1	
17818					MD	0,09	
17819	D	Fenêtre Allège de fenêtre	Plâtre	Peinture	C	0,06	
17820					MD	0,06	
17821	D	Fenêtre Allège de fenêtre	Plâtre	Peinture	C	0,07	
17822					MD	0,06	
17827	D	Fenêtre Allège de fenêtre	Plâtre	Peinture	C	0,02	

Plomb

N°	Zone	Unité de repérage	Substrat	Revêtement apparent	Localisation	Résultats (mg/cm²)	Observations
17828					MD	0,1	
	D	Fenêtre Dormant	Aluminium	Peinture			Elément postérieur à 1949
	D	Fenêtre Dormant	Aluminium	Peinture			Elément postérieur à 1949
	D	Fenêtre Dormant	Aluminium	Peinture			Elément postérieur à 1949
	D	Fenêtre Dormant	Aluminium	Peinture			Elément postérieur à 1949
17811	D	Mur	Plâtre	Peinture	C	0,02	
17812					MD	0,06	
17823	Plafond	Plafond	Béton	Peinture	C	0,07	
17824					MD	0,1	
	Plafond	Plafond	Faux-plafond				Non peint
17825	Sol	Sol		Dalles de sol	C	0,09	
17826					MD	0,08	
	Toutes zones	Plinthes	Boit brut				Bois brut

Nombre total d'unités de repérage

24

Commentaire sur le local

Néant

6 (17ème)

N°	Zone	Unité de repérage	Substrat	Revêtement apparent	Localisation	Résultats (mg/cm²)	Observations
17829	A	Mur	Plâtre	Peinture	C	0,05	
17830					MD	0,07	
	A	Porte Dormant	Boit brut				Bois brut
17837	A	Porte Ouvrant	Bois	Peinture	C	0,02	
17838					MD	0,03	
17831	B	Mur	Plâtre	Peinture	C	0,15	
17832					MD	0,09	
	B	Porte Dormant	Boit brut				Bois brut
17839	B	Porte Ouvrant	Bois	Peinture	C	0,1	
17840					MD	0,1	
	C	Fenêtre Ouvrant	Aluminium	Peinture			Elément postérieur à 1949
	C	Fenêtre Ouvrant	Aluminium	Peinture			Elément postérieur à 1949
	C	Fenêtre Ouvrant	Aluminium	Peinture			Elément postérieur à 1949
17843	C	Fenêtre Allège de fenêtre	Plâtre	Peinture	C	0,08	
17844					MD	0,09	
17845	C	Fenêtre Allège de fenêtre	Plâtre	Peinture	C	0,15	
17846					MD	0,06	
17847	C	Fenêtre Allège de fenêtre	Plâtre	Peinture	C	0,11	
17848					MD	0,06	
	C	Fenêtre Dormant	Aluminium	Peinture			Elément postérieur à 1949
	C	Fenêtre Dormant	Aluminium	Peinture			Elément postérieur à 1949
	C	Fenêtre Dormant	Aluminium	Peinture			Elément postérieur à 1949
17833	C	Mur	Plâtre	Peinture	C	0,06	
17834					MD	0,07	

Plomb

N°	Zone	Unité de repérage	Substrat	Revêtement apparent	Localisation	Résultats (mg/cm²)	Observations
17835	D	Mur	Plâtre	Peinture	C	0,18	
17836					MD	0,05	
	D	Porte Dormant	Boit brut				Bois brut
17841	D	Porte Ouvrant	Bois	Peinture	C	0,06	
17842					MD	0,05	
17849	Plafond	Plafond	Béton	Peinture	C	0,08	
17850					MD	0,11	
	Plafond	Plafond	Faux-plafond				Non peint
17851	Sol	Sol		Dalles de sol	C	0,06	
17852					MD	0,1	
	Toutes zones	Plinthes	Boit brut				Bois brut
Nombre total d'unités de repérage		23					
Commentaire sur le local		Néant					

9 (17ème)							
N°	Zone	Unité de repérage	Substrat	Revêtement apparent	Localisation	Résultats (mg/cm²)	Observations
17853	A	Mur	Plâtre	Peinture	C	0,25	
17854					MD	0,14	
	A	Porte Dormant	Boit brut				Bois brut
17861	A	Porte Ouvrant	Bois	Peinture	C	0,05	
17862					MD	0,05	
17855	B	Mur	Plâtre	Peinture	C	0,07	
17856					MD	0,08	
	B	Porte Dormant	Boit brut				Bois brut
17863	B	Porte Ouvrant	Bois	Peinture	C	0,04	
17864					MD	0,04	
	C	Fenêtre Ouvrant	Aluminium	Peinture			Elément postérieur à 1949
	C	Fenêtre Ouvrant	Aluminium	Peinture			Elément postérieur à 1949
	C	Fenêtre Ouvrant	Aluminium	Peinture			Elément postérieur à 1949
17867	C	Fenêtre Allège de fenêtre	Plâtre	Peinture	C	0,21	
17868					MD	0,24	
17869	C	Fenêtre Allège de fenêtre	Plâtre	Peinture	C	0,07	
17870					MD	0,07	
17871	C	Fenêtre Allège de fenêtre	Plâtre	Peinture	C	0,06	
17872					MD	0,1	
	C	Fenêtre Dormant	Aluminium	Peinture			Elément postérieur à 1949
	C	Fenêtre Dormant	Aluminium	Peinture			Elément postérieur à 1949
	C	Fenêtre Dormant	Aluminium	Peinture			Elément postérieur à 1949
17857	C	Mur	Plâtre	Peinture	C	0,25	
17858					MD	0,15	
17859	D	Mur	Plâtre	Peinture	C	0,06	
17860					MD	0,1	

Plomb

N°	Zone	Unité de repérage	Substrat	Revêtement apparent	Localisation	Résultats (mg/cm²)	Observations
	D	Porte Dormant	Boit brut				Bois brut
17865	D	Porte Ouvrant	Bois	Peinture	C	0,18	
17866					MD	0,1	
17873	Plafond	Plafond	Béton	Peinture	C	0,14	
17874					MD	0,1	
	Plafond	Plafond	Faux-plafond				Non peint
17875	Sol	Sol		Dalles de sol	C	0,05	
17876					MD	0,05	
	Toutes zones	Plinthes	Boit brut				Bois brut
Nombre total d'unités de repérage			23				
Commentaire sur le local			Néant				

12 (17ème)							
N°	Zone	Unité de repérage	Substrat	Revêtement apparent	Localisation	Résultats (mg/cm²)	Observations
17877	A	Mur	Plâtre	Peinture	C	0,08	
17878					MD	0,17	
	A	Porte Dormant	Boit brut				Bois brut
17885	A	Porte Ouvrant	Bois	Peinture	C	0,19	
17886					MD	0,09	
17879	B	Mur	Plâtre	Peinture	C	0,04	
17880					MD	0,1	
	B	Porte Dormant	Boit brut				Bois brut
17887	B	Porte Ouvrant	Bois	Peinture	C	0,1	
17888					MD	0,14	
	C	Fenêtre Ouvrant	Aluminium	Peinture			Elément postérieur à 1949
	C	Fenêtre Ouvrant	Aluminium	Peinture			Elément postérieur à 1949
	C	Fenêtre Ouvrant	Aluminium	Peinture			Elément postérieur à 1949
17889	C	Fenêtre Allège de fenêtre	Plâtre	Peinture	C	0,05	
17890					MD	0,05	
17891	C	Fenêtre Allège de fenêtre	Plâtre	Peinture	C	0,11	
17892					MD	0,04	
17893	C	Fenêtre Allège de fenêtre	Plâtre	Peinture	C	0,08	
17894					MD	0,27	
	C	Fenêtre Dormant	Aluminium	Peinture			Elément postérieur à 1949
	C	Fenêtre Dormant	Aluminium	Peinture			Elément postérieur à 1949
	C	Fenêtre Dormant	Aluminium	Peinture			Elément postérieur à 1949
17881	C	Mur	Plâtre	Peinture	C	0,07	
17882					MD	0,09	
17883	D	Mur	Plâtre	Peinture	C	0,09	
17884					MD	0,09	
17895	Plafond	Plafond	Béton	Peinture	C	0,05	
17896					MD	0,07	

Plomb

N°	Zone	Unité de repérage	Substrat	Revêtement apparent	Localisation	Résultats (mg/cm²)	Observations
	Plafond	Plafond	Faux-plafond				Non peint
17897	Sol	Sol		Dalles de sol	C	0,09	
17898					MD	0,08	
	Toutes zones	Plinthes	Boit brut				Bois brut
Nombre total d'unités de repérage		21					
Commentaire sur le local		Néant					

14 (17ème)

N°	Zone	Unité de repérage	Substrat	Revêtement apparent	Localisation	Résultats (mg/cm²)	Observations
17899	A	Mur	Plâtre	Peinture	C	0,07	
17900					MD	0,08	
	A	Porte Dormant	Boit brut				Bois brut
17907	A	Porte Ouvrant	Bois	Peinture	C	0,2	
17908					MD	0,08	
17901	B	Mur	Plâtre	Peinture	C	0,1	
17902					MD	0,09	
	C	Fenêtre Ouvrant	Aluminium	Peinture			Elément postérieur à 1949
	C	Fenêtre Ouvrant	Aluminium	Peinture			Elément postérieur à 1949
17909	C	Fenêtre Allège de fenêtre	Plâtre	Peinture	C	0,09	
17910					MD	0,05	
17911	C	Fenêtre Allège de fenêtre	Plâtre	Peinture	C	0,09	
17912					MD	0,07	
	C	Fenêtre Dormant	Aluminium	Peinture			Elément postérieur à 1949
	C	Fenêtre Dormant	Aluminium	Peinture			Elément postérieur à 1949
17903	C	Mur	Plâtre	Peinture	C	0,05	
17904					MD	0,02	
17905	D	Mur	Plâtre	Peinture	C	0,04	
17906					MD	0,07	
17913	Plafond	Plafond	Béton	Peinture	C	0,09	
17914					MD	0,08	
	Plafond	Plafond	Faux-plafond				Non peint
17915	Sol	Sol		Dalles de sol	C	0,09	
17916					MD	0,19	
	Toutes zones	Plinthes	Boit brut				Bois brut
Nombre total d'unités de repérage		16					
Commentaire sur le local		Néant					

17 (17ème)

Plomb

N°	Zone	Unité de repérage	Substrat	Revêtement apparent	Localisation	Résultats (mg/cm²)	Observations
17917	A	Mur	Plâtre	Peinture	C	0,09	
17918					MD	0,08	
	A	Porte Dormant	Boit brut				Bois brut
17925	A	Porte Ouvrant	Bois	Peinture	C	0,06	
17926					MD	0,06	
17919	B	Mur	Plâtre	Peinture	C	0,01	
17920					MD	0,04	
	C	Fenêtre Ouvrant	Aluminium	Peinture			Elément postérieur à 1949
	C	Fenêtre Ouvrant	Aluminium	Peinture			Elément postérieur à 1949
17927	C	Fenêtre Allège de fenêtre	Plâtre	Peinture	C	0,04	
17928					MD	0,13	
17929	C	Fenêtre Allège de fenêtre	Plâtre	Peinture	C	0,08	
17930					MD	0,09	
	C	Fenêtre Dormant	Aluminium	Peinture			Elément postérieur à 1949
	C	Fenêtre Dormant	Aluminium	Peinture			Elément postérieur à 1949
17921	C	Mur	Plâtre	Peinture	C	0,04	
17922					MD	0,04	
17923	D	Mur	Plâtre	Peinture	C	0,07	
17924					MD	0,04	
17931	Plafond	Plafond	Béton	Peinture	C	0,1	
17932					MD	0,06	
	Plafond	Plafond	Faux-plafond				Non peint
17933	Sol	Sol		Dalles de sol	C	0,11	
17934					MD	0,05	
	Toutes zones	Plinthes	Boit brut				Bois brut

Nombre total d'unités de repérage	16
Commentaire sur le local	Néant

18 (17ème)							
N°	Zone	Unité de repérage	Substrat	Revêtement apparent	Localisation	Résultats (mg/cm²)	Observations
17935	A	Mur	Plâtre	Peinture	C	0,11	
17936					MD	0,04	
	A	Porte Dormant	Boit brut				Bois brut
17943	A	Porte Ouvrant	Bois	Peinture	C	0,09	
17944					MD	0,08	
17937	B	Mur	Plâtre	Peinture	C	0,07	
17938					MD	0,08	
	C	Fenêtre Ouvrant	Aluminium	Peinture			Elément postérieur à 1949
	C	Fenêtre Ouvrant	Aluminium	Peinture			Elément postérieur à 1949
17945	C	Fenêtre Allège de fenêtre	Plâtre	Peinture	C	0,05	
17946					MD	0,06	
17947	C	Fenêtre Allège de fenêtre	Plâtre	Peinture	C	0,12	

Plomb

N°	Zone	Unité de repérage	Substrat	Revêtement apparent	Localisation	Résultats (mg/cm²)	Observations
17948					MD	0,07	
	C	Fenêtre Dormant	Aluminium	Peinture			Elément postérieur à 1949
	C	Fenêtre Dormant	Aluminium	Peinture			Elément postérieur à 1949
17939	C	Mur	Plâtre	Peinture	C	0,06	
17940					MD	0,05	
17941	D	Mur	Plâtre	Peinture	C	0,04	
17942					MD	0,05	
17949	Plafond	Plafond	Béton	Peinture	C	0,03	
17950					MD	0,08	
	Plafond	Plafond	Faux-plafond				Non peint
17951	Sol	Sol		Dalles de sol	C	0,1	
17952					MD	0,09	
	Toutes zones	Plinthes	Boit brut				Bois brut

Nombre total d'unités de repérage

16

Commentaire sur le local

Néant

20 (17ème)

N°	Zone	Unité de repérage	Substrat	Revêtement apparent	Localisation	Résultats (mg/cm²)	Observations
17953	A	Mur	Plâtre	Peinture	C	0,08	
17954					MD	0,1	
	A	Porte Dormant	Boit brut				Bois brut
17961	A	Porte Ouvrant	Bois	Peinture	C	0,14	
17962					MD	0,09	
17955	B	Mur	Plâtre	Peinture	C	0,11	
17956					MD	0,09	
	C	Fenêtre Ouvrant	Aluminium	Peinture			Elément postérieur à 1949
	C	Fenêtre Ouvrant	Aluminium	Peinture			Elément postérieur à 1949
17963	C	Fenêtre Allège de fenêtre	Plâtre	Peinture	C	0,05	
17964					MD	0,1	
17965	C	Fenêtre Allège de fenêtre	Plâtre	Peinture	C	0,07	
17966					MD	0,1	
	C	Fenêtre Dormant	Aluminium	Peinture			Elément postérieur à 1949
	C	Fenêtre Dormant	Aluminium	Peinture			Elément postérieur à 1949
17957	C	Mur	Plâtre	Peinture	C	0,1	
17958					MD	0,11	
17959	D	Mur	Plâtre	Peinture	C	0,04	
17960					MD	0,04	
17967	Plafond	Plafond	Béton	Peinture	C	0,25	
17968					MD	0,06	
	Plafond	Plafond	Faux-plafond				Non peint
17969	Sol	Sol		Dalles de sol	C	0,17	
17970					MD	0,04	

Plomb

N°	Zone	Unité de repérage	Substrat	Revêtement apparent	Localisation	Résultats (mg/cm²)	Observations
	Toutes zones	Plinthes	Boit brut				Bois brut
Nombre total d'unités de repérage		16					
Commentaire sur le local		Néant					

22 (17ème)							
N°	Zone	Unité de repérage	Substrat	Revêtement apparent	Localisation	Résultats (mg/cm²)	Observations
17971	A	Mur	Plâtre	Peinture	C	0,19	
17972					MD	0,06	
	A	Porte Dormant	Boit brut				Bois brut
17979	A	Porte Ouvrant	Bois	Peinture	C	0,08	
17980					MD	0,04	
17973	B	Mur	Plâtre	Peinture	C	0,1	
17974					MD	0,1	
	C	Fenêtre Ouvrant	Aluminium	Peinture			Elément postérieur à 1949
	C	Fenêtre Ouvrant	Aluminium	Peinture			Elément postérieur à 1949
17981	C	Fenêtre Allège de fenêtre	Plâtre	Peinture	C	0,06	
17982					MD	0,11	
17983	C	Fenêtre Allège de fenêtre	Plâtre	Peinture	C	0,05	
17984					MD	0,08	
	C	Fenêtre Dormant	Aluminium	Peinture			Elément postérieur à 1949
	C	Fenêtre Dormant	Aluminium	Peinture			Elément postérieur à 1949
17975	C	Mur	Plâtre	Peinture	C	0,06	
17976					MD	0,1	
17977	D	Mur	Plâtre	Peinture	C	0,07	
17978					MD	0,1	
17985	Plafond	Plafond	Béton	Peinture	C	0,25	
17986					MD	0,05	
	Plafond	Plafond	Faux-plafond				Non peint
17987	Sol	Sol		Dalles de sol	C	0,1	
17988					MD	0,04	
	Toutes zones	Plinthes	Boit brut				Bois brut
Nombre total d'unités de repérage		16					
Commentaire sur le local		Néant					

24 (17ème)							
N°	Zone	Unité de repérage	Substrat	Revêtement apparent	Localisation	Résultats (mg/cm²)	Observations
17989	A	Mur	Plâtre	Peinture	C	0,1	
17990					MD	0,04	

N°	Zone	Unité de repérage	Substrat	Revêtement apparent	Localisation	Résultats (mg/cm²)	Observations
	A	Porte Dormant	Boit brut				Bois brut
17997	A	Porte Ouvrant	Bois	Peinture	C	0,06	
17998					MD	0,09	
17991	B	Mur	Plâtre	Peinture	C	0,27	
17992					MD	0,07	
	C	Fenêtre Ouvrant	Aluminium	Peinture			Elément postérieur à 1949
	C	Fenêtre Ouvrant	Aluminium	Peinture			Elément postérieur à 1949
17999	C	Fenêtre Allège de fenêtre	Plâtre	Peinture	C	0,05	
18000					MD	0,09	
18001	C	Fenêtre Allège de fenêtre	Plâtre	Peinture	C	0,04	
18002					MD	0,14	
	C	Fenêtre Dormant	Aluminium	Peinture			Elément postérieur à 1949
	C	Fenêtre Dormant	Aluminium	Peinture			Elément postérieur à 1949
17993	C	Mur	Plâtre	Peinture	C	0,05	
17994					MD	0,09	
17995	D	Mur	Plâtre	Peinture	C	0,06	
17996					MD	0,07	
18003	Plafond	Plafond	Béton	Peinture	C	0,06	
18004					MD	0,11	
	Plafond	Plafond	Faux-plafond				Non peint
18005	Sol	Sol		Dalles de sol	C	0,11	
18006					MD	0,08	
	Toutes zones	Plinthes	Boit brut				Bois brut
Nombre total d'unités de repérage		16					
Commentaire sur le local		Néant					

28 (17ème)							
N°	Zone	Unité de repérage	Substrat	Revêtement apparent	Localisation	Résultats (mg/cm²)	Observations
18007	A	Mur	Plâtre	Peinture	C	0,2	
18008					MD	0,11	
	A	Porte Dormant	Boit brut				Bois brut
18015	A	Porte Ouvrant	Bois	Peinture	C	0,09	
18016					MD	0,12	
18009	B	Mur	Plâtre	Peinture	C	0,06	
18010					MD	0,1	
	C	Fenêtre Ouvrant	Aluminium	Peinture			Elément postérieur à 1949
	C	Fenêtre Ouvrant	Aluminium	Peinture			Elément postérieur à 1949
	C	Fenêtre Ouvrant	Aluminium	Peinture			Elément postérieur à 1949
18017	C	Fenêtre Allège de fenêtre	Plâtre	Peinture	C	0,07	
18018					MD	0,04	
18019	C	Fenêtre Allège de fenêtre	Plâtre	Peinture	C	0,04	
18020					MD	0,04	

Plomb

N°	Zone	Unité de repérage	Substrat	Revêtement apparent	Localisation	Résultats (mg/cm²)	Observations
18021	C	Fenêtre Allège de fenêtre	Plâtre	Peinture	C	0,1	
18022					MD	0,07	
	C	Fenêtre Dormant	Aluminium	Peinture			Elément postérieur à 1949
	C	Fenêtre Dormant	Aluminium	Peinture			Elément postérieur à 1949
	C	Fenêtre Dormant	Aluminium	Peinture			Elément postérieur à 1949
18011	C	Mur	Plâtre	Peinture	C	0,04	
18012					MD	0,1	
18013	D	Mur	Plâtre	Peinture	C	0,28	
18014					MD	0,26	
18023	Plafond	Plafond	Béton	Peinture	C	0,07	
18024					MD	0,11	
	Plafond	Plafond	Faux-plafond				Non peint
18025	Sol	Sol		Dalles de sol	C	0,21	
18026					MD	0,1	
	Toutes zones	Plinthes	Boit brut				Bois brut

Nombre total d'unités de repérage

19

Commentaire sur le local

Néant

29 (17ème)

N°	Zone	Unité de repérage	Substrat	Revêtement apparent	Localisation	Résultats (mg/cm²)	Observations
18027	A	Mur	Plâtre	Peinture	C	0,22	
18028					MD	0,08	
	A	Porte Dormant	Boit brut				Bois brut
18035	A	Porte Ouvrant	Bois	Peinture	C	0,09	
18036					MD	0,07	
18029	B	Mur	Plâtre	Peinture	C	0,09	
18030					MD	0,06	
	C	Fenêtre Ouvrant	Aluminium	Peinture			Elément postérieur à 1949
	C	Fenêtre Ouvrant	Aluminium	Peinture			Elément postérieur à 1949
18037	C	Fenêtre Allège de fenêtre	Plâtre	Peinture	C	0,08	
18038					MD	0,15	
18039	C	Fenêtre Allège de fenêtre	Plâtre	Peinture	C	0,08	
18040					MD	0,05	
	C	Fenêtre Dormant	Aluminium	Peinture			Elément postérieur à 1949
	C	Fenêtre Dormant	Aluminium	Peinture			Elément postérieur à 1949
18031	C	Mur	Plâtre	Peinture	C	0,1	
18032					MD	0,11	
18033	D	Mur	Plâtre	Peinture	C	0,05	
18034					MD	0,09	
18041	Plafond	Plafond	Béton	Peinture	C	0,08	
18042					MD	0,05	
	Plafond	Plafond	Faux-plafond				Non peint

Plomb

N°	Zone	Unité de repérage	Substrat	Revêtement apparent	Localisation	Résultats (mg/cm²)	Observations
18043	Sol	Sol		Dalles de sol	C	0,09	
18044					MD	0,07	
	Toutes zones	Plinthes	Boit brut				Bois brut
Nombre total d'unités de repérage			16				
Commentaire sur le local			Néant				

31 (17ème)							
N°	Zone	Unité de repérage	Substrat	Revêtement apparent	Localisation	Résultats (mg/cm²)	Observations
18045	A	Mur	Plâtre	Peinture	C	0,11	
18046					MD	0,09	
	A	Porte Dormant	Boit brut				Bois brut
18053	A	Porte Ouvrant	Bois	Peinture	C	0,09	
18054					MD	0,04	
18047	B	Mur	Plâtre	Peinture	C	0,05	
18048					MD	0,09	
	C	Fenêtre Ouvrant	Aluminium	Peinture			Elément postérieur à 1949
	C	Fenêtre Ouvrant	Aluminium	Peinture			Elément postérieur à 1949
	C	Fenêtre Ouvrant	Aluminium	Peinture			Elément postérieur à 1949
18055	C	Fenêtre Allège de fenêtre	Plâtre	Peinture	C	0,08	
18056					MD	0,07	
18057	C	Fenêtre Allège de fenêtre	Plâtre	Peinture	C	0,12	
18058					MD	0,06	
18059	C	Fenêtre Allège de fenêtre	Plâtre	Peinture	C	0,06	
18060					MD	0,03	
	C	Fenêtre Dormant	Aluminium	Peinture			Elément postérieur à 1949
	C	Fenêtre Dormant	Aluminium	Peinture			Elément postérieur à 1949
	C	Fenêtre Dormant	Aluminium	Peinture			Elément postérieur à 1949
18049	C	Mur	Plâtre	Peinture	C	0,09	
18050					MD	0,1	
18051	D	Mur	Plâtre	Peinture	C	0,08	
18052					MD	0,08	
18061	Plafond	Plafond	Béton	Peinture	C	0,13	
18062					MD	0,11	
	Plafond	Plafond	Faux-plafond				Non peint
18063	Sol	Sol		Dalles de sol	C	0,09	
18064					MD	0,07	
	Toutes zones	Plinthes	Boit brut				Bois brut
Nombre total d'unités de repérage			19				
Commentaire sur le local			Néant				

35 (17ème)

N°	Zone	Unité de repérage	Substrat	Revêtement apparent	Localisation	Résultats (mg/cm²)	Observations
18065	A	Mur	Plâtre	Peinture	C	0,06	
18066					MD	0,16	
	A	Porte Dormant	Boit brut				Bois brut
18073	A	Porte Ouvrant	Bois	Peinture	C	0,11	
18074					MD	0,03	
18067	B	Mur	Plâtre	Peinture	C	0,02	
18068					MD	0,06	
	C	Fenêtre Ouvrant	Aluminium	Peinture			Elément postérieur à 1949
	C	Fenêtre Ouvrant	Aluminium	Peinture			Elément postérieur à 1949
	C	Fenêtre Ouvrant	Aluminium	Peinture			Elément postérieur à 1949
18075	C	Fenêtre Allège de fenêtre	Plâtre	Peinture	C	0,05	
18076					MD	0,26	
18077	C	Fenêtre Allège de fenêtre	Plâtre	Peinture	C	0,15	
18078					MD	0,08	
18079	C	Fenêtre Allège de fenêtre	Plâtre	Peinture	C	0,13	
18080					MD	0,11	
	C	Fenêtre Dormant	Aluminium	Peinture			Elément postérieur à 1949
	C	Fenêtre Dormant	Aluminium	Peinture			Elément postérieur à 1949
	C	Fenêtre Dormant	Aluminium	Peinture			Elément postérieur à 1949
18069	C	Mur	Plâtre	Peinture	C	0,07	
18070					MD	0,08	
18071	D	Mur	Plâtre	Peinture	C	0,05	
18072					MD	0,1	
18081	Plafond	Plafond	Béton	Peinture	C	0,1	
18082					MD	0,16	
	Plafond	Plafond	Faux-plafond				Non peint
18083	Sol	Sol		Dalles de sol	C	0,04	
18084					MD	0,05	
	Toutes zones	Plinthes	Boit brut				Bois brut

Nombre total d'unités de repérage	19
Commentaire sur le local	Néant

38 (17ème)							
N°	Zone	Unité de repérage	Substrat	Revêtement apparent	Localisation	Résultats (mg/cm²)	Observations
18085	A	Mur	Plâtre	Peinture	C	0,17	
18086					MD	0,1	
	A	Porte Dormant	Boit brut				Bois brut
18093	A	Porte Ouvrant	Bois	Peinture	C	0,09	
18094					MD	0,06	
18087	B	Mur	Plâtre	Peinture	C	0,1	
18088					MD	0,1	
	C	Fenêtre Ouvrant	Aluminium	Peinture			Elément postérieur à 1949

Plomb

N°	Zone	Unité de repérage	Substrat	Revêtement apparent	Localisation	Résultats (mg/cm²)	Observations
	C	Fenêtre Ouvrant	Aluminium	Peinture			Elément postérieur à 1949
18095	C	Fenêtre Allège de fenêtre	Plâtre	Peinture	C	0,04	
18096					MD	0,08	
18097	C	Fenêtre Allège de fenêtre	Plâtre	Peinture	C	0,04	
18098					MD	0,06	
	C	Fenêtre Dormant	Aluminium	Peinture			Elément postérieur à 1949
	C	Fenêtre Dormant	Aluminium	Peinture			Elément postérieur à 1949
18089	C	Mur	Plâtre	Peinture	C	0,16	
18090					MD	0,08	
18091	D	Mur	Plâtre	Peinture	C	0,27	
18092					MD	0,08	
18099	Plafond	Plafond	Béton	Peinture	C	0,17	
18100					MD	0,04	
	Plafond	Plafond	Faux-plafond				Non peint
18101	Sol	Sol		Dalles de sol	C	0,19	
18102					MD	0,06	
	Toutes zones	Plinthes	Boit brut				Bois brut
Nombre total d'unités de repérage		16					
Commentaire sur le local		Néant					

39 (17ème)							
N°	Zone	Unité de repérage	Substrat	Revêtement apparent	Localisation	Résultats (mg/cm²)	Observations
18103	A	Mur	Plâtre	Peinture	C	0,09	
18104					MD	0,06	
	A	Porte Dormant	Boit brut				Bois brut
18111	A	Porte Ouvrant	Bois	Peinture	C	0,07	
18112					MD	0,07	
18105	B	Mur	Plâtre	Peinture	C	0,05	
18106					MD	0,14	
	C	Fenêtre Ouvrant	Aluminium	Peinture			Elément postérieur à 1949
	C	Fenêtre Ouvrant	Aluminium	Peinture			Elément postérieur à 1949
18113	C	Fenêtre Allège de fenêtre	Plâtre	Peinture	C	0,1	
18114					MD	0,15	
18115	C	Fenêtre Allège de fenêtre	Plâtre	Peinture	C	0,1	
18116					MD	0,05	
	C	Fenêtre Dormant	Aluminium	Peinture			Elément postérieur à 1949
	C	Fenêtre Dormant	Aluminium	Peinture			Elément postérieur à 1949
18107	C	Mur	Plâtre	Peinture	C	0,1	
18108					MD	0,09	
18109	D	Mur	Plâtre	Peinture	C	0,04	
18110					MD	0,08	
18117	Plafond	Plafond	Béton	Peinture	C	0,09	

Plomb

N°	Zone	Unité de repérage	Substrat	Revêtement apparent	Localisation	Résultats (mg/cm²)	Observations
18118					MD	0,13	
	Plafond	Plafond	Faux-plafond				Non peint
18119	Sol	Sol		Dalles de sol	C	0,18	
18120					MD	0,11	
	Toutes zones	Plinthes	Boit brut				Bois brut
Nombre total d'unités de repérage		16					
Commentaire sur le local		Néant					

41 (17ème)							
N°	Zone	Unité de repérage	Substrat	Revêtement apparent	Localisation	Résultats (mg/cm²)	Observations
18121	A	Mur	Plâtre	Peinture	C	0,14	
18122					MD	0,04	
	A	Porte Dormant	Boit brut				Bois brut
18133	A	Porte Ouvrant	Bois	Peinture	C	0,05	
18134					MD	0,09	
18123	B	Mur	Plâtre	Peinture	C	0,22	
18124					MD	0,08	
	C	Fenêtre Ouvrant	Aluminium	Peinture			Elément postérieur à 1949
	C	Fenêtre Ouvrant	Aluminium	Peinture			Elément postérieur à 1949
	C	Fenêtre Ouvrant	Aluminium	Peinture			Elément postérieur à 1949
18135	C	Fenêtre Allège de fenêtre	Plâtre	Peinture	C	0,1	
18136					MD	0,11	
18137	C	Fenêtre Allège de fenêtre	Plâtre	Peinture	C	0,06	
18138					MD	0,08	
18139	C	Fenêtre Allège de fenêtre	Plâtre	Peinture	C	0,02	
18140					MD	0,08	
	C	Fenêtre Dormant	Aluminium	Peinture			Elément postérieur à 1949
	C	Fenêtre Dormant	Aluminium	Peinture			Elément postérieur à 1949
	C	Fenêtre Dormant	Aluminium	Peinture			Elément postérieur à 1949
18125	C	Mur	Plâtre	Peinture	C	0,07	
18126					MD	0,04	
18127	D	Mur	Plâtre	Peinture	C	0,06	
18128					MD	0,1	
18129	E	Mur	Plâtre	Peinture	C	0,05	
18130					MD	0,2	
18131	F	Mur	Plâtre	Peinture	C	0,09	
18132					MD	0,05	
18141	Plafond	Plafond	Béton	Peinture	C	0,05	
18142					MD	0,06	
	Plafond	Plafond	Faux-plafond				Non peint
18143	Sol	Sol		Dalles de sol	C	0,04	
18144					MD	0,26	

Plomb

N°	Zone	Unité de repérage	Substrat	Revêtement apparent	Localisation	Résultats (mg/cm²)	Observations
	Toutes zones	Plinthes	Boit brut				Bois brut
Nombre total d'unités de repérage		21					
Commentaire sur le local		Néant					

47 (17ème)							
N°	Zone	Unité de repérage	Substrat	Revêtement apparent	Localisation	Résultats (mg/cm²)	Observations
18145	A	Mur	Plâtre	Peinture	C	0,06	
18146					MD	0,1	
	A	Porte Dormant	Boit brut				Bois brut
18157	A	Porte Ouvrant	Bois	Peinture	C	0,17	
18158					MD	0,04	
18147	B	Mur	Plâtre	Peinture	C	0,08	
18148					MD	0,05	
18149	C	Mur	Plâtre	Peinture	C	0,07	
18150					MD	0,08	
18151	D	Mur	Plâtre	Peinture	C	0,04	
18152					MD	0,06	
	E	Fenêtre Ouvrant	Aluminium	Peinture			Elément postérieur à 1949
	E	Fenêtre Ouvrant	Aluminium	Peinture			Elément postérieur à 1949
	E	Fenêtre Ouvrant	Aluminium	Peinture			Elément postérieur à 1949
	E	Fenêtre Ouvrant	Aluminium	Peinture			Elément postérieur à 1949
18159	E	Fenêtre Allège de fenêtre	Plâtre	Peinture	C	0,09	
18160					MD	0,06	
18161	E	Fenêtre Allège de fenêtre	Plâtre	Peinture	C	0,08	
18162					MD	0,09	
18163	E	Fenêtre Allège de fenêtre	Plâtre	Peinture	C	0,09	
18164					MD	0,11	
18169	E	Fenêtre Allège de fenêtre	Plâtre	Peinture	C	0,1	
18170					MD	0,11	
	E	Fenêtre Dormant	Aluminium	Peinture			Elément postérieur à 1949
	E	Fenêtre Dormant	Aluminium	Peinture			Elément postérieur à 1949
	E	Fenêtre Dormant	Aluminium	Peinture			Elément postérieur à 1949
	E	Fenêtre Dormant	Aluminium	Peinture			Elément postérieur à 1949
18153	E	Mur	Plâtre	Peinture	C	0,13	
18154					MD	0,06	
18155	F	Mur	Plâtre	Peinture	C	0,04	
18156					MD	0,04	
18165	Plafond	Plafond	Béton	Peinture	C	0,06	
18166					MD	0,16	
	Plafond	Plafond	Faux-plafond				Non peint
18167	Sol	Sol		Dalles de sol	C	0,07	
18168					MD	0,05	

Plomb

N°	Zone	Unité de repérage	Substrat	Revêtement apparent	Localisation	Résultats (mg/cm²)	Observations
	Toutes zones	Plinthes	Boit brut				Bois brut
Nombre total d'unités de repérage		24					
Commentaire sur le local		Néant					

48 (17ème)							
N°	Zone	Unité de repérage	Substrat	Revêtement apparent	Localisation	Résultats (mg/cm²)	Observations
18171	A	Mur	Plâtre	Peinture	C	0,04	
18172					MD	0,06	
	A	Porte Dormant	Boit brut				Bois brut
18179	A	Porte Ouvrant	Bois	Peinture	C	0,04	
18180					MD	0,06	
18173	B	Mur	Plâtre	Peinture	C	0,09	
18174					MD	0,1	
	C	Fenêtre Ouvrant	Aluminium	Peinture			Elément postérieur à 1949
	C	Fenêtre Ouvrant	Aluminium	Peinture			Elément postérieur à 1949
18181	C	Fenêtre Allège de fenêtre	Plâtre	Peinture	C	0,12	
18182					MD	0,11	
18183	C	Fenêtre Allège de fenêtre	Plâtre	Peinture	C	0,08	
18184					MD	0,05	
	C	Fenêtre Dormant	Aluminium	Peinture			Elément postérieur à 1949
	C	Fenêtre Dormant	Aluminium	Peinture			Elément postérieur à 1949
18175	C	Mur	Plâtre	Peinture	C	0,11	
18176					MD	0,1	
18177	D	Mur	Plâtre	Peinture	C	0,14	
18178					MD	0,23	
18185	Plafond	Plafond	Béton	Peinture	C	0,06	
18186					MD	0,06	
	Plafond	Plafond	Faux-plafond				Non peint
18187	Sol	Sol		Dalles de sol	C	0,04	
18188					MD	0,13	
	Toutes zones	Plinthes	Boit brut				Bois brut
Nombre total d'unités de repérage		16					
Commentaire sur le local		Néant					

51 (17ème)							
N°	Zone	Unité de repérage	Substrat	Revêtement apparent	Localisation	Résultats (mg/cm²)	Observations
18189	A	Mur	Plâtre	Peinture	C	0,27	
18190					MD	0,06	

N°	Zone	Unité de repérage	Substrat	Revêtement apparent	Localisation	Résultats (mg/cm²)	Observations
	A	Porte Dormant	Boit brut				Bois brut
18197	A	Porte Ouvrant	Bois	Peinture	C	0,05	
18198					MD	0,1	
18191	B	Mur	Plâtre	Peinture	C	0,07	
18192					MD	0,04	
	C	Fenêtre Ouvrant	Aluminium	Peinture			Elément postérieur à 1949
	C	Fenêtre Ouvrant	Aluminium	Peinture			Elément postérieur à 1949
18199	C	Fenêtre Allège de fenêtre	Plâtre	Peinture	C	0,06	
18200					MD	0,05	
18201	C	Fenêtre Allège de fenêtre	Plâtre	Peinture	C	0,04	
18202					MD	0,16	
	C	Fenêtre Dormant	Aluminium	Peinture			Elément postérieur à 1949
	C	Fenêtre Dormant	Aluminium	Peinture			Elément postérieur à 1949
18193	C	Mur	Plâtre	Peinture	C	0,05	
18194					MD	0,08	
18195	D	Mur	Plâtre	Peinture	C	0,08	
18196					MD	0,06	
18203	Plafond	Plafond	Béton	Peinture	C	0,19	
18204					MD	0,06	
	Plafond	Plafond	Faux-plafond				Non peint
18205	Sol	Sol		Dalles de sol	C	0,07	
18206					MD	0,14	
	Toutes zones	Plinthes	Boit brut				Bois brut
Nombre total d'unités de repérage		16					
Commentaire sur le local		Néant					

52 (17ème)							
N°	Zone	Unité de repérage	Substrat	Revêtement apparent	Localisation	Résultats (mg/cm²)	Observations
18207	A	Mur	Plâtre	Peinture	C	0,04	
18208					MD	0,09	
	A	Porte Dormant	Boit brut				Bois brut
18215	A	Porte Ouvrant	Bois	Peinture	C	0,06	
18216					MD	0,07	
18209	B	Mur	Plâtre	Peinture	C	0,1	
18210					MD	0,21	
	C	Fenêtre Ouvrant	Aluminium	Peinture			Elément postérieur à 1949
	C	Fenêtre Ouvrant	Aluminium	Peinture			Elément postérieur à 1949
	C	Fenêtre Ouvrant	Aluminium	Peinture			Elément postérieur à 1949
	C	Fenêtre Ouvrant	Aluminium	Peinture			Elément postérieur à 1949
18217	C	Fenêtre Allège de fenêtre	Plâtre	Peinture	C	0,08	
18218					MD	0,08	
18219	C	Fenêtre Allège de fenêtre	Plâtre	Peinture	C	0,02	

Plomb

N°	Zone	Unité de repérage	Substrat	Revêtement apparent	Localisation	Résultats (mg/cm²)	Observations
18220					MD	0,08	
18221	C	Fenêtre Allège de fenêtre	Plâtre	Peinture	C	0,11	
18222					MD	0,08	
18223	C	Fenêtre Allège de fenêtre	Plâtre	Peinture	C	0,08	
18224					MD	0,07	
	C	Fenêtre Dormant	Aluminium	Peinture			Elément postérieur à 1949
	C	Fenêtre Dormant	Aluminium	Peinture			Elément postérieur à 1949
	C	Fenêtre Dormant	Aluminium	Peinture			Elément postérieur à 1949
	C	Fenêtre Dormant	Aluminium	Peinture			Elément postérieur à 1949
18211	C	Mur	Plâtre	Peinture	C	0,24	
18212					MD	0,11	
18213	D	Mur	Plâtre	Peinture	C	0,14	
18214					MD	0,09	
18225	Plafond	Plafond	Béton	Peinture	C	0,1	
18226					MD	0,18	
	Plafond	Plafond	Faux-plafond				Non peint
18227	Sol	Sol		Dalles de sol	C	0,28	
18228					MD	0,05	
	Toutes zones	Plinthes	Boit brut				Bois brut

Nombre total d'unités de repérage	22
Commentaire sur le local	Néant

56 (17ème)							
N°	Zone	Unité de repérage	Substrat	Revêtement apparent	Localisation	Résultats (mg/cm²)	Observations
18229	A	Mur	Plâtre	Peinture	C	0,05	
18230					MD	0,09	
	A	Porte Dormant	Boit brut				Bois brut
18237	A	Porte Ouvrant	Bois	Peinture	C	0,05	
18238					MD	0,24	
18231	B	Mur	Plâtre	Peinture	C	0,02	
18232					MD	0,08	
	C	Fenêtre Ouvrant	Aluminium	Peinture			Elément postérieur à 1949
	C	Fenêtre Ouvrant	Aluminium	Peinture			Elément postérieur à 1949
18239	C	Fenêtre Allège de fenêtre	Plâtre	Peinture	C	0,07	
18240					MD	0,06	
18241	C	Fenêtre Allège de fenêtre	Plâtre	Peinture	C	0,22	
18242					MD	0,08	
	C	Fenêtre Dormant	Aluminium	Peinture			Elément postérieur à 1949
	C	Fenêtre Dormant	Aluminium	Peinture			Elément postérieur à 1949
18233	C	Mur	Plâtre	Peinture	C	0,22	
18234					MD	0,2	
18235	D	Mur	Plâtre	Peinture	C	0,03	

Plomb

N°	Zone	Unité de repérage	Substrat	Revêtement apparent	Localisation	Résultats (mg/cm²)	Observations
18236					MD	0,08	
18243	Plafond	Plafond	Béton	Peinture	C	0,12	
18244					MD	0,1	
	Plafond	Plafond	Faux-plafond				Non peint
18245	Sol	Sol		Dalles de sol	C	0,08	
18246					MD	0,1	
	Toutes zones	Plinthes	Boit brut				Bois brut
Nombre total d'unités de repérage		16					
Commentaire sur le local		Néant					

59 (17ème)							
N°	Zone	Unité de repérage	Substrat	Revêtement apparent	Localisation	Résultats (mg/cm²)	Observations
18247	A	Mur	Plâtre	Peinture	C	0,12	
18248					MD	0,08	
	A	Porte Dormant	Boit brut				Bois brut
18255	A	Porte Ouvrant	Bois	Peinture	C	0,07	
18256					MD	0,27	
18249	B	Mur	Plâtre	Peinture	C	0,08	
18250					MD	0,1	
	C	Fenêtre Ouvrant	Aluminium	Peinture			Elément postérieur à 1949
	C	Fenêtre Ouvrant	Aluminium	Peinture			Elément postérieur à 1949
18257	C	Fenêtre Allège de fenêtre	Plâtre	Peinture	C	0,06	
18258					MD	0,09	
18259	C	Fenêtre Allège de fenêtre	Plâtre	Peinture	C	0,07	
18260					MD	0,05	
	C	Fenêtre Dormant	Aluminium	Peinture			Elément postérieur à 1949
	C	Fenêtre Dormant	Aluminium	Peinture			Elément postérieur à 1949
18251	C	Mur	Plâtre	Peinture	C	0,04	
18252					MD	0,01	
18253	D	Mur	Plâtre	Peinture	C	0,19	
18254					MD	0,06	
18261	Plafond	Plafond	Béton	Peinture	C	0,24	
18262					MD	0,04	
	Plafond	Plafond	Faux-plafond				Non peint
18263	Sol	Sol		Dalles de sol	C	0,11	
18264					MD	0,05	
	Toutes zones	Plinthes	Boit brut				Bois brut
Nombre total d'unités de repérage		16					
Commentaire sur le local		Néant					

61 (17ème)

Plomb

N°	Zone	Unité de repérage	Substrat	Revêtement apparent	Localisation	Résultats (mg/cm²)	Observations
18265	A	Mur	Plâtre	Peinture	C	0,05	
18266					MD	0,04	
	A	Porte Dormant	Boit brut				Bois brut
18273	A	Porte Ouvrant	Bois	Peinture	C	0,09	
18274					MD	0,06	
18267	B	Mur	Plâtre	Peinture	C	0,05	
18268					MD	0,1	
	C	Fenêtre Ouvrant	Aluminium	Peinture			Elément postérieur à 1949
	C	Fenêtre Ouvrant	Aluminium	Peinture			Elément postérieur à 1949
18275	C	Fenêtre Allège de fenêtre	Plâtre	Peinture	C	0,04	
18276					MD	0,05	
18277	C	Fenêtre Allège de fenêtre	Plâtre	Peinture	C	0,23	
18278					MD	0,04	
	C	Fenêtre Dormant	Aluminium	Peinture			Elément postérieur à 1949
	C	Fenêtre Dormant	Aluminium	Peinture			Elément postérieur à 1949
18269	C	Mur	Plâtre	Peinture	C	0,06	
18270					MD	0,04	
18271	D	Mur	Plâtre	Peinture	C	0,05	
18272					MD	0,07	
18279	Plafond	Plafond	Béton	Peinture	C	0,09	
18280					MD	0,05	
	Plafond	Plafond	Faux-plafond				Non peint
18281	Sol	Sol		Dalles de sol	C	0,12	
18282					MD	0,05	
	Toutes zones	Plinthes	Boit brut				Bois brut

Nombre total d'unités de repérage	16
Commentaire sur le local	Néant

62 (17ème)							
N°	Zone	Unité de repérage	Substrat	Revêtement apparent	Localisation	Résultats (mg/cm²)	Observations
18283	A	Mur	Plâtre	Peinture	C	0,05	
18284					MD	0,07	
	A	Porte Dormant	Boit brut				Bois brut
18291	A	Porte Ouvrant	Bois	Peinture	C	0,1	
18292					MD	0,11	
18285	B	Mur	Plâtre	Peinture	C	0,1	
18286					MD	0,05	
	C	Fenêtre Ouvrant	Aluminium	Peinture			Elément postérieur à 1949
	C	Fenêtre Ouvrant	Aluminium	Peinture			Elément postérieur à 1949
	C	Fenêtre Ouvrant	Aluminium	Peinture			Elément postérieur à 1949
	C	Fenêtre Ouvrant	Aluminium	Peinture			Elément postérieur à 1949
18293	C	Fenêtre Allège de fenêtre	Plâtre	Peinture	C	0,07	

Plomb

N°	Zone	Unité de repérage	Substrat	Revêtement apparent	Localisation	Résultats (mg/cm²)	Observations
18294					MD	0,04	
18295	C	Fenêtre Allège de fenêtre	Plâtre	Peinture	C	0,1	
18296					MD	0,15	
18297	C	Fenêtre Allège de fenêtre	Plâtre	Peinture	C	0,06	
18298					MD	0,04	
18299	C	Fenêtre Allège de fenêtre	Plâtre	Peinture	C	0,06	
18300					MD	0,05	
	C	Fenêtre Dormant	Aluminium	Peinture			Elément postérieur à 1949
	C	Fenêtre Dormant	Aluminium	Peinture			Elément postérieur à 1949
	C	Fenêtre Dormant	Aluminium	Peinture			Elément postérieur à 1949
	C	Fenêtre Dormant	Aluminium	Peinture			Elément postérieur à 1949
18287	C	Mur	Plâtre	Peinture	C	0,04	
18288					MD	0,04	
18289	D	Mur	Plâtre	Peinture	C	0,08	
18290					MD	0,09	
18301	Plafond	Plafond	Béton	Peinture	C	0,1	
18302					MD	0,28	
	Plafond	Plafond	Faux-plafond				Non peint
18303	Sol	Sol		Dalles de sol	C	0,22	
18304					MD	0,1	
	Toutes zones	Plinthes	Boit brut				Bois brut

Nombre total d'unités de repérage 22

Commentaire sur le local Néant

67 (17ème)

N°	Zone	Unité de repérage	Substrat	Revêtement apparent	Localisation	Résultats (mg/cm²)	Observations
18305	A	Mur	Plâtre	Peinture	C	0,17	
18306					MD	0,08	
	A	Porte Dormant	Boit brut				Bois brut
18313	A	Porte Ouvrant	Bois	Peinture	C	0,1	
18314					MD	0,26	
18307	B	Mur	Plâtre	Peinture	C	0,05	
18308					MD	0,1	
	C	Fenêtre Ouvrant	Aluminium	Peinture			Elément postérieur à 1949
	C	Fenêtre Ouvrant	Aluminium	Peinture			Elément postérieur à 1949
18315	C	Fenêtre Allège de fenêtre	Plâtre	Peinture	C	0,09	
18316					MD	0,06	
18317	C	Fenêtre Allège de fenêtre	Plâtre	Peinture	C	0,08	
18318					MD	0,06	
	C	Fenêtre Dormant	Aluminium	Peinture			Elément postérieur à 1949
	C	Fenêtre Dormant	Aluminium	Peinture			Elément postérieur à 1949
18309	C	Mur	Plâtre	Peinture	C	0,22	

Plomb

N°	Zone	Unité de repérage	Substrat	Revêtement apparent	Localisation	Résultats (mg/cm²)	Observations
18310					MD	0,07	
18311	D	Mur	Plâtre	Peinture	C	0,07	
18312					MD	0,05	
18319	Plafond	Plafond	Béton	Peinture	C	0,05	
18320					MD	0,04	
	Plafond	Plafond	Faux-plafond				Non peint
18321	Sol	Sol		Dalles de sol	C	0,09	
18322					MD	0,06	
	Toutes zones	Plinthes	Boit brut				Bois brut
Nombre total d'unités de repérage			16				
Commentaire sur le local			Néant				

68 (17ème)							
N°	Zone	Unité de repérage	Substrat	Revêtement apparent	Localisation	Résultats (mg/cm²)	Observations
18323	A	Mur	Plâtre	Peinture	C	0,07	
18324					MD	0,19	
	A	Porte Dormant	Boit brut				Bois brut
18331	A	Porte Ouvrant	Bois	Peinture	C	0,19	
18332					MD	0,1	
18325	B	Mur	Plâtre	Peinture	C	0,09	
18326					MD	0,1	
	C	Fenêtre Ouvrant	Aluminium	Peinture			Elément postérieur à 1949
	C	Fenêtre Ouvrant	Aluminium	Peinture			Elément postérieur à 1949
	C	Fenêtre Ouvrant	Aluminium	Peinture			Elément postérieur à 1949
18333	C	Fenêtre Allège de fenêtre	Plâtre	Peinture	C	0,08	
18334					MD	0,08	
18335	C	Fenêtre Allège de fenêtre	Plâtre	Peinture	C	0,04	
18336					MD	0,05	
18337	C	Fenêtre Allège de fenêtre	Plâtre	Peinture	C	0,08	
18338					MD	0,04	
	C	Fenêtre Dormant	Aluminium	Peinture			Elément postérieur à 1949
	C	Fenêtre Dormant	Aluminium	Peinture			Elément postérieur à 1949
	C	Fenêtre Dormant	Aluminium	Peinture			Elément postérieur à 1949
18327	C	Mur	Plâtre	Peinture	C	0,1	
18328					MD	0,09	
18329	D	Mur	Plâtre	Peinture	C	0,17	
18330					MD	0,11	
18339	Plafond	Plafond	Béton	Peinture	C	0,11	
18340					MD	0,08	
	Plafond	Plafond	Faux-plafond				Non peint
18341	Sol	Sol		Dalles de sol	C	0,08	
18342					MD	0,27	

Plomb

N°	Zone	Unité de repérage	Substrat	Revêtement apparent	Localisation	Résultats (mg/cm²)	Observations
	Toutes zones	Plinthes	Boit brut				Bois brut
Nombre total d'unités de repérage		19					
Commentaire sur le local		Néant					

72 (17ème)							
N°	Zone	Unité de repérage	Substrat	Revêtement apparent	Localisation	Résultats (mg/cm²)	Observations
18343	A	Mur	Plâtre	Peinture	C	0,13	
18344					MD	0,05	
	A	Porte Dormant	Boit brut				Bois brut
18351	A	Porte Ouvrant	Bois	Peinture	C	0,12	
18352					MD	0,1	
18345	B	Mur	Plâtre	Peinture	C	0,11	
18346					MD	0,2	
	C	Fenêtre Ouvrant	Aluminium	Peinture			Elément postérieur à 1949
	C	Fenêtre Ouvrant	Aluminium	Peinture			Elément postérieur à 1949
18353	C	Fenêtre Allège de fenêtre	Plâtre	Peinture	C	0,08	
18354					MD	0,16	
18355	C	Fenêtre Allège de fenêtre	Plâtre	Peinture	C	0,04	
18356					MD	0,11	
	C	Fenêtre Dormant	Aluminium	Peinture			Elément postérieur à 1949
	C	Fenêtre Dormant	Aluminium	Peinture			Elément postérieur à 1949
18347	C	Mur	Plâtre	Peinture	C	0,14	
18348					MD	0,16	
18349	D	Mur	Plâtre	Peinture	C	0,05	
18350					MD	0,04	
	D	Porte Dormant	Boit brut				Bois brut
18361	D	Porte Ouvrant	Bois	Peinture	C	0,09	
18362					MD	0,09	
18357	Plafond	Plafond	Béton	Peinture	C	0,22	
18358					MD	0,06	
	Plafond	Plafond	Faux-plafond				Non peint
18359	Sol	Sol		Dalles de sol	C	0,09	
18360					MD	0,02	
	Toutes zones	Plinthes	Boit brut				Bois brut
Nombre total d'unités de repérage		18					
Commentaire sur le local		Néant					

76 (17ème)							
------------	--	--	--	--	--	--	--

Plomb

N°	Zone	Unité de repérage	Substrat	Revêtement apparent	Localisation	Résultats (mg/cm²)	Observations
18389	A	Mur	Plâtre	Peinture	C	0,04	
18390					MD	0,21	
	A	Porte Dormant	Boit brut				Bois brut
18371	A	Porte Ouvrant	Bois	Peinture	C	0,05	
18372					MD	0,05	
18365	B	Mur	Plâtre	Peinture	C	0,05	
18366					MD	0,23	
	B	Porte Dormant	Boit brut				Bois brut
18373	B	Porte Ouvrant	Bois	Peinture	C	0,08	
18374					MD	0,18	
	C	Fenêtre Ouvrant	Aluminium	Peinture			Elément postérieur à 1949
	C	Fenêtre Ouvrant	Aluminium	Peinture			Elément postérieur à 1949
	C	Fenêtre Ouvrant	Aluminium	Peinture			Elément postérieur à 1949
18377	C	Fenêtre Allège de fenêtre	Plâtre	Peinture	C	0,22	
18378					MD	0,04	
18379	C	Fenêtre Allège de fenêtre	Plâtre	Peinture	C	0,09	
18380					MD	0,21	
18381	C	Fenêtre Allège de fenêtre	Plâtre	Peinture	C	0,06	
18382					MD	0,04	
	C	Fenêtre Dormant	Aluminium	Peinture			Elément postérieur à 1949
	C	Fenêtre Dormant	Aluminium	Peinture			Elément postérieur à 1949
	C	Fenêtre Dormant	Aluminium	Peinture			Elément postérieur à 1949
18367	C	Mur	Plâtre	Peinture	C	0,17	
18368					MD	0,08	
18369	D	Mur	Plâtre	Peinture	C	0,1	
18370					MD	0,05	
	D	Porte Dormant	Boit brut				Bois brut
18375	D	Porte Ouvrant	Bois	Peinture	C	0,07	
18376					MD	0,07	
18387	E	Mur	Plâtre	Peinture	C	0,26	
18388					MD	0,06	
18363	F	Mur	Plâtre	Peinture	C	0,11	
18364					MD	0,11	
18383	Plafond	Plafond	Béton	Peinture	C	0,1	
18384					MD	0,06	
	Plafond	Plafond	Faux-plafond				Non peint
18385	Sol	Sol		Dalles de sol	C	0,1	
18386					MD	0,04	
	Toutes zones	Plinthes	Boit brut				Bois brut

Nombre total d'unités de repérage

25

Commentaire sur le local

Néant

77 (17ème)

Plomb

N°	Zone	Unité de repérage	Substrat	Revêtement apparent	Localisation	Résultats (mg/cm²)	Observations
18395	A	Mur	Plâtre	Peinture	C	0,08	
18396					MD	0,16	
	A	Porte Dormant	Boit brut				Bois brut
18391	A	Porte Ouvrant	Bois	Peinture	C	0,22	
18392					MD	0,08	
18397	B	Mur	Plâtre	Peinture	C	0,07	
18398					MD	0,05	
18399	C	Mur	Plâtre	Peinture	C	0,04	
18400					MD	0,16	
18401	D	Mur	Plâtre	Peinture	C	0,23	
18402					MD	0,04	
	D	Porte Dormant	Boit brut				Bois brut
18393	D	Porte Ouvrant	Bois	Peinture	C	0,06	
18394					MD	0,04	
	E	Fenêtre Ouvrant	Aluminium	Peinture			Elément postérieur à 1949
	E	Fenêtre Ouvrant	Aluminium	Peinture			Elément postérieur à 1949
	E	Fenêtre Ouvrant	Aluminium	Peinture			Elément postérieur à 1949
18407	E	Fenêtre Allège de fenêtre	Plâtre	Peinture	C	0,05	
18408					MD	0,04	
18409	E	Fenêtre Allège de fenêtre	Plâtre	Peinture	C	0,05	
18410					MD	0,07	
18411	E	Fenêtre Allège de fenêtre	Plâtre	Peinture	C	0,18	
18412					MD	0,11	
	E	Fenêtre Dormant	Aluminium	Peinture			Elément postérieur à 1949
	E	Fenêtre Dormant	Aluminium	Peinture			Elément postérieur à 1949
	E	Fenêtre Dormant	Aluminium	Peinture			Elément postérieur à 1949
18403	E	Mur	Plâtre	Peinture	C	0,1	
18404					MD	0,04	
18405	F	Mur	Plâtre	Peinture	C	0,28	
18406					MD	0,06	
18413	Plafond	Plafond	Béton	Peinture	C	0,11	
18414					MD	0,05	
	Plafond	Plafond	Faux-plafond				Non peint
18415	Sol	Sol		Dalles de sol	C	0,06	
18416					MD	0,1	
	Toutes zones	Plinthes	Boit brut				Bois brut

Nombre total d'unités de repérage

23

Commentaire sur le local

Néant

81 (17ème)

N°	Zone	Unité de repérage	Substrat	Revêtement apparent	Localisation	Résultats (mg/cm²)	Observations
18417	A	Mur	Plâtre	Peinture	C	0,09	

Plomb

N°	Zone	Unité de repérage	Substrat	Revêtement apparent	Localisation	Résultats (mg/cm²)	Observations
18418					MD	0,08	
	A	Porte Dormant	Boit brut				Bois brut
18425	A	Porte Ouvrant	Bois	Peinture	C	0,08	
18426					MD	0,05	
18419	B	Mur	Plâtre	Peinture	C	0,05	
18420					MD	0,04	
	C	Fenêtre Ouvrant	Aluminium	Peinture			Elément postérieur à 1949
	C	Fenêtre Ouvrant	Aluminium	Peinture			Elément postérieur à 1949
	C	Fenêtre Ouvrant	Aluminium	Peinture			Elément postérieur à 1949
18429	C	Fenêtre Allège de fenêtre	Plâtre	Peinture	C	0,07	
18430					MD	0,05	
18431	C	Fenêtre Allège de fenêtre	Plâtre	Peinture	C	0,09	
18432					MD	0,1	
18433	C	Fenêtre Allège de fenêtre	Plâtre	Peinture	C	0,07	
18434					MD	0,08	
	C	Fenêtre Dormant	Aluminium	Peinture			Elément postérieur à 1949
	C	Fenêtre Dormant	Aluminium	Peinture			Elément postérieur à 1949
	C	Fenêtre Dormant	Aluminium	Peinture			Elément postérieur à 1949
18421	C	Mur	Plâtre	Peinture	C	0,09	
18422					MD	0,06	
18423	D	Mur	Plâtre	Peinture	C	0,03	
18424					MD	0,08	
	D	Porte Dormant	Boit brut				Bois brut
18427	D	Porte Ouvrant	Bois	Peinture	C	0,09	
18428					MD	0,27	
18435	Plafond	Plafond	Béton	Peinture	C	0,07	
18436					MD	0,09	
	Plafond	Plafond	Faux-plafond				Non peint
18437	Sol	Sol		Dalles de sol	C	0,09	
18438					MD	0,09	
	Toutes zones	Plinthes	Boit brut				Bois brut

Nombre total d'unités de repérage 21

Commentaire sur le local Néant

82 (17ème)

N°	Zone	Unité de repérage	Substrat	Revêtement apparent	Localisation	Résultats (mg/cm²)	Observations
18439	A	Mur	Plâtre	Peinture	C	0,19	
18440					MD	0,1	
	A	Porte Dormant	Boit brut				Bois brut
18447	A	Porte Ouvrant	Bois	Peinture	C	0,11	
18448					MD	0,24	
18441	B	Mur	Plâtre	Peinture	C	0,08	

Plomb

N°	Zone	Unité de repérage	Substrat	Revêtement apparent	Localisation	Résultats (mg/cm²)	Observations
18442					MD	0,09	
	B	Porte Dormant	Boit brut				Bois brut
18449	B	Porte Ouvrant	Bois	Peinture	C	0,08	
18450					MD	0,1	
	C	Fenêtre Ouvrant	Aluminium	Peinture			Elément postérieur à 1949
	C	Fenêtre Ouvrant	Aluminium	Peinture			Elément postérieur à 1949
18453	C	Fenêtre Allège de fenêtre	Plâtre	Peinture	C	0,13	
18454					MD	0,05	
18455	C	Fenêtre Allège de fenêtre	Plâtre	Peinture	C	0,09	
18456					MD	0,15	
	C	Fenêtre Dormant	Aluminium	Peinture			Elément postérieur à 1949
	C	Fenêtre Dormant	Aluminium	Peinture			Elément postérieur à 1949
18443	C	Mur	Plâtre	Peinture	C	0,05	
18444					MD	0,02	
18445	D	Mur	Plâtre	Peinture	C	0,05	
18446					MD	0,07	
	D	Porte Dormant	Boit brut				Bois brut
18451	D	Porte Ouvrant	Bois	Peinture	C	0,23	
18452					MD	0,05	
18457	Plafond	Plafond	Béton	Peinture	C	0,25	
18458					MD	0,1	
	Plafond	Plafond	Faux-plafond				Non peint
18459	Sol	Sol		Dalles de sol	C	0,06	
18460					MD	0,05	
	Toutes zones	Plinthes	Boit brut				Bois brut

Nombre total d'unités de repérage	20
Commentaire sur le local	Néant

84 (17ème)

N°	Zone	Unité de repérage	Substrat	Revêtement apparent	Localisation	Résultats (mg/cm²)	Observations
18461	A	Mur	Plâtre	Peinture	C	0,05	
18462					MD	0,06	
	A	Porte Dormant	Boit brut				Bois brut
	A	Porte Dormant	Boit brut				Bois brut
18469	A	Porte Ouvrant	Bois	Peinture	C	0,08	
18470					MD	0,07	
18481	A	Porte Ouvrant	Bois	Peinture	C	0,09	
18482					MD	0,12	
	B	Fenêtre Ouvrant	Aluminium	Peinture			Elément postérieur à 1949
	B	Fenêtre Ouvrant	Aluminium	Peinture			Elément postérieur à 1949
	B	Fenêtre Ouvrant	Aluminium	Peinture			Elément postérieur à 1949
	B	Fenêtre Ouvrant	Aluminium	Peinture			Elément postérieur à 1949

Plomb

N°	Zone	Unité de repérage	Substrat	Revêtement apparent	Localisation	Résultats (mg/cm²)	Observations
18471	B	Fenêtre Allège de fenêtre	Plâtre	Peinture	C	0,1	
18472					MD	0,08	
18473	B	Fenêtre Allège de fenêtre	Plâtre	Peinture	C	0,11	
18474					MD	0,09	
18475	B	Fenêtre Allège de fenêtre	Plâtre	Peinture	C	0,06	
18476					MD	0,19	
18477	B	Fenêtre Allège de fenêtre	Plâtre	Peinture	C	0,08	
18478					MD	0,08	
	B	Fenêtre Dormant	Aluminium	Peinture			Elément postérieur à 1949
	B	Fenêtre Dormant	Aluminium	Peinture			Elément postérieur à 1949
	B	Fenêtre Dormant	Aluminium	Peinture			Elément postérieur à 1949
	B	Fenêtre Dormant	Aluminium	Peinture			Elément postérieur à 1949
18463	B	Mur	Plâtre	Peinture	C	0,25	
18464					MD	0,09	
18465	C	Mur	Plâtre	Peinture	C	0,06	
18466					MD	0,06	
18467	D	Mur	Plâtre	Peinture	C	0,14	
18468					MD	0,1	
18479	Plafond	Plafond	Béton	Peinture	C	0,05	
18480					MD	0,11	
	Plafond	Plafond	Faux-plafond				Non peint
	Toutes zones	Plinthes	Boit brut				Bois brut
Nombre total d'unités de repérage		23					
Commentaire sur le local		Néant					

100 (17ème)							
N°	Zone	Unité de repérage	Substrat	Revêtement apparent	Localisation	Résultats (mg/cm²)	Observations
30492	A	Mur	Plâtre	Peinture	C	0,07	
30493					MD	0,08	
30500	A	Porte Dormant	Métal	Peinture	C	0,07	
30501					MD	0,08	
30502	A	Porte Ouvrant	Métal	Peinture	C	0,24	
30503					MD	0,11	
30494	B	Mur	Plâtre	Peinture	C	0,22	
30495					MD	0,24	
30496	C	Mur	Plâtre	Peinture	C	0,08	
30497					MD	0,09	
30504	C	Porte Dormant	Métal	Peinture	C	0,11	
30505					MD	0,04	
30506	C	Porte Ouvrant	Métal	Peinture	C	0,09	
30507					MD	0,11	
30498	D	Mur	Plâtre	Peinture	C	0,08	

Plomb

N°	Zone	Unité de repérage	Substrat	Revêtement apparent	Localisation	Résultats (mg/cm²)	Observations
30499					MD	0,04	
30508	Plafond	Plafond	Béton	Peinture	C	0,23	
30509					MD	0,07	
30510	Réseau vertical	Conduit de fluide	Métal	Peinture	C	0,1	
30511					MD	0,09	
30512	Sol	Sol		Dalles de sol	C	0,21	
30513					MD	0,11	

Nombre total d'unités de repérage	11
Commentaire sur le local	Néant

101 (17ème)

N°	Zone	Unité de repérage	Substrat	Revêtement apparent	Localisation	Résultats (mg/cm²)	Observations
30514	A	Mur	Plâtre	Peinture	C	0,19	
30515					MD	0,09	
30522	A	Porte Dormant	Métal	Peinture	C	0,08	
30523					MD	0,05	
30524	A	Porte Ouvrant	Métal	Peinture	C	0,08	
30525					MD	0,1	
30516	B	Mur	Plâtre	Peinture	C	0,1	
30517					MD	0,08	
30518	C	Mur	Plâtre	Peinture	C	0,05	
30519					MD	0,08	
30526	C	Porte Dormant	Métal	Peinture	C	0,22	
30527					MD	0,04	
30528	C	Porte Ouvrant	Métal	Peinture	C	0,04	
30529					MD	0,08	
30520	D	Mur	Plâtre	Peinture	C	0,09	
30521					MD	0,08	
30530	Plafond	Plafond	Béton	Peinture	C	0,08	
30531					MD	0,06	
30532	Réseau vertical	Conduit de fluide	Métal	Peinture	C	0,06	
30533					MD	0,11	
30534	Sol	Sol		Dalles de sol	C	0,09	
30535					MD	0,09	

Nombre total d'unités de repérage	11
Commentaire sur le local	Néant

GB4 (17ème)

N°	Zone	Unité de repérage	Substrat	Revêtement apparent	Localisation	Résultats (mg/cm²)	Observations
31144	Plafond	Plafond	Béton + enduit	Peinture	C	0,16	

Plomb

N°	Zone	Unité de repérage	Substrat	Revêtement apparent	Localisation	Résultats (mg/cm²)	Observations
31145					MD	0,08	
31146	Toutes zones	Mur	béton + enduit	Peinture	C	0,07	
31147					MD	0,11	
31148	Toutes zones	Portes Dormant	Métal	Peinture	C	0,26	
31149					MD	0,07	
31150	Toutes zones	Portes Ouvrant	Métal	Peinture	C	0,2	
31151					MD	0,1	
Nombre total d'unités de repérage		4					
Commentaire sur le local		Néant					

GB5 (17ème)							
N°	Zone	Unité de repérage	Substrat	Revêtement apparent	Localisation	Résultats (mg/cm²)	Observations
31152	Plafond	Plafond	Béton + enduit	Peinture	C	0,1	
31153					MD	0,19	
31154	Toutes zones	Mur	béton + enduit	Peinture	C	0,04	
31155					MD	0,08	
31156	Toutes zones	Portes Dormant	Métal	Peinture	C	0,04	
31157					MD	0,1	
31158	Toutes zones	Portes Ouvrant	Métal	Peinture	C	0,05	
31159					MD	0,08	
Nombre total d'unités de repérage		4					
Commentaire sur le local		Néant					

GB17 (17ème)							
N°	Zone	Unité de repérage	Substrat	Revêtement apparent	Localisation	Résultats (mg/cm²)	Observations
31160	Plafond	Plafond	Béton + enduit	Peinture	C	0,08	
31161					MD	0,04	
31162	Toutes zones	Mur	béton + enduit	Peinture	C	0,08	
31163					MD	0,11	
31164	Toutes zones	Portes Dormant	Métal	Peinture	C	0,1	
31165					MD	0,11	
31166	Toutes zones	Portes Ouvrant	Métal	Peinture	C	0,05	
31167					MD	0,09	
Nombre total d'unités de repérage		4					
Commentaire sur le local		Néant					

GB1 LOCAL TECHNIQUE (18ème)							
-----------------------------	--	--	--	--	--	--	--

Plomb

N°	Zone	Unité de repérage	Substrat	Revêtement apparent	Localisation	Résultats (mg/cm²)	Observations
18483	Plafond	Plafond	Béton + enduit	Peinture	C	0,04	
18484					MD	0,08	
18485	Toutes zones	Mur	béton + enduit	Peinture	C	0,01	
18486					MD	0,06	
18487	Toutes zones	Portes Dormant	Métal	Peinture	C	0,09	
18488					MD	0,07	
18489	Toutes zones	Portes Ouvrant	Métal	Peinture	C	0,05	
18490					MD	0,1	
Nombre total d'unités de repérage			4				
Commentaire sur le local			Néant				

GB2 LOCALTECHNIQUE (18ème)							
N°	Zone	Unité de repérage	Substrat	Revêtement apparent	Localisation	Résultats (mg/cm²)	Observations
18491	Plafond	Plafond	Béton + enduit	Peinture	C	0,09	
18492					MD	0,22	
18493	Toutes zones	Mur	béton + enduit	Peinture	C	0,11	
18494					MD	0,06	
18495	Toutes zones	Portes Dormant	Métal	Peinture	C	0,12	
18496					MD	0,07	
18497	Toutes zones	Portes Ouvrant	Métal	Peinture	C	0,05	
18498					MD	0,09	
Nombre total d'unités de repérage			4				
Commentaire sur le local			Néant				

GB3 LOCALTECHNIQUE (18ème)							
N°	Zone	Unité de repérage	Substrat	Revêtement apparent	Localisation	Résultats (mg/cm²)	Observations
18499	Plafond	Plafond	Béton + enduit	Peinture	C	0,16	
18500					MD	0,1	
18501	Toutes zones	Mur	béton + enduit	Peinture	C	0,07	
18502					MD	0,09	
18503	Toutes zones	Portes Dormant	Métal	Peinture	C	0,08	
18504					MD	0,05	
18505	Toutes zones	Portes Ouvrant	Métal	Peinture	C	0,03	
18506					MD	0,11	
Nombre total d'unités de repérage			4				
Commentaire sur le local			Néant				

GB16 LOCAL TECHNIQUE (18ème)							
------------------------------	--	--	--	--	--	--	--

N°	Zone	Unité de repérage	Substrat	Revêtement apparent	Localisation	Résultats (mg/cm²)	Observations
18507	Plafond	Plafond	Béton + enduit	Peinture	C	0,04	
18508					MD	0,08	
18509	Toutes zones	Mur	béton + enduit	Peinture	C	0,05	
18510					MD	0,11	
18511	Toutes zones	Portes Dormant	Métal	Peinture	C	0,24	
18512					MD	0,07	
18513	Toutes zones	Portes Ouvrant	Métal	Peinture	C	0,09	
18514					MD	0,21	
Nombre total d'unités de repérage			4				
Commentaire sur le local			Néant				

157 LOCAL TECHNIQUE (18ème)							
N°	Zone	Unité de repérage	Substrat	Revêtement apparent	Localisation	Résultats (mg/cm²)	Observations
18515	A	Mur	Plâtre	Peinture	C	0,04	
18516					MD	0,06	
18523	A	Porte Dormant	Métal	Peinture	C	0,04	
18524					MD	0,1	
18525	A	Porte Ouvrant	Métal	Peinture	C	0,04	
18526					MD	0,06	
18517	B	Mur	Plâtre	Peinture	C	0,04	
18518					MD	0,24	
18519	C	Mur	Plâtre	Peinture	C	0,08	
18520					MD	0,08	
18527	C	Porte Dormant	Métal	Peinture	C	0,1	
18528					MD	0,14	
18529	C	Porte Ouvrant	Métal	Peinture	C	0,06	
18530					MD	0,04	
18521	D	Mur	Plâtre	Peinture	C	0,06	
18522					MD	0,09	
18531	D	Porte Dormant	Métal	Peinture	C	0,19	
18532					MD	0,1	
18533	D	Porte Ouvrant	Métal	Peinture	C	0,22	
18534					MD	0,21	
18535	Plafond	Plafond	Béton	Peinture	C	0,05	
18536					MD	0,26	
18537	Réseau vertical	Conduit de fluide	Métal	Peinture	C	0,06	
18538					MD	0,05	
18539	Sol	Sol		Dalles de sol	C	0,05	
18540					MD	0,15	
Nombre total d'unités de repérage			13				
Commentaire sur le local			Néant				

SANITAIRES FEMMES 1 (18ème)

N°	Zone	Unité de repérage	Substrat	Revêtement apparent	Localisation	Résultats (mg/cm²)	Observations
	A	Mur	Faïence				Non peint
	A	Porte Dormant	PVC				PVC
18541	A	Porte Ouvrant	Bois	Peinture	C	0,07	
18542					MD	0,06	
	B	Mur	Faïence				Non peint
	C	Mur	Faïence				Non peint
	D	Mur	Faïence				Non peint
	E	Mur	Faïence				Non peint
	F	Mur	Faïence				Non peint
	G	Mur	Faïence				Non peint
18543	Plafond	Plafond	Béton	Peinture	C	0,04	
18544					MD	0,09	
	Plafond	Plafond	Faux-plafond				Non peint
18545	Réseau horizontal	Conduit de fluide	Métal	Peinture	C	0,19	
18546					MD	0,11	
Nombre total d'unités de repérage		12					
Commentaire sur le local		Néant					

SANITAIRES HOMMES 1 (18ème)							
N°	Zone	Unité de repérage	Substrat	Revêtement apparent	Localisation	Résultats (mg/cm²)	Observations
	A	Mur	Faïence				Non peint
	A	Porte Dormant	PVC				PVC
18547	A	Porte Ouvrant	Bois	Peinture	C	0,05	
18548					MD	0,07	
	B	Mur	Faïence				Non peint
	C	Mur	Faïence				Non peint
	D	Mur	Faïence				Non peint
	E	Mur	Faïence				Non peint
	F	Mur	Faïence				Non peint
	G	Mur	Faïence				Non peint
18549	Plafond	Plafond	Béton	Peinture	C	0,07	
18550					MD	0,08	
	Plafond	Plafond	Faux-plafond				Non peint
18551	Réseau horizontal	Conduit de fluide	Métal	Peinture	C	0,08	
18552					MD	0,03	
Nombre total d'unités de repérage		12					
Commentaire sur le local		Néant					

SAS ESCALIER 1 (18ème)							
------------------------	--	--	--	--	--	--	--

Plomb

N°	Zone	Unité de repérage	Substrat	Revêtement apparent	Localisation	Résultats (mg/cm²)	Observations
18553	A	Mur	Plâtre	Peinture	C	0,12	
18554					MD	0,04	
18561	A	Porte Dormant	Métal	Peinture	C	0,08	
18562					MD	0,01	
18563	A	Porte Ouvrant	Métal	Peinture	C	0,05	
18564					MD	0,05	
18555	B	Mur	Plâtre	Peinture	C	0,09	
18556					MD	0,07	
18557	C	Mur	Plâtre	Peinture	C	0,19	
18558					MD	0,05	
18565	C	Porte Dormant	Métal	Peinture	C	0,05	
18566					MD	0,06	
18567	C	Porte Ouvrant	Métal	Peinture	C	0,08	
18568					MD	0,07	
18559	D	Mur	Plâtre	Peinture	C	0,05	
18560					MD	0,01	
18569	Plafond	Plafond	Béton	Peinture	C	0,08	
18570					MD	0,04	
18571	Sol	Sol		Dalles de sol	C	0,11	
18572					MD	0,1	

Nombre total d'unités de repérage	10
Commentaire sur le local	Néant

ESCALIER 1 (18ème)							
N°	Zone	Unité de repérage	Substrat	Revêtement apparent	Localisation	Résultats (mg/cm²)	Observations
18573	A	Mur	Plâtre	Peinture	C	0,1	
18574					MD	0,07	
18581	A	Porte Dormant	Métal	Peinture	C	0,09	
18582					MD	0,04	
18583	A	Porte Ouvrant	Métal	Peinture	C	0,06	
18584					MD	0,09	
18575	B	Mur	Plâtre	Peinture	C	0,08	
18576					MD	0,08	
18577	C	Mur	Plâtre	Peinture	C	0,06	
18578					MD	0,06	
18579	D	Mur	Plâtre	Peinture	C	0,08	
18580					MD	0,04	
18591	Escalier	Contre-marches	Dalles de sol		C	0,07	
18592					MD	0,16	
18585	Escalier	Garde corps	Métal	Peinture	C	0,22	
18586					MD	0,17	
18587	Escalier	Main-courante	Métal	Peinture	C	0,09	
18588					MD	0,1	

Plomb

N°	Zone	Unité de repérage	Substrat	Revêtement apparent	Localisation	Résultats (mg/cm²)	Observations
18589	Escalier	Marches		Dalle de sol	C	0,05	
18590					MD	0,09	
	Escalier	Nez de marches	Revêtement plastique collé				Non peint
18593	Plafond	Plafond	Plâtre	Peinture	C	0,11	
18594					MD	0,04	
Nombre total d'unités de repérage			12				
Commentaire sur le local			Néant				

120 SALLE DE REUNION (18ème)							
N°	Zone	Unité de repérage	Substrat	Revêtement apparent	Localisation	Résultats (mg/cm²)	Observations
18595	A	Mur	Plâtre	Peinture	C	0,06	
18596					MD	0,07	
18603	A	Porte Dormant	Métal	Peinture	C	0,09	
18604					MD	0,07	
18605	A	Porte Ouvrant	Métal	Peinture	C	0,09	
18606					MD	0,17	
18597	B	Mur	Plâtre	Peinture	C	0,06	
18598					MD	0,1	
18599	C	Mur	Plâtre	Peinture	C	0,05	
18600					MD	0,08	
18607	C	Porte Dormant	Métal	Peinture	C	0,15	
18608					MD	0,06	
18609	C	Porte Ouvrant	Métal	Peinture	C	0,04	
18610					MD	0,08	
18601	D	Mur	Plâtre	Peinture	C	0,25	
18602					MD	0,1	
18611	Plafond	Plafond	Béton	Peinture	C	0,07	
18612					MD	0,08	
	Plafond	Plafond	Faux-plafond				Non peint
18613	Sol	Sol		Dalles de sol	C	0,08	
18614					MD	0,12	
	Toutes zones	Plinthes	Boit brut				Bois brut
Nombre total d'unités de repérage		12					
Commentaire sur le local		Néant					

ASCENSEUR 1 (18ème)							
N°	Zone	Unité de repérage	Substrat	Revêtement apparent	Localisation	Résultats (mg/cm²)	Observations
18615	A	Mur	Métal	Peinture	C	0,1	
18616					MD	0,04	

N°	Zone	Unité de repérage	Substrat	Revêtement apparent	Localisation	Résultats (mg/cm²)	Observations
18627	A	Porte Dormant	Métal	Peinture	C	0,1	
18628					MD	0,06	
18629	A	Porte Ouvrant	Métal	Peinture	C	0,13	
18630					MD	0,05	
18623	A	Porte coupe-feu Dormant	Métal	Peinture	C	0,22	
18624					MD	0,1	
18625	A	Porte coupe-feu Ouvrant	Métal	Peinture	C	0,11	
18626					MD	0,09	
18617	B	Mur	Métal	Peinture	C	0,06	
18618					MD	0,07	
18619	C	Mur	Métal	Peinture	C	0,24	
18620					MD	0,27	
18621	D	Mur	Métal	Peinture	C	0,08	
18622					MD	0,1	
18631	Plafond	Plafond	Métal	Peinture	C	0,03	
18632					MD	0,07	
	Sol	Sol	Métal				Non peint
Nombre total d'unités de repérage			10				
Commentaire sur le local			Néant				

ASCENSEUR 2 (18ème)							
N°	Zone	Unité de repérage	Substrat	Revêtement apparent	Localisation	Résultats (mg/cm²)	Observations
18633	A	Mur	Métal	Peinture	C	0,17	
18634					MD	0,11	
18645	A	Porte Dormant	Métal	Peinture	C	0,09	
18646					MD	0,05	
18647	A	Porte Ouvrant	Métal	Peinture	C	0,05	
18648					MD	0,1	
18641	A	Porte coupe-feu Dormant	Métal	Peinture	C	0,03	
18642					MD	0,04	
18643	A	Porte coupe-feu Ouvrant	Métal	Peinture	C	0,07	
18644					MD	0,07	
18635	B	Mur	Métal	Peinture	C	0,11	
18636					MD	0,23	
18637	C	Mur	Métal	Peinture	C	0,06	
18638					MD	0,1	
18639	D	Mur	Métal	Peinture	C	0,11	
18640					MD	0,06	
18649	Plafond	Plafond	Métal	Peinture	C	0,05	
18650					MD	0,16	
	Sol	Sol	Métal				Non peint
Nombre total d'unités de repérage			10				
Commentaire sur le local			Néant				

Plomb

ASCENSEUR 3 (18ème)							
N°	Zone	Unité de repérage	Substrat	Revêtement apparent	Localisation	Résultats (mg/cm²)	Observations
18651	A	Mur	Métal	Peinture	C	0,15	
18652					MD	0,05	
18663	A	Porte Dormant	Métal	Peinture	C	0,05	
18664					MD	0,09	
18665	A	Porte Ouvrant	Métal	Peinture	C	0,08	
18666					MD	0,05	
18659	A	Porte coupe-feu Dormant	Métal	Peinture	C	0,07	
18660					MD	0,11	
18661	A	Porte coupe-feu Ouvrant	Métal	Peinture	C	0,23	
18662					MD	0,07	
18653	B	Mur	Métal	Peinture	C	0,07	
18654					MD	0,12	
18655	C	Mur	Métal	Peinture	C	0,11	
18656					MD	0,05	
18657	D	Mur	Métal	Peinture	C	0,07	
18658					MD	0,1	
18667	Plafond	Plafond	Métal	Peinture	C	0,06	
18668					MD	0,08	
	Sol	Sol	Métal				Non peint
Nombre total d'unités de repérage			10				
Commentaire sur le local			Néant				

ASCENSEUR 4 (18ème)							
N°	Zone	Unité de repérage	Substrat	Revêtement apparent	Localisation	Résultats (mg/cm²)	Observations
18669	A	Mur	Métal	Peinture	C	0,02	
18670					MD	0,08	
18681	A	Porte Dormant	Métal	Peinture	C	0,05	
18682					MD	0,1	
18683	A	Porte Ouvrant	Métal	Peinture	C	0,11	
18684					MD	0,11	
18677	A	Porte coupe-feu Dormant	Métal	Peinture	C	0,04	
18678					MD	0,07	
18679	A	Porte coupe-feu Ouvrant	Métal	Peinture	C	0,17	
18680					MD	0,07	
18671	B	Mur	Métal	Peinture	C	0,1	
18672					MD	0,06	
18673	C	Mur	Métal	Peinture	C	0,07	
18674					MD	0,19	
18675	D	Mur	Métal	Peinture	C	0,25	
18676					MD	0,05	
18685	Plafond	Plafond	Métal	Peinture	C	0,04	

Plomb

N°	Zone	Unité de repérage	Substrat	Revêtement apparent	Localisation	Résultats (mg/cm²)	Observations
18686					MD	0,07	
	Sol	Sol	Métal				Non peint
Nombre total d'unités de repérage		10					
Commentaire sur le local		Néant					

MONTE-CHARGE (18ème)							
N°	Zone	Unité de repérage	Substrat	Revêtement apparent	Localisation	Résultats (mg/cm²)	Observations
18687	A	Mur	Métal	Peinture	C	0,02	
18688					MD	0,06	
18699	A	Porte Dormant	Métal	Peinture	C	0,1	
18700					MD	0,04	
18701	A	Porte Ouvrant	Métal	Peinture	C	0,1	
18702					MD	0,08	
18695	A	Porte coupe-feu Dormant	Métal	Peinture	C	0,09	
18696					MD	0,05	
18697	A	Porte coupe-feu Ouvrant	Métal	Peinture	C	0,1	
18698					MD	0,08	
18689	B	Mur	Métal	Peinture	C	0,02	
18690					MD	0,08	
18691	C	Mur	Métal	Peinture	C	0,07	
18692					MD	0,06	
18693	D	Mur	Métal	Peinture	C	0,04	
18694					MD	0,03	
18703	Plafond	Plafond	Métal	Peinture	C	0,09	
18704					MD	0,08	
	Sol	Sol	Métal				Non peint
Nombre total d'unités de repérage		10					
Commentaire sur le local		Néant					

SAS ESCALIER 2 (18ème)							
N°	Zone	Unité de repérage	Substrat	Revêtement apparent	Localisation	Résultats (mg/cm²)	Observations
18705	A	Mur	Plâtre	Peinture	C	0,04	
18706					MD	0,07	
18713	A	Porte Dormant	Métal	Peinture	C	0,09	
18714					MD	0,08	
18715	A	Porte Ouvrant	Métal	Peinture	C	0,07	
18716					MD	0,13	
18707	B	Mur	Plâtre	Peinture	C	0,09	
18708					MD	0,06	
18709	C	Mur	Plâtre	Peinture	C	0,1	

N°	Zone	Unité de repérage	Substrat	Revêtement apparent	Localisation	Résultats (mg/cm²)	Observations
18710					MD	0,07	
18717	C	Porte Dormant	Métal	Peinture	C	0,06	
18718					MD	0,05	
18719	C	Porte Ouvrant	Métal	Peinture	C	0,06	
18720					MD	0,14	
18711	D	Mur	Plâtre	Peinture	C	0,06	
18712					MD	0,08	
18721	Plafond	Plafond	Béton	Peinture	C	0,05	
18722					MD	0,05	
18723	Sol	Sol		Dalles de sol	C	0,08	
18724					MD	0,27	
Nombre total d'unités de repérage			10				
Commentaire sur le local			Néant				

ESCALIER 2 (18ème)							
N°	Zone	Unité de repérage	Substrat	Revêtement apparent	Localisation	Résultats (mg/cm²)	Observations
18725	A	Mur	Plâtre	Peinture	C	0,13	
18726					MD	0,04	
18733	A	Porte Dormant	Métal	Peinture	C	0,08	
18734					MD	0,09	
18735	A	Porte Ouvrant	Métal	Peinture	C	0,07	
18736					MD	0,07	
18727	B	Mur	Plâtre	Peinture	C	0,24	
18728					MD	0,07	
18729	C	Mur	Plâtre	Peinture	C	0,04	
18730					MD	0,09	
18731	D	Mur	Plâtre	Peinture	C	0,06	
18732					MD	0,07	
18743	Escalier	Contre-marches	Dalles de sol		C	0,19	
18744					MD	0,05	
18737	Escalier	Garde corps	Métal	Peinture	C	0,26	
18738					MD	0,05	
18739	Escalier	Main-courante	Métal	Peinture	C	0,08	
18740					MD	0,08	
18741	Escalier	Marches		Dalle de sol	C	0,09	
18742					MD	0,07	
	Escalier	Nez de marches	Revêtement plastique collé				Non peint
18745	Plafond	Plafond	Plâtre	Peinture	C	0,08	
18746					MD	0,06	
Nombre total d'unités de repérage			12				
Commentaire sur le local			Néant				

SANITAIRES FEMMES 2 (18ème)

N°	Zone	Unité de repérage	Substrat	Revêtement apparent	Localisation	Résultats (mg/cm²)	Observations
	A	Mur	Faïence				Non peint
	A	Porte Dormant	PVC				PVC
18747	A	Porte Ouvrant	Bois	Peinture	C	0,09	
18748					MD	0,26	
	B	Mur	Faïence				Non peint
	C	Mur	Faïence				Non peint
	D	Mur	Faïence				Non peint
	E	Mur	Faïence				Non peint
	F	Mur	Faïence				Non peint
	G	Mur	Faïence				Non peint
18749	Plafond	Plafond	Béton	Peinture	C	0,05	
18750					MD	0,08	
	Plafond	Plafond	Faux-plafond				Non peint
18751	Réseau horizontal	Conduit de fluide	Métal	Peinture	C	0,1	
18752					MD	0,06	
Nombre total d'unités de repérage		12					
Commentaire sur le local		Néant					

SANITAIRES HOMMES 2 (18ème)							
N°	Zone	Unité de repérage	Substrat	Revêtement apparent	Localisation	Résultats (mg/cm²)	Observations
	A	Mur	Faïence				Non peint
	A	Porte Dormant	PVC				PVC
18753	A	Porte Ouvrant	Bois	Peinture	C	0,22	
18754					MD	0,09	
	B	Mur	Faïence				Non peint
	C	Mur	Faïence				Non peint
	D	Mur	Faïence				Non peint
	E	Mur	Faïence				Non peint
	F	Mur	Faïence				Non peint
	G	Mur	Faïence				Non peint
18755	Plafond	Plafond	Béton	Peinture	C	0,1	
18756					MD	0,06	
	Plafond	Plafond	Faux-plafond				Non peint
18757	Réseau horizontal	Conduit de fluide	Métal	Peinture	C	0,03	
18758					MD	0,07	
Nombre total d'unités de repérage		12					
Commentaire sur le local		Néant					

COULOIR (18ème)

Plomb

N°	Zone	Unité de repérage	Substrat	Revêtement apparent	Localisation	Résultats (mg/cm²)	Observations
18759	Murs ASC1/ ASC2	Coffrage horizontal	Métal	Peinture	C	0,07	
18760					MD	0,11	
18779	Murs ASC1/ ASC2	Porte Dormant	Métal	Peinture	C	0,07	
18780					MD	0,07	
18781	Murs ASC1/ ASC2	Porte Ouvrant	Métal	Peinture	C	0,06	
18782					MD	0,11	
18771	Murs ASC1/ ASC2	Porte coupe-feu Dormant	Métal	Peinture	C	0,1	
18772					MD	0,15	
18773	Murs ASC1/ ASC2	Porte coupe-feu Ouvrant	Métal	Peinture	C	0,08	
18774					MD	0,09	
18761	Murs ASC3 / ASC4 / monte charge / 130 Local Technique	Coffrage horizontal	Métal	Peinture	C	0,05	
18762					MD	0,15	
18783	Murs ASC3 / ASC4 / monte charge / 130 Local Technique	Porte Dormant	Métal	Peinture	C	0,22	
18784					MD	0,07	
18785	Murs ASC3 / ASC4 / monte charge / 130 Local Technique	Porte Ouvrant	Métal	Peinture	C	0,1	
18786					MD	0,02	
18775	Murs ASC3 / ASC4 / monte charge / 130 Local Technique	Porte coupe-feu Dormant	Métal	Peinture	C	0,04	
18776					MD	0,09	
18777	Murs ASC3 / ASC4 / monte charge / 130 Local Technique	Porte coupe-feu Ouvrant	Métal	Peinture	C	0,27	
18778					MD	0,27	
	Murs bureaux	Porte Dormant	Boit brut				Bois brut
18787	Murs bureaux	Porte Ouvrant	Bois	Peinture	C	0,04	
18788					MD	0,1	
18763	Murs ESC1 / photocopieurs & stock	Coffrage horizontal	Métal	Peinture	C	0,12	
18764					MD	0,05	
18789	Murs ESC1 / photocopieurs & stock	Porte Dormant	Métal	Peinture	C	0,1	
18790					MD	0,17	
18791	Murs ESC1 / photocopieurs & stock	Porte Ouvrant	Métal	Peinture	C	0,07	
18792					MD	0,08	
18765	Murs ESC2 / SAS2	Coffrage horizontal	Métal	Peinture	C	0,08	
18766					MD	0,06	
18793	Murs ESC2 / SAS2	Porte Dormant	Métal	Peinture	C	0,09	
18794					MD	0,08	
18795	Murs ESC2 / SAS2	Porte Ouvrant	Métal	Peinture	C	0,04	
18796					MD	0,08	
18767	Murs Sanitaires	Coffrage horizontal	Métal	Peinture	C	0,05	
18768					MD	0,1	
	Murs Sanitaires	Porte Dormant	PVC				PVC
18797	Murs Sanitaires	Porte Ouvrant	Bois	Peinture	C	0,05	
18798					MD	0,15	
18769	Murs sanitaires / GB6 / GB7 / 107 / GB4 / GB5	Coffrage horizontal	Métal	Peinture	C	0,05	
18770					MD	0,11	
	Murs sanitaires / GB6 / GB7 / 107 / GB4 / GB5	Porte Dormant	PVC				PVC

Plomb

N°	Zone	Unité de repérage	Substrat	Revêtement apparent	Localisation	Résultats (mg/cm²)	Observations
18799	Murs sanitaires / GB6 / GB7 / 107 / GB4 / GB5	Porte Ouvrant	Bois	Peinture	C	0,05	
18800					MD	0,21	
18801	Plafond	Faux plafond	Métal	Peinture	C	0,13	
18802					MD	0,09	
18803	Plafond	Plafond	Béton	Peinture	C	0,09	
18804					MD	0,05	
18805	Sol	Sol	Linoléum		C	0,09	
18806					MD	0,09	
18813	Toutes zones	Murs ASC1/ ASC2	Métal	Peinture	C	0,03	
18814					MD	0,11	
18815	Toutes zones	Murs ASC3 / ASC4 / monte charge / 130 Local Technique	Métal	Peinture	C	0,05	
18816					MD	0,05	
18807	Toutes zones	Murs bureaux	Plâtre	Peinture	C	0,09	
18808					MD	0,05	
18811	Toutes zones	Murs ESC1 / photocopieurs & stock	Béton + enduit	Peinture	C	0,23	
18812					MD	0,09	
18817	Toutes zones	Murs ESC2 / SAS2	Béton + enduit	Peinture	C	0,1	
18818					MD	0,06	
18819	Toutes zones	Murs Sanitaires	Béton + enduit	Peinture	C	0,12	
18820					MD	0,06	
18809	Toutes zones	Murs sanitaires / GB6 / GB7 / 107 / GB4 / GB5	Plâtre	Peinture	C	0,06	
18810					MD	0,11	
	Toutes zones	Plinthes	Boit brut				Bois brut
Nombre total d'unités de repérage		35					
Commentaire sur le local		Néant					

EXTERIEURS (18ème)							
N°	Zone	Unité de repérage	Substrat	Revêtement apparent	Localisation	Résultats (mg/cm²)	Observations
	Façade	Fenêtres Ouvrant	Aluminium	Peinture			Elément postérieur à 1949
	Façade	Fenêtres Allège de fenêtre	Béton				Non peint
	Façade	Fenêtres Dormant	Aluminium	Peinture			Elément postérieur à 1949
	Façade	Murs	Béton + enduit				Non peint
	Façade	Poteaux	Béton + enduit				Non peint
Nombre total d'unités de repérage		5					
Commentaire sur le local		Néant					

4 (18ème)							
N°	Zone	Unité de repérage	Substrat	Revêtement apparent	Localisation	Résultats (mg/cm²)	Observations
18821	A	Mur	Plâtre	Peinture	C	0,16	

N°	Zone	Unité de repérage	Substrat	Revêtement apparent	Localisation	Résultats (mg/cm²)	Observations
18822					MD	0,06	
	A	Porte Dormant	Boit brut				Bois brut
	A	Porte Dormant	Boit brut				Bois brut
18829	A	Porte Ouvrant	Bois	Peinture	C	0,06	
18830					MD	0,07	
18831	A	Porte Ouvrant	Bois	Peinture	C	0,05	
18832					MD	0,12	
18823	B	Mur	Plâtre	Peinture	C	0,08	
18824					MD	0,27	
18825	C	Mur	Plâtre	Peinture	C	0,05	
18826					MD	0,22	
	D	Fenêtre Ouvrant	Aluminium	Peinture			Elément postérieur à 1949
	D	Fenêtre Ouvrant	Aluminium	Peinture			Elément postérieur à 1949
	D	Fenêtre Ouvrant	Aluminium	Peinture			Elément postérieur à 1949
	D	Fenêtre Ouvrant	Aluminium	Peinture			Elément postérieur à 1949
18833	D	Fenêtre Allège de fenêtre	Plâtre	Peinture	C	0,07	
18834					MD	0,08	
18835	D	Fenêtre Allège de fenêtre	Plâtre	Peinture	C	0,08	
18836					MD	0,11	
18837	D	Fenêtre Allège de fenêtre	Plâtre	Peinture	C	0,11	
18838					MD	0,08	
18839	D	Fenêtre Allège de fenêtre	Plâtre	Peinture	C	0,04	
18840					MD	0,25	
	D	Fenêtre Dormant	Aluminium	Peinture			Elément postérieur à 1949
	D	Fenêtre Dormant	Aluminium	Peinture			Elément postérieur à 1949
	D	Fenêtre Dormant	Aluminium	Peinture			Elément postérieur à 1949
	D	Fenêtre Dormant	Aluminium	Peinture			Elément postérieur à 1949
18827	D	Mur	Plâtre	Peinture	C	0,05	
18828					MD	0,11	
18841	Plafond	Plafond	Béton	Peinture	C	0,1	
18842					MD	0,05	
	Plafond	Plafond	Faux-plafond				Non peint
18843	Sol	Sol		Dalles de sol	C	0,06	
18844					MD	0,08	
	Toutes zones	Plinthes	Boit brut				Bois brut

Nombre total d'unités de repérage	24
Commentaire sur le local	Néant

8 (18ème)							
N°	Zone	Unité de repérage	Substrat	Revêtement apparent	Localisation	Résultats (mg/cm²)	Observations
18845	A	Mur	Plâtre	Peinture	C	0,18	
18846					MD	0,09	

Plomb

N°	Zone	Unité de repérage	Substrat	Revêtement apparent	Localisation	Résultats (mg/cm²)	Observations
	A	Porte Dormant	Boit brut				Bois brut
18853	A	Porte Ouvrant	Bois	Peinture	C	0,1	
18854					MD	0,1	
18847	B	Mur	Plâtre	Peinture	C	0,09	
18848					MD	0,19	
	C	Fenêtre Ouvrant	Aluminium	Peinture			Elément postérieur à 1949
	C	Fenêtre Ouvrant	Aluminium	Peinture			Elément postérieur à 1949
18855	C	Fenêtre Allège de fenêtre	Plâtre	Peinture	C	0,06	
18856					MD	0,09	
18857	C	Fenêtre Allège de fenêtre	Plâtre	Peinture	C	0,09	
18858					MD	0,1	
	C	Fenêtre Dormant	Aluminium	Peinture			Elément postérieur à 1949
	C	Fenêtre Dormant	Aluminium	Peinture			Elément postérieur à 1949
18849	C	Mur	Plâtre	Peinture	C	0,24	
18850					MD	0,11	
18851	D	Mur	Plâtre	Peinture	C	0,05	
18852					MD	0,09	
18859	Plafond	Plafond	Béton	Peinture	C	0,07	
18860					MD	0,09	
	Plafond	Plafond	Faux-plafond				Non peint
18861	Sol	Sol		Dalles de sol	C	0,04	
18862					MD	0,11	
	Toutes zones	Plinthes	Boit brut				Bois brut
Nombre total d'unités de repérage		16					
Commentaire sur le local		Néant					

11 (18ème)							
N°	Zone	Unité de repérage	Substrat	Revêtement apparent	Localisation	Résultats (mg/cm²)	Observations
18863	A	Mur	Plâtre	Peinture	C	0,09	
18864					MD	0,11	
	A	Porte Dormant	Boit brut				Bois brut
18871	A	Porte Ouvrant	Bois	Peinture	C	0,09	
18872					MD	0,07	
18865	B	Mur	Plâtre	Peinture	C	0,05	
18866					MD	0,04	
	C	Fenêtre Ouvrant	Aluminium	Peinture			Elément postérieur à 1949
	C	Fenêtre Ouvrant	Aluminium	Peinture			Elément postérieur à 1949
	C	Fenêtre Ouvrant	Aluminium	Peinture			Elément postérieur à 1949
18873	C	Fenêtre Allège de fenêtre	Plâtre	Peinture	C	0,05	
18874					MD	0,04	
18875	C	Fenêtre Allège de fenêtre	Plâtre	Peinture	C	0,04	
18876					MD	0,04	

Plomb

N°	Zone	Unité de repérage	Substrat	Revêtement apparent	Localisation	Résultats (mg/cm²)	Observations
18877	C	Fenêtre Allège de fenêtre	Plâtre	Peinture	C	0,04	
18878					MD	0,23	
	C	Fenêtre Dormant	Aluminium	Peinture			Elément postérieur à 1949
	C	Fenêtre Dormant	Aluminium	Peinture			Elément postérieur à 1949
	C	Fenêtre Dormant	Aluminium	Peinture			Elément postérieur à 1949
18867	C	Mur	Plâtre	Peinture	C	0,06	
18868					MD	0,07	
18869	D	Mur	Plâtre	Peinture	C	0,09	
18870					MD	0,07	
18879	Plafond	Plafond	Béton	Peinture	C	0,05	
18880					MD	0,09	
	Plafond	Plafond	Faux-plafond				Non peint
18881	Sol	Sol		Dalles de sol	C	0,1	
18882					MD	0,1	
	Toutes zones	Plinthes	Boit brut				Bois brut

Nombre total d'unités de repérage

19

Commentaire sur le local

Néant

14 (18ème)

N°	Zone	Unité de repérage	Substrat	Revêtement apparent	Localisation	Résultats (mg/cm²)	Observations
18883	A	Mur	Plâtre	Peinture	C	0,08	
18884					MD	0,11	
	A	Porte Dormant	Boit brut				Bois brut
18891	A	Porte Ouvrant	Bois	Peinture	C	0,08	
18892					MD	0,1	
18885	B	Mur	Plâtre	Peinture	C	0,1	
18886					MD	0,08	
	C	Fenêtre Ouvrant	Aluminium	Peinture			Elément postérieur à 1949
	C	Fenêtre Ouvrant	Aluminium	Peinture			Elément postérieur à 1949
	C	Fenêtre Ouvrant	Aluminium	Peinture			Elément postérieur à 1949
18893	C	Fenêtre Allège de fenêtre	Plâtre	Peinture	C	0,08	
18894					MD	0,07	
18895	C	Fenêtre Allège de fenêtre	Plâtre	Peinture	C	0,07	
18896					MD	0,1	
18897	C	Fenêtre Allège de fenêtre	Plâtre	Peinture	C	0,02	
18898					MD	0,11	
	C	Fenêtre Dormant	Aluminium	Peinture			Elément postérieur à 1949
	C	Fenêtre Dormant	Aluminium	Peinture			Elément postérieur à 1949
	C	Fenêtre Dormant	Aluminium	Peinture			Elément postérieur à 1949
18887	C	Mur	Plâtre	Peinture	C	0,06	
18888					MD	0,08	
18889	D	Mur	Plâtre	Peinture	C	0,22	

Plomb

N°	Zone	Unité de repérage	Substrat	Revêtement apparent	Localisation	Résultats (mg/cm²)	Observations
18890					MD	0,16	
18899	Plafond	Plafond	Béton	Peinture	C	0,09	
18900					MD	0,21	
	Plafond	Plafond	Faux-plafond				Non peint
18901	Sol	Sol		Dalles de sol	C	0,05	
18902					MD	0,04	
	Toutes zones	Plinthes	Boit brut				Bois brut
Nombre total d'unités de repérage		19					
Commentaire sur le local		Néant					

16 (18ème)							
N°	Zone	Unité de repérage	Substrat	Revêtement apparent	Localisation	Résultats (mg/cm²)	Observations
18903	A	Mur	Plâtre	Peinture	C	0,04	
18904					MD	0,06	
	A	Porte Dormant	Boit brut				Bois brut
18911	A	Porte Ouvrant	Bois	Peinture	C	0,09	
18912					MD	0,07	
18905	B	Mur	Plâtre	Peinture	C	0,07	
18906					MD	0,07	
	C	Fenêtre Ouvrant	Aluminium	Peinture			Elément postérieur à 1949
	C	Fenêtre Ouvrant	Aluminium	Peinture			Elément postérieur à 1949
18913	C	Fenêtre Allège de fenêtre	Plâtre	Peinture	C	0,05	
18914					MD	0,03	
18915	C	Fenêtre Allège de fenêtre	Plâtre	Peinture	C	0,17	
18916					MD	0,02	
	C	Fenêtre Dormant	Aluminium	Peinture			Elément postérieur à 1949
	C	Fenêtre Dormant	Aluminium	Peinture			Elément postérieur à 1949
18907	C	Mur	Plâtre	Peinture	C	0,08	
18908					MD	0,06	
18909	D	Mur	Plâtre	Peinture	C	0,09	
18910					MD	0,05	
18917	Plafond	Plafond	Béton	Peinture	C	0,04	
18918					MD	0,1	
	Plafond	Plafond	Faux-plafond				Non peint
18919	Sol	Sol		Dalles de sol	C	0,11	
18920					MD	0,07	
	Toutes zones	Plinthes	Boit brut				Bois brut
Nombre total d'unités de repérage		16					
Commentaire sur le local		Néant					

19 (18ème)

Plomb

N°	Zone	Unité de repérage	Substrat	Revêtement apparent	Localisation	Résultats (mg/cm²)	Observations
18921	A	Mur	Plâtre	Peinture	C	0,08	
18922					MD	0,2	
	A	Porte Dormant	Boit brut				Bois brut
18929	A	Porte Ouvrant	Bois	Peinture	C	0,02	
18930					MD	0,11	
18923	B	Mur	Plâtre	Peinture	C	0,09	
18924					MD	0,05	
	C	Fenêtre Ouvrant	Aluminium	Peinture			Elément postérieur à 1949
	C	Fenêtre Ouvrant	Aluminium	Peinture			Elément postérieur à 1949
	C	Fenêtre Ouvrant	Aluminium	Peinture			Elément postérieur à 1949
18931	C	Fenêtre Allège de fenêtre	Plâtre	Peinture	C	0,18	
18932					MD	0,04	
18933	C	Fenêtre Allège de fenêtre	Plâtre	Peinture	C	0,07	
18934					MD	0,21	
18935	C	Fenêtre Allège de fenêtre	Plâtre	Peinture	C	0,05	
18936					MD	0,09	
	C	Fenêtre Dormant	Aluminium	Peinture			Elément postérieur à 1949
	C	Fenêtre Dormant	Aluminium	Peinture			Elément postérieur à 1949
	C	Fenêtre Dormant	Aluminium	Peinture			Elément postérieur à 1949
18925	C	Mur	Plâtre	Peinture	C	0,06	
18926					MD	0,07	
18927	D	Mur	Plâtre	Peinture	C	0,09	
18928					MD	0,09	
18937	Plafond	Plafond	Béton	Peinture	C	0,04	
18938					MD	0,07	
	Plafond	Plafond	Faux-plafond				Non peint
18939	Sol	Sol		Dalles de sol	C	0,09	
18940					MD	0,07	
	Toutes zones	Plinthes	Boit brut				Bois brut

Nombre total d'unités de repérage	19
Commentaire sur le local	Néant

22 (18ème)							
N°	Zone	Unité de repérage	Substrat	Revêtement apparent	Localisation	Résultats (mg/cm²)	Observations
18941	A	Mur	Plâtre	Peinture	C	0,04	
18942					MD	0,12	
	A	Porte Dormant	Boit brut				Bois brut
18949	A	Porte Ouvrant	Bois	Peinture	C	0,06	
18950					MD	0,09	
18943	B	Mur	Plâtre	Peinture	C	0,06	
18944					MD	0,09	
	C	Fenêtre Ouvrant	Aluminium	Peinture			Elément postérieur à 1949

Plomb

N°	Zone	Unité de repérage	Substrat	Revêtement apparent	Localisation	Résultats (mg/cm²)	Observations
	C	Fenêtre Ouvrant	Aluminium	Peinture			Elément postérieur à 1949
	C	Fenêtre Ouvrant	Aluminium	Peinture			Elément postérieur à 1949
18951	C	Fenêtre Allège de fenêtre	Plâtre	Peinture	C	0,1	
18952					MD	0,05	
18953	C	Fenêtre Allège de fenêtre	Plâtre	Peinture	C	0,1	
18954					MD	0,27	
18955	C	Fenêtre Allège de fenêtre	Plâtre	Peinture	C	0,09	
18956					MD	0,09	
	C	Fenêtre Dormant	Aluminium	Peinture			Elément postérieur à 1949
	C	Fenêtre Dormant	Aluminium	Peinture			Elément postérieur à 1949
	C	Fenêtre Dormant	Aluminium	Peinture			Elément postérieur à 1949
18945	C	Mur	Plâtre	Peinture	C	0,07	
18946					MD	0,06	
18947	D	Mur	Plâtre	Peinture	C	0,25	
18948					MD	0,07	
18957	Plafond	Plafond	Béton	Peinture	C	0,16	
18958					MD	0,05	
	Plafond	Plafond	Faux-plafond				Non peint
18959	Sol	Sol		Dalles de sol	C	0,06	
18960					MD	0,04	
	Toutes zones	Plinthes	Boit brut				Bois brut

Nombre total d'unités de repérage

19

Commentaire sur le local

Néant

26 (18ème)

N°	Zone	Unité de repérage	Substrat	Revêtement apparent	Localisation	Résultats (mg/cm²)	Observations
18961	A	Mur	Plâtre	Peinture	C	0,03	
18962					MD	0,04	
	A	Porte Dormant	Boit brut				Bois brut
18969	A	Porte Ouvrant	Bois	Peinture	C	0,14	
18970					MD	0,05	
18963	B	Mur	Plâtre	Peinture	C	0,04	
18964					MD	0,07	
	C	Fenêtre Ouvrant	Aluminium	Peinture			Elément postérieur à 1949
	C	Fenêtre Ouvrant	Aluminium	Peinture			Elément postérieur à 1949
	C	Fenêtre Ouvrant	Aluminium	Peinture			Elément postérieur à 1949
	C	Fenêtre Ouvrant	Aluminium	Peinture			Elément postérieur à 1949
18971	C	Fenêtre Allège de fenêtre	Plâtre	Peinture	C	0,06	
18972					MD	0,04	
18973	C	Fenêtre Allège de fenêtre	Plâtre	Peinture	C	0,04	
18974					MD	0,1	
18975	C	Fenêtre Allège de fenêtre	Plâtre	Peinture	C	0,06	

Plomb

N°	Zone	Unité de repérage	Substrat	Revêtement apparent	Localisation	Résultats (mg/cm²)	Observations
18976					MD	0,12	
18981	C	Fenêtre Allège de fenêtre	Plâtre	Peinture	C	0,07	
18982					MD	0,02	
	C	Fenêtre Dormant	Aluminium	Peinture			Elément postérieur à 1949
	C	Fenêtre Dormant	Aluminium	Peinture			Elément postérieur à 1949
	C	Fenêtre Dormant	Aluminium	Peinture			Elément postérieur à 1949
	C	Fenêtre Dormant	Aluminium	Peinture			Elément postérieur à 1949
18965	C	Mur	Plâtre	Peinture	C	0,08	
18966					MD	0,07	
18967	D	Mur	Plâtre	Peinture	C	0,06	
18968					MD	0,06	
18977	Plafond	Plafond	Béton	Peinture	C	0,16	
18978					MD	0,06	
	Plafond	Plafond	Faux-plafond				Non peint
18979	Sol	Sol		Dalles de sol	C	0,21	
18980					MD	0,06	
	Toutes zones	Plinthes	Boit brut				Bois brut
Nombre total d'unités de repérage		22					
Commentaire sur le local		Néant					

28 (18ème)							
N°	Zone	Unité de repérage	Substrat	Revêtement apparent	Localisation	Résultats (mg/cm²)	Observations
18983	A	Mur	Plâtre	Peinture	C	0,06	
18984					MD	0,07	
	A	Porte Dormant	Boit brut				Bois brut
18991	A	Porte Ouvrant	Bois	Peinture	C	0,08	
18992					MD	0,06	
18985	B	Mur	Plâtre	Peinture	C	0,04	
18986					MD	0,03	
	C	Fenêtre Ouvrant	Aluminium	Peinture			Elément postérieur à 1949
	C	Fenêtre Ouvrant	Aluminium	Peinture			Elément postérieur à 1949
18993	C	Fenêtre Allège de fenêtre	Plâtre	Peinture	C	0,05	
18994					MD	0,13	
18995	C	Fenêtre Allège de fenêtre	Plâtre	Peinture	C	0,09	
18996					MD	0,02	
	C	Fenêtre Dormant	Aluminium	Peinture			Elément postérieur à 1949
	C	Fenêtre Dormant	Aluminium	Peinture			Elément postérieur à 1949
18987	C	Mur	Plâtre	Peinture	C	0,08	
18988					MD	0,23	
18989	D	Mur	Plâtre	Peinture	C	0,1	
18990					MD	0,11	
18997	Plafond	Plafond	Béton	Peinture	C	0,26	

Plomb

N°	Zone	Unité de repérage	Substrat	Revêtement apparent	Localisation	Résultats (mg/cm²)	Observations
18998					MD	0,06	
	Plafond	Plafond	Faux-plafond				Non peint
18999	Sol	Sol		Dalles de sol	C	0,05	
19000					MD	0,11	
	Toutes zones	Plinthes	Boit brut				Bois brut
Nombre total d'unités de repérage		16					
Commentaire sur le local		Néant					

31 (18ème)							
N°	Zone	Unité de repérage	Substrat	Revêtement apparent	Localisation	Résultats (mg/cm²)	Observations
19001	A	Mur	Plâtre	Peinture	C	0,15	
19002					MD	0,03	
	A	Porte Dormant	Boit brut				Bois brut
19009	A	Porte Ouvrant	Bois	Peinture	C	0,07	
19010					MD	0,07	
19003	B	Mur	Plâtre	Peinture	C	0,04	
19004					MD	0,07	
	C	Fenêtre Ouvrant	Aluminium	Peinture			Elément postérieur à 1949
	C	Fenêtre Ouvrant	Aluminium	Peinture			Elément postérieur à 1949
	C	Fenêtre Ouvrant	Aluminium	Peinture			Elément postérieur à 1949
19011	C	Fenêtre Allège de fenêtre	Plâtre	Peinture	C	0,11	
19012					MD	0,19	
19013	C	Fenêtre Allège de fenêtre	Plâtre	Peinture	C	0,07	
19014					MD	0,08	
19015	C	Fenêtre Allège de fenêtre	Plâtre	Peinture	C	0,08	
19016					MD	0,09	
	C	Fenêtre Dormant	Aluminium	Peinture			Elément postérieur à 1949
	C	Fenêtre Dormant	Aluminium	Peinture			Elément postérieur à 1949
	C	Fenêtre Dormant	Aluminium	Peinture			Elément postérieur à 1949
19005	C	Mur	Plâtre	Peinture	C	0,06	
19006					MD	0,09	
19007	D	Mur	Plâtre	Peinture	C	0,09	
19008					MD	0,08	
19017	Plafond	Plafond	Béton	Peinture	C	0,1	
19018					MD	0,19	
	Plafond	Plafond	Faux-plafond				Non peint
19019	Sol	Sol		Dalles de sol	C	0,17	
19020					MD	0,1	
	Toutes zones	Plinthes	Boit brut				Bois brut
Nombre total d'unités de repérage		19					
Commentaire sur le local		Néant					

Plomb

34 (18ème)

N°	Zone	Unité de repérage	Substrat	Revêtement apparent	Localisation	Résultats (mg/cm²)	Observations
19021	A	Mur	Plâtre	Peinture	C	0,11	
19022					MD	0,12	
	A	Porte Dormant	Boit brut				Bois brut
19029	A	Porte Ouvrant	Bois	Peinture	C	0,06	
19030					MD	0,14	
19023	B	Mur	Plâtre	Peinture	C	0,08	
19024					MD	0,13	
	C	Fenêtre Ouvrant	Aluminium	Peinture			Elément postérieur à 1949
	C	Fenêtre Ouvrant	Aluminium	Peinture			Elément postérieur à 1949
	C	Fenêtre Ouvrant	Aluminium	Peinture			Elément postérieur à 1949
19035	C	Fenêtre Allège de fenêtre	Plâtre		C	0,08	
19036					MD	0,23	
19031	C	Fenêtre Allège de fenêtre	Plâtre	Peinture	C	0,07	
19032					MD	0,11	
19033	C	Fenêtre Allège de fenêtre	Plâtre	Peinture	C	0,1	
19034					MD	0,04	
	C	Fenêtre Dormant	Aluminium	Peinture			Elément postérieur à 1949
	C	Fenêtre Dormant	Aluminium	Peinture			Elément postérieur à 1949
	C	Fenêtre Dormant	Aluminium	Peinture			Elément postérieur à 1949
19025	C	Mur	Plâtre	Peinture	C	0,28	
19026					MD	0,09	
19027	D	Mur	Plâtre	Peinture	C	0,13	
19028					MD	0,06	
19037	Plafond	Plafond	Béton	Peinture	C	0,08	
19038					MD	0,09	
	Plafond	Plafond	Faux-plafond				Non peint
19039	Sol	Sol		Dalles de sol	C	0,21	
19040					MD	0,07	
	Toutes zones	Plinthes	Boit brut				Bois brut

Nombre total d'unités de repérage	19
Commentaire sur le local	Néant

37 (18ème)

N°	Zone	Unité de repérage	Substrat	Revêtement apparent	Localisation	Résultats (mg/cm²)	Observations
19041	A	Mur	Plâtre	Peinture	C	0,23	
19042					MD	0,1	
	A	Porte Dormant	Boit brut				Bois brut
19049	A	Porte Ouvrant	Bois	Peinture	C	0,12	
19050					MD	0,06	
19043	B	Mur	Plâtre	Peinture	C	0,05	
19044					MD	0,27	

Plomb

N°	Zone	Unité de repérage	Substrat	Revêtement apparent	Localisation	Résultats (mg/cm²)	Observations
	C	Fenêtre Ouvrant	Aluminium	Peinture			Elément postérieur à 1949
	C	Fenêtre Ouvrant	Aluminium	Peinture			Elément postérieur à 1949
	C	Fenêtre Ouvrant	Aluminium	Peinture			Elément postérieur à 1949
19051	C	Fenêtre Allège de fenêtre	Plâtre	Peinture	C	0,17	
19052					MD	0,07	
19053	C	Fenêtre Allège de fenêtre	Plâtre	Peinture	C	0,06	
19054					MD	0,07	
19055	C	Fenêtre Allège de fenêtre	Plâtre	Peinture	C	0,05	
19056					MD	0,07	
	C	Fenêtre Dormant	Aluminium	Peinture			Elément postérieur à 1949
	C	Fenêtre Dormant	Aluminium	Peinture			Elément postérieur à 1949
	C	Fenêtre Dormant	Aluminium	Peinture			Elément postérieur à 1949
19045	C	Mur	Plâtre	Peinture	C	0,23	
19046					MD	0,05	
19047	D	Mur	Plâtre	Peinture	C	0,04	
19048					MD	0,12	
19057	Plafond	Plafond	Béton	Peinture	C	0,11	
19058					MD	0,05	
	Plafond	Plafond	Faux-plafond				Non peint
19059	Sol	Sol		Dalles de sol	C	0,08	
19060					MD	0,09	
	Toutes zones	Plinthes	Boit brut				Bois brut
Nombre total d'unités de repérage		19					
Commentaire sur le local		Néant					

39 (18ème)							
N°	Zone	Unité de repérage	Substrat	Revêtement apparent	Localisation	Résultats (mg/cm²)	Observations
19061	A	Mur	Plâtre	Peinture	C	0,1	
19062					MD	0,08	
	A	Porte Dormant	Boit brut				Bois brut
19069	A	Porte Ouvrant	Bois	Peinture	C	0,09	
19070					MD	0,15	
19063	B	Mur	Plâtre	Peinture	C	0,15	
19064					MD	0,07	
	C	Fenêtre Ouvrant	Aluminium	Peinture			Elément postérieur à 1949
	C	Fenêtre Ouvrant	Aluminium	Peinture			Elément postérieur à 1949
19071	C	Fenêtre Allège de fenêtre	Plâtre	Peinture	C	0,05	
19072					MD	0,05	
19073	C	Fenêtre Allège de fenêtre	Plâtre	Peinture	C	0,05	
19074					MD	0,07	
	C	Fenêtre Dormant	Aluminium	Peinture			Elément postérieur à 1949
	C	Fenêtre Dormant	Aluminium	Peinture			Elément postérieur à 1949

N°	Zone	Unité de repérage	Substrat	Revêtement apparent	Localisation	Résultats (mg/cm²)	Observations
19065	C	Mur	Plâtre	Peinture	C	0,06	
19066					MD	0,25	
19067	D	Mur	Plâtre	Peinture	C	0,11	
19068					MD	0,11	
19075	Plafond	Plafond	Béton	Peinture	C	0,22	
19076					MD	0,07	
	Plafond	Plafond	Faux-plafond				Non peint
19077	Sol	Sol		Dalles de sol	C	0,11	
19078					MD	0,08	
	Toutes zones	Plinthes	Boit brut				Bois brut
Nombre total d'unités de repérage			16				
Commentaire sur le local			Néant				

42 (18ème)							
N°	Zone	Unité de repérage	Substrat	Revêtement apparent	Localisation	Résultats (mg/cm²)	Observations
19079	A	Mur	Plâtre	Peinture	C	0,07	
19080					MD	0,16	
	A	Porte Dormant	Boit brut				Bois brut
19091	A	Porte Ouvrant	Bois	Peinture	C	0,06	
19092					MD	0,1	
19081	B	Mur	Plâtre	Peinture	C	0,11	
19082					MD	0,08	
19083	C	Mur	Plâtre	Peinture	C	0,07	
19084					MD	0,09	
	D	Fenêtre Ouvrant	Aluminium	Peinture			Elément postérieur à 1949
	D	Fenêtre Ouvrant	Aluminium	Peinture			Elément postérieur à 1949
	D	Fenêtre Ouvrant	Aluminium	Peinture			Elément postérieur à 1949
	D	Fenêtre Ouvrant	Aluminium	Peinture			Elément postérieur à 1949
19093	D	Fenêtre Allège de fenêtre	Plâtre	Peinture	C	0,11	
19094					MD	0,26	
19095	D	Fenêtre Allège de fenêtre	Plâtre	Peinture	C	0,07	
19096					MD	0,1	
19097	D	Fenêtre Allège de fenêtre	Plâtre	Peinture	C	0,05	
19098					MD	0,1	
19103	D	Fenêtre Allège de fenêtre	Plâtre	Peinture	C	0,05	
19104					MD	0,16	
	D	Fenêtre Dormant	Aluminium	Peinture			Elément postérieur à 1949
	D	Fenêtre Dormant	Aluminium	Peinture			Elément postérieur à 1949
	D	Fenêtre Dormant	Aluminium	Peinture			Elément postérieur à 1949
	D	Fenêtre Dormant	Aluminium	Peinture			Elément postérieur à 1949
19085	D	Mur	Plâtre	Peinture	C	0,06	
19086					MD	0,09	

Plomb

N°	Zone	Unité de repérage	Substrat	Revêtement apparent	Localisation	Résultats (mg/cm²)	Observations
19087	E	Mur	Plâtre	Peinture	C	0,27	
19088					MD	0,07	
19089	F	Mur	Plâtre	Peinture	C	0,11	
19090					MD	0,09	
19099	Plafond	Plafond	Béton	Peinture	C	0,02	
19100					MD	0,2	
	Plafond	Plafond	Faux-plafond				Non peint
19101	Sol	Sol		Dalles de sol	C	0,15	
19102					MD	0,1	
	Toutes zones	Plinthes	Boit brut				Bois brut

Nombre total d'unités de repérage	24
Commentaire sur le local	Néant

45 (18ème)							
N°	Zone	Unité de repérage	Substrat	Revêtement apparent	Localisation	Résultats (mg/cm²)	Observations
19105	A	Mur	Plâtre	Peinture	C	0,13	
19106					MD	0,05	
	A	Porte Dormant	Boit brut				Bois brut
19117	A	Porte Ouvrant	Bois	Peinture	C	0,05	
19118					MD	0,07	
19107	B	Mur	Plâtre	Peinture	C	0,06	
19108					MD	0,09	
19109	C	Mur	Plâtre	Peinture	C	0,11	
19110					MD	0,13	
	D	Fenêtre Ouvrant	Aluminium	Peinture			Elément postérieur à 1949
	D	Fenêtre Ouvrant	Aluminium	Peinture			Elément postérieur à 1949
19123	D	Fenêtre Allège de fenêtre	Plâtre	Peinture	C	0,11	
19124					MD	0,06	
19125	D	Fenêtre Allège de fenêtre	Plâtre	Peinture	C	0,06	
19126					MD	0,07	
	D	Fenêtre Dormant	Aluminium	Peinture			Elément postérieur à 1949
	D	Fenêtre Dormant	Aluminium	Peinture			Elément postérieur à 1949
19111	D	Mur	Plâtre	Peinture	C	0,09	
19112					MD	0,11	
19113	E	Mur	Plâtre	Peinture	C	0,08	
19114					MD	0,27	
19115	F	Mur	Plâtre	Peinture	C	0,11	
19116					MD	0,26	
19119	Plafond	Plafond	Béton	Peinture	C	0,05	
19120					MD	0,07	
	Plafond	Plafond	Faux-plafond				Non peint
19121	Sol	Sol		Dalles de sol	C	0,07	

Plomb

N°	Zone	Unité de repérage	Substrat	Revêtement apparent	Localisation	Résultats (mg/cm²)	Observations
19122					MD	0,11	
	Toutes zones	Plinthes	Boit brut				Bois brut
Nombre total d'unités de repérage		18					
Commentaire sur le local		Néant					

46 (18ème)

N°	Zone	Unité de repérage	Substrat	Revêtement apparent	Localisation	Résultats (mg/cm²)	Observations
19127	A	Mur	Plâtre	Peinture	C	0,06	
19128					MD	0,04	
	A	Porte Dormant	Boit brut				Bois brut
19135	A	Porte Ouvrant	Bois	Peinture	C	0,07	
19136					MD	0,26	
19129	B	Mur	Plâtre	Peinture	C	0,09	
19130					MD	0,1	
	C	Fenêtre Ouvrant	Aluminium	Peinture			Elément postérieur à 1949
	C	Fenêtre Ouvrant	Aluminium	Peinture			Elément postérieur à 1949
	C	Fenêtre Ouvrant	Aluminium	Peinture			Elément postérieur à 1949
	C	Fenêtre Ouvrant	Aluminium	Peinture			Elément postérieur à 1949
19137	C	Fenêtre Allège de fenêtre	Plâtre	Peinture	C	0,22	
19138					MD	0,22	
19139	C	Fenêtre Allège de fenêtre	Plâtre	Peinture	C	0,18	
19140					MD	0,19	
19141	C	Fenêtre Allège de fenêtre	Plâtre	Peinture	C	0,09	
19142					MD	0,15	
19143	C	Fenêtre Allège de fenêtre	Plâtre	Peinture	C	0,21	
19144					MD	0,09	
	C	Fenêtre Dormant	Aluminium	Peinture			Elément postérieur à 1949
	C	Fenêtre Dormant	Aluminium	Peinture			Elément postérieur à 1949
	C	Fenêtre Dormant	Aluminium	Peinture			Elément postérieur à 1949
	C	Fenêtre Dormant	Aluminium	Peinture			Elément postérieur à 1949
19131	C	Mur	Plâtre	Peinture	C	0,27	
19132					MD	0,18	
19133	D	Mur	Plâtre	Peinture	C	0,05	
19134					MD	0,06	
19145	Plafond	Plafond	Béton	Peinture	C	0,08	
19146					MD	0,12	
	Plafond	Plafond	Faux-plafond				Non peint
19147	Sol	Sol		Dalles de sol	C	0,11	
19148					MD	0,07	
	Toutes zones	Plinthes	Boit brut				Bois brut
Nombre total d'unités de repérage		22					

Plomb

Commentaire sur le local	Néant
--------------------------	-------

50 (18ème)

N°	Zone	Unité de repérage	Substrat	Revêtement apparent	Localisation	Résultats (mg/cm²)	Observations
19149	A	Mur	Plâtre	Peinture	C	0,11	
19150					MD	0,05	
	A	Porte Dormant	Boit brut				Bois brut
19157	A	Porte Ouvrant	Bois	Peinture	C	0,1	
19158					MD	0,07	
19151	B	Mur	Plâtre	Peinture	C	0,06	
19152					MD	0,07	
	C	Fenêtre Ouvrant	Aluminium	Peinture			Elément postérieur à 1949
	C	Fenêtre Ouvrant	Aluminium	Peinture			Elément postérieur à 1949
	C	Fenêtre Ouvrant	Aluminium	Peinture			Elément postérieur à 1949
	C	Fenêtre Ouvrant	Aluminium	Peinture			Elément postérieur à 1949
19159	C	Fenêtre Allège de fenêtre	Plâtre	Peinture	C	0,18	
19160					MD	0,23	
19161	C	Fenêtre Allège de fenêtre	Plâtre	Peinture	C	0,04	
19162					MD	0,11	
19163	C	Fenêtre Allège de fenêtre	Plâtre	Peinture	C	0,09	
19164					MD	0,1	
19165	C	Fenêtre Allège de fenêtre	Plâtre	Peinture	C	0,07	
19166					MD	0,11	
	C	Fenêtre Dormant	Aluminium	Peinture			Elément postérieur à 1949
	C	Fenêtre Dormant	Aluminium	Peinture			Elément postérieur à 1949
	C	Fenêtre Dormant	Aluminium	Peinture			Elément postérieur à 1949
	C	Fenêtre Dormant	Aluminium	Peinture			Elément postérieur à 1949
19153	C	Mur	Plâtre	Peinture	C	0,19	
19154					MD	0,09	
19155	D	Mur	Plâtre	Peinture	C	0,17	
19156					MD	0,09	
19167	Plafond	Plafond	Béton	Peinture	C	0,08	
19168					MD	0,25	
	Plafond	Plafond	Faux-plafond				Non peint
19169	Sol	Sol		Dalles de sol	C	0,08	
19170					MD	0,02	
	Toutes zones	Plinthes	Boit brut				Bois brut

Nombre total d'unités de repérage	22
Commentaire sur le local	Néant

6 (18ème)

N°	Zone	Unité de repérage	Substrat	Revêtement apparent	Localisation	Résultats (mg/cm²)	Observations
19171	A	Mur	Plâtre	Peinture	C	0,07	

Plomb

N°	Zone	Unité de repérage	Substrat	Revêtement apparent	Localisation	Résultats (mg/cm²)	Observations
19172					MD	0,04	
	A	Porte Dormant	Boit brut				Bois brut
19179	A	Porte Ouvrant	Bois	Peinture	C	0,04	
19180					MD	0,24	
19173	B	Mur	Plâtre	Peinture	C	0,05	
19174					MD	0,1	
	B	Porte Dormant	Boit brut				Bois brut
19189	B	Porte Ouvrant	Bois	Peinture	C	0,06	
19190					MD	0,06	
	C	Fenêtre Ouvrant	Aluminium	Peinture			Elément postérieur à 1949
	C	Fenêtre Ouvrant	Aluminium	Peinture			Elément postérieur à 1949
19181	C	Fenêtre Allège de fenêtre	Plâtre	Peinture	C	0,07	
19182					MD	0,05	
19183	C	Fenêtre Allège de fenêtre	Plâtre	Peinture	C	0,08	
19184					MD	0,09	
	C	Fenêtre Dormant	Aluminium	Peinture			Elément postérieur à 1949
	C	Fenêtre Dormant	Aluminium	Peinture			Elément postérieur à 1949
19175	C	Mur	Plâtre	Peinture	C	0,04	
19176					MD	0,06	
19177	D	Mur	Plâtre	Peinture	C	0,08	
19178					MD	0,09	
19185	Plafond	Plafond	Béton	Peinture	C	0,11	
19186					MD	0,04	
	Plafond	Plafond	Faux-plafond				Non peint
19187	Sol	Sol		Dalles de sol	C	0,05	
19188					MD	0,06	
	Toutes zones	Plinthes	Boit brut				Bois brut
Nombre total d'unités de repérage		18					
Commentaire sur le local		Néant					

55 (18ème)							
N°	Zone	Unité de repérage	Substrat	Revêtement apparent	Localisation	Résultats (mg/cm²)	Observations
19191	A	Mur	Plâtre	Peinture	C	0,26	
19192					MD	0,11	
	A	Porte Dormant	Boit brut				Bois brut
19199	A	Porte Ouvrant	Bois	Peinture	C	0,06	
19200					MD	0,09	
19193	B	Mur	Plâtre	Peinture	C	0,04	
19194					MD	0,06	
	C	Fenêtre Ouvrant	Aluminium	Peinture			Elément postérieur à 1949
	C	Fenêtre Ouvrant	Aluminium	Peinture			Elément postérieur à 1949
19201	C	Fenêtre Allège de fenêtre	Plâtre	Peinture	C	0,07	

Plomb

N°	Zone	Unité de repérage	Substrat	Revêtement apparent	Localisation	Résultats (mg/cm²)	Observations
19202					MD	0,05	
19203	C	Fenêtre Allège de fenêtre	Plâtre	Peinture	C	0,09	
19204					MD	0,05	
	C	Fenêtre Dormant	Aluminium	Peinture			Elément postérieur à 1949
	C	Fenêtre Dormant	Aluminium	Peinture			Elément postérieur à 1949
19195	C	Mur	Plâtre	Peinture	C	0,26	
19196					MD	0,08	
19197	D	Mur	Plâtre	Peinture	C	0,14	
19198					MD	0,09	
19205	Plafond	Plafond	Béton	Peinture	C	0,09	
19206					MD	0,08	
	Plafond	Plafond	Faux-plafond				Non peint
19207	Sol	Sol		Dalles de sol	C	0,05	
19208					MD	0,22	
	Toutes zones	Plinthes	Boit brut				Bois brut

Nombre total d'unités de repérage	16
Commentaire sur le local	Néant

56 (18ème)							
N°	Zone	Unité de repérage	Substrat	Revêtement apparent	Localisation	Résultats (mg/cm²)	Observations
19209	A	Mur	Plâtre	Peinture	C	0,2	
19210					MD	0,03	
	A	Porte Dormant	Boit brut				Bois brut
19217	A	Porte Ouvrant	Bois	Peinture	C	0,09	
19218					MD	0,1	
19211	B	Mur	Plâtre	Peinture	C	0,06	
19212					MD	0,05	
	C	Fenêtre Ouvrant	Aluminium	Peinture			Elément postérieur à 1949
	C	Fenêtre Ouvrant	Aluminium	Peinture			Elément postérieur à 1949
	C	Fenêtre Ouvrant	Aluminium	Peinture			Elément postérieur à 1949
19219	C	Fenêtre Allège de fenêtre	Plâtre	Peinture	C	0,1	
19220					MD	0,07	
19221	C	Fenêtre Allège de fenêtre	Plâtre	Peinture	C	0,04	
19222					MD	0,14	
19223	C	Fenêtre Allège de fenêtre	Plâtre	Peinture	C	0,06	
19224					MD	0,09	
	C	Fenêtre Dormant	Aluminium	Peinture			Elément postérieur à 1949
	C	Fenêtre Dormant	Aluminium	Peinture			Elément postérieur à 1949
	C	Fenêtre Dormant	Aluminium	Peinture			Elément postérieur à 1949
19213	C	Mur	Plâtre	Peinture	C	0,1	
19214					MD	0,27	
19215	D	Mur	Plâtre	Peinture	C	0,09	

Plomb

N°	Zone	Unité de repérage	Substrat	Revêtement apparent	Localisation	Résultats (mg/cm²)	Observations
19216					MD	0,1	
19225	Plafond	Plafond	Béton	Peinture	C	0,1	
19226					MD	0,18	
	Plafond	Plafond	Faux-plafond				Non peint
19227	Sol	Sol		Dalles de sol	C	0,04	
19228					MD	0,26	
	Toutes zones	Plinthes	Boit brut				Bois brut
Nombre total d'unités de repérage		19					
Commentaire sur le local		Néant					

59 (18ème)							
N°	Zone	Unité de repérage	Substrat	Revêtement apparent	Localisation	Résultats (mg/cm²)	Observations
19229	A	Mur	Plâtre	Peinture	C	0,06	
19230					MD	0,09	
	A	Porte Dormant	Boit brut				Bois brut
19237	A	Porte Ouvrant	Bois	Peinture	C	0,1	
19238					MD	0,16	
19231	B	Mur	Plâtre	Peinture	C	0,05	
19232					MD	0,08	
	C	Fenêtre Ouvrant	Aluminium	Peinture			Elément postérieur à 1949
	C	Fenêtre Ouvrant	Aluminium	Peinture			Elément postérieur à 1949
19239	C	Fenêtre Allège de fenêtre	Plâtre	Peinture	C	0,05	
19240					MD	0,03	
19241	C	Fenêtre Allège de fenêtre	Plâtre	Peinture	C	0,08	
19242					MD	0,07	
	C	Fenêtre Dormant	Aluminium	Peinture			Elément postérieur à 1949
	C	Fenêtre Dormant	Aluminium	Peinture			Elément postérieur à 1949
19233	C	Mur	Plâtre	Peinture	C	0,04	
19234					MD	0,05	
19235	D	Mur	Plâtre	Peinture	C	0,05	
19236					MD	0,08	
19243	Plafond	Plafond	Béton	Peinture	C	0,09	
19244					MD	0,1	
	Plafond	Plafond	Faux-plafond				Non peint
19245	Sol	Sol		Dalles de sol	C	0,21	
19246					MD	0,07	
	Toutes zones	Plinthes	Boit brut				Bois brut
Nombre total d'unités de repérage		16					
Commentaire sur le local		Néant					

61 (18ème)

Plomb

N°	Zone	Unité de repérage	Substrat	Revêtement apparent	Localisation	Résultats (mg/cm²)	Observations
19247	A	Mur	Plâtre	Peinture	C	0,05	
19248					MD	0,06	
	A	Porte Dormant	Boit brut				Bois brut
19255	A	Porte Ouvrant	Bois	Peinture	C	0,1	
19256					MD	0,01	
19249	B	Mur	Plâtre	Peinture	C	0,26	
19250					MD	0,11	
	C	Fenêtre Ouvrant	Aluminium	Peinture			Elément postérieur à 1949
	C	Fenêtre Ouvrant	Aluminium	Peinture			Elément postérieur à 1949
19257	C	Fenêtre Allège de fenêtre	Plâtre	Peinture	C	0,05	
19258					MD	0,04	
19259	C	Fenêtre Allège de fenêtre	Plâtre	Peinture	C	0,05	
19260					MD	0,04	
	C	Fenêtre Dormant	Aluminium	Peinture			Elément postérieur à 1949
	C	Fenêtre Dormant	Aluminium	Peinture			Elément postérieur à 1949
19251	C	Mur	Plâtre	Peinture	C	0,05	
19252					MD	0,09	
19253	D	Mur	Plâtre	Peinture	C	0,05	
19254					MD	0,1	
19261	Plafond	Plafond	Béton	Peinture	C	0,07	
19262					MD	0,26	
	Plafond	Plafond	Faux-plafond				Non peint
19263	Sol	Sol		Dalles de sol	C	0,08	
19264					MD	0,05	
	Toutes zones	Plinthes	Boit brut				Bois brut

Nombre total d'unités de repérage	16
Commentaire sur le local	Néant

63 (18ème)							
N°	Zone	Unité de repérage	Substrat	Revêtement apparent	Localisation	Résultats (mg/cm²)	Observations
19265	A	Mur	Plâtre	Peinture	C	0,18	
19266					MD	0,05	
	A	Porte Dormant	Boit brut				Bois brut
19273	A	Porte Ouvrant	Bois	Peinture	C	0,05	
19274					MD	0,12	
19267	B	Mur	Plâtre	Peinture	C	0,07	
19268					MD	0,09	
	C	Fenêtre Ouvrant	Aluminium	Peinture			Elément postérieur à 1949
	C	Fenêtre Ouvrant	Aluminium	Peinture			Elément postérieur à 1949
	C	Fenêtre Ouvrant	Aluminium	Peinture			Elément postérieur à 1949
19275	C	Fenêtre Allège de fenêtre	Plâtre	Peinture	C	0,09	
19276					MD	0,25	

Plomb

N°	Zone	Unité de repérage	Substrat	Revêtement apparent	Localisation	Résultats (mg/cm²)	Observations
19277	C	Fenêtre Allège de fenêtre	Plâtre	Peinture	C	0,09	
19278					MD	0,07	
19279	C	Fenêtre Allège de fenêtre	Plâtre	Peinture	C	0,05	
19280					MD	0,1	
	C	Fenêtre Dormant	Aluminium	Peinture			Elément postérieur à 1949
	C	Fenêtre Dormant	Aluminium	Peinture			Elément postérieur à 1949
	C	Fenêtre Dormant	Aluminium	Peinture			Elément postérieur à 1949
19269	C	Mur	Plâtre	Peinture	C	0,05	
19270					MD	0,1	
19271	D	Mur	Plâtre	Peinture	C	0,04	
19272					MD	0,07	
19281	Plafond	Plafond	Béton	Peinture	C	0,05	
19282					MD	0,05	
	Plafond	Plafond	Faux-plafond				Non peint
19283	Sol	Sol		Dalles de sol	C	0,09	
19284					MD	0,06	
	Toutes zones	Plinthes	Boit brut				Bois brut
Nombre total d'unités de repérage		19					
Commentaire sur le local		Néant					

66 (18ème)							
N°	Zone	Unité de repérage	Substrat	Revêtement apparent	Localisation	Résultats (mg/cm²)	Observations
19285	A	Mur	Plâtre	Peinture	C	0,09	
19286					MD	0,04	
	A	Porte Dormant	Boit brut				Bois brut
19293	A	Porte Ouvrant	Bois	Peinture	C	0,08	
19294					MD	0,11	
19287	B	Mur	Plâtre	Peinture	C	0,07	
19288					MD	0,02	
	C	Fenêtre Ouvrant	Aluminium	Peinture			Elément postérieur à 1949
	C	Fenêtre Ouvrant	Aluminium	Peinture			Elément postérieur à 1949
19295	C	Fenêtre Allège de fenêtre	Plâtre	Peinture	C	0,11	
19296					MD	0,06	
19297	C	Fenêtre Allège de fenêtre	Plâtre	Peinture	C	0,04	
19298					MD	0,06	
	C	Fenêtre Dormant	Aluminium	Peinture			Elément postérieur à 1949
	C	Fenêtre Dormant	Aluminium	Peinture			Elément postérieur à 1949
19289	C	Mur	Plâtre	Peinture	C	0,07	
19290					MD	0,21	
19291	D	Mur	Plâtre	Peinture	C	0,06	
19292					MD	0,04	
19299	Plafond	Plafond	Béton	Peinture	C	0,08	

Plomb

N°	Zone	Unité de repérage	Substrat	Revêtement apparent	Localisation	Résultats (mg/cm²)	Observations
19300					MD	0,06	
	Plafond	Plafond	Faux-plafond				Non peint
19301	Sol	Sol		Dalles de sol	C	0,23	
19302					MD	0,05	
	Toutes zones	Plinthes	Boit brut				Bois brut
Nombre total d'unités de repérage			16				
Commentaire sur le local			Néant				

68 (18ème)							
N°	Zone	Unité de repérage	Substrat	Revêtement apparent	Localisation	Résultats (mg/cm²)	Observations
19303	A	Mur	Plâtre	Peinture	C	0,11	
19304					MD	0,05	
	A	Porte Dormant	Boit brut				Bois brut
19311	A	Porte Ouvrant	Bois	Peinture	C	0,06	
19312					MD	0,08	
19305	B	Mur	Plâtre	Peinture	C	0,13	
19306					MD	0,09	
	C	Fenêtre Ouvrant	Aluminium	Peinture			Elément postérieur à 1949
	C	Fenêtre Ouvrant	Aluminium	Peinture			Elément postérieur à 1949
	C	Fenêtre Ouvrant	Aluminium	Peinture			Elément postérieur à 1949
19313	C	Fenêtre Allège de fenêtre	Plâtre	Peinture	C	0,04	
19314					MD	0,05	
19315	C	Fenêtre Allège de fenêtre	Plâtre	Peinture	C	0,07	
19316					MD	0,06	
19317	C	Fenêtre Allège de fenêtre	Plâtre	Peinture	C	0,04	
19318					MD	0,08	
	C	Fenêtre Dormant	Aluminium	Peinture			Elément postérieur à 1949
	C	Fenêtre Dormant	Aluminium	Peinture			Elément postérieur à 1949
	C	Fenêtre Dormant	Aluminium	Peinture			Elément postérieur à 1949
19307	C	Mur	Plâtre	Peinture	C	0,08	
19308					MD	0,11	
19309	D	Mur	Plâtre	Peinture	C	0,07	
19310					MD	0,06	
19319	Plafond	Plafond	Béton	Peinture	C	0,06	
19320					MD	0,04	
	Plafond	Plafond	Faux-plafond				Non peint
19321	Sol	Sol		Dalles de sol	C	0,05	
19322					MD	0,09	
	Toutes zones	Plinthes	Boit brut				Bois brut
Nombre total d'unités de repérage			19				
Commentaire sur le local			Néant				

Plomb

71 (18ème)							
N°	Zone	Unité de repérage	Substrat	Revêtement apparent	Localisation	Résultats (mg/cm²)	Observations
19323	A	Mur	Plâtre	Peinture	C	0,09	
19324					MD	0,15	
	A	Porte Dormant	Boit brut				Bois brut
19331	A	Porte Ouvrant	Bois	Peinture	C	0,05	
19332					MD	0,06	
19325	B	Mur	Plâtre	Peinture	C	0,07	
19326					MD	0,05	
	C	Fenêtre Ouvrant	Aluminium	Peinture			Elément postérieur à 1949
	C	Fenêtre Ouvrant	Aluminium	Peinture			Elément postérieur à 1949
19333	C	Fenêtre Allège de fenêtre	Plâtre	Peinture	C	0,04	
19334					MD	0,09	
19335	C	Fenêtre Allège de fenêtre	Plâtre	Peinture	C	0,13	
19336					MD	0,09	
	C	Fenêtre Dormant	Aluminium	Peinture			Elément postérieur à 1949
	C	Fenêtre Dormant	Aluminium	Peinture			Elément postérieur à 1949
19327	C	Mur	Plâtre	Peinture	C	0,11	
19328					MD	0,07	
19329	D	Mur	Plâtre	Peinture	C	0,01	
19330					MD	0,06	
19337	Plafond	Plafond	Béton	Peinture	C	0,2	
19338					MD	0,06	
	Plafond	Plafond	Faux-plafond				Non peint
19339	Sol	Sol		Dalles de sol	C	0,1	
19340					MD	0,1	
	Toutes zones	Plinthes	Boit brut				Bois brut
Nombre total d'unités de repérage			16				
Commentaire sur le local			Néant				

75 (18ème)							
N°	Zone	Unité de repérage	Substrat	Revêtement apparent	Localisation	Résultats (mg/cm²)	Observations
19341	A	Mur	Plâtre	Peinture	C	0,08	
19342					MD	0,07	
	A	Porte Dormant	Boit brut				Bois brut
19349	A	Porte Ouvrant	Bois	Peinture	C	0,11	
19350					MD	0,04	
19343	B	Mur	Plâtre	Peinture	C	0,04	
19344					MD	0,1	
	C	Fenêtre Ouvrant	Aluminium	Peinture			Elément postérieur à 1949
	C	Fenêtre Ouvrant	Aluminium	Peinture			Elément postérieur à 1949
19351	C	Fenêtre Allège de fenêtre	Plâtre	Peinture	C	0,1	
19352					MD	0,19	

Plomb

N°	Zone	Unité de repérage	Substrat	Revêtement apparent	Localisation	Résultats (mg/cm²)	Observations
19353	C	Fenêtre Allège de fenêtre	Plâtre	Peinture	C	0,09	
19354					MD	0,08	
	C	Fenêtre Dormant	Aluminium	Peinture			Elément postérieur à 1949
	C	Fenêtre Dormant	Aluminium	Peinture			Elément postérieur à 1949
19345	C	Mur	Plâtre	Peinture	C	0,08	
19346					MD	0,1	
19347	D	Mur	Plâtre	Peinture	C	0,07	
19348					MD	0,09	
19355	Plafond	Plafond	Béton	Peinture	C	0,05	
19356					MD	0,1	
	Plafond	Plafond	Faux-plafond				Non peint
19357	Sol	Sol		Dalles de sol	C	0,1	
19358					MD	0,06	
	Toutes zones	Plinthes	Boit brut				Bois brut

Nombre total d'unités de repérage	16
Commentaire sur le local	Néant

73 (18ème)							
N°	Zone	Unité de repérage	Substrat	Revêtement apparent	Localisation	Résultats (mg/cm²)	Observations
19359	A	Mur	Plâtre	Peinture	C	0,09	
19360					MD	0,1	
	A	Porte Dormant	Boit brut				Bois brut
19367	A	Porte Ouvrant	Bois	Peinture	C	0,05	
19368					MD	0,05	
19361	B	Mur	Plâtre	Peinture	C	0,06	
19362					MD	0,08	
	C	Fenêtre Ouvrant	Aluminium	Peinture			Elément postérieur à 1949
	C	Fenêtre Ouvrant	Aluminium	Peinture			Elément postérieur à 1949
19369	C	Fenêtre Allège de fenêtre	Plâtre	Peinture	C	0,04	
19370					MD	0,05	
19371	C	Fenêtre Allège de fenêtre	Plâtre	Peinture	C	0,1	
19372					MD	0,27	
	C	Fenêtre Dormant	Aluminium	Peinture			Elément postérieur à 1949
	C	Fenêtre Dormant	Aluminium	Peinture			Elément postérieur à 1949
19363	C	Mur	Plâtre	Peinture	C	0,09	
19364					MD	0,08	
19365	D	Mur	Plâtre	Peinture	C	0,21	
19366					MD	0,06	
19373	Plafond	Plafond	Béton	Peinture	C	0,06	
19374					MD	0,07	
	Plafond	Plafond	Faux-plafond				Non peint
19375	Sol	Sol		Dalles de sol	C	0,05	

Plomb

N°	Zone	Unité de repérage	Substrat	Revêtement apparent	Localisation	Résultats (mg/cm²)	Observations
19376					MD	0,06	
	Toutes zones	Plinthes	Boit brut				Bois brut
Nombre total d'unités de repérage		16					
Commentaire sur le local		Néant					

77 (18ème)							
N°	Zone	Unité de repérage	Substrat	Revêtement apparent	Localisation	Résultats (mg/cm²)	Observations
19377	A	Mur	Plâtre	Peinture	C	0,11	
19378					MD	0,07	
	A	Porte Dormant	Boit brut				Bois brut
19385	A	Porte Ouvrant	Bois	Peinture	C	0,05	
19386					MD	0,08	
19379	B	Mur	Plâtre	Peinture	C	0,1	
19380					MD	0,2	
	C	Fenêtre Ouvrant	Aluminium	Peinture			Elément postérieur à 1949
	C	Fenêtre Ouvrant	Aluminium	Peinture			Elément postérieur à 1949
	C	Fenêtre Ouvrant	Aluminium	Peinture			Elément postérieur à 1949
19387	C	Fenêtre Allège de fenêtre	Plâtre	Peinture	C	0,05	
19388					MD	0,22	
19389	C	Fenêtre Allège de fenêtre	Plâtre	Peinture	C	0,06	
19390					MD	0,28	
19391	C	Fenêtre Allège de fenêtre	Plâtre	Peinture	C	0,06	
19392					MD	0,04	
	C	Fenêtre Dormant	Aluminium	Peinture			Elément postérieur à 1949
	C	Fenêtre Dormant	Aluminium	Peinture			Elément postérieur à 1949
	C	Fenêtre Dormant	Aluminium	Peinture			Elément postérieur à 1949
19381	C	Mur	Plâtre	Peinture	C	0,04	
19382					MD	0,08	
19383	D	Mur	Plâtre	Peinture	C	0,09	
19384					MD	0,1	
	D	Porte Dormant	Boit brut				Bois brut
19397	D	Porte Ouvrant	Bois	Peinture	C	0,15	
19398					MD	0,04	
19393	Plafond	Plafond	Béton	Peinture	C	0,08	
19394					MD	0,06	
	Plafond	Plafond	Faux-plafond				Non peint
19395	Sol	Sol		Dalles de sol	C	0,13	
19396					MD	0,11	
	Toutes zones	Plinthes	Boit brut				Bois brut
Nombre total d'unités de repérage		21					
Commentaire sur le local		Néant					

Plomb

80 (18ème)							
N°	Zone	Unité de repérage	Substrat	Revêtement apparent	Localisation	Résultats (mg/cm²)	Observations
19399	A	Mur	Plâtre	Peinture	C	0,04	
19400					MD	0,14	
	A	Porte Dormant	Boit brut				Bois brut
19407	A	Porte Ouvrant	Bois	Peinture	C	0,08	
19408					MD	0,27	
19401	B	Mur	Plâtre	Peinture	C	0,08	
19402					MD	0,06	
	B	Porte Dormant	Boit brut				Bois brut
19409	B	Porte Ouvrant	Bois	Peinture	C	0,08	
19410					MD	0,24	
	C	Fenêtre Ouvrant	Aluminium	Peinture			Elément postérieur à 1949
	C	Fenêtre Ouvrant	Aluminium	Peinture			Elément postérieur à 1949
19411	C	Fenêtre Allège de fenêtre	Plâtre	Peinture	C	0,07	
19412					MD	0,06	
19413	C	Fenêtre Allège de fenêtre	Plâtre	Peinture	C	0,1	
19414					MD	0,11	
	C	Fenêtre Dormant	Aluminium	Peinture			Elément postérieur à 1949
	C	Fenêtre Dormant	Aluminium	Peinture			Elément postérieur à 1949
19403	C	Mur	Plâtre	Peinture	C	0,08	
19404					MD	0,05	
19405	D	Mur	Plâtre	Peinture	C	0,09	
19406					MD	0,06	
19415	Plafond	Plafond	Béton	Peinture	C	0,27	
19416					MD	0,11	
	Plafond	Plafond	Faux-plafond				Non peint
19417	Sol	Sol		Dalles de sol	C	0,05	
19418					MD	0,04	
	Toutes zones	Plinthes	Boit brut				Bois brut
Nombre total d'unités de repérage			18				
Commentaire sur le local			Néant				

82 (18ème)							
N°	Zone	Unité de repérage	Substrat	Revêtement apparent	Localisation	Résultats (mg/cm²)	Observations
19419	A	Mur	Plâtre	Peinture	C	0,05	
19420					MD	0,19	
	A	Porte Dormant	Boit brut				Bois brut
19427	A	Porte Ouvrant	Bois	Peinture	C	0,09	
19428					MD	0,1	
19421	B	Mur	Plâtre	Peinture	C	0,11	
19422					MD	0,05	
	C	Fenêtre Ouvrant	Aluminium	Peinture			Elément postérieur à 1949

Plomb

N°	Zone	Unité de repérage	Substrat	Revêtement apparent	Localisation	Résultats (mg/cm²)	Observations
	C	Fenêtre Ouvrant	Aluminium	Peinture			Elément postérieur à 1949
19429	C	Fenêtre Allège de fenêtre	Plâtre	Peinture	C	0,02	
19430					MD	0,22	
19431	C	Fenêtre Allège de fenêtre	Plâtre	Peinture	C	0,05	
19432					MD	0,07	
	C	Fenêtre Dormant	Aluminium	Peinture			Elément postérieur à 1949
	C	Fenêtre Dormant	Aluminium	Peinture			Elément postérieur à 1949
19423	C	Mur	Plâtre	Peinture	C	0,05	
19424					MD	0,17	
19425	D	Mur	Plâtre	Peinture	C	0,09	
19426					MD	0,24	
19433	Plafond	Plafond	Béton	Peinture	C	0,07	
19434					MD	0,09	
	Plafond	Plafond	Faux-plafond				Non peint
19435	Sol	Sol		Dalles de sol	C	0,08	
19436					MD	0,04	
	Toutes zones	Plinthes	Boit brut				Bois brut
Nombre total d'unités de repérage		16					
Commentaire sur le local		Néant					

84 (18ème)							
N°	Zone	Unité de repérage	Substrat	Revêtement apparent	Localisation	Résultats (mg/cm²)	Observations
19437	A	Mur	Plâtre	Peinture	C	0,07	
19438					MD	0,21	
	A	Porte Dormant	Boit brut				Bois brut
	A	Porte Dormant	Boit brut				Bois brut
19445	A	Porte Ouvrant	Bois	Peinture	C	0,08	
19446					MD	0,06	
19447	A	Porte Ouvrant	Bois	Peinture	C	0,06	
19448					MD	0,05	
19439	B	Mur	Plâtre	Peinture	C	0,05	
19440					MD	0,09	
19441	C	Mur	Plâtre	Peinture	C	0,04	
19442					MD	0,05	
	D	Fenêtre Ouvrant	Aluminium	Peinture			Elément postérieur à 1949
	D	Fenêtre Ouvrant	Aluminium	Peinture			Elément postérieur à 1949
	D	Fenêtre Ouvrant	Aluminium	Peinture			Elément postérieur à 1949
19449	D	Fenêtre Allège de fenêtre	Plâtre	Peinture	C	0,27	
19450					MD	0,09	
19451	D	Fenêtre Allège de fenêtre	Plâtre	Peinture	C	0,09	
19452					MD	0,11	
19453	D	Fenêtre Allège de fenêtre	Plâtre	Peinture	C	0,18	

Plomb

N°	Zone	Unité de repérage	Substrat	Revêtement apparent	Localisation	Résultats (mg/cm²)	Observations
19454					MD	0,09	
	D	Fenêtre Dormant	Aluminium	Peinture			Elément postérieur à 1949
	D	Fenêtre Dormant	Aluminium	Peinture			Elément postérieur à 1949
	D	Fenêtre Dormant	Aluminium	Peinture			Elément postérieur à 1949
19443	D	Mur	Plâtre	Peinture	C	0,11	
19444					MD	0,11	
19455	Plafond	Plafond	Béton	Peinture	C	0,06	
19456					MD	0,09	
	Plafond	Plafond	Faux-plafond				Non peint
19457	Sol	Sol		Dalles de sol	C	0,11	
19458					MD	0,07	
	Toutes zones	Plinthes	Boit brut				Bois brut

Nombre total d'unités de repérage	21
Commentaire sur le local	Néant

100 (18ème)

N°	Zone	Unité de repérage	Substrat	Revêtement apparent	Localisation	Résultats (mg/cm²)	Observations
30536	A	Mur	Plâtre	Peinture	C	0,06	
30537					MD	0,06	
30544	A	Porte Dormant	Métal	Peinture	C	0,06	
30545					MD	0,04	
30546	A	Porte Ouvrant	Métal	Peinture	C	0,04	
30547					MD	0,06	
30538	B	Mur	Plâtre	Peinture	C	0,04	
30539					MD	0,07	
30540	C	Mur	Plâtre	Peinture	C	0,07	
30541					MD	0,07	
30548	C	Porte Dormant	Métal	Peinture	C	0,06	
30549					MD	0,05	
30550	C	Porte Ouvrant	Métal	Peinture	C	0,05	
30551					MD	0,04	
30542	D	Mur	Plâtre	Peinture	C	0,25	
30543					MD	0,11	
30552	Plafond	Plafond	Béton	Peinture	C	0,05	
30553					MD	0,05	
30554	Réseau vertical	Conduit de fluide	Métal	Peinture	C	0,06	
30555					MD	0,06	
30556	Sol	Sol		Dalles de sol	C	0,11	
30557					MD	0,09	

Nombre total d'unités de repérage	11
Commentaire sur le local	Néant

Plomb

101 (18ème)							
N°	Zone	Unité de repérage	Substrat	Revêtement apparent	Localisation	Résultats (mg/cm²)	Observations
30558	A	Mur	Plâtre	Peinture	C	0,25	
30559					MD	0,11	
30566	A	Porte Dormant	Métal	Peinture	C	0,04	
30567					MD	0,1	
30568	A	Porte Ouvrant	Métal	Peinture	C	0,04	
30569					MD	0,05	
30560	B	Mur	Plâtre	Peinture	C	0,15	
30561					MD	0,09	
30562	C	Mur	Plâtre	Peinture	C	0,08	
30563					MD	0,07	
30570	C	Porte Dormant	Métal	Peinture	C	0,05	
30571					MD	0,05	
30572	C	Porte Ouvrant	Métal	Peinture	C	0,05	
30573					MD	0,09	
30564	D	Mur	Plâtre	Peinture	C	0,04	
30565					MD	0,06	
30574	Plafond	Plafond	Béton	Peinture	C	0,08	
30575					MD	0,2	
30576	Réseau vertical	Conduit de fluide	Métal	Peinture	C	0,09	
30577					MD	0,07	
30578	Sol	Sol		Dalles de sol	C	0,1	
30579					MD	0,08	
Nombre total d'unités de repérage			11				
Commentaire sur le local			Néant				

GB4 (18ème)							
N°	Zone	Unité de repérage	Substrat	Revêtement apparent	Localisation	Résultats (mg/cm²)	Observations
31168	Plafond	Plafond	Béton + enduit	Peinture	C	0,1	
31169					MD	0,1	
31170	Toutes zones	Mur	béton + enduit	Peinture	C	0,04	
31171					MD	0,09	
31172	Toutes zones	Portes Dormant	Métal	Peinture	C	0,07	
31173					MD	0,1	
31174	Toutes zones	Portes Ouvrant	Métal	Peinture	C	0,1	
31175					MD	0,05	
Nombre total d'unités de repérage		4					
Commentaire sur le local		Néant					

GB5 (18ème)							
-------------	--	--	--	--	--	--	--

Plomb

N°	Zone	Unité de repérage	Substrat	Revêtement apparent	Localisation	Résultats (mg/cm²)	Observations
31176	Plafond	Plafond	Béton + enduit	Peinture	C	0,23	
31177					MD	0,27	
31178	Toutes zones	Mur	béton + enduit	Peinture	C	0,13	
31179					MD	0,09	
31180	Toutes zones	Portes Dormant	Métal	Peinture	C	0,06	
31181					MD	0,05	
31182	Toutes zones	Portes Ouvrant	Métal	Peinture	C	0,06	
31183					MD	0,04	
Nombre total d'unités de repérage			4				
Commentaire sur le local			Néant				

GB17 (18ème)							
N°	Zone	Unité de repérage	Substrat	Revêtement apparent	Localisation	Résultats (mg/cm²)	Observations
31184	Plafond	Plafond	Béton + enduit	Peinture	C	0,26	
31185					MD	0,08	
31186	Toutes zones	Mur	béton + enduit	Peinture	C	0,23	
31187					MD	0,08	
31188	Toutes zones	Portes Dormant	Métal	Peinture	C	0,08	
31189					MD	0,07	
31190	Toutes zones	Portes Ouvrant	Métal	Peinture	C	0,11	
31191					MD	0,06	
Nombre total d'unités de repérage		4					
Commentaire sur le local		Néant					

GB1 LOCAL TECHNIQUE (19ème)							
N°	Zone	Unité de repérage	Substrat	Revêtement apparent	Localisation	Résultats (mg/cm²)	Observations
19459	Plafond	Plafond	Béton + enduit	Peinture	C	0,08	
19460					MD	0,01	
19461	Toutes zones	Mur	béton + enduit	Peinture	C	0,06	
19462					MD	0,07	
19463	Toutes zones	Portes Dormant	Métal	Peinture	C	0,2	
19464					MD	0,07	
19465	Toutes zones	Portes Ouvrant	Métal	Peinture	C	0,2	
19466					MD	0,08	
Nombre total d'unités de repérage		4					
Commentaire sur le local		Néant					

GB2 LOCALTECHNIQUE (19ème)							
----------------------------	--	--	--	--	--	--	--

N°	Zone	Unité de repérage	Substrat	Revêtement apparent	Localisation	Résultats (mg/cm²)	Observations
19467	Plafond	Plafond	Béton + enduit	Peinture	C	0,05	
19468					MD	0,09	
19469	Toutes zones	Mur	béton + enduit	Peinture	C	0,04	
19470					MD	0,11	
19471	Toutes zones	Portes Dormant	Métal	Peinture	C	0,11	
19472					MD	0,08	
19473	Toutes zones	Portes Ouvrant	Métal	Peinture	C	0,13	
19474					MD	0,12	
Nombre total d'unités de repérage			4				
Commentaire sur le local			Néant				

GB3 LOCALTECHNIQUE (19ème)							
N°	Zone	Unité de repérage	Substrat	Revêtement apparent	Localisation	Résultats (mg/cm²)	Observations
19475	Plafond	Plafond	Béton + enduit	Peinture	C	0,08	
19476					MD	0,09	
19477	Toutes zones	Mur	béton + enduit	Peinture	C	0,1	
19478					MD	0,04	
19479	Toutes zones	Portes Dormant	Métal	Peinture	C	0,1	
19480					MD	0,09	
19481	Toutes zones	Portes Ouvrant	Métal	Peinture	C	0,09	
19482					MD	0,08	
Nombre total d'unités de repérage			4				
Commentaire sur le local			Néant				

GB16 LOCAL TECHNIQUE (19ème)							
N°	Zone	Unité de repérage	Substrat	Revêtement apparent	Localisation	Résultats (mg/cm²)	Observations
19483	Plafond	Plafond	Béton + enduit	Peinture	C	0,09	
19484					MD	0,1	
19485	Toutes zones	Mur	béton + enduit	Peinture	C	0,05	
19486					MD	0,06	
19487	Toutes zones	Portes Dormant	Métal	Peinture	C	0,1	
19488					MD	0,04	
19489	Toutes zones	Portes Ouvrant	Métal	Peinture	C	0,04	
19490					MD	0,21	
Nombre total d'unités de repérage		4					
Commentaire sur le local		Néant					

157 LOCAL TECHNIQUE (19ème)							
-----------------------------	--	--	--	--	--	--	--

N°	Zone	Unité de repérage	Substrat	Revêtement apparent	Localisation	Résultats (mg/cm²)	Observations
19491	A	Mur	Plâtre	Peinture	C	0,07	
19492					MD	0,05	
19499	A	Porte Dormant	Métal	Peinture	C	0,1	
19500					MD	0,1	
19501	A	Porte Ouvrant	Métal	Peinture	C	0,04	
19502					MD	0,05	
19493	B	Mur	Plâtre	Peinture	C	0,04	
19494					MD	0,07	
19495	C	Mur	Plâtre	Peinture	C	0,09	
19496					MD	0,1	
19503	C	Porte Dormant	Métal	Peinture	C	0,08	
19504					MD	0,1	
19505	C	Porte Ouvrant	Métal	Peinture	C	0,09	
19506					MD	0,04	
19497	D	Mur	Plâtre	Peinture	C	0,1	
19498					MD	0,08	
19507	D	Porte Dormant	Métal	Peinture	C	0,05	
19508					MD	0,04	
19509	D	Porte Ouvrant	Métal	Peinture	C	0,08	
19510					MD	0,06	
19511	Plafond	Plafond	Béton	Peinture	C	0,1	
19512					MD	0,2	
19513	Réseau vertical	Conduit de fluide	Métal	Peinture	C	0,07	
19514					MD	0,11	
19515	Sol	Sol		Dalles de sol	C	0,08	
19516					MD	0,06	

Nombre total d'unités de repérage	13
Commentaire sur le local	Néant

SANITAIRES FEMMES 1 (19ème)							
N°	Zone	Unité de repérage	Substrat	Revêtement apparent	Localisation	Résultats (mg/cm²)	Observations
	A	Mur	Faïence				Non peint
	A	Porte Dormant	PVC				PVC
19517	A	Porte Ouvrant	Bois	Peinture	C	0,05	
19518					MD	0,06	
	B	Mur	Faïence				Non peint
	C	Mur	Faïence				Non peint
	D	Mur	Faïence				Non peint
	E	Mur	Faïence				Non peint
	F	Mur	Faïence				Non peint
	G	Mur	Faïence				Non peint
19519	Plafond	Plafond	Béton	Peinture	C	0,1	
19520					MD	0,11	

Plomb

N°	Zone	Unité de repérage	Substrat	Revêtement apparent	Localisation	Résultats (mg/cm²)	Observations
	Plafond	Plafond	Faux-plafond				Non peint
19521	Réseau horizontal	Conduit de fluide	Métal	Peinture	C	0,07	
19522					MD	0,08	
Nombre total d'unités de repérage		12					
Commentaire sur le local		Néant					

SANITAIRES HOMMES 1 (19ème)							
N°	Zone	Unité de repérage	Substrat	Revêtement apparent	Localisation	Résultats (mg/cm²)	Observations
	A	Mur	Faïence				Non peint
	A	Porte Dormant	PVC				PVC
19523	A	Porte Ouvrant	Bois	Peinture	C	0,04	
19524					MD	0,21	
	B	Mur	Faïence				Non peint
	C	Mur	Faïence				Non peint
	D	Mur	Faïence				Non peint
	E	Mur	Faïence				Non peint
	F	Mur	Faïence				Non peint
	G	Mur	Faïence				Non peint
19525	Plafond	Plafond	Béton	Peinture	C	0,24	
19526					MD	0,22	
	Plafond	Plafond	Faux-plafond				Non peint
19527	Réseau horizontal	Conduit de fluide	Métal	Peinture	C	0,06	
19528					MD	0,05	
Nombre total d'unités de repérage		12					
Commentaire sur le local		Néant					

SAS ESCALIER 1 (19ème)							
N°	Zone	Unité de repérage	Substrat	Revêtement apparent	Localisation	Résultats (mg/cm²)	Observations
19529	A	Mur	Plâtre	Peinture	C	0,26	
19530					MD	0,07	
19537	A	Porte Dormant	Métal	Peinture	C	0,27	
19538					MD	0,1	
19539	A	Porte Ouvrant	Métal	Peinture	C	0,08	
19540					MD	0,22	
19531	B	Mur	Plâtre	Peinture	C	0,04	
19532					MD	0,08	
19533	C	Mur	Plâtre	Peinture	C	0,2	
19534					MD	0,06	
19541	C	Porte Dormant	Métal	Peinture	C	0,05	

Plomb

N°	Zone	Unité de repérage	Substrat	Revêtement apparent	Localisation	Résultats (mg/cm²)	Observations
19542					MD	0,23	
19543	C	Porte Ouvrant	Métal	Peinture	C	0,09	
19544					MD	0,06	
19535	D	Mur	Plâtre	Peinture	C	0,09	
19536					MD	0,06	
19545	Plafond	Plafond	Béton	Peinture	C	0,08	
19546					MD	0,06	
19547	Sol	Sol		Dalles de sol	C	0,08	
19548					MD	0,04	
Nombre total d'unités de repérage			10				
Commentaire sur le local			Néant				

ESCALIER 1 (19ème)							
N°	Zone	Unité de repérage	Substrat	Revêtement apparent	Localisation	Résultats (mg/cm²)	Observations
19549	A	Mur	Plâtre	Peinture	C	0,07	
19550					MD	0,07	
19557	A	Porte Dormant	Métal	Peinture	C	0,18	
19558					MD	0,06	
19559	A	Porte Ouvrant	Métal	Peinture	C	0,07	
19560					MD	0,07	
19551	B	Mur	Plâtre	Peinture	C	0,06	
19552					MD	0,05	
19553	C	Mur	Plâtre	Peinture	C	0,09	
19554					MD	0,1	
19555	D	Mur	Plâtre	Peinture	C	0,25	
19556					MD	0,24	
19567	Escalier	Contre-marches	Dalles de sol		C	0,11	
19568					MD	0,18	
19561	Escalier	Garde corps	Métal	Peinture	C	0,09	
19562					MD	0,1	
19563	Escalier	Main-courante	Métal	Peinture	C	0,09	
19564					MD	0,07	
19565	Escalier	Marches		Dalle de sol	C	0,21	
19566					MD	0,21	
	Escalier	Nez de marches	Revêtement plastique collé				Non peint
19569	Plafond	Plafond	Plâtre	Peinture	C	0,1	
19570					MD	0,07	
Nombre total d'unités de repérage			12				
Commentaire sur le local			Néant				

120 SALLE DE REUNION (19ème)

N°	Zone	Unité de repérage	Substrat	Revêtement apparent	Localisation	Résultats (mg/cm²)	Observations
19571	A	Mur	Plâtre	Peinture	C	0,22	
19572					MD	0,06	
19579	A	Porte Dormant	Métal	Peinture	C	0,06	
19580					MD	0,09	
19581	A	Porte Ouvrant	Métal	Peinture	C	0,06	
19582					MD	0,16	
19573	B	Mur	Plâtre	Peinture	C	0,09	
19574					MD	0,08	
19575	C	Mur	Plâtre	Peinture	C	0,1	
19576					MD	0,05	
19583	C	Porte Dormant	Métal	Peinture	C	0,1	
19584					MD	0,07	
19585	C	Porte Ouvrant	Métal	Peinture	C	0,13	
19586					MD	0,11	
19577	D	Mur	Plâtre	Peinture	C	0,11	
19578					MD	0,09	
19587	Plafond	Plafond	Béton	Peinture	C	0,1	
19588					MD	0,04	
	Plafond	Plafond	Faux-plafond				Non peint
19589	Sol	Sol		Dalles de sol	C	0,24	
19590					MD	0,1	
	Toutes zones	Plinthes	Boit brut				Bois brut
Nombre total d'unités de repérage			12				
Commentaire sur le local			Néant				

ASCENSEUR 1 (19ème)							
N°	Zone	Unité de repérage	Substrat	Revêtement apparent	Localisation	Résultats (mg/cm²)	Observations
19591	A	Mur	Métal	Peinture	C	0,04	
19592					MD	0,09	
19603	A	Porte Dormant	Métal	Peinture	C	0,05	
19604					MD	0,11	
19605	A	Porte Ouvrant	Métal	Peinture	C	0,05	
19606					MD	0,11	
19599	A	Porte coupe-feu Dormant	Métal	Peinture	C	0,26	
19600					MD	0,06	
19601	A	Porte coupe-feu Ouvrant	Métal	Peinture	C	0,06	
19602					MD	0,07	
19593	B	Mur	Métal	Peinture	C	0,28	
19594					MD	0,08	
19595	C	Mur	Métal	Peinture	C	0,05	
19596					MD	0,1	
19597	D	Mur	Métal	Peinture	C	0,15	
19598					MD	0,03	

Plomb

N°	Zone	Unité de repérage	Substrat	Revêtement apparent	Localisation	Résultats (mg/cm²)	Observations
19607	Plafond	Plafond	Métal	Peinture	C	0,06	
19608					MD	0,07	
	Sol	Sol	Métal				Non peint
Nombre total d'unités de repérage		10					
Commentaire sur le local		Néant					

ASCENSEUR 2 (19ème)							
N°	Zone	Unité de repérage	Substrat	Revêtement apparent	Localisation	Résultats (mg/cm²)	Observations
19609	A	Mur	Métal	Peinture	C	0,11	
19610					MD	0,09	
19621	A	Porte Dormant	Métal	Peinture	C	0,04	
19622					MD	0,08	
19623	A	Porte Ouvrant	Métal	Peinture	C	0,1	
19624					MD	0,07	
19617	A	Porte coupe-feu Dormant	Métal	Peinture	C	0,07	
19618					MD	0,05	
19619	A	Porte coupe-feu Ouvrant	Métal	Peinture	C	0,1	
19620					MD	0,26	
19611	B	Mur	Métal	Peinture	C	0,25	
19612					MD	0,05	
19613	C	Mur	Métal	Peinture	C	0,01	
19614					MD	0,1	
19615	D	Mur	Métal	Peinture	C	0,16	
19616					MD	0,08	
19625	Plafond	Plafond	Métal	Peinture	C	0,24	
19626					MD	0,05	
	Sol	Sol	Métal				Non peint
Nombre total d'unités de repérage		10					
Commentaire sur le local		Néant					

ASCENSEUR 3 (19ème)							
N°	Zone	Unité de repérage	Substrat	Revêtement apparent	Localisation	Résultats (mg/cm²)	Observations
19627	A	Mur	Métal	Peinture	C	0,04	
19628					MD	0,09	
19639	A	Porte Dormant	Métal	Peinture	C	0,26	
19640					MD	0,16	
19641	A	Porte Ouvrant	Métal	Peinture	C	0,05	
19642					MD	0,09	
19635	A	Porte coupe-feu Dormant	Métal	Peinture	C	0,04	
19636					MD	0,1	

Plomb

N°	Zone	Unité de repérage	Substrat	Revêtement apparent	Localisation	Résultats (mg/cm²)	Observations
19637	A	Porte coupe-feu Ouvrant	Métal	Peinture	C	0,08	
19638					MD	0,1	
19629	B	Mur	Métal	Peinture	C	0,04	
19630					MD	0,1	
19631	C	Mur	Métal	Peinture	C	0,28	
19632					MD	0,11	
19633	D	Mur	Métal	Peinture	C	0,07	
19634					MD	0,01	
19643	Plafond	Plafond	Métal	Peinture	C	0,04	
19644					MD	0,05	
	Sol	Sol	Métal				Non peint
Nombre total d'unités de repérage		10					
Commentaire sur le local		Néant					

ASCENSEUR 4 (19ème)							
N°	Zone	Unité de repérage	Substrat	Revêtement apparent	Localisation	Résultats (mg/cm²)	Observations
19645	A	Mur	Métal	Peinture	C	0,07	
19646					MD	0,11	
19657	A	Porte Dormant	Métal	Peinture	C	0,07	
19658					MD	0,05	
19659	A	Porte Ouvrant	Métal	Peinture	C	0,09	
19660					MD	0,1	
19653	A	Porte coupe-feu Dormant	Métal	Peinture	C	0,08	
19654					MD	0,01	
19655	A	Porte coupe-feu Ouvrant	Métal	Peinture	C	0,17	
19656					MD	0,08	
19647	B	Mur	Métal	Peinture	C	0,09	
19648					MD	0,05	
19649	C	Mur	Métal	Peinture	C	0,1	
19650					MD	0,08	
19651	D	Mur	Métal	Peinture	C	0,04	
19652					MD	0,08	
19661	Plafond	Plafond	Métal	Peinture	C	0,08	
19662					MD	0,08	
	Sol	Sol	Métal				Non peint
Nombre total d'unités de repérage		10					
Commentaire sur le local		Néant					

MONTE-CHARGE (19ème)							
----------------------	--	--	--	--	--	--	--

Plomb

N°	Zone	Unité de repérage	Substrat	Revêtement apparent	Localisation	Résultats (mg/cm²)	Observations
19663	A	Mur	Métal	Peinture	C	0,08	
19664					MD	0,11	
19675	A	Porte Dormant	Métal	Peinture	C	0,09	
19676					MD	0,06	
19677	A	Porte Ouvrant	Métal	Peinture	C	0,05	
19678					MD	0,07	
19671	A	Porte coupe-feu Dormant	Métal	Peinture	C	0,1	
19672					MD	0,19	
19673	A	Porte coupe-feu Ouvrant	Métal	Peinture	C	0,19	
19674					MD	0,09	
19665	B	Mur	Métal	Peinture	C	0,07	
19666					MD	0,04	
19667	C	Mur	Métal	Peinture	C	0,09	
19668					MD	0,11	
19669	D	Mur	Métal	Peinture	C	0,07	
19670					MD	0,25	
19679	Plafond	Plafond	Métal	Peinture	C	0,06	
19680					MD	0,26	
	Sol	Sol	Métal				Non peint
Nombre total d'unités de repérage			10				
Commentaire sur le local			Néant				

SAS ESCALIER 2 (19ème)							
N°	Zone	Unité de repérage	Substrat	Revêtement apparent	Localisation	Résultats (mg/cm²)	Observations
19681	A	Mur	Plâtre	Peinture	C	0,08	
19682					MD	0,1	
19689	A	Porte Dormant	Métal	Peinture	C	0,09	
19690					MD	0,07	
19691	A	Porte Ouvrant	Métal	Peinture	C	0,04	
19692					MD	0,05	
19683	B	Mur	Plâtre	Peinture	C	0,1	
19684					MD	0,07	
19685	C	Mur	Plâtre	Peinture	C	0,09	
19686					MD	0,07	
19693	C	Porte Dormant	Métal	Peinture	C	0,13	
19694					MD	0,04	
19695	C	Porte Ouvrant	Métal	Peinture	C	0,06	
19696					MD	0,08	
19687	D	Mur	Plâtre	Peinture	C	0,1	
19688					MD	0,07	
19697	Plafond	Plafond	Béton	Peinture	C	0,09	
19698					MD	0,24	
19699	Sol	Sol		Dalles de sol	C	0,09	

Plomb

N°	Zone	Unité de repérage	Substrat	Revêtement apparent	Localisation	Résultats (mg/cm²)	Observations
19700					MD	0,04	
Nombre total d'unités de repérage		10					
Commentaire sur le local		Néant					

ESCALIER 2 (19ème)							
N°	Zone	Unité de repérage	Substrat	Revêtement apparent	Localisation	Résultats (mg/cm²)	Observations
19701	A	Mur	Plâtre	Peinture	C	0,19	
19702					MD	0,09	
19709	A	Porte Dormant	Métal	Peinture	C	0,2	
19710					MD	0,07	
19711	A	Porte Ouvrant	Métal	Peinture	C	0,05	
19712					MD	0,08	
19703	B	Mur	Plâtre	Peinture	C	0,1	
19704					MD	0,08	
19705	C	Mur	Plâtre	Peinture	C	0,09	
19706					MD	0,09	
19707	D	Mur	Plâtre	Peinture	C	0,06	
19708					MD	0,04	
19719	Escalier	Contre-marches	Dalles de sol		C	0,04	
19720					MD	0,01	
19713	Escalier	Garde corps	Métal	Peinture	C	0,1	
19714					MD	0,06	
19715	Escalier	Main-courante	Métal	Peinture	C	0,26	
19716					MD	0,09	
19717	Escalier	Marches		Dalle de sol	C	0,1	
19718					MD	0,16	
	Escalier	Nez de marches	Revêtement plastique collé				Non peint
19721	Plafond	Plafond	Plâtre	Peinture	C	0,05	
19722					MD	0,24	
Nombre total d'unités de repérage			12				
Commentaire sur le local			Néant				

SANITAIRES FEMMES 2 (19ème)							
N°	Zone	Unité de repérage	Substrat	Revêtement apparent	Localisation	Résultats (mg/cm²)	Observations
	A	Mur	Faïence				Non peint
	A	Porte Dormant	PVC				PVC
19723	A	Porte Ouvrant	Bois	Peinture	C	0,17	
19724					MD	0,11	
	B	Mur	Faïence				Non peint

N°	Zone	Unité de repérage	Substrat	Revêtement apparent	Localisation	Résultats (mg/cm²)	Observations
	C	Mur	Faïence				Non peint
	D	Mur	Faïence				Non peint
	E	Mur	Faïence				Non peint
	F	Mur	Faïence				Non peint
	G	Mur	Faïence				Non peint
19725	Plafond	Plafond	Béton	Peinture	C	0,1	
19726					MD	0,06	
	Plafond	Plafond	Faux-plafond				Non peint
19727	Réseau horizontal	Conduit de fluide	Métal	Peinture	C	0,08	
19728					MD	0,1	
Nombre total d'unités de repérage		12					
Commentaire sur le local		Néant					

SANITAIRES HOMMES 2 (19ème)							
N°	Zone	Unité de repérage	Substrat	Revêtement apparent	Localisation	Résultats (mg/cm²)	Observations
	A	Mur	Faïence				Non peint
	A	Porte Dormant	PVC				PVC
19729	A	Porte Ouvrant	Bois	Peinture	C	0,04	
19730					MD	0,11	
	B	Mur	Faïence				Non peint
	C	Mur	Faïence				Non peint
	D	Mur	Faïence				Non peint
	E	Mur	Faïence				Non peint
	F	Mur	Faïence				Non peint
	G	Mur	Faïence				Non peint
19731	Plafond	Plafond	Béton	Peinture	C	0,05	
19732					MD	0,16	
	Plafond	Plafond	Faux-plafond				Non peint
19733	Réseau horizontal	Conduit de fluide	Métal	Peinture	C	0,08	
19734					MD	0,12	
Nombre total d'unités de repérage		12					
Commentaire sur le local		Néant					

COULOIR (19ème)							
N°	Zone	Unité de repérage	Substrat	Revêtement apparent	Localisation	Résultats (mg/cm²)	Observations
19735	Murs ASC1/ ASC2	Coffrage horizontal	Métal	Peinture	C	0,08	
19736					MD	0,1	
19755	Murs ASC1/ ASC2	Porte Dormant	Métal	Peinture	C	0,11	
19756					MD	0,11	

Plomb

N°	Zone	Unité de repérage	Substrat	Revêtement apparent	Localisation	Résultats (mg/cm²)	Observations
19757	Murs ASC1/ ASC2	Porte Ouvrant	Métal	Peinture	C	0,07	
19758					MD	0,1	
19747	Murs ASC1/ ASC2	Porte coupe-feu Dormant	Métal	Peinture	C	0,06	
19748					MD	0,07	
19749	Murs ASC1/ ASC2	Porte coupe-feu Ouvrant	Métal	Peinture	C	0,07	
19750					MD	0,07	
19737	Murs ASC3 / ASC4 / monte charge / 130 Local Technique	Coffrage horizontal	Métal	Peinture	C	0,03	
19738					MD	0,18	
19759	Murs ASC3 / ASC4 / monte charge / 130 Local Technique	Porte Dormant	Métal	Peinture	C	0,08	
19760					MD	0,04	
19761	Murs ASC3 / ASC4 / monte charge / 130 Local Technique	Porte Ouvrant	Métal	Peinture	C	0,09	
19762					MD	0,08	
19751	Murs ASC3 / ASC4 / monte charge / 130 Local Technique	Porte coupe-feu Dormant	Métal	Peinture	C	0,09	
19752					MD	0,1	
19753	Murs ASC3 / ASC4 / monte charge / 130 Local Technique	Porte coupe-feu Ouvrant	Métal	Peinture	C	0,11	
19754					MD	0,09	
	Murs bureaux	Porte Dormant	Boit brut				Bois brut
19763	Murs bureaux	Porte Ouvrant	Bois	Peinture	C	0,11	
19764					MD	0,1	
19739	Murs ESC1 / photocopieurs & stock	Coffrage horizontal	Métal	Peinture	C	0,09	
19740					MD	0,11	
19765	Murs ESC1 / photocopieurs & stock	Porte Dormant	Métal	Peinture	C	0,21	
19766					MD	0,22	
19767	Murs ESC1 / photocopieurs & stock	Porte Ouvrant	Métal	Peinture	C	0,04	
19768					MD	0,09	
19741	Murs ESC2 / SAS2	Coffrage horizontal	Métal	Peinture	C	0,06	
19742					MD	0,07	
19769	Murs ESC2 / SAS2	Porte Dormant	Métal	Peinture	C	0,06	
19770					MD	0,04	
19771	Murs ESC2 / SAS2	Porte Ouvrant	Métal	Peinture	C	0,09	
19772					MD	0,08	
19743	Murs Sanitaires	Coffrage horizontal	Métal	Peinture	C	0,05	
19744					MD	0,2	
	Murs Sanitaires	Porte Dormant	PVC				PVC
19773	Murs Sanitaires	Porte Ouvrant	Bois	Peinture	C	0,05	
19774					MD	0,04	
19745	Murs sanitaires / GB6 / GB7 / 107 / GB4 / GB5	Coffrage horizontal	Métal	Peinture	C	0,21	
19746					MD	0,23	
	Murs sanitaires / GB6 / GB7 / 107 / GB4 / GB5	Porte Dormant	PVC				PVC
19775	Murs sanitaires / GB6 / GB7 / 107 / GB4 / GB5	Porte Ouvrant	Bois	Peinture	C	0,11	
19776					MD	0,09	
19777	Plafond	Faux plafond	Métal	Peinture	C	0,1	
19778					MD	0,11	

N°	Zone	Unité de repérage	Substrat	Revêtement apparent	Localisation	Résultats (mg/cm²)	Observations
19779	Plafond	Plafond	Béton	Peinture	C	0,09	
19780					MD	0,08	
19787	Toutes zones	Murs ASC1/ ASC2	Métal	Peinture	C	0,2	
19788					MD	0,1	
19789	Toutes zones	Murs ASC3 / ASC4 / monte charge / 130 Local Technique	Métal	Peinture	C	0,16	
19790					MD	0,13	
19781	Toutes zones	Murs bureaux	Plâtre	Peinture	C	0,06	
19782					MD	0,06	
19785	Toutes zones	Murs ESC1 / photocopieurs & stock	Béton + enduit	Peinture	C	0,04	
19786					MD	0,06	
19791	Toutes zones	Murs ESC2 / SAS2	Béton + enduit	Peinture	C	0,04	
19792					MD	0,16	
19793	Toutes zones	Murs Sanitaires	Béton + enduit	Peinture	C	0,05	
19794					MD	0,05	
19783	Toutes zones	Murs sanitaires / GB6 / GB7 / 107 / GB4 / GB5	Plâtre	Peinture	C	0,09	
19784					MD	0,08	
	Toutes zones	Plinthes	Boit brut				Bois brut
Nombre total d'unités de repérage		34					
Commentaire sur le local		Néant					

EXTERIEURS (19ème)							
N°	Zone	Unité de repérage	Substrat	Revêtement apparent	Localisation	Résultats (mg/cm²)	Observations
	Façade	Fenêtres Ouvrant	Aluminium	Peinture			Elément postérieur à 1949
	Façade	Fenêtres Allège de fenêtre	Béton				Non peint
	Façade	Fenêtres Dormant	Aluminium	Peinture			Elément postérieur à 1949
	Façade	Murs	Béton + enduit				Non peint
	Façade	Poteaux	Béton + enduit				Non peint
Nombre total d'unités de repérage		5					
Commentaire sur le local		Néant					

4 (19ème)							
N°	Zone	Unité de repérage	Substrat	Revêtement apparent	Localisation	Résultats (mg/cm²)	Observations
19795	A	Mur	Plâtre	Peinture	C	0,21	
19796					MD	0,05	
	A	Porte Dormant	Boit brut				Bois brut
	A	Porte Dormant	Boit brut				Bois brut
19803	A	Porte Ouvrant	Bois	Peinture	C	0,16	
19804					MD	0,08	
19805	A	Porte Ouvrant	Bois	Peinture	C	0,09	

Plomb

N°	Zone	Unité de repérage	Substrat	Revêtement apparent	Localisation	Résultats (mg/cm²)	Observations
19806					MD	0,13	
19797	B	Mur	Plâtre	Peinture	C	0,08	
19798					MD	0,04	
19799	C	Mur	Plâtre	Peinture	C	0,11	
19800					MD	0,11	
	D	Fenêtre Ouvrant	Aluminium	Peinture			Elément postérieur à 1949
	D	Fenêtre Ouvrant	Aluminium	Peinture			Elément postérieur à 1949
	D	Fenêtre Ouvrant	Aluminium	Peinture			Elément postérieur à 1949
	D	Fenêtre Ouvrant	Aluminium	Peinture			Elément postérieur à 1949
19807	D	Fenêtre Allège de fenêtre	Plâtre	Peinture	C	0,26	
19808					MD	0,05	
19809	D	Fenêtre Allège de fenêtre	Plâtre	Peinture	C	0,06	
19810					MD	0,05	
19811	D	Fenêtre Allège de fenêtre	Plâtre	Peinture	C	0,08	
19812					MD	0,09	
19813	D	Fenêtre Allège de fenêtre	Plâtre	Peinture	C	0,09	
19814					MD	0,1	
	D	Fenêtre Dormant	Aluminium	Peinture			Elément postérieur à 1949
	D	Fenêtre Dormant	Aluminium	Peinture			Elément postérieur à 1949
	D	Fenêtre Dormant	Aluminium	Peinture			Elément postérieur à 1949
	D	Fenêtre Dormant	Aluminium	Peinture			Elément postérieur à 1949
19801	D	Mur	Plâtre	Peinture	C	0,1	
19802					MD	0,08	
19815	Plafond	Plafond	Béton	Peinture	C	0,06	
19816					MD	0,08	
	Plafond	Plafond	Faux-plafond				Non peint
19817	Sol	Sol		Dalles de sol	C	0,1	
19818					MD	0,21	
	Toutes zones	Plinthes	Boit brut				Bois brut
Nombre total d'unités de repérage		24					
Commentaire sur le local		Néant					

5 (19ème)							
N°	Zone	Unité de repérage	Substrat	Revêtement apparent	Localisation	Résultats (mg/cm²)	Observations
19819	A	Mur	Plâtre	Peinture	C	0,09	
19820					MD	0,07	
	A	Porte Dormant	Boit brut				Bois brut
19827	A	Porte Ouvrant	Bois	Peinture	C	0,09	
19828					MD	0,08	
19821	B	Mur	Plâtre	Peinture	C	0,08	
19822					MD	0,02	
19823	C	Mur	Plâtre	Peinture	C	0,26	

Plomb

N°	Zone	Unité de repérage	Substrat	Revêtement apparent	Localisation	Résultats (mg/cm²)	Observations
19824					MD	0,04	
19825	D	Mur	Plâtre	Peinture	C	0,09	
19826					MD	0,04	
19829	Plafond	Plafond	Béton	Peinture	C	0,03	
19830					MD	0,05	
	Plafond	Plafond	Faux-plafond				Non peint
19831	Sol	Sol		Dalles de sol	C	0,07	
19832					MD	0,04	
	Toutes zones	Plinthes	Boit brut				Bois brut
Nombre total d'unités de repérage			10				
Commentaire sur le local			Néant				

6 (19ème)							
N°	Zone	Unité de repérage	Substrat	Revêtement apparent	Localisation	Résultats (mg/cm²)	Observations
19833	A	Mur	Plâtre	Peinture	C	0,02	
19834					MD	0,07	
	A	Porte Dormant	Boit brut				Bois brut
19853	A	Porte Ouvrant	Bois	Peinture	C	0,09	
19854					MD	0,17	
19835	B	Mur	Plâtre	Peinture	C	0,28	
19836					MD	0,1	
	B	Porte Dormant	Boit brut				Bois brut
19841	B	Porte Ouvrant	Bois	Peinture	C	0,11	
19842					MD	0,09	
	C	Fenêtre Ouvrant	Aluminium	Peinture			Elément postérieur à 1949
	C	Fenêtre Ouvrant	Aluminium	Peinture			Elément postérieur à 1949
	C	Fenêtre Ouvrant	Aluminium	Peinture			Elément postérieur à 1949
19843	C	Fenêtre Allège de fenêtre	Plâtre	Peinture	C	0,12	
19844					MD	0,11	
19845	C	Fenêtre Allège de fenêtre	Plâtre	Peinture	C	0,09	
19846					MD	0,17	
19847	C	Fenêtre Allège de fenêtre	Plâtre	Peinture	C	0,08	
19848					MD	0,04	
	C	Fenêtre Dormant	Aluminium	Peinture			Elément postérieur à 1949
	C	Fenêtre Dormant	Aluminium	Peinture			Elément postérieur à 1949
	C	Fenêtre Dormant	Aluminium	Peinture			Elément postérieur à 1949
19837	C	Mur	Plâtre	Peinture	C	0,1	
19838					MD	0,07	
19839	D	Mur	Plâtre	Peinture	C	0,12	
19840					MD	0,07	
19849	Plafond	Plafond	Béton	Peinture	C	0,09	
19850					MD	0,05	

Plomb

N°	Zone	Unité de repérage	Substrat	Revêtement apparent	Localisation	Résultats (mg/cm²)	Observations
	Plafond	Plafond	Faux-plafond				Non peint
19851	Sol	Sol		Dalles de sol	C	0,04	
19852					MD	0,09	
	Toutes zones	Plinthes	Boit brut				Bois brut
Nombre total d'unités de repérage		21					
Commentaire sur le local		Néant					

8 (19ème)							
N°	Zone	Unité de repérage	Substrat	Revêtement apparent	Localisation	Résultats (mg/cm²)	Observations
19855	A	Mur	Plâtre	Peinture	C	0,11	
19856					MD	0,06	
	A	Porte Dormant	Boit brut				Bois brut
19863	A	Porte Ouvrant	Bois	Peinture	C	0,2	
19864					MD	0,1	
19857	B	Mur	Plâtre	Peinture	C	0,08	
19858					MD	0,11	
	C	Fenêtre Ouvrant	Aluminium	Peinture			Elément postérieur à 1949
	C	Fenêtre Ouvrant	Aluminium	Peinture			Elément postérieur à 1949
	C	Fenêtre Ouvrant	Aluminium	Peinture			Elément postérieur à 1949
19865	C	Fenêtre Allège de fenêtre	Plâtre	Peinture	C	0,23	
19866					MD	0,08	
19867	C	Fenêtre Allège de fenêtre	Plâtre	Peinture	C	0,06	
19868					MD	0,16	
19869	C	Fenêtre Allège de fenêtre	Plâtre	Peinture	C	0,08	
19870					MD	0,08	
	C	Fenêtre Dormant	Aluminium	Peinture			Elément postérieur à 1949
	C	Fenêtre Dormant	Aluminium	Peinture			Elément postérieur à 1949
	C	Fenêtre Dormant	Aluminium	Peinture			Elément postérieur à 1949
19859	C	Mur	Plâtre	Peinture	C	0,04	
19860					MD	0,08	
19861	D	Mur	Plâtre	Peinture	C	0,1	
19862					MD	0,05	
19871	Plafond	Plafond	Béton	Peinture	C	0,07	
19872					MD	0,05	
	Plafond	Plafond	Faux-plafond				Non peint
19873	Sol	Sol		Dalles de sol	C	0,06	
19874					MD	0,04	
	Toutes zones	Plinthes	Boit brut				Bois brut
Nombre total d'unités de repérage		19					
Commentaire sur le local		Néant					

Plomb

12 (19ème)							
N°	Zone	Unité de repérage	Substrat	Revêtement apparent	Localisation	Résultats (mg/cm²)	Observations
19875	A	Mur	Plâtre	Peinture	C	0,11	
19876					MD	0,06	
	A	Porte Dormant	Boit brut				Bois brut
19883	A	Porte Ouvrant	Bois	Peinture	C	0,07	
19884					MD	0,04	
19877	B	Mur	Plâtre	Peinture	C	0,07	
19878					MD	0,09	
	C	Fenêtre Ouvrant	Aluminium	Peinture			Elément postérieur à 1949
	C	Fenêtre Ouvrant	Aluminium	Peinture			Elément postérieur à 1949
19885	C	Fenêtre Allège de fenêtre	Plâtre	Peinture	C	0,22	
19886					MD	0,1	
19887	C	Fenêtre Allège de fenêtre	Plâtre	Peinture	C	0,1	
19888					MD	0,1	
	C	Fenêtre Dormant	Aluminium	Peinture			Elément postérieur à 1949
	C	Fenêtre Dormant	Aluminium	Peinture			Elément postérieur à 1949
19879	C	Mur	Plâtre	Peinture	C	0,08	
19880					MD	0,2	
19881	D	Mur	Plâtre	Peinture	C	0,09	
19882					MD	0,07	
19889	Plafond	Plafond	Béton	Peinture	C	0,1	
19890					MD	0,06	
	Plafond	Plafond	Faux-plafond				Non peint
19891	Sol	Sol		Dalles de sol	C	0,08	
19892					MD	0,27	
	Toutes zones	Plinthes	Boit brut				Bois brut
Nombre total d'unités de repérage			16				
Commentaire sur le local			Néant				

14 (19ème)							
N°	Zone	Unité de repérage	Substrat	Revêtement apparent	Localisation	Résultats (mg/cm²)	Observations
19893	A	Mur	Plâtre	Peinture	C	0,19	
19894					MD	0,1	
	A	Porte Dormant	Boit brut				Bois brut
19901	A	Porte Ouvrant	Bois	Peinture	C	0,04	
19902					MD	0,08	
19895	B	Mur	Plâtre	Peinture	C	0,11	
19896					MD	0,09	
	C	Fenêtre Ouvrant	Aluminium	Peinture			Elément postérieur à 1949
	C	Fenêtre Ouvrant	Aluminium	Peinture			Elément postérieur à 1949
	C	Fenêtre Ouvrant	Aluminium	Peinture			Elément postérieur à 1949
19903	C	Fenêtre Allège de fenêtre	Plâtre	Peinture	C	0,2	

Plomb

N°	Zone	Unité de repérage	Substrat	Revêtement apparent	Localisation	Résultats (mg/cm²)	Observations
19904					MD	0,06	
19905	C	Fenêtre Allège de fenêtre	Plâtre	Peinture	C	0,1	
19906					MD	0,04	
19907	C	Fenêtre Allège de fenêtre	Plâtre	Peinture	C	0,2	
19908					MD	0,08	
	C	Fenêtre Dormant	Aluminium	Peinture			Elément postérieur à 1949
	C	Fenêtre Dormant	Aluminium	Peinture			Elément postérieur à 1949
	C	Fenêtre Dormant	Aluminium	Peinture			Elément postérieur à 1949
19897	C	Mur	Plâtre	Peinture	C	0,05	
19898					MD	0,08	
19899	D	Mur	Plâtre	Peinture	C	0,08	
19900					MD	0,06	
19909	Plafond	Plafond	Béton	Peinture	C	0,04	
19910					MD	0,04	
	Plafond	Plafond	Faux-plafond				Non peint
19911	Sol	Sol		Dalles de sol	C	0,07	
19912					MD	0,09	
	Toutes zones	Plinthes	Boit brut				Bois brut

Nombre total d'unités de repérage	19
Commentaire sur le local	Néant

16 (19ème)

N°	Zone	Unité de repérage	Substrat	Revêtement apparent	Localisation	Résultats (mg/cm²)	Observations
19913	A	Mur	Plâtre	Peinture	C	0,09	
19914					MD	0,21	
	A	Porte Dormant	Boit brut				Bois brut
19921	A	Porte Ouvrant	Bois	Peinture	C	0,04	
19922					MD	0,06	
19915	B	Mur	Plâtre	Peinture	C	0,02	
19916					MD	0,08	
	C	Fenêtre Ouvrant	Aluminium	Peinture			Elément postérieur à 1949
	C	Fenêtre Ouvrant	Aluminium	Peinture			Elément postérieur à 1949
19923	C	Fenêtre Allège de fenêtre	Plâtre	Peinture	C	0,08	
19924					MD	0,05	
19925	C	Fenêtre Allège de fenêtre	Plâtre	Peinture	C	0,06	
19926					MD	0,12	
	C	Fenêtre Dormant	Aluminium	Peinture			Elément postérieur à 1949
	C	Fenêtre Dormant	Aluminium	Peinture			Elément postérieur à 1949
19917	C	Mur	Plâtre	Peinture	C	0,15	
19918					MD	0,08	
19919	D	Mur	Plâtre	Peinture	C	0,09	
19920					MD	0,04	

Plomb

N°	Zone	Unité de repérage	Substrat	Revêtement apparent	Localisation	Résultats (mg/cm²)	Observations
19927	Plafond	Plafond	Béton	Peinture	C	0,05	
19928					MD	0,07	
	Plafond	Plafond	Faux-plafond				Non peint
19929	Sol	Sol		Dalles de sol	C	0,04	
19930					MD	0,05	
	Toutes zones	Plinthes	Boit brut				Bois brut
Nombre total d'unités de repérage			16				
Commentaire sur le local			Néant				

18 (19ème)							
N°	Zone	Unité de repérage	Substrat	Revêtement apparent	Localisation	Résultats (mg/cm²)	Observations
19931	A	Mur	Plâtre	Peinture	C	0,1	
19932					MD	0,09	
	A	Porte Dormant	Boit brut				Bois brut
19939	A	Porte Ouvrant	Bois	Peinture	C	0,1	
19940					MD	0,09	
19933	B	Mur	Plâtre	Peinture	C	0,1	
19934					MD	0,07	
	C	Fenêtre Ouvrant	Aluminium	Peinture			Elément postérieur à 1949
	C	Fenêtre Ouvrant	Aluminium	Peinture			Elément postérieur à 1949
19941	C	Fenêtre Allège de fenêtre	Plâtre	Peinture	C	0,08	
19942					MD	0,11	
19943	C	Fenêtre Allège de fenêtre	Plâtre	Peinture	C	0,17	
19944					MD	0,09	
	C	Fenêtre Dormant	Aluminium	Peinture			Elément postérieur à 1949
	C	Fenêtre Dormant	Aluminium	Peinture			Elément postérieur à 1949
19935	C	Mur	Plâtre	Peinture	C	0,04	
19936					MD	0,09	
19937	D	Mur	Plâtre	Peinture	C	0,25	
19938					MD	0,04	
19945	Plafond	Plafond	Béton	Peinture	C	0,1	
19946					MD	0,09	
	Plafond	Plafond	Faux-plafond				Non peint
19947	Sol	Sol		Dalles de sol	C	0,07	
19948					MD	0,06	
	Toutes zones	Plinthes	Boit brut				Bois brut
Nombre total d'unités de repérage			16				
Commentaire sur le local			Néant				

21 (19ème)

N°	Zone	Unité de repérage	Substrat	Revêtement apparent	Localisation	Résultats (mg/cm²)	Observations
19949	A	Mur	Plâtre	Peinture	C	0,17	
19950					MD	0,05	
	A	Porte Dormant	Boit brut				Bois brut
19957	A	Porte Ouvrant	Bois	Peinture	C	0,04	
19958					MD	0,05	
19951	B	Mur	Plâtre	Peinture	C	0,06	
19952					MD	0,05	
	C	Fenêtre Ouvrant	Aluminium	Peinture			Elément postérieur à 1949
	C	Fenêtre Ouvrant	Aluminium	Peinture			Elément postérieur à 1949
	C	Fenêtre Ouvrant	Aluminium	Peinture			Elément postérieur à 1949
19959	C	Fenêtre Allège de fenêtre	Plâtre	Peinture	C	0,05	
19960					MD	0,27	
19961	C	Fenêtre Allège de fenêtre	Plâtre	Peinture	C	0,01	
19962					MD	0,11	
19963	C	Fenêtre Allège de fenêtre	Plâtre	Peinture	C	0,2	
19964					MD	0,11	
	C	Fenêtre Dormant	Aluminium	Peinture			Elément postérieur à 1949
	C	Fenêtre Dormant	Aluminium	Peinture			Elément postérieur à 1949
	C	Fenêtre Dormant	Aluminium	Peinture			Elément postérieur à 1949
19953	C	Mur	Plâtre	Peinture	C	0,07	
19954					MD	0,02	
19955	D	Mur	Plâtre	Peinture	C	0,09	
19956					MD	0,05	
19965	Plafond	Plafond	Béton	Peinture	C	0,04	
19966					MD	0,11	
	Plafond	Plafond	Faux-plafond				Non peint
19967	Sol	Sol		Dalles de sol	C	0,05	
19968					MD	0,09	
	Toutes zones	Plinthes	Boit brut				Bois brut

Nombre total d'unités de repérage	19
Commentaire sur le local	Néant

23 (19ème)							
N°	Zone	Unité de repérage	Substrat	Revêtement apparent	Localisation	Résultats (mg/cm²)	Observations
19969	A	Mur	Plâtre	Peinture	C	0,07	
19970					MD	0,06	
	A	Porte Dormant	Boit brut				Bois brut
19977	A	Porte Ouvrant	Bois	Peinture	C	0,09	
19978					MD	0,09	
19971	B	Mur	Plâtre	Peinture	C	0,05	
19972					MD	0,09	
	C	Fenêtre Ouvrant	Aluminium	Peinture			Elément postérieur à 1949

Plomb

N°	Zone	Unité de repérage	Substrat	Revêtement apparent	Localisation	Résultats (mg/cm²)	Observations
	C	Fenêtre Ouvrant	Aluminium	Peinture			Elément postérieur à 1949
	C	Fenêtre Ouvrant	Aluminium	Peinture			Elément postérieur à 1949
19979	C	Fenêtre Allège de fenêtre	Plâtre	Peinture	C	0,08	
19980					MD	0,07	
19981	C	Fenêtre Allège de fenêtre	Plâtre	Peinture	C	0,05	
19982					MD	0,09	
19983	C	Fenêtre Allège de fenêtre	Plâtre	Peinture	C	0,08	
19984					MD	0,09	
	C	Fenêtre Dormant	Aluminium	Peinture			Elément postérieur à 1949
	C	Fenêtre Dormant	Aluminium	Peinture			Elément postérieur à 1949
	C	Fenêtre Dormant	Aluminium	Peinture			Elément postérieur à 1949
19973	C	Mur	Plâtre	Peinture	C	0,05	
19974					MD	0,04	
19975	D	Mur	Plâtre	Peinture	C	0,07	
19976					MD	0,06	
19985	Plafond	Plafond	Béton	Peinture	C	0,04	
19986					MD	0,08	
	Plafond	Plafond	Faux-plafond				Non peint
19987	Sol	Sol		Dalles de sol	C	0,07	
19988					MD	0,06	
	Toutes zones	Plinthes	Boit brut				Bois brut

Nombre total d'unités de repérage

19

Commentaire sur le local

Néant

27 (19ème)

N°	Zone	Unité de repérage	Substrat	Revêtement apparent	Localisation	Résultats (mg/cm²)	Observations
19989	A	Mur	Plâtre	Peinture	C	0,04	
19990					MD	0,22	
	A	Porte Dormant	Boit brut				Bois brut
19997	A	Porte Ouvrant	Bois	Peinture	C	0,11	
19998					MD	0,11	
19991	B	Mur	Plâtre	Peinture	C	0,09	
19992					MD	0,05	
	C	Fenêtre Ouvrant	Aluminium	Peinture			Elément postérieur à 1949
	C	Fenêtre Ouvrant	Aluminium	Peinture			Elément postérieur à 1949
	C	Fenêtre Ouvrant	Aluminium	Peinture			Elément postérieur à 1949
19999	C	Fenêtre Allège de fenêtre	Plâtre	Peinture	C	0,03	
20000					MD	0,09	
20001	C	Fenêtre Allège de fenêtre	Plâtre	Peinture	C	0,04	
20002					MD	0,07	
20003	C	Fenêtre Allège de fenêtre	Plâtre	Peinture	C	0,11	
20004					MD	0,05	

Plomb

N°	Zone	Unité de repérage	Substrat	Revêtement apparent	Localisation	Résultats (mg/cm²)	Observations
	C	Fenêtre Dormant	Aluminium	Peinture			Elément postérieur à 1949
	C	Fenêtre Dormant	Aluminium	Peinture			Elément postérieur à 1949
	C	Fenêtre Dormant	Aluminium	Peinture			Elément postérieur à 1949
19993	C	Mur	Plâtre	Peinture	C	0,13	
19994					MD	0,05	
19995	D	Mur	Plâtre	Peinture	C	0,18	
19996					MD	0,1	
20005	Plafond	Plafond	Béton	Peinture	C	0,02	
20006					MD	0,04	
	Plafond	Plafond	Faux-plafond				Non peint
20007	Sol	Sol		Dalles de sol	C	0,07	
20008					MD	0,06	
	Toutes zones	Plinthes	Boit brut				Bois brut

Nombre total d'unités de repérage

19

Commentaire sur le local

Néant

29 (19ème)

N°	Zone	Unité de repérage	Substrat	Revêtement apparent	Localisation	Résultats (mg/cm²)	Observations
20009	A	Mur	Plâtre	Peinture	C	0,06	
20010					MD	0,06	
	A	Porte Dormant	Boit brut				Bois brut
20017	A	Porte Ouvrant	Bois	Peinture	C	0,05	
20018					MD	0,15	
20011	B	Mur	Plâtre	Peinture	C	0,22	
20012					MD	0,07	
	C	Fenêtre Ouvrant	Aluminium	Peinture			Elément postérieur à 1949
	C	Fenêtre Ouvrant	Aluminium	Peinture			Elément postérieur à 1949
20021	C	Fenêtre Allège de fenêtre	Plâtre	Peinture	C	0,13	
20022					MD	0,07	
	C	Fenêtre Allège de fenêtre	Plâtre	Peinture			Elément postérieur à 1949
	C	Fenêtre Dormant	Aluminium	Peinture			Elément postérieur à 1949
	C	Fenêtre Dormant	Aluminium	Peinture			Elément postérieur à 1949
20013	C	Mur	Plâtre	Peinture	C	0,05	
20014					MD	0,05	
20015	D	Mur	Plâtre	Peinture	C	0,08	
20016					MD	0,05	
	D	Porte Dormant	Boit brut				Bois brut
20019	D	Porte Ouvrant	Bois	Peinture	C	0,05	
20020					MD	0,24	
20023	Plafond	Plafond	Béton	Peinture	C	0,1	
20024					MD	0,07	
	Plafond	Plafond	Faux-plafond				Non peint

Plomb

N°	Zone	Unité de repérage	Substrat	Revêtement apparent	Localisation	Résultats (mg/cm²)	Observations
20025	Sol	Sol		Dalles de sol	C	0,07	
20026					MD	0,09	
	Toutes zones	Plinthes	Boit brut				Bois brut
Nombre total d'unités de repérage			18				
Commentaire sur le local			Néant				

31 (19ème)							
N°	Zone	Unité de repérage	Substrat	Revêtement apparent	Localisation	Résultats (mg/cm²)	Observations
20027	A	Mur	Plâtre	Peinture	C	0,12	
20028					MD	0,1	
	A	Porte Dormant	Boit brut				Bois brut
20035	A	Porte Ouvrant	Bois	Peinture	C	0,1	
20036					MD	0,02	
20029	B	Mur	Plâtre	Peinture	C	0,05	
20030					MD	0,05	
	B	Porte Dormant	Boit brut				Bois brut
20037	B	Porte Ouvrant	Bois	Peinture	C	0,08	
20038					MD	0,08	
	C	Fenêtre Ouvrant	Aluminium	Peinture			Elément postérieur à 1949
	C	Fenêtre Ouvrant	Aluminium	Peinture			Elément postérieur à 1949
	C	Fenêtre Ouvrant	Aluminium	Peinture			Elément postérieur à 1949
	C	Fenêtre Ouvrant	Aluminium	Peinture			Elément postérieur à 1949
20041	C	Fenêtre Allège de fenêtre	Plâtre	Peinture	C	0,19	
20042					MD	0,25	
20043	C	Fenêtre Allège de fenêtre	Plâtre	Peinture	C	0,11	
20044					MD	0,09	
20045	C	Fenêtre Allège de fenêtre	Plâtre	Peinture	C	0,08	
20046					MD	0,05	
20051	C	Fenêtre Allège de fenêtre	Plâtre	Peinture	C	0,22	
20052					MD	0,08	
	C	Fenêtre Dormant	Aluminium	Peinture			Elément postérieur à 1949
	C	Fenêtre Dormant	Aluminium	Peinture			Elément postérieur à 1949
	C	Fenêtre Dormant	Aluminium	Peinture			Elément postérieur à 1949
	C	Fenêtre Dormant	Aluminium	Peinture			Elément postérieur à 1949
20031	C	Mur	Plâtre	Peinture	C	0,09	
20032					MD	0,08	
20033	D	Mur	Plâtre	Peinture	C	0,07	
20034					MD	0,11	
	D	Porte Dormant	Boit brut				Bois brut
20039	D	Porte Ouvrant	Bois	Peinture	C	0,06	
20040					MD	0,05	
20047	Plafond	Plafond	Béton	Peinture	C	0,09	

Plomb

N°	Zone	Unité de repérage	Substrat	Revêtement apparent	Localisation	Résultats (mg/cm²)	Observations
20048					MD	0,07	
	Plafond	Plafond	Faux-plafond				Non peint
20049	Sol	Sol		Dalles de sol	C	0,09	
20050					MD	0,04	
	Toutes zones	Plinthes	Boit brut				Bois brut
Nombre total d'unités de repérage			26				
Commentaire sur le local			Néant				

36 (19ème)

N°	Zone	Unité de repérage	Substrat	Revêtement apparent	Localisation	Résultats (mg/cm²)	Observations
20053	A	Mur	Plâtre	Peinture	C	0,05	
20054					MD	0,04	
	A	Porte Dormant	Boit brut				Bois brut
20061	A	Porte Ouvrant	Bois	Peinture	C	0,09	
20062					MD	0,07	
20055	B	Mur	Plâtre	Peinture	C	0,06	
20056					MD	0,24	
	B	Porte Dormant	Boit brut				Bois brut
20063	B	Porte Ouvrant	Bois	Peinture	C	0,1	
20064					MD	0,1	
	C	Fenêtre Ouvrant	Aluminium	Peinture			Elément postérieur à 1949
	C	Fenêtre Ouvrant	Aluminium	Peinture			Elément postérieur à 1949
20065	C	Fenêtre Allège de fenêtre	Plâtre	Peinture	C	0,08	
20066					MD	0,06	
20067	C	Fenêtre Allège de fenêtre	Plâtre	Peinture	C	0,04	
20068					MD	0,27	
	C	Fenêtre Dormant	Aluminium	Peinture			Elément postérieur à 1949
	C	Fenêtre Dormant	Aluminium	Peinture			Elément postérieur à 1949
20057	C	Mur	Plâtre	Peinture	C	0,04	
20058					MD	0,21	
20059	D	Mur	Plâtre	Peinture	C	0,08	
20060					MD	0,1	
20069	Plafond	Plafond	Béton	Peinture	C	0,06	
20070					MD	0,07	
	Plafond	Plafond	Faux-plafond				Non peint
20071	Sol	Sol		Dalles de sol	C	0,05	
20072					MD	0,25	
	Toutes zones	Plinthes	Boit brut				Bois brut
Nombre total d'unités de repérage			18				
Commentaire sur le local			Néant				

39 (19ème)

N°	Zone	Unité de repérage	Substrat	Revêtement apparent	Localisation	Résultats (mg/cm²)	Observations
20073	A	Mur	Plâtre	Peinture	C	0,09	
20074					MD	0,13	
	A	Porte Dormant	Boit brut				Bois brut
20081	A	Porte Ouvrant	Bois	Peinture	C	0,22	
20082					MD	0,05	
20075	B	Mur	Plâtre	Peinture	C	0,1	
20076					MD	0,18	
	C	Fenêtre Ouvrant	Aluminium	Peinture			Elément postérieur à 1949
	C	Fenêtre Ouvrant	Aluminium	Peinture			Elément postérieur à 1949
	C	Fenêtre Ouvrant	Aluminium	Peinture			Elément postérieur à 1949
	C	Fenêtre Ouvrant	Aluminium	Peinture			Elément postérieur à 1949
20085	C	Fenêtre Allège de fenêtre	Plâtre	Peinture	C	0,06	
20086					MD	0,08	
20087	C	Fenêtre Allège de fenêtre	Plâtre	Peinture	C	0,08	
20088					MD	0,06	
20093	C	Fenêtre Allège de fenêtre	Plâtre	Peinture	C	0,08	
20094					MD	0,23	
20095	C	Fenêtre Allège de fenêtre	Plâtre	Peinture	C	0,08	
20096					MD	0,11	
	C	Fenêtre Dormant	Aluminium	Peinture			Elément postérieur à 1949
	C	Fenêtre Dormant	Aluminium	Peinture			Elément postérieur à 1949
	C	Fenêtre Dormant	Aluminium	Peinture			Elément postérieur à 1949
	C	Fenêtre Dormant	Aluminium	Peinture			Elément postérieur à 1949
20077	C	Mur	Plâtre	Peinture	C	0,06	
20078					MD	0,05	
20079	D	Mur	Plâtre	Peinture	C	0,1	
20080					MD	0,23	
	D	Porte Dormant	Boit brut				Bois brut
20083	D	Porte Ouvrant	Bois	Peinture	C	0,08	
20084					MD	0,04	
20089	Plafond	Plafond	Béton	Peinture	C	0,1	
20090					MD	0,11	
	Plafond	Plafond	Faux-plafond				Non peint
20091	Sol	Sol		Dalles de sol	C	0,05	
20092					MD	0,05	
	Toutes zones	Plinthes	Boit brut				Bois brut

Nombre total d'unités de repérage

24

Commentaire sur le local

Néant

41 (19ème)

N°	Zone	Unité de repérage	Substrat	Revêtement apparent	Localisation	Résultats (mg/cm²)	Observations
20097	A	Mur	Plâtre	Peinture	C	0,05	

N°	Zone	Unité de repérage	Substrat	Revêtement apparent	Localisation	Résultats (mg/cm²)	Observations
20098					MD	0,09	
	A	Porte Dormant	Boit brut				Bois brut
20121	A	Porte Ouvrant	Bois	Peinture	C	0,07	
20122					MD	0,08	
20099	B	Mur	Plâtre	Peinture	C	0,07	
20100					MD	0,04	
	B	Porte Dormant	Boit brut				Bois brut
20109	B	Porte Ouvrant	Bois	Peinture	C	0,08	
20110					MD	0,11	
	C	Fenêtre Ouvrant	Aluminium	Peinture			Elément postérieur à 1949
	C	Fenêtre Ouvrant	Aluminium	Peinture			Elément postérieur à 1949
	C	Fenêtre Ouvrant	Aluminium	Peinture			Elément postérieur à 1949
20111	C	Fenêtre Allège de fenêtre	Plâtre	Peinture	C	0,2	
20112					MD	0,07	
20113	C	Fenêtre Allège de fenêtre	Plâtre	Peinture	C	0,05	
20114					MD	0,11	
20115	C	Fenêtre Allège de fenêtre	Plâtre	Peinture	C	0,07	
20116					MD	0,05	
	C	Fenêtre Dormant	Aluminium	Peinture			Elément postérieur à 1949
	C	Fenêtre Dormant	Aluminium	Peinture			Elément postérieur à 1949
	C	Fenêtre Dormant	Aluminium	Peinture			Elément postérieur à 1949
20101	C	Mur	Plâtre	Peinture	C	0,23	
20102					MD	0,1	
20103	D	Mur	Plâtre	Peinture	C	0,07	
20104					MD	0,23	
20105	E	Mur	Plâtre	Peinture	C	0,07	
20106					MD	0,21	
20107	F	Mur	Plâtre	Peinture	C	0,26	
20108					MD	0,1	
20117	Plafond	Plafond	Béton	Peinture	C	0,06	
20118					MD	0,12	
	Plafond	Plafond	Faux-plafond				Non peint
20119	Sol	Sol		Dalles de sol	C	0,04	
20120					MD	0,25	
	Toutes zones	Plinthes	Boit brut				Bois brut
Nombre total d'unités de repérage			23				
Commentaire sur le local			Néant				

43 (19ème)							
N°	Zone	Unité de repérage	Substrat	Revêtement apparent	Localisation	Résultats (mg/cm²)	Observations
20123	A	Mur	Plâtre	Peinture	C	0,08	
20124					MD	0,11	

Plomb

N°	Zone	Unité de repérage	Substrat	Revêtement apparent	Localisation	Résultats (mg/cm²)	Observations
	A	Porte Dormant	Boit brut				Bois brut
20135	A	Porte Ouvrant	Bois	Peinture	C	0,28	
20136					MD	0,09	
20125	B	Mur	Plâtre	Peinture	C	0,1	
20126					MD	0,1	
	B	Porte Dormant	Boit brut				Bois brut
20137	B	Porte Ouvrant	Bois	Peinture	C	0,08	
20138					MD	0,04	
	C	Fenêtre Ouvrant	Aluminium	Peinture			Elément postérieur à 1949
	C	Fenêtre Ouvrant	Aluminium	Peinture			Elément postérieur à 1949
	C	Fenêtre Ouvrant	Aluminium	Peinture			Elément postérieur à 1949
20139	C	Fenêtre Allège de fenêtre	Plâtre	Peinture	C	0,11	
20140					MD	0,1	
20141	C	Fenêtre Allège de fenêtre	Plâtre	Peinture	C	0,06	
20142					MD	0,05	
20143	C	Fenêtre Allège de fenêtre	Plâtre	Peinture	C	0,27	
20144					MD	0,04	
	C	Fenêtre Dormant	Aluminium	Peinture			Elément postérieur à 1949
	C	Fenêtre Dormant	Aluminium	Peinture			Elément postérieur à 1949
	C	Fenêtre Dormant	Aluminium	Peinture			Elément postérieur à 1949
20127	C	Mur	Plâtre	Peinture	C	0,13	
20128					MD	0,05	
20129	D	Mur	Plâtre	Peinture	C	0,09	
20130					MD	0,06	
20131	E	Mur	Plâtre	Peinture	C	0,07	
20132					MD	0,19	
20133	F	Mur	Plâtre	Peinture	C	0,04	
20134					MD	0,22	
20145	Plafond	Plafond	Béton	Peinture	C	0,04	
20146					MD	0,09	
	Plafond	Plafond	Faux-plafond				Non peint
20147	Sol	Sol		Dalles de sol	C	0,1	
20148					MD	0,09	
	Toutes zones	Plinthes	Boit brut				Bois brut
Nombre total d'unités de repérage		23					
Commentaire sur le local		Néant					

47 (19ème)							
N°	Zone	Unité de repérage	Substrat	Revêtement apparent	Localisation	Résultats (mg/cm²)	Observations
20149	A	Mur	Plâtre	Peinture	C	0,18	
20150					MD	0,07	
	A	Porte Dormant	Boit brut				Bois brut

Plomb

N°	Zone	Unité de repérage	Substrat	Revêtement apparent	Localisation	Résultats (mg/cm²)	Observations
20157	A	Porte Ouvrant	Bois	Peinture	C	0,06	
20158					MD	0,08	
20151	B	Mur	Plâtre	Peinture	C	0,07	
20152					MD	0,07	
	C	Fenêtre Ouvrant	Aluminium	Peinture			Elément postérieur à 1949
	C	Fenêtre Ouvrant	Aluminium	Peinture			Elément postérieur à 1949
20159	C	Fenêtre Allège de fenêtre	Plâtre	Peinture	C	0,08	
20160					MD	0,15	
20161	C	Fenêtre Allège de fenêtre	Plâtre	Peinture	C	0,05	
20162					MD	0,07	
	C	Fenêtre Dormant	Aluminium	Peinture			Elément postérieur à 1949
	C	Fenêtre Dormant	Aluminium	Peinture			Elément postérieur à 1949
20153	C	Mur	Plâtre	Peinture	C	0,05	
20154					MD	0,04	
20155	D	Mur	Plâtre	Peinture	C	0,03	
20156					MD	0,1	
20163	Plafond	Plafond	Béton	Peinture	C	0,1	
20164					MD	0,1	
	Plafond	Plafond	Faux-plafond				Non peint
20165	Sol	Sol		Dalles de sol	C	0,04	
20166					MD	0,06	
	Toutes zones	Plinthes	Boit brut				Bois brut
Nombre total d'unités de repérage			16				
Commentaire sur le local			Néant				

50 (19ème)							
N°	Zone	Unité de repérage	Substrat	Revêtement apparent	Localisation	Résultats (mg/cm²)	Observations
20167	A	Mur	Plâtre	Peinture	C	0,06	
20168					MD	0,08	
	A	Porte Dormant	Boit brut				Bois brut
20175	A	Porte Ouvrant	Bois	Peinture	C	0,06	
20176					MD	0,04	
20169	B	Mur	Plâtre	Peinture	C	0,11	
20170					MD	0,09	
	C	Fenêtre Ouvrant	Aluminium	Peinture			Elément postérieur à 1949
	C	Fenêtre Ouvrant	Aluminium	Peinture			Elément postérieur à 1949
20177	C	Fenêtre Allège de fenêtre	Plâtre	Peinture	C	0,21	
20178					MD	0,1	
20179	C	Fenêtre Allège de fenêtre	Plâtre	Peinture	C	0,21	
20180					MD	0,04	
	C	Fenêtre Dormant	Aluminium	Peinture			Elément postérieur à 1949
	C	Fenêtre Dormant	Aluminium	Peinture			Elément postérieur à 1949

Plomb

N°	Zone	Unité de repérage	Substrat	Revêtement apparent	Localisation	Résultats (mg/cm²)	Observations
20171	C	Mur	Plâtre	Peinture	C	0,03	
20172					MD	0,11	
20173	D	Mur	Plâtre	Peinture	C	0,06	
20174					MD	0,08	
20181	Plafond	Plafond	Béton	Peinture	C	0,19	
20182					MD	0,02	
	Plafond	Plafond	Faux-plafond				Non peint
20183	Sol	Sol		Dalles de sol	C	0,16	
20184					MD	0,26	
	Toutes zones	Plinthes	Boit brut				Bois brut
Nombre total d'unités de repérage			16				
Commentaire sur le local			Néant				

52 (19ème)							
N°	Zone	Unité de repérage	Substrat	Revêtement apparent	Localisation	Résultats (mg/cm²)	Observations
20185	A	Mur	Plâtre	Peinture	C	0,1	
20186					MD	0,07	
	A	Porte Dormant	Boit brut				Bois brut
20193	A	Porte Ouvrant	Bois	Peinture	C	0,04	
20194					MD	0,11	
20187	B	Mur	Plâtre	Peinture	C	0,08	
20188					MD	0,08	
	C	Fenêtre Ouvrant	Aluminium	Peinture			Elément postérieur à 1949
	C	Fenêtre Ouvrant	Aluminium	Peinture			Elément postérieur à 1949
20195	C	Fenêtre Allège de fenêtre	Plâtre	Peinture	C	0,08	
20196					MD	0,24	
20197	C	Fenêtre Allège de fenêtre	Plâtre	Peinture	C	0,07	
20198					MD	0,09	
	C	Fenêtre Dormant	Aluminium	Peinture			Elément postérieur à 1949
	C	Fenêtre Dormant	Aluminium	Peinture			Elément postérieur à 1949
20189	C	Mur	Plâtre	Peinture	C	0,05	
20190					MD	0,08	
20191	D	Mur	Plâtre	Peinture	C	0,22	
20192					MD	0,09	
20199	Plafond	Plafond	Béton	Peinture	C	0,1	
20200					MD	0,1	
	Plafond	Plafond	Faux-plafond				Non peint
20201	Sol	Sol		Dalles de sol	C	0,1	
20202					MD	0,08	
	Toutes zones	Plinthes	Boit brut				Bois brut
Nombre total d'unités de repérage			16				

Plomb

Commentaire sur le local	Néant
--------------------------	-------

54 (19ème)							
N°	Zone	Unité de repérage	Substrat	Revêtement apparent	Localisation	Résultats (mg/cm²)	Observations
20203	A	Mur	Plâtre	Peinture	C	0,08	
20204					MD	0,1	
	A	Porte Dormant	Boit brut				Bois brut
20211	A	Porte Ouvrant	Bois	Peinture	C	0,14	
20212					MD	0,25	
20205	B	Mur	Plâtre	Peinture	C	0,26	
20206					MD	0,05	
	C	Fenêtre Ouvrant	Aluminium	Peinture			Elément postérieur à 1949
	C	Fenêtre Ouvrant	Aluminium	Peinture			Elément postérieur à 1949
20213	C	Fenêtre Allège de fenêtre	Plâtre	Peinture	C	0,05	
20214					MD	0,1	
20215	C	Fenêtre Allège de fenêtre	Plâtre	Peinture	C	0,05	
20216					MD	0,11	
	C	Fenêtre Dormant	Aluminium	Peinture			Elément postérieur à 1949
	C	Fenêtre Dormant	Aluminium	Peinture			Elément postérieur à 1949
20207	C	Mur	Plâtre	Peinture	C	0,07	
20208					MD	0,06	
20209	D	Mur	Plâtre	Peinture	C	0,06	
20210					MD	0,09	
20217	Plafond	Plafond	Béton	Peinture	C	0,24	
20218					MD	0,07	
	Plafond	Plafond	Faux-plafond				Non peint
20219	Sol	Sol		Dalles de sol	C	0,15	
20220					MD	0,06	
	Toutes zones	Plinthes	Boit brut				Bois brut
Nombre total d'unités de repérage		16					
Commentaire sur le local		Néant					

56 (19ème)							
N°	Zone	Unité de repérage	Substrat	Revêtement apparent	Localisation	Résultats (mg/cm²)	Observations
20221	A	Mur	Plâtre	Peinture	C	0,08	
20222					MD	0,04	
	A	Porte Dormant	Boit brut				Bois brut
20229	A	Porte Ouvrant	Bois	Peinture	C	0,01	
20230					MD	0,27	
20223	B	Mur	Plâtre	Peinture	C	0,05	
20224					MD	0,05	
	C	Fenêtre Ouvrant	Aluminium	Peinture			Elément postérieur à 1949
	C	Fenêtre Ouvrant	Aluminium	Peinture			Elément postérieur à 1949

N°	Zone	Unité de repérage	Substrat	Revêtement apparent	Localisation	Résultats (mg/cm²)	Observations
	C	Fenêtre Ouvrant	Aluminium	Peinture			Elément postérieur à 1949
20231	C	Fenêtre Allège de fenêtre	Plâtre	Peinture	C	0,16	
20232					MD	0,07	
20233	C	Fenêtre Allège de fenêtre	Plâtre	Peinture	C	0,18	
20234					MD	0,06	
20235	C	Fenêtre Allège de fenêtre	Plâtre	Peinture	C	0,11	
20236					MD	0,1	
	C	Fenêtre Dormant	Aluminium	Peinture			Elément postérieur à 1949
	C	Fenêtre Dormant	Aluminium	Peinture			Elément postérieur à 1949
	C	Fenêtre Dormant	Aluminium	Peinture			Elément postérieur à 1949
20225	C	Mur	Plâtre	Peinture	C	0,17	
20226					MD	0,09	
20227	D	Mur	Plâtre	Peinture	C	0,11	
20228					MD	0,1	
20237	Plafond	Plafond	Béton	Peinture	C	0,06	
20238					MD	0,07	
	Plafond	Plafond	Faux-plafond				Non peint
20239	Sol	Sol		Dalles de sol	C	0,04	
20240					MD	0,07	
	Toutes zones	Plinthes	Boit brut				Bois brut

Nombre total d'unités de repérage	19
Commentaire sur le local	Néant

59 (19ème)							
N°	Zone	Unité de repérage	Substrat	Revêtement apparent	Localisation	Résultats (mg/cm²)	Observations
20241	A	Mur	Plâtre	Peinture	C	0,05	
20242					MD	0,04	
	A	Porte Dormant	Boit brut				Bois brut
20249	A	Porte Ouvrant	Bois	Peinture	C	0,04	
20250					MD	0,09	
20243	B	Mur	Plâtre	Peinture	C	0,18	
20244					MD	0,12	
	C	Fenêtre Ouvrant	Aluminium	Peinture			Elément postérieur à 1949
	C	Fenêtre Ouvrant	Aluminium	Peinture			Elément postérieur à 1949
20251	C	Fenêtre Allège de fenêtre	Plâtre	Peinture	C	0,25	
20252					MD	0,16	
20253	C	Fenêtre Allège de fenêtre	Plâtre	Peinture	C	0,07	
20254					MD	0,17	
	C	Fenêtre Dormant	Aluminium	Peinture			Elément postérieur à 1949
	C	Fenêtre Dormant	Aluminium	Peinture			Elément postérieur à 1949
20245	C	Mur	Plâtre	Peinture	C	0,11	
20246					MD	0,09	

N°	Zone	Unité de repérage	Substrat	Revêtement apparent	Localisation	Résultats (mg/cm²)	Observations
20247	D	Mur	Plâtre	Peinture	C	0,1	
20248					MD	0,07	
20255	Plafond	Plafond	Béton	Peinture	C	0,05	
20256					MD	0,07	
	Plafond	Plafond	Faux-plafond				Non peint
20257	Sol	Sol		Dalles de sol	C	0,08	
20258					MD	0,1	
	Toutes zones	Plinthes	Boit brut				Bois brut
Nombre total d'unités de repérage			16				
Commentaire sur le local			Néant				

61 (19ème)

N°	Zone	Unité de repérage	Substrat	Revêtement apparent	Localisation	Résultats (mg/cm²)	Observations
20259	A	Mur	Plâtre	Peinture	C	0,06	
20260					MD	0,06	
	A	Porte Dormant	Boit brut				Bois brut
20267	A	Porte Ouvrant	Bois	Peinture	C	0,06	
20268					MD	0,07	
20261	B	Mur	Plâtre	Peinture	C	0,06	
20262					MD	0,08	
	C	Fenêtre Ouvrant	Aluminium	Peinture			Elément postérieur à 1949
	C	Fenêtre Ouvrant	Aluminium	Peinture			Elément postérieur à 1949
20269	C	Fenêtre Allège de fenêtre	Plâtre	Peinture	C	0,07	
20270					MD	0,17	
20271	C	Fenêtre Allège de fenêtre	Plâtre	Peinture	C	0,18	
20272					MD	0,05	
	C	Fenêtre Dormant	Aluminium	Peinture			Elément postérieur à 1949
	C	Fenêtre Dormant	Aluminium	Peinture			Elément postérieur à 1949
20263	C	Mur	Plâtre	Peinture	C	0,07	
20264					MD	0,08	
20265	D	Mur	Plâtre	Peinture	C	0,08	
20266					MD	0,11	
20273	Plafond	Plafond	Béton	Peinture	C	0,08	
20274					MD	0,1	
	Plafond	Plafond	Faux-plafond				Non peint
20275	Sol	Sol		Dalles de sol	C	0,08	
20276					MD	0,1	
	Toutes zones	Plinthes	Boit brut				Bois brut
Nombre total d'unités de repérage			16				
Commentaire sur le local			Néant				

65 (19ème)

N°	Zone	Unité de repérage	Substrat	Revêtement apparent	Localisation	Résultats (mg/cm²)	Observations
20277	A	Mur	Plâtre	Peinture	C	0,1	
20278					MD	0,11	
	A	Porte Dormant	Boit brut				Bois brut
20285	A	Porte Ouvrant	Bois	Peinture	C	0,08	
20286					MD	0,13	
20279	B	Mur	Plâtre	Peinture	C	0,1	
20280					MD	0,05	
	B	Porte Dormant	Boit brut				Bois brut
20287	B	Porte Ouvrant	Bois	Peinture	C	0,06	
20288					MD	0,04	
	C	Fenêtre Ouvrant	Aluminium	Peinture			Elément postérieur à 1949
	C	Fenêtre Ouvrant	Aluminium	Peinture			Elément postérieur à 1949
	C	Fenêtre Ouvrant	Aluminium	Peinture			Elément postérieur à 1949
20291	C	Fenêtre Allège de fenêtre	Plâtre	Peinture	C	0,11	
20292					MD	0,25	
20293	C	Fenêtre Allège de fenêtre	Plâtre	Peinture	C	0,02	
20294					MD	0,04	
20295	C	Fenêtre Allège de fenêtre	Plâtre	Peinture	C	0,08	
20296					MD	0,08	
	C	Fenêtre Dormant	Aluminium	Peinture			Elément postérieur à 1949
	C	Fenêtre Dormant	Aluminium	Peinture			Elément postérieur à 1949
	C	Fenêtre Dormant	Aluminium	Peinture			Elément postérieur à 1949
20281	C	Mur	Plâtre	Peinture	C	0,21	
20282					MD	0,1	
20283	D	Mur	Plâtre	Peinture	C	0,05	
20284					MD	0,11	
	D	Porte Dormant	Boit brut				Bois brut
20289	D	Porte Ouvrant	Bois	Peinture	C	0,07	
20290					MD	0,05	
20297	Plafond	Plafond	Béton	Peinture	C	0,27	
20298					MD	0,08	
	Plafond	Plafond	Faux-plafond				Non peint
20299	Sol	Sol		Dalles de sol	C	0,11	
20300					MD	0,06	
	Toutes zones	Plinthes	Boit brut				Bois brut

Nombre total d'unités de repérage	23
Commentaire sur le local	Néant

68 (19ème)							
N°	Zone	Unité de repérage	Substrat	Revêtement apparent	Localisation	Résultats (mg/cm²)	Observations
20301	A	Mur	Plâtre	Peinture	C	0,05	
20302					MD	0,1	

Plomb

N°	Zone	Unité de repérage	Substrat	Revêtement apparent	Localisation	Résultats (mg/cm²)	Observations
	A	Porte Dormant	Boit brut				Bois brut
20309	A	Porte Ouvrant	Bois	Peinture	C	0,1	
20310					MD	0,05	
20303	B	Mur	Plâtre	Peinture	C	0,05	
20304					MD	0,06	
	C	Fenêtre Ouvrant	Aluminium	Peinture			Elément postérieur à 1949
	C	Fenêtre Ouvrant	Aluminium	Peinture			Elément postérieur à 1949
20313	C	Fenêtre Allège de fenêtre	Plâtre	Peinture	C	0,09	
20314					MD	0,1	
20315	C	Fenêtre Allège de fenêtre	Plâtre	Peinture	C	0,11	
20316					MD	0,05	
	C	Fenêtre Dormant	Aluminium	Peinture			Elément postérieur à 1949
	C	Fenêtre Dormant	Aluminium	Peinture			Elément postérieur à 1949
20305	C	Mur	Plâtre	Peinture	C	0,09	
20306					MD	0,08	
20307	D	Mur	Plâtre	Peinture	C	0,05	
20308					MD	0,07	
	D	Porte Dormant	Boit brut				Bois brut
20311	D	Porte Ouvrant	Bois	Peinture	C	0,06	
20312					MD	0,07	
20317	Plafond	Plafond	Béton	Peinture	C	0,05	
20318					MD	0,03	
	Plafond	Plafond	Faux-plafond				Non peint
20319	Sol	Sol		Dalles de sol	C	0,15	
20320					MD	0,07	
	Toutes zones	Plinthes	Boit brut				Bois brut

Nombre total d'unités de repérage

18

Commentaire sur le local

Néant

70 (19ème)

N°	Zone	Unité de repérage	Substrat	Revêtement apparent	Localisation	Résultats (mg/cm²)	Observations
20321	A	Mur	Plâtre	Peinture	C	0,08	
20322					MD	0,05	
	A	Porte Dormant	Boit brut				Bois brut
20329	A	Porte Ouvrant	Bois	Peinture	C	0,05	
20330					MD	0,05	
20323	B	Mur	Plâtre	Peinture	C	0,1	
20324					MD	0,04	
	C	Fenêtre Ouvrant	Aluminium	Peinture			Elément postérieur à 1949
	C	Fenêtre Ouvrant	Aluminium	Peinture			Elément postérieur à 1949
	C	Fenêtre Ouvrant	Aluminium	Peinture			Elément postérieur à 1949
20331	C	Fenêtre Allège de fenêtre	Plâtre	Peinture	C	0,02	

Plomb

N°	Zone	Unité de repérage	Substrat	Revêtement apparent	Localisation	Résultats (mg/cm²)	Observations
20332					MD	0,11	
20333	C	Fenêtre Allège de fenêtre	Plâtre	Peinture	C	0,05	
20334					MD	0,06	
20335	C	Fenêtre Allège de fenêtre	Plâtre	Peinture	C	0,05	
20336					MD	0,16	
	C	Fenêtre Dormant	Aluminium	Peinture			Elément postérieur à 1949
	C	Fenêtre Dormant	Aluminium	Peinture			Elément postérieur à 1949
	C	Fenêtre Dormant	Aluminium	Peinture			Elément postérieur à 1949
20325	C	Mur	Plâtre	Peinture	C	0,05	
20326					MD	0,1	
20327	D	Mur	Plâtre	Peinture	C	0,08	
20328					MD	0,05	
20337	Plafond	Plafond	Béton	Peinture	C	0,24	
20338					MD	0,26	
	Plafond	Plafond	Faux-plafond				Non peint
20339	Sol	Sol		Dalles de sol	C	0,14	
20340					MD	0,04	
	Toutes zones	Plinthes	Boit brut				Bois brut
Nombre total d'unités de repérage		19					
Commentaire sur le local		Néant					

74 (19ème)							
N°	Zone	Unité de repérage	Substrat	Revêtement apparent	Localisation	Résultats (mg/cm²)	Observations
20341	A	Mur	Plâtre	Peinture	C	0,08	
20342					MD	0,1	
	A	Porte Dormant	Boit brut				Bois brut
20349	A	Porte Ouvrant	Bois	Peinture	C	0,21	
20350					MD	0,19	
20343	B	Mur	Plâtre	Peinture	C	0,07	
20344					MD	0,22	
	C	Fenêtre Ouvrant	Aluminium	Peinture			Elément postérieur à 1949
	C	Fenêtre Ouvrant	Aluminium	Peinture			Elément postérieur à 1949
	C	Fenêtre Ouvrant	Aluminium	Peinture			Elément postérieur à 1949
20351	C	Fenêtre Allège de fenêtre	Plâtre	Peinture	C	0,06	
20352					MD	0,06	
20353	C	Fenêtre Allège de fenêtre	Plâtre	Peinture	C	0,03	
20354					MD	0,04	
20355	C	Fenêtre Allège de fenêtre	Plâtre	Peinture	C	0,16	
20356					MD	0,06	
	C	Fenêtre Dormant	Aluminium	Peinture			Elément postérieur à 1949
	C	Fenêtre Dormant	Aluminium	Peinture			Elément postérieur à 1949
	C	Fenêtre Dormant	Aluminium	Peinture			Elément postérieur à 1949

Plomb

N°	Zone	Unité de repérage	Substrat	Revêtement apparent	Localisation	Résultats (mg/cm²)	Observations
20345	C	Mur	Plâtre	Peinture	C	0,06	
20346					MD	0,09	
20347	D	Mur	Plâtre	Peinture	C	0,06	
20348					MD	0,05	
20357	Plafond	Plafond	Béton	Peinture	C	0,11	
20358					MD	0,07	
	Plafond	Plafond	Faux-plafond				Non peint
20359	Sol	Sol		Dalles de sol	C	0,01	
20360					MD	0,05	
	Toutes zones	Plinthes	Boit brut				Bois brut
Nombre total d'unités de repérage		19					
Commentaire sur le local		Néant					

76 (19ème)							
N°	Zone	Unité de repérage	Substrat	Revêtement apparent	Localisation	Résultats (mg/cm²)	Observations
20361	A	Mur	Plâtre	Peinture	C	0,07	
20362					MD	0,05	
	A	Porte Dormant	Boit brut				Bois brut
20369	A	Porte Ouvrant	Bois	Peinture	C	0,09	
20370					MD	0,07	
20363	B	Mur	Plâtre	Peinture	C	0,09	
20364					MD	0,06	
	C	Fenêtre Ouvrant	Aluminium	Peinture			Elément postérieur à 1949
	C	Fenêtre Ouvrant	Aluminium	Peinture			Elément postérieur à 1949
20371	C	Fenêtre Allège de fenêtre	Plâtre	Peinture	C	0,08	
20372					MD	0,05	
20373	C	Fenêtre Allège de fenêtre	Plâtre	Peinture	C	0,09	
20374					MD	0,09	
	C	Fenêtre Dormant	Aluminium	Peinture			Elément postérieur à 1949
	C	Fenêtre Dormant	Aluminium	Peinture			Elément postérieur à 1949
20365	C	Mur	Plâtre	Peinture	C	0,17	
20366					MD	0,06	
20367	D	Mur	Plâtre	Peinture	C	0,08	
20368					MD	0,23	
20375	Plafond	Plafond	Béton	Peinture	C	0,13	
20376					MD	0,2	
	Plafond	Plafond	Faux-plafond				Non peint
20377	Sol	Sol		Dalles de sol	C	0,25	
20378					MD	0,11	
	Toutes zones	Plinthes	Boit brut				Bois brut
Nombre total d'unités de repérage		16					

Plomb

Commentaire sur le local	Néant
--------------------------	-------

78 (19ème)							
N°	Zone	Unité de repérage	Substrat	Revêtement apparent	Localisation	Résultats (mg/cm²)	Observations
20379	A	Mur	Plâtre	Peinture	C	0,14	
20380					MD	0,05	
	A	Porte Dormant	Boit brut				Bois brut
20387	A	Porte Ouvrant	Bois	Peinture	C	0,05	
20388					MD	0,17	
20381	B	Mur	Plâtre	Peinture	C	0,06	
20382					MD	0,09	
	C	Fenêtre Ouvrant	Aluminium	Peinture			Elément postérieur à 1949
	C	Fenêtre Ouvrant	Aluminium	Peinture			Elément postérieur à 1949
20389	C	Fenêtre Allège de fenêtre	Plâtre	Peinture	C	0,1	
20390					MD	0,04	
20391	C	Fenêtre Allège de fenêtre	Plâtre	Peinture	C	0,04	
20392					MD	0,05	
	C	Fenêtre Dormant	Aluminium	Peinture			Elément postérieur à 1949
	C	Fenêtre Dormant	Aluminium	Peinture			Elément postérieur à 1949
20383	C	Mur	Plâtre	Peinture	C	0,06	
20384					MD	0,07	
20385	D	Mur	Plâtre	Peinture	C	0,08	
20386					MD	0,07	
20393	Plafond	Plafond	Béton	Peinture	C	0,11	
20394					MD	0,04	
	Plafond	Plafond	Faux-plafond				Non peint
20395	Sol	Sol		Dalles de sol	C	0,07	
20396					MD	0,04	
	Toutes zones	Plinthes	Boit brut				Bois brut
Nombre total d'unités de repérage		16					
Commentaire sur le local		Néant					

81 (19ème)							
N°	Zone	Unité de repérage	Substrat	Revêtement apparent	Localisation	Résultats (mg/cm²)	Observations
20397	A	Mur	Plâtre	Peinture	C	0,09	
20398					MD	0,08	
	A	Porte Dormant	Boit brut				Bois brut
20405	A	Porte Ouvrant	Bois	Peinture	C	0,07	
20406					MD	0,08	
20399	B	Mur	Plâtre	Peinture	C	0,04	
20400					MD	0,1	
	C	Fenêtre Ouvrant	Aluminium	Peinture			Elément postérieur à 1949
	C	Fenêtre Ouvrant	Aluminium	Peinture			Elément postérieur à 1949

N°	Zone	Unité de repérage	Substrat	Revêtement apparent	Localisation	Résultats (mg/cm²)	Observations
	C	Fenêtre Ouvrant	Aluminium	Peinture			Elément postérieur à 1949
20407	C	Fenêtre Allège de fenêtre	Plâtre	Peinture	C	0,22	
20408					MD	0,05	
20409	C	Fenêtre Allège de fenêtre	Plâtre	Peinture	C	0,13	
20410					MD	0,04	
20411	C	Fenêtre Allège de fenêtre	Plâtre	Peinture	C	0,04	
20412					MD	0,05	
	C	Fenêtre Dormant	Aluminium	Peinture			Elément postérieur à 1949
	C	Fenêtre Dormant	Aluminium	Peinture			Elément postérieur à 1949
	C	Fenêtre Dormant	Aluminium	Peinture			Elément postérieur à 1949
20401	C	Mur	Plâtre	Peinture	C	0,1	
20402					MD	0,07	
20403	D	Mur	Plâtre	Peinture	C	0,09	
20404					MD	0,11	
20413	Plafond	Plafond	Béton	Peinture	C	0,1	
20414					MD	0,07	
	Plafond	Plafond	Faux-plafond				Non peint
20415	Sol	Sol		Dalles de sol	C	0,07	
20416					MD	0,06	
	Toutes zones	Plinthes	Boit brut				Bois brut

Nombre total d'unités de repérage

19

Commentaire sur le local

Néant

82 (19ème)

N°	Zone	Unité de repérage	Substrat	Revêtement apparent	Localisation	Résultats (mg/cm²)	Observations
20417	A	Mur	Plâtre	Peinture	C	0,1	
20418					MD	0,1	
	A	Porte Dormant	Boit brut				Bois brut
20433	A	Porte Ouvrant	Bois	Peinture	C	0,06	
20434					MD	0,09	
20419	B	Mur	Plâtre	Peinture	C	0,1	
20420					MD	0,1	
	B	Porte Dormant	Boit brut				Bois brut
20425	B	Porte Ouvrant	Bois	Peinture	C	0,08	
20426					MD	0,21	
20421	C	Mur	Plâtre	Peinture	C	0,07	
20422					MD	0,06	
	C	Porte Dormant	Boit brut				Bois brut
20431	C	Porte Ouvrant	Bois	Peinture	C	0,05	
20432					MD	0,07	
20423	D	Mur	Plâtre	Peinture	C	0,26	
20424					MD	0,09	

Plomb

N°	Zone	Unité de repérage	Substrat	Revêtement apparent	Localisation	Résultats (mg/cm²)	Observations
20427	Plafond	Plafond	Béton	Peinture	C	0,07	
20428					MD	0,05	
	Plafond	Plafond	Faux-plafond				Non peint
20429	Sol	Sol		Dalles de sol	C	0,05	
20430					MD	0,11	
	Toutes zones	Plinthes	Boit brut				Bois brut
Nombre total d'unités de repérage		14					
Commentaire sur le local		Néant					

83 (19ème)							
N°	Zone	Unité de repérage	Substrat	Revêtement apparent	Localisation	Résultats (mg/cm²)	Observations
20435	A	Mur	Plâtre	Peinture	C	0,11	
20436					MD	0,05	
	A	Porte Dormant	Boit brut				Bois brut
20443	A	Porte Ouvrant	Bois	Peinture	C	0,21	
20444					MD	0,17	
20437	B	Mur	Plâtre	Peinture	C	0,05	
20438					MD	0,11	
	C	Fenêtre Ouvrant	Aluminium	Peinture			Elément postérieur à 1949
	C	Fenêtre Ouvrant	Aluminium	Peinture			Elément postérieur à 1949
20445	C	Fenêtre Allège de fenêtre	Plâtre	Peinture	C	0,09	
20446					MD	0,09	
20447	C	Fenêtre Allège de fenêtre	Plâtre	Peinture	C	0,28	
20448					MD	0,08	
	C	Fenêtre Dormant	Aluminium	Peinture			Elément postérieur à 1949
	C	Fenêtre Dormant	Aluminium	Peinture			Elément postérieur à 1949
20439	C	Mur	Plâtre	Peinture	C	0,04	
20440					MD	0,28	
20441	D	Mur	Plâtre	Peinture	C	0,04	
20442					MD	0,07	
20449	Plafond	Plafond	Béton	Peinture	C	0,09	
20450					MD	0,09	
	Plafond	Plafond	Faux-plafond				Non peint
20451	Sol	Sol		Dalles de sol	C	0,08	
20452					MD	0,1	
	Toutes zones	Plinthes	Boit brut				Bois brut
Nombre total d'unités de repérage		16					
Commentaire sur le local		Néant					

84 (19ème)

N°	Zone	Unité de repérage	Substrat	Revêtement apparent	Localisation	Résultats (mg/cm²)	Observations
20453	A	Mur	Plâtre	Peinture	C	0,11	
20454					MD	0,14	
	A	Porte Dormant	Boit brut				Bois brut
20461	A	Porte Ouvrant	Bois	Peinture	C	0,11	
20462					MD	0,1	
	B	Fenêtre Ouvrant	Aluminium	Peinture			Elément postérieur à 1949
	B	Fenêtre Ouvrant	Aluminium	Peinture			Elément postérieur à 1949
	B	Fenêtre Ouvrant	Aluminium	Peinture			Elément postérieur à 1949
20463	B	Fenêtre Allège de fenêtre	Plâtre	Peinture	C	0,1	
20464					MD	0,21	
20465	B	Fenêtre Allège de fenêtre	Plâtre	Peinture	C	0,07	
20466					MD	0,08	
20467	B	Fenêtre Allège de fenêtre	Plâtre	Peinture	C	0,06	
20468					MD	0,11	
	B	Fenêtre Dormant	Aluminium	Peinture			Elément postérieur à 1949
	B	Fenêtre Dormant	Aluminium	Peinture			Elément postérieur à 1949
	B	Fenêtre Dormant	Aluminium	Peinture			Elément postérieur à 1949
20455	B	Mur	Plâtre	Peinture	C	0,06	
20456					MD	0,11	
20457	C	Mur	Plâtre	Peinture	C	0,08	
20458					MD	0,12	
20459	D	Mur	Plâtre	Peinture	C	0,09	
20460					MD	0,08	
20469	Plafond	Plafond	Béton	Peinture	C	0,02	
20470					MD	0,16	
	Plafond	Plafond	Faux-plafond				Non peint
20471	Sol	Sol		Dalles de sol	C	0,09	
20472					MD	0,05	
	Toutes zones	Plinthes	Boit brut				Bois brut

Nombre total d'unités de repérage	19
Commentaire sur le local	Néant

45 (19ème)							
N°	Zone	Unité de repérage	Substrat	Revêtement apparent	Localisation	Résultats (mg/cm²)	Observations
30470	A	Mur	Plâtre	Peinture	C	0,1	
30471					MD	0,06	
	A	Porte Dormant	Boit brut				Bois brut
30482	A	Porte Ouvrant	Bois	Peinture	C	0,07	
30483					MD	0,06	
30472	B	Mur	Plâtre	Peinture	C	0,28	
30473					MD	0,07	
30474	C	Mur	Plâtre	Peinture	C	0,05	

Plomb

N°	Zone	Unité de repérage	Substrat	Revêtement apparent	Localisation	Résultats (mg/cm²)	Observations
30475					MD	0,05	
	D	Fenêtre Ouvrant	Aluminium	Peinture			Elément postérieur à 1949
	D	Fenêtre Ouvrant	Aluminium	Peinture			Elément postérieur à 1949
30484	D	Fenêtre Allège de fenêtre	Plâtre	Peinture	C	0,09	
30485					MD	0,1	
30486	D	Fenêtre Allège de fenêtre	Plâtre	Peinture	C	0,04	
30487					MD	0,11	
	D	Fenêtre Dormant	Aluminium	Peinture			Elément postérieur à 1949
	D	Fenêtre Dormant	Aluminium	Peinture			Elément postérieur à 1949
30476	D	Mur	Plâtre	Peinture	C	0,06	
30477					MD	0,08	
30478	E	Mur	Plâtre	Peinture	C	0,06	
30479					MD	0,04	
30480	F	Mur	Plâtre	Peinture	C	0,11	
30481					MD	0,05	
30488	Plafond	Plafond	Béton	Peinture	C	0,17	
30489					MD	0,06	
	Plafond	Plafond	Faux-plafond				Non peint
30490	Sol	Sol		Dalles de sol	C	0,09	
30491					MD	0,06	
	Toutes zones	Plinthes	Boit brut				Bois brut

Nombre total d'unités de repérage

18

Commentaire sur le local

Néant

100 (19ème)

N°	Zone	Unité de repérage	Substrat	Revêtement apparent	Localisation	Résultats (mg/cm²)	Observations
30580	A	Mur	Plâtre	Peinture	C	0,07	
30581					MD	0,08	
30588	A	Porte Dormant	Métal	Peinture	C	0,07	
30589					MD	0,28	
30590	A	Porte Ouvrant	Métal	Peinture	C	0,09	
30591					MD	0,08	
30582	B	Mur	Plâtre	Peinture	C	0,06	
30583					MD	0,11	
30584	C	Mur	Plâtre	Peinture	C	0,04	
30585					MD	0,08	
30592	C	Porte Dormant	Métal	Peinture	C	0,28	
30593					MD	0,18	
30594	C	Porte Ouvrant	Métal	Peinture	C	0,06	
30595					MD	0,09	
30586	D	Mur	Plâtre	Peinture	C	0,12	
30587					MD	0,1	

Plomb

N°	Zone	Unité de repérage	Substrat	Revêtement apparent	Localisation	Résultats (mg/cm²)	Observations
30596	Plafond	Plafond	Béton	Peinture	C	0,11	
30597					MD	0,08	
30598	Réseau vertical	Conduit de fluide	Métal	Peinture	C	0,09	
30599					MD	0,04	
30600	Sol	Sol		Dalles de sol	C	0,08	
30601					MD	0,24	
Nombre total d'unités de repérage			11				
Commentaire sur le local			Néant				

101 (19ème)

N°	Zone	Unité de repérage	Substrat	Revêtement apparent	Localisation	Résultats (mg/cm²)	Observations
30602	A	Mur	Plâtre	Peinture	C	0,2	
30603					MD	0,14	
30610	A	Porte Dormant	Métal	Peinture	C	0,08	
30611					MD	0,04	
30612	A	Porte Ouvrant	Métal	Peinture	C	0,1	
30613					MD	0,06	
30604	B	Mur	Plâtre	Peinture	C	0,03	
30605					MD	0,11	
30606	C	Mur	Plâtre	Peinture	C	0,07	
30607					MD	0,06	
30614	C	Porte Dormant	Métal	Peinture	C	0,06	
30615					MD	0,05	
30616	C	Porte Ouvrant	Métal	Peinture	C	0,04	
30617					MD	0,08	
30608	D	Mur	Plâtre	Peinture	C	0,04	
30609					MD	0,28	
30618	Plafond	Plafond	Béton	Peinture	C	0,27	
30619					MD	0,07	
30620	Réseau vertical	Conduit de fluide	Métal	Peinture	C	0,05	
30621					MD	0,2	
30622	Sol	Sol		Dalles de sol	C	0,06	
30623					MD	0,05	
Nombre total d'unités de repérage		11					
Commentaire sur le local		Néant					

63 (19ème)

N°	Zone	Unité de repérage	Substrat	Revêtement apparent	Localisation	Résultats (mg/cm²)	Observations
30624	A	Mur	Plâtre	Peinture	C	0,07	
30625					MD	0,08	

Plomb

N°	Zone	Unité de repérage	Substrat	Revêtement apparent	Localisation	Résultats (mg/cm²)	Observations
	A	Porte Dormant	Boit brut				Bois brut
30632	A	Porte Ouvrant	Bois	Peinture	C	0,1	
30633					MD	0,1	
30626	B	Mur	Plâtre	Peinture	C	0,12	
30627					MD	0,28	
	B	Porte Dormant	Boit brut				Bois brut
30634	B	Porte Ouvrant	Bois	Peinture	C	0,11	
30635					MD	0,04	
	C	Fenêtre Ouvrant	Aluminium	Peinture			Elément postérieur à 1949
	C	Fenêtre Ouvrant	Aluminium	Peinture			Elément postérieur à 1949
	C	Fenêtre Allège de fenêtre	Plâtre	Peinture			Elément postérieur à 1949
	C	Fenêtre Allège de fenêtre	Plâtre	Peinture			Elément postérieur à 1949
	C	Fenêtre Dormant	Aluminium	Peinture			Elément postérieur à 1949
	C	Fenêtre Dormant	Aluminium	Peinture			Elément postérieur à 1949
30628	C	Mur	Plâtre	Peinture	C	0,04	
30629					MD	0,04	
30630	D	Mur	Plâtre	Peinture	C	0,23	
30631					MD	0,16	
30636	Plafond	Plafond	Béton	Peinture	C	0,06	
30637					MD	0,05	
	Plafond	Plafond	Faux-plafond				Non peint
30638	Sol	Sol		Dalles de sol	C	0,1	
30639					MD	0,04	
	Toutes zones	Plinthes	Boit brut				Bois brut

Nombre total d'unités de repérage	18
Commentaire sur le local	Néant

GB4 (19ème)

N°	Zone	Unité de repérage	Substrat	Revêtement apparent	Localisation	Résultats (mg/cm²)	Observations
31192	Plafond	Plafond	Béton + enduit	Peinture	C	0,12	
31193					MD	0,23	
31194	Toutes zones	Mur	béton + enduit	Peinture	C	0,07	
31195					MD	0,04	
31196	Toutes zones	Portes Dormant	Métal	Peinture	C	0,02	
31197					MD	0,1	
31198	Toutes zones	Portes Ouvrant	Métal	Peinture	C	0,04	
31199					MD	0,19	

Nombre total d'unités de repérage	4
Commentaire sur le local	Néant

GB5 (19ème)

Plomb

N°	Zone	Unité de repérage	Substrat	Revêtement apparent	Localisation	Résultats (mg/cm²)	Observations
31200	Plafond	Plafond	Béton + enduit	Peinture	C	0,04	
31201					MD	0,1	
31202	Toutes zones	Mur	béton + enduit	Peinture	C	0,24	
31203					MD	0,04	
31204	Toutes zones	Portes Dormant	Métal	Peinture	C	0,05	
31205					MD	0,05	
31206	Toutes zones	Portes Ouvrant	Métal	Peinture	C	0,09	
31207					MD	0,1	
Nombre total d'unités de repérage			4				
Commentaire sur le local			Néant				

GB17 (19ème)							
N°	Zone	Unité de repérage	Substrat	Revêtement apparent	Localisation	Résultats (mg/cm²)	Observations
31208	Plafond	Plafond	Béton + enduit	Peinture	C	0,04	
31209					MD	0,11	
31210	Toutes zones	Mur	béton + enduit	Peinture	C	0,06	
31211					MD	0,1	
31212	Toutes zones	Portes Dormant	Métal	Peinture	C	0,08	
31213					MD	0,07	
31214	Toutes zones	Portes Ouvrant	Métal	Peinture	C	0,04	
31215					MD	0,04	
Nombre total d'unités de repérage		4					
Commentaire sur le local		Néant					

GB1 LOCAL TECHNIQUE (20ème)							
N°	Zone	Unité de repérage	Substrat	Revêtement apparent	Localisation	Résultats (mg/cm²)	Observations
20473	Plafond	Plafond	Béton + enduit	Peinture	C	0,1	
20474					MD	0,08	
20475	Toutes zones	Mur	béton + enduit	Peinture	C	0,08	
20476					MD	0,05	
20477	Toutes zones	Portes Dormant	Métal	Peinture	C	0,08	
20478					MD	0,13	
20479	Toutes zones	Portes Ouvrant	Métal	Peinture	C	0,15	
20480					MD	0,1	
Nombre total d'unités de repérage		4					
Commentaire sur le local		Néant					

GB2 LOCALTECHNIQUE (20ème)							
----------------------------	--	--	--	--	--	--	--

Plomb

N°	Zone	Unité de repérage	Substrat	Revêtement apparent	Localisation	Résultats (mg/cm²)	Observations
20481	Plafond	Plafond	Béton + enduit	Peinture	C	0,25	
20482					MD	0,06	
20483	Toutes zones	Mur	béton + enduit	Peinture	C	0,07	
20484					MD	0,07	
20485	Toutes zones	Portes Dormant	Métal	Peinture	C	0,06	
20486					MD	0,1	
20487	Toutes zones	Portes Ouvrant	Métal	Peinture	C	0,09	
20488					MD	0,09	
Nombre total d'unités de repérage			4				
Commentaire sur le local			Néant				

GB3 LOCALTECHNIQUE (20ème)							
N°	Zone	Unité de repérage	Substrat	Revêtement apparent	Localisation	Résultats (mg/cm²)	Observations
20489	Plafond	Plafond	Béton + enduit	Peinture	C	0,1	
20490					MD	0,1	
20491	Toutes zones	Mur	béton + enduit	Peinture	C	0,24	
20492					MD	0,11	
20493	Toutes zones	Portes Dormant	Métal	Peinture	C	0,1	
20494					MD	0,08	
20495	Toutes zones	Portes Ouvrant	Métal	Peinture	C	0,24	
20496					MD	0,09	
Nombre total d'unités de repérage			4				
Commentaire sur le local			Néant				

GB16 LOCAL TECHNIQUE (20ème)							
N°	Zone	Unité de repérage	Substrat	Revêtement apparent	Localisation	Résultats (mg/cm²)	Observations
20497	Plafond	Plafond	Béton + enduit	Peinture	C	0,05	
20498					MD	0,05	
20499	Toutes zones	Mur	béton + enduit	Peinture	C	0,26	
20500					MD	0,04	
20501	Toutes zones	Portes Dormant	Métal	Peinture	C	0,05	
20502					MD	0,1	
20503	Toutes zones	Portes Ouvrant	Métal	Peinture	C	0,1	
20504					MD	0,1	
Nombre total d'unités de repérage			4				
Commentaire sur le local			Néant				

157 LOCAL TECHNIQUE (20ème)							
-----------------------------	--	--	--	--	--	--	--

N°	Zone	Unité de repérage	Substrat	Revêtement apparent	Localisation	Résultats (mg/cm²)	Observations
20505	A	Mur	Plâtre	Peinture	C	0,23	
20506					MD	0,09	
20513	A	Porte Dormant	Métal	Peinture	C	0,15	
20514					MD	0,11	
20515	A	Porte Ouvrant	Métal	Peinture	C	0,08	
20516					MD	0,09	
20507	B	Mur	Plâtre	Peinture	C	0,07	
20508					MD	0,02	
20509	C	Mur	Plâtre	Peinture	C	0,21	
20510					MD	0,04	
20517	C	Porte Dormant	Métal	Peinture	C	0,06	
20518					MD	0,1	
20519	C	Porte Ouvrant	Métal	Peinture	C	0,04	
20520					MD	0,09	
20511	D	Mur	Plâtre	Peinture	C	0,08	
20512					MD	0,21	
20521	D	Porte Dormant	Métal	Peinture	C	0,1	
20522					MD	0,1	
20523	D	Porte Ouvrant	Métal	Peinture	C	0,06	
20524					MD	0,17	
20525	Plafond	Plafond	Béton	Peinture	C	0,05	
20526					MD	0,27	
20527	Réseau vertical	Conduit de fluide	Métal	Peinture	C	0,05	
20528					MD	0,04	
20529	Sol	Sol		Dalles de sol	C	0,06	
20530					MD	0,05	

Nombre total d'unités de repérage	13
Commentaire sur le local	Néant

SANITAIRES FEMMES 1 (20ème)							
N°	Zone	Unité de repérage	Substrat	Revêtement apparent	Localisation	Résultats (mg/cm²)	Observations
	A	Mur	Faïence				Non peint
	A	Porte Dormant	PVC				PVC
20531	A	Porte Ouvrant	Bois	Peinture	C	0,03	
20532					MD	0,1	
	B	Mur	Faïence				Non peint
	C	Mur	Faïence				Non peint
	D	Mur	Faïence				Non peint
	E	Mur	Faïence				Non peint
	F	Mur	Faïence				Non peint
	G	Mur	Faïence				Non peint
20533	Plafond	Plafond	Béton	Peinture	C	0,04	
20534					MD	0,04	

Plomb

N°	Zone	Unité de repérage	Substrat	Revêtement apparent	Localisation	Résultats (mg/cm²)	Observations
	Plafond	Plafond	Faux-plafond				Non peint
20535	Réseau horizontal	Conduit de fluide	Métal	Peinture	C	0,1	
20536					MD	0,15	
Nombre total d'unités de repérage		12					
Commentaire sur le local		Néant					

SANITAIRES HOMMES 1 (20ème)							
N°	Zone	Unité de repérage	Substrat	Revêtement apparent	Localisation	Résultats (mg/cm²)	Observations
	A	Mur	Faïence				Non peint
	A	Porte Dormant	PVC				PVC
20537	A	Porte Ouvrant	Bois	Peinture	C	0,06	
20538					MD	0,1	
	B	Mur	Faïence				Non peint
	C	Mur	Faïence				Non peint
	D	Mur	Faïence				Non peint
	E	Mur	Faïence				Non peint
	F	Mur	Faïence				Non peint
	G	Mur	Faïence				Non peint
20539	Plafond	Plafond	Béton	Peinture	C	0,05	
20540					MD	0,05	
	Plafond	Plafond	Faux-plafond				Non peint
20541	Réseau horizontal	Conduit de fluide	Métal	Peinture	C	0,07	
20542					MD	0,09	
Nombre total d'unités de repérage		12					
Commentaire sur le local		Néant					

SAS ESCALIER 1 (20ème)							
N°	Zone	Unité de repérage	Substrat	Revêtement apparent	Localisation	Résultats (mg/cm²)	Observations
20543	A	Mur	Plâtre	Peinture	C	0,07	
20544					MD	0,05	
20551	A	Porte Dormant	Métal	Peinture	C	0,07	
20552					MD	0,1	
20553	A	Porte Ouvrant	Métal	Peinture	C	0,09	
20554					MD	0,02	
20545	B	Mur	Plâtre	Peinture	C	0,26	
20546					MD	0,09	
20547	C	Mur	Plâtre	Peinture	C	0,11	
20548					MD	0,07	
20555	C	Porte Dormant	Métal	Peinture	C	0,19	

Plomb

N°	Zone	Unité de repérage	Substrat	Revêtement apparent	Localisation	Résultats (mg/cm²)	Observations
20556					MD	0,11	
20557	C	Porte Ouvrant	Métal	Peinture	C	0,07	
20558					MD	0,07	
20549	D	Mur	Plâtre	Peinture	C	0,05	
20550					MD	0,27	
20559	Plafond	Plafond	Béton	Peinture	C	0,02	
20560					MD	0,11	
20561	Sol	Sol		Dalles de sol	C	0,05	
20562					MD	0,27	
Nombre total d'unités de repérage			10				
Commentaire sur le local			Néant				

ESCALIER 1 (20ème)							
N°	Zone	Unité de repérage	Substrat	Revêtement apparent	Localisation	Résultats (mg/cm²)	Observations
20563	A	Mur	Plâtre	Peinture	C	0,06	
20564					MD	0,09	
20571	A	Porte Dormant	Métal	Peinture	C	0,04	
20572					MD	0,07	
20573	A	Porte Ouvrant	Métal	Peinture	C	0,06	
20574					MD	0,1	
20565	B	Mur	Plâtre	Peinture	C	0,28	
20566					MD	0,09	
20567	C	Mur	Plâtre	Peinture	C	0,1	
20568					MD	0,1	
20569	D	Mur	Plâtre	Peinture	C	0,1	
20570					MD	0,06	
20581	Escalier	Contre-marches	Dalles de sol		C	0,04	
20582					MD	0,1	
20575	Escalier	Garde corps	Métal	Peinture	C	0,06	
20576					MD	0,09	
20577	Escalier	Main-courante	Métal	Peinture	C	0,04	
20578					MD	0,1	
20579	Escalier	Marches		Dalle de sol	C	0,1	
20580					MD	0,07	
	Escalier	Nez de marches	Revêtement plastique collé				Non peint
20583	Plafond	Plafond	Plâtre	Peinture	C	0,1	
20584					MD	0,27	
Nombre total d'unités de repérage			12				
Commentaire sur le local			Néant				

120 SALLE DE REUNION (20ème)

N°	Zone	Unité de repérage	Substrat	Revêtement apparent	Localisation	Résultats (mg/cm²)	Observations
20585	A	Mur	Plâtre	Peinture	C	0,09	
20586					MD	0,17	
20593	A	Porte Dormant	Métal	Peinture	C	0,1	
20594					MD	0,05	
20595	A	Porte Ouvrant	Métal	Peinture	C	0,11	
20596					MD	0,04	
20587	B	Mur	Plâtre	Peinture	C	0,11	
20588					MD	0,28	
20589	C	Mur	Plâtre	Peinture	C	0,11	
20590					MD	0,11	
20597	C	Porte Dormant	Métal	Peinture	C	0,04	
20598					MD	0,09	
20599	C	Porte Ouvrant	Métal	Peinture	C	0,16	
20600					MD	0,06	
20591	D	Mur	Plâtre	Peinture	C	0,06	
20592					MD	0,1	
20601	Plafond	Plafond	Béton	Peinture	C	0,1	
20602					MD	0,14	
	Plafond	Plafond	Faux-plafond				Non peint
20603	Sol	Sol		Dalles de sol	C	0,08	
20604					MD	0,1	
	Toutes zones	Plinthes	Boit brut				Bois brut
Nombre total d'unités de repérage		12					
Commentaire sur le local		Néant					

ASCENSEUR 1 (20ème)							
N°	Zone	Unité de repérage	Substrat	Revêtement apparent	Localisation	Résultats (mg/cm²)	Observations
20605	A	Mur	Métal	Peinture	C	0,1	
20606					MD	0,11	
20617	A	Porte Dormant	Métal	Peinture	C	0,05	
20618					MD	0,24	
20619	A	Porte Ouvrant	Métal	Peinture	C	0,11	
20620					MD	0,12	
20613	A	Porte coupe-feu Dormant	Métal	Peinture	C	0,08	
20614					MD	0,05	
20615	A	Porte coupe-feu Ouvrant	Métal	Peinture	C	0,08	
20616					MD	0,06	
20607	B	Mur	Métal	Peinture	C	0,04	
20608					MD	0,1	
20609	C	Mur	Métal	Peinture	C	0,06	
20610					MD	0,11	
20611	D	Mur	Métal	Peinture	C	0,09	
20612					MD	0,07	

Plomb

N°	Zone	Unité de repérage	Substrat	Revêtement apparent	Localisation	Résultats (mg/cm²)	Observations
20621	Plafond	Plafond	Métal	Peinture	C	0,08	
20622					MD	0,08	
	Sol	Sol	Métal				Non peint
Nombre total d'unités de repérage		10					
Commentaire sur le local		Néant					

ASCENSEUR 2 (20ème)							
N°	Zone	Unité de repérage	Substrat	Revêtement apparent	Localisation	Résultats (mg/cm²)	Observations
20623	A	Mur	Métal	Peinture	C	0,09	
20624					MD	0,1	
20635	A	Porte Dormant	Métal	Peinture	C	0,09	
20636					MD	0,16	
20637	A	Porte Ouvrant	Métal	Peinture	C	0,23	
20638					MD	0,1	
20631	A	Porte coupe-feu Dormant	Métal	Peinture	C	0,08	
20632					MD	0,07	
20633	A	Porte coupe-feu Ouvrant	Métal	Peinture	C	0,1	
20634					MD	0,05	
20625	B	Mur	Métal	Peinture	C	0,04	
20626					MD	0,06	
20627	C	Mur	Métal	Peinture	C	0,08	
20628					MD	0,1	
20629	D	Mur	Métal	Peinture	C	0,1	
20630					MD	0,14	
20639	Plafond	Plafond	Métal	Peinture	C	0,04	
20640					MD	0,1	
	Sol	Sol	Métal				Non peint
Nombre total d'unités de repérage		10					
Commentaire sur le local		Néant					

ASCENSEUR 3 (20ème)							
N°	Zone	Unité de repérage	Substrat	Revêtement apparent	Localisation	Résultats (mg/cm²)	Observations
20641	A	Mur	Métal	Peinture	C	0,09	
20642					MD	0,23	
20653	A	Porte Dormant	Métal	Peinture	C	0,09	
20654					MD	0,05	
20655	A	Porte Ouvrant	Métal	Peinture	C	0,09	
20656					MD	0,22	
20649	A	Porte coupe-feu Dormant	Métal	Peinture	C	0,09	
20650					MD	0,06	

Plomb

N°	Zone	Unité de repérage	Substrat	Revêtement apparent	Localisation	Résultats (mg/cm²)	Observations
20651	A	Porte coupe-feu Ouvrant	Métal	Peinture	C	0,11	
20652					MD	0,12	
20643	B	Mur	Métal	Peinture	C	0,08	
20644					MD	0,01	
20645	C	Mur	Métal	Peinture	C	0,24	
20646					MD	0,1	
20647	D	Mur	Métal	Peinture	C	0,15	
20648					MD	0,06	
20657	Plafond	Plafond	Métal	Peinture	C	0,05	
20658					MD	0,09	
	Sol	Sol	Métal				Non peint
Nombre total d'unités de repérage		10					
Commentaire sur le local		Néant					

ASCENSEUR 4 (20ème)							
N°	Zone	Unité de repérage	Substrat	Revêtement apparent	Localisation	Résultats (mg/cm²)	Observations
20659	A	Mur	Métal	Peinture	C	0,1	
20660					MD	0,05	
20671	A	Porte Dormant	Métal	Peinture	C	0,04	
20672					MD	0,06	
20673	A	Porte Ouvrant	Métal	Peinture	C	0,1	
20674					MD	0,1	
20667	A	Porte coupe-feu Dormant	Métal	Peinture	C	0,07	
20668					MD	0,04	
20669	A	Porte coupe-feu Ouvrant	Métal	Peinture	C	0,07	
20670					MD	0,06	
20661	B	Mur	Métal	Peinture	C	0,26	
20662					MD	0,25	
20663	C	Mur	Métal	Peinture	C	0,11	
20664					MD	0,05	
20665	D	Mur	Métal	Peinture	C	0,05	
20666					MD	0,21	
20675	Plafond	Plafond	Métal	Peinture	C	0,04	
20676					MD	0,05	
	Sol	Sol	Métal				Non peint
Nombre total d'unités de repérage		10					
Commentaire sur le local		Néant					

MONTE-CHARGE (20ème)							
----------------------	--	--	--	--	--	--	--

Plomb

N°	Zone	Unité de repérage	Substrat	Revêtement apparent	Localisation	Résultats (mg/cm²)	Observations
20677	A	Mur	Métal	Peinture	C	0,1	
20678					MD	0,09	
20689	A	Porte Dormant	Métal	Peinture	C	0,07	
20690					MD	0,06	
20691	A	Porte Ouvrant	Métal	Peinture	C	0,09	
20692					MD	0,06	
20685	A	Porte coupe-feu Dormant	Métal	Peinture	C	0,19	
20686					MD	0,07	
20687	A	Porte coupe-feu Ouvrant	Métal	Peinture	C	0,08	
20688					MD	0,1	
20679	B	Mur	Métal	Peinture	C	0,08	
20680					MD	0,1	
20681	C	Mur	Métal	Peinture	C	0,04	
20682					MD	0,21	
20683	D	Mur	Métal	Peinture	C	0,04	
20684					MD	0,06	
20693	Plafond	Plafond	Métal	Peinture	C	0,06	
20694					MD	0,1	
	Sol	Sol	Métal				Non peint
Nombre total d'unités de repérage			10				
Commentaire sur le local			Néant				

SAS ESCALIER 2 (20ème)							
N°	Zone	Unité de repérage	Substrat	Revêtement apparent	Localisation	Résultats (mg/cm²)	Observations
20695	A	Mur	Plâtre	Peinture	C	0,07	
20696					MD	0,07	
20703	A	Porte Dormant	Métal	Peinture	C	0,1	
20704					MD	0,22	
20705	A	Porte Ouvrant	Métal	Peinture	C	0,19	
20706					MD	0,06	
20697	B	Mur	Plâtre	Peinture	C	0,04	
20698					MD	0,04	
20699	C	Mur	Plâtre	Peinture	C	0,07	
20700					MD	0,04	
20707	C	Porte Dormant	Métal	Peinture	C	0,23	
20708					MD	0,08	
20709	C	Porte Ouvrant	Métal	Peinture	C	0,09	
20710					MD	0,05	
20701	D	Mur	Plâtre	Peinture	C	0,04	
20702					MD	0,1	
20711	Plafond	Plafond	Béton	Peinture	C	0,04	
20712					MD	0,07	
20713	Sol	Sol		Dalles de sol	C	0,09	

Plomb

N°	Zone	Unité de repérage	Substrat	Revêtement apparent	Localisation	Résultats (mg/cm²)	Observations
20714					MD	0,09	
Nombre total d'unités de repérage		10					
Commentaire sur le local		Néant					

ESCALIER 2 (20ème)							
N°	Zone	Unité de repérage	Substrat	Revêtement apparent	Localisation	Résultats (mg/cm²)	Observations
20715	A	Mur	Plâtre	Peinture	C	0,09	
20716					MD	0,06	
20723	A	Porte Dormant	Métal	Peinture	C	0,08	
20724					MD	0,08	
20725	A	Porte Ouvrant	Métal	Peinture	C	0,09	
20726					MD	0,09	
20717	B	Mur	Plâtre	Peinture	C	0,1	
20718					MD	0,06	
20719	C	Mur	Plâtre	Peinture	C	0,23	
20720					MD	0,08	
20721	D	Mur	Plâtre	Peinture	C	0,06	
20722					MD	0,08	
20733	Escalier	Contre-marches	Dalles de sol		C	0,12	
20734					MD	0,07	
20727	Escalier	Garde corps	Métal	Peinture	C	0,05	
20728					MD	0,11	
20729	Escalier	Main-courante	Métal	Peinture	C	0,06	
20730					MD	0,08	
20731	Escalier	Marches		Dalle de sol	C	0,18	
20732					MD	0,07	
	Escalier	Nez de marches	Revêtement plastique collé				Non peint
20735	Plafond	Plafond	Plâtre	Peinture	C	0,09	
20736					MD	0,06	
Nombre total d'unités de repérage			12				
Commentaire sur le local			Néant				

SANITAIRES FEMMES 2 (20ème)							
N°	Zone	Unité de repérage	Substrat	Revêtement apparent	Localisation	Résultats (mg/cm²)	Observations
	A	Mur	Faïence				Non peint
	A	Porte Dormant	PVC				PVC
20737	A	Porte Ouvrant	Bois	Peinture	C	0,04	
20738					MD	0,13	
	B	Mur	Faïence				Non peint

N°	Zone	Unité de repérage	Substrat	Revêtement apparent	Localisation	Résultats (mg/cm²)	Observations
	C	Mur	Faïence				Non peint
	D	Mur	Faïence				Non peint
	E	Mur	Faïence				Non peint
	F	Mur	Faïence				Non peint
	G	Mur	Faïence				Non peint
20739	Plafond	Plafond	Béton	Peinture	C	0,04	
20740					MD	0,08	
	Plafond	Plafond	Faux-plafond				Non peint
20741	Réseau horizontal	Conduit de fluide	Métal	Peinture	C	0,05	
20742					MD	0,11	
Nombre total d'unités de repérage		12					
Commentaire sur le local		Néant					

SANITAIRES HOMMES 2 (20ème)							
N°	Zone	Unité de repérage	Substrat	Revêtement apparent	Localisation	Résultats (mg/cm²)	Observations
	A	Mur	Faïence				Non peint
	A	Porte Dormant	PVC				PVC
20743	A	Porte Ouvrant	Bois	Peinture	C	0,16	
20744					MD	0,28	
	B	Mur	Faïence				Non peint
	C	Mur	Faïence				Non peint
	D	Mur	Faïence				Non peint
	E	Mur	Faïence				Non peint
	F	Mur	Faïence				Non peint
	G	Mur	Faïence				Non peint
20745	Plafond	Plafond	Béton	Peinture	C	0,27	
20746					MD	0,17	
	Plafond	Plafond	Faux-plafond				Non peint
20747	Réseau horizontal	Conduit de fluide	Métal	Peinture	C	0,05	
20748					MD	0,25	
Nombre total d'unités de repérage		12					
Commentaire sur le local		Néant					

COULOIR (20ème)							
N°	Zone	Unité de repérage	Substrat	Revêtement apparent	Localisation	Résultats (mg/cm²)	Observations
20749	Murs ASC1/ ASC2	Coffrage horizontal	Métal	Peinture	C	0,09	
20750					MD	0,07	
20769	Murs ASC1/ ASC2	Porte Dormant	Métal	Peinture	C	0,04	
20770					MD	0,07	

N°	Zone	Unité de repérage	Substrat	Revêtement apparent	Localisation	Résultats (mg/cm²)	Observations
20771	Murs ASC1/ ASC2	Porte Ouvrant	Métal	Peinture	C	0,08	
20772					MD	0,09	
20761	Murs ASC1/ ASC2	Porte coupe-feu Dormant	Métal	Peinture	C	0,11	
20762					MD	0,26	
20763	Murs ASC1/ ASC2	Porte coupe-feu Ouvrant	Métal	Peinture	C	0,27	
20764					MD	0,08	
20751	Murs ASC3 / ASC4 / monte charge / 130 Local Technique	Coffrage horizontal	Métal	Peinture	C	0,08	
20752					MD	0,09	
20773	Murs ASC3 / ASC4 / monte charge / 130 Local Technique	Porte Dormant	Métal	Peinture	C	0,24	
20774					MD	0,06	
20775	Murs ASC3 / ASC4 / monte charge / 130 Local Technique	Porte Ouvrant	Métal	Peinture	C	0,04	
20776					MD	0,06	
20765	Murs ASC3 / ASC4 / monte charge / 130 Local Technique	Porte coupe-feu Dormant	Métal	Peinture	C	0,2	
20766					MD	0,08	
20767	Murs ASC3 / ASC4 / monte charge / 130 Local Technique	Porte coupe-feu Ouvrant	Métal	Peinture	C	0,06	
20768					MD	0,05	
	Murs bureaux	Porte Dormant	Boit brut				Bois brut
20777	Murs bureaux	Porte Ouvrant	Bois	Peinture	C	0,07	
20778					MD	0,05	
20753	Murs ESC1 / photocopieurs & stock	Coffrage horizontal	Métal	Peinture	C	0,12	
20754					MD	0,1	
20779	Murs ESC1 / photocopieurs & stock	Porte Dormant	Métal	Peinture	C	0,09	
20780					MD	0,07	
20781	Murs ESC1 / photocopieurs & stock	Porte Ouvrant	Métal	Peinture	C	0,05	
20782					MD	0,17	
20755	Murs ESC2 / SAS2	Coffrage horizontal	Métal	Peinture	C	0,07	
20756					MD	0,07	
20783	Murs ESC2 / SAS2	Porte Dormant	Métal	Peinture	C	0,16	
20784					MD	0,1	
20785	Murs ESC2 / SAS2	Porte Ouvrant	Métal	Peinture	C	0,01	
20786					MD	0,05	
20757	Murs Sanitaires	Coffrage horizontal	Métal	Peinture	C	0,21	
20758					MD	0,09	
	Murs Sanitaires	Porte Dormant	PVC				PVC
20787	Murs Sanitaires	Porte Ouvrant	Bois	Peinture	C	0,06	
20788					MD	0,22	
20759	Murs sanitaires / GB6 / GB7 / 107 / GB4 / GB5	Coffrage horizontal	Métal	Peinture	C	0,06	
20760					MD	0,04	
	Murs sanitaires / GB6 / GB7 / 107 / GB4 / GB5	Porte Dormant	PVC				PVC
20789	Murs sanitaires / GB6 / GB7 / 107 / GB4 / GB5	Porte Ouvrant	Bois	Peinture	C	0,09	
20790					MD	0,19	
20791	Plafond	Faux plafond	Métal	Peinture	C	0,04	
20792					MD	0,06	

N°	Zone	Unité de repérage	Substrat	Revêtement apparent	Localisation	Résultats (mg/cm²)	Observations
20793	Plafond	Plafond	Béton	Peinture	C	0,08	
20794					MD	0,1	
20795	Sol	Sol	Linoléum		C	0,07	
20796					MD	0,17	
20803	Toutes zones	Murs ASC1/ ASC2	Métal	Peinture	C	0,23	
20804					MD	0,25	
20805	Toutes zones	Murs ASC3 / ASC4 / monte charge / 130 Local Technique	Métal	Peinture	C	0,09	
20806					MD	0,1	
20797	Toutes zones	Murs bureaux	Plâtre	Peinture	C	0,08	
20798					MD	0,09	
20801	Toutes zones	Murs ESC1 / photocopieurs & stock	Béton + enduit	Peinture	C	0,08	
20802					MD	0,1	
20807	Toutes zones	Murs ESC2 / SAS2	Béton + enduit	Peinture	C	0,06	
20808					MD	0,07	
20809	Toutes zones	Murs Sanitaires	Béton + enduit	Peinture	C	0,07	
20810					MD	0,09	
20799	Toutes zones	Murs sanitaires / GB6 / GB7 / 107 / GB4 / GB5	Plâtre	Peinture	C	0,09	
20800					MD	0,07	
	Toutes zones	Plinthes	Boit brut				Bois brut
Nombre total d'unités de repérage		35					
Commentaire sur le local		Néant					

EXTERIEURS (20ème)							
N°	Zone	Unité de repérage	Substrat	Revêtement apparent	Localisation	Résultats (mg/cm²)	Observations
	Façade	Fenêtres Ouvrant	Aluminium	Peinture			Elément postérieur à 1949
	Façade	Fenêtres Allège de fenêtre	Béton				Non peint
	Façade	Fenêtres Dormant	Aluminium	Peinture			Elément postérieur à 1949
	Façade	Murs	Béton + enduit				Non peint
	Façade	Poteaux	Béton + enduit				Non peint
Nombre total d'unités de repérage		5					
Commentaire sur le local		Néant					

4 (20ème)							
N°	Zone	Unité de repérage	Substrat	Revêtement apparent	Localisation	Résultats (mg/cm²)	Observations
20811	A	Mur	Plâtre	Peinture	C	0,04	
20812					MD	0,09	
	A	Porte Dormant	Boit brut				Bois brut
20823	A	Porte Ouvrant	Bois	Peinture	C	0,05	
20824					MD	0,09	

Plomb

N°	Zone	Unité de repérage	Substrat	Revêtement apparent	Localisation	Résultats (mg/cm²)	Observations
20813	B	Mur	Plâtre	Peinture	C	0,03	
20814					MD	0,1	
20815	C	Mur	Plâtre	Peinture	C	0,1	
20816					MD	0,1	
	D	Fenêtre Ouvrant	Aluminium	Peinture			Elément postérieur à 1949
	D	Fenêtre Ouvrant	Aluminium	Peinture			Elément postérieur à 1949
	D	Fenêtre Ouvrant	Aluminium	Peinture			Elément postérieur à 1949
20825	D	Fenêtre Allège de fenêtre	Plâtre	Peinture	C	0,1	
20826					MD	0,09	
20827	D	Fenêtre Allège de fenêtre	Plâtre	Peinture	C	0,1	
20828					MD	0,18	
20833	D	Fenêtre Allège de fenêtre	Plâtre	Peinture	C	0,07	
20834					MD	0,07	
	D	Fenêtre Dormant	Aluminium	Peinture			Elément postérieur à 1949
	D	Fenêtre Dormant	Aluminium	Peinture			Elément postérieur à 1949
	D	Fenêtre Dormant	Aluminium	Peinture			Elément postérieur à 1949
20817	D	Mur	Plâtre	Peinture	C	0,11	
20818					MD	0,04	
20819	E	Mur	Plâtre	Peinture	C	0,08	
20820					MD	0,09	
20821	F	Mur	Plâtre	Peinture	C	0,22	
20822					MD	0,04	
20829	Plafond	Plafond	Béton	Peinture	C	0,04	
20830					MD	0,27	
	Plafond	Plafond	Faux-plafond				Non peint
20831	Sol	Sol		Dalles de sol	C	0,12	
20832					MD	0,04	
	Toutes zones	Plinthes	Boit brut				Bois brut

Nombre total d'unités de repérage

21

Commentaire sur le local

Néant

5 (20ème)

N°	Zone	Unité de repérage	Substrat	Revêtement apparent	Localisation	Résultats (mg/cm²)	Observations
20835	A	Mur	Plâtre	Peinture	C	0,11	
20836					MD	0,18	
	A	Porte Dormant	Boit brut				Bois brut
20843	A	Porte Ouvrant	Bois	Peinture	C	0,1	
20844					MD	0,1	
20837	B	Mur	Plâtre	Peinture	C	0,08	
20838					MD	0,06	
	C	Fenêtre Ouvrant	Aluminium	Peinture			Elément postérieur à 1949
	C	Fenêtre Ouvrant	Aluminium	Peinture			Elément postérieur à 1949

Plomb

N°	Zone	Unité de repérage	Substrat	Revêtement apparent	Localisation	Résultats (mg/cm²)	Observations
20845	C	Fenêtre Allège de fenêtre	Plâtre	Peinture	C	0,04	
20846					MD	0,1	
20847	C	Fenêtre Allège de fenêtre	Plâtre	Peinture	C	0,1	
20848					MD	0,24	
	C	Fenêtre Dormant	Aluminium	Peinture			Elément postérieur à 1949
	C	Fenêtre Dormant	Aluminium	Peinture			Elément postérieur à 1949
20839	C	Mur	Plâtre	Peinture	C	0,04	
20840					MD	0,25	
20841	D	Mur	Plâtre	Peinture	C	0,1	
20842					MD	0,06	
20849	Plafond	Plafond	Béton	Peinture	C	0,1	
20850					MD	0,11	
	Plafond	Plafond	Faux-plafond				Non peint
20851	Sol	Sol		Dalles de sol	C	0,1	
20852					MD	0,1	
	Toutes zones	Plinthes	Boit brut				Bois brut
Nombre total d'unités de repérage		16					
Commentaire sur le local		Néant					

5bis (20ème)							
N°	Zone	Unité de repérage	Substrat	Revêtement apparent	Localisation	Résultats (mg/cm²)	Observations
20853	A	Mur	Plâtre	Peinture	C	0,07	
20854					MD	0,11	
	A	Porte Dormant	Boit brut				Bois brut
20861	A	Porte Ouvrant	Bois	Peinture	C	0,07	
20862					MD	0,05	
20855	B	Mur	Plâtre	Peinture	C	0,16	
20856					MD	0,06	
	B	Porte Dormant	Boit brut				Bois brut
20863	B	Porte Ouvrant	Bois	Peinture	C	0,02	
20864					MD	0,04	
20857	C	Mur	Plâtre	Peinture	C	0,06	
20858					MD	0,09	
	C	Porte Dormant	Boit brut				Bois brut
20865	C	Porte Ouvrant	Bois	Peinture	C	0,05	
20866					MD	0,05	
20859	D	Mur	Plâtre	Peinture	C	0,03	
20860					MD	0,07	
20867	Plafond	Plafond	Béton	Peinture	C	0,07	
20868					MD	0,05	
	Plafond	Plafond	Faux-plafond				Non peint
20869	Sol	Sol		Dalles de sol	C	0,1	

Plomb

N°	Zone	Unité de repérage	Substrat	Revêtement apparent	Localisation	Résultats (mg/cm²)	Observations
20870					MD	0,07	
	Toutes zones	Plinthes	Boit brut				Bois brut
Nombre total d'unités de repérage		14					
Commentaire sur le local		Néant					

6 (20ème)							
N°	Zone	Unité de repérage	Substrat	Revêtement apparent	Localisation	Résultats (mg/cm²)	Observations
20871	A	Mur	Plâtre	Peinture	C	0,09	
20872					MD	0,26	
	A	Porte Dormant	Boit brut				Bois brut
20879	A	Porte Ouvrant	Bois	Peinture	C	0,1	
20880					MD	0,05	
20873	B	Mur	Plâtre	Peinture	C	0,07	
20874					MD	0,05	
	C	Fenêtre Ouvrant	Aluminium	Peinture			Elément postérieur à 1949
	C	Fenêtre Ouvrant	Aluminium	Peinture			Elément postérieur à 1949
20881	C	Fenêtre Allège de fenêtre	Plâtre	Peinture	C	0,12	
20882					MD	0,09	
20883	C	Fenêtre Allège de fenêtre	Plâtre	Peinture	C	0,09	
20884					MD	0,19	
	C	Fenêtre Dormant	Aluminium	Peinture			Elément postérieur à 1949
	C	Fenêtre Dormant	Aluminium	Peinture			Elément postérieur à 1949
20875	C	Mur	Plâtre	Peinture	C	0,04	
20876					MD	0,06	
20877	D	Mur	Plâtre	Peinture	C	0,06	
20878					MD	0,09	
20885	Plafond	Plafond	Béton	Peinture	C	0,11	
20886					MD	0,19	
	Plafond	Plafond	Faux-plafond				Non peint
20887	Sol	Sol		Dalles de sol	C	0,26	
20888					MD	0,11	
	Toutes zones	Plinthes	Boit brut				Bois brut
Nombre total d'unités de repérage		16					
Commentaire sur le local		Néant					

9 (20ème)							
N°	Zone	Unité de repérage	Substrat	Revêtement apparent	Localisation	Résultats (mg/cm²)	Observations
20889	A	Mur	Plâtre	Peinture	C	0,1	

N°	Zone	Unité de repérage	Substrat	Revêtement apparent	Localisation	Résultats (mg/cm²)	Observations
20890					MD	0,04	
	A	Porte Dormant	Boit brut				Bois brut
20897	A	Porte Ouvrant	Bois	Peinture	C	0,04	
20898					MD	0,04	
20891	B	Mur	Plâtre	Peinture	C	0,08	
20892					MD	0,05	
	C	Fenêtre Ouvrant	Aluminium	Peinture			Elément postérieur à 1949
	C	Fenêtre Ouvrant	Aluminium	Peinture			Elément postérieur à 1949
	C	Fenêtre Ouvrant	Aluminium	Peinture			Elément postérieur à 1949
20901	C	Fenêtre Allège de fenêtre	Plâtre	Peinture	C	0,06	
20902					MD	0,05	
20903	C	Fenêtre Allège de fenêtre	Plâtre	Peinture	C	0,1	
20904					MD	0,11	
20905	C	Fenêtre Allège de fenêtre	Plâtre	Peinture	C	0,04	
20906					MD	0,08	
	C	Fenêtre Dormant	Aluminium	Peinture			Elément postérieur à 1949
	C	Fenêtre Dormant	Aluminium	Peinture			Elément postérieur à 1949
	C	Fenêtre Dormant	Aluminium	Peinture			Elément postérieur à 1949
20893	C	Mur	Plâtre	Peinture	C	0,08	
20894					MD	0,09	
20895	D	Mur	Plâtre	Peinture	C	0,09	
20896					MD	0,04	
	D	Porte Dormant	Boit brut				Bois brut
20899	D	Porte Ouvrant	Bois	Peinture	C	0,11	
20900					MD	0,05	
20907	Plafond	Plafond	Béton	Peinture	C	0,06	
20908					MD	0,01	
	Plafond	Plafond	Faux-plafond				Non peint
20909	Sol	Sol		Dalles de sol	C	0,1	
20910					MD	0,07	
	Toutes zones	Plinthes	Boit brut				Bois brut

Nombre total d'unités de repérage 21

Commentaire sur le local Néant

12 (20ème)

N°	Zone	Unité de repérage	Substrat	Revêtement apparent	Localisation	Résultats (mg/cm²)	Observations
20911	A	Mur	Plâtre	Peinture	C	0,1	
20912					MD	0,07	
	A	Porte Dormant	Boit brut				Bois brut
20919	A	Porte Ouvrant	Bois	Peinture	C	0,08	
20920					MD	0,07	
20913	B	Mur	Plâtre	Peinture	C	0,11	

Plomb

N°	Zone	Unité de repérage	Substrat	Revêtement apparent	Localisation	Résultats (mg/cm²)	Observations
20914					MD	0,06	
	B	Porte Dormant	Boit brut				Bois brut
20921	B	Porte Ouvrant	Bois	Peinture	C	0,11	
20922					MD	0,08	
	C	Fenêtre Ouvrant	Aluminium	Peinture			Elément postérieur à 1949
	C	Fenêtre Ouvrant	Aluminium	Peinture			Elément postérieur à 1949
20923	C	Fenêtre Allège de fenêtre	Plâtre	Peinture	C	0,06	
20924					MD	0,06	
20925	C	Fenêtre Allège de fenêtre	Plâtre	Peinture	C	0,13	
20926					MD	0,2	
	C	Fenêtre Dormant	Aluminium	Peinture			Elément postérieur à 1949
	C	Fenêtre Dormant	Aluminium	Peinture			Elément postérieur à 1949
20915	C	Mur	Plâtre	Peinture	C	0,04	
20916					MD	0,07	
20917	D	Mur	Plâtre	Peinture	C	0,04	
20918					MD	0,24	
20927	Plafond	Plafond	Béton	Peinture	C	0,1	
20928					MD	0,07	
	Plafond	Plafond	Faux-plafond				Non peint
20929	Sol	Sol		Dalles de sol	C	0,07	
20930					MD	0,1	
	Toutes zones	Plinthes	Boit brut				Bois brut
Nombre total d'unités de repérage		18					
Commentaire sur le local		Néant					

14 (20ème)							
N°	Zone	Unité de repérage	Substrat	Revêtement apparent	Localisation	Résultats (mg/cm²)	Observations
20931	A	Mur	Plâtre	Peinture	C	0,15	
20932					MD	0,05	
	A	Porte Dormant	Boit brut				Bois brut
20939	A	Porte Ouvrant	Bois	Peinture	C	0,09	
20940					MD	0,06	
20933	B	Mur	Plâtre	Peinture	C	0,05	
20934					MD	0,08	
	C	Fenêtre Ouvrant	Aluminium	Peinture			Elément postérieur à 1949
	C	Fenêtre Ouvrant	Aluminium	Peinture			Elément postérieur à 1949
20943	C	Fenêtre Allège de fenêtre	Plâtre	Peinture	C	0,06	
20944					MD	0,07	
20945	C	Fenêtre Allège de fenêtre	Plâtre	Peinture	C	0,1	
20946					MD	0,04	
	C	Fenêtre Dormant	Aluminium	Peinture			Elément postérieur à 1949
	C	Fenêtre Dormant	Aluminium	Peinture			Elément postérieur à 1949

Plomb

N°	Zone	Unité de repérage	Substrat	Revêtement apparent	Localisation	Résultats (mg/cm²)	Observations
20935	C	Mur	Plâtre	Peinture	C	0,08	
20936					MD	0,22	
20937	D	Mur	Plâtre	Peinture	C	0,08	
20938					MD	0,11	
	D	Porte Dormant	Boit brut				Bois brut
20941	D	Porte Ouvrant	Bois	Peinture	C	0,11	
20942					MD	0,04	
20947	Plafond	Plafond	Béton	Peinture	C	0,04	
20948					MD	0,11	
	Plafond	Plafond	Faux-plafond				Non peint
20949	Sol	Sol		Dalles de sol	C	0,08	
20950					MD	0,06	
	Toutes zones	Plinthes	Boit brut				Bois brut

Nombre total d'unités de repérage

18

Commentaire sur le local

Néant

15 (20ème)

N°	Zone	Unité de repérage	Substrat	Revêtement apparent	Localisation	Résultats (mg/cm²)	Observations
20951	A	Mur	Plâtre	Peinture	C	0,1	
20952					MD	0,04	
	A	Porte Dormant	Boit brut				Bois brut
20971	A	Porte Ouvrant	Bois	Peinture	C	0,08	
20972					MD	0,23	
20953	B	Mur	Plâtre	Peinture	C	0,06	
20954					MD	0,05	
	B	Porte Dormant	Boit brut				Bois brut
20959	B	Porte Ouvrant	Bois	Peinture	C	0,11	
20960					MD	0,05	
	C	Fenêtre Ouvrant	Aluminium	Peinture			Elément postérieur à 1949
	C	Fenêtre Ouvrant	Aluminium	Peinture			Elément postérieur à 1949
20963	C	Fenêtre Allège de fenêtre	Plâtre	Peinture	C	0,1	
20964					MD	0,09	
20965	C	Fenêtre Allège de fenêtre	Plâtre	Peinture	C	0,06	
20966					MD	0,04	
	C	Fenêtre Dormant	Aluminium	Peinture			Elément postérieur à 1949
	C	Fenêtre Dormant	Aluminium	Peinture			Elément postérieur à 1949
20955	C	Mur	Plâtre	Peinture	C	0,21	
20956					MD	0,08	
20957	D	Mur	Plâtre	Peinture	C	0,08	
20958					MD	0,04	
	D	Porte Dormant	Boit brut				Bois brut
20961	D	Porte Ouvrant	Bois	Peinture	C	0,08	

Plomb

N°	Zone	Unité de repérage	Substrat	Revêtement apparent	Localisation	Résultats (mg/cm²)	Observations
20962					MD	0,11	
20967	Plafond	Plafond	Béton	Peinture	C	0,1	
20968					MD	0,12	
	Plafond	Plafond	Faux-plafond				Non peint
20969	Sol	Sol		Dalles de sol	C	0,05	
20970					MD	0,08	
	Toutes zones	Plinthes	Boit brut				Bois brut

Nombre total d'unités de repérage	20
Commentaire sur le local	Néant

17 (20ème)

N°	Zone	Unité de repérage	Substrat	Revêtement apparent	Localisation	Résultats (mg/cm²)	Observations
20973	A	Mur	Plâtre	Peinture	C	0,23	
20974					MD	0,05	
	A	Porte Dormant	Boit brut				Bois brut
20981	A	Porte Ouvrant	Bois	Peinture	C	0,09	
20982					MD	0,09	
20975	B	Mur	Plâtre	Peinture	C	0,07	
20976					MD	0,09	
	B	Porte Dormant	Boit brut				Bois brut
20983	B	Porte Ouvrant	Bois	Peinture	C	0,07	
20984					MD	0,05	
	C	Fenêtre Ouvrant	Aluminium	Peinture			Elément postérieur à 1949
	C	Fenêtre Ouvrant	Aluminium	Peinture			Elément postérieur à 1949
20985	C	Fenêtre Allège de fenêtre	Plâtre	Peinture	C	0,07	
20986					MD	0,07	
20987	C	Fenêtre Allège de fenêtre	Plâtre	Peinture	C	0,08	
20988					MD	0,08	
	C	Fenêtre Dormant	Aluminium	Peinture			Elément postérieur à 1949
	C	Fenêtre Dormant	Aluminium	Peinture			Elément postérieur à 1949
20977	C	Mur	Plâtre	Peinture	C	0,1	
20978					MD	0,08	
20979	D	Mur	Plâtre	Peinture	C	0,1	
20980					MD	0,1	
20989	Plafond	Plafond	Béton	Peinture	C	0,1	
20990					MD	0,08	
	Plafond	Plafond	Faux-plafond				Non peint
20991	Sol	Sol		Dalles de sol	C	0,06	
20992					MD	0,05	
	Toutes zones	Plinthes	Boit brut				Bois brut

Nombre total d'unités de repérage	18
--	-----------

Plomb

Commentaire sur le local	Néant
--------------------------	-------

20 (20ème)

N°	Zone	Unité de repérage	Substrat	Revêtement apparent	Localisation	Résultats (mg/cm²)	Observations
20993	A	Mur	Plâtre	Peinture	C	0,09	
20994					MD	0,07	
	A	Porte Dormant	Boit brut				Bois brut
21001	A	Porte Ouvrant	Bois	Peinture	C	0,1	
21002					MD	0,04	
20995	B	Mur	Plâtre	Peinture	C	0,11	
20996					MD	0,24	
	C	Fenêtre Ouvrant	Aluminium	Peinture			Elément postérieur à 1949
	C	Fenêtre Ouvrant	Aluminium	Peinture			Elément postérieur à 1949
	C	Fenêtre Ouvrant	Aluminium	Peinture			Elément postérieur à 1949
	C	Fenêtre Ouvrant	Aluminium	Peinture			Elément postérieur à 1949
21003	C	Fenêtre Allège de fenêtre	Plâtre	Peinture	C	0,01	
21004					MD	0,07	
21005	C	Fenêtre Allège de fenêtre	Plâtre	Peinture	C	0,23	
21006					MD	0,04	
21007	C	Fenêtre Allège de fenêtre	Plâtre	Peinture	C	0,07	
21008					MD	0,14	
21013	C	Fenêtre Allège de fenêtre	Plâtre	Peinture	C	0,07	
21014					MD	0,07	
	C	Fenêtre Dormant	Aluminium	Peinture			Elément postérieur à 1949
	C	Fenêtre Dormant	Aluminium	Peinture			Elément postérieur à 1949
	C	Fenêtre Dormant	Aluminium	Peinture			Elément postérieur à 1949
	C	Fenêtre Dormant	Aluminium	Peinture			Elément postérieur à 1949
20997	C	Mur	Plâtre	Peinture	C	0,08	
20998					MD	0,05	
20999	D	Mur	Plâtre	Peinture	C	0,05	
21000					MD	0,07	
21009	Plafond	Plafond	Béton	Peinture	C	0,06	
21010					MD	0,07	
	Plafond	Plafond	Faux-plafond				Non peint
21011	Sol	Sol		Dalles de sol	C	0,22	
21012					MD	0,08	
	Toutes zones	Plinthes	Boit brut				Bois brut

Nombre total d'unités de repérage	22
Commentaire sur le local	Néant

23 (20ème)

N°	Zone	Unité de repérage	Substrat	Revêtement apparent	Localisation	Résultats (mg/cm²)	Observations
21015	A	Mur	Plâtre	Peinture	C	0,11	

Plomb

N°	Zone	Unité de repérage	Substrat	Revêtement apparent	Localisation	Résultats (mg/cm²)	Observations
21016					MD	0,04	
	A	Porte Dormant	Boit brut				Bois brut
21023	A	Porte Ouvrant	Bois	Peinture	C	0,06	
21024					MD	0,09	
21017	B	Mur	Plâtre	Peinture	C	0,07	
21018					MD	0,09	
	C	Fenêtre Ouvrant	Aluminium	Peinture			Elément postérieur à 1949
	C	Fenêtre Ouvrant	Aluminium	Peinture			Elément postérieur à 1949
21025	C	Fenêtre Allège de fenêtre	Plâtre	Peinture	C	0,07	
21026					MD	0,05	
21027	C	Fenêtre Allège de fenêtre	Plâtre	Peinture	C	0,04	
21028					MD	0,19	
	C	Fenêtre Dormant	Aluminium	Peinture			Elément postérieur à 1949
	C	Fenêtre Dormant	Aluminium	Peinture			Elément postérieur à 1949
21019	C	Mur	Plâtre	Peinture	C	0,09	
21020					MD	0,07	
21021	D	Mur	Plâtre	Peinture	C	0,1	
21022					MD	0,12	
21029	Plafond	Plafond	Béton	Peinture	C	0,06	
21030					MD	0,04	
	Plafond	Plafond	Faux-plafond				Non peint
21031	Sol	Sol		Dalles de sol	C	0,11	
21032					MD	0,1	
	Toutes zones	Plinthes	Boit brut				Bois brut

Nombre total d'unités de repérage	16
Commentaire sur le local	Néant

25 (20ème)							
N°	Zone	Unité de repérage	Substrat	Revêtement apparent	Localisation	Résultats (mg/cm²)	Observations
21033	A	Mur	Plâtre	Peinture	C	0,08	
21034					MD	0,1	
	A	Porte Dormant	Boit brut				Bois brut
21041	A	Porte Ouvrant	Bois	Peinture	C	0,07	
21042					MD	0,05	
21035	B	Mur	Plâtre	Peinture	C	0,06	
21036					MD	0,06	
	C	Fenêtre Ouvrant	Aluminium	Peinture			Elément postérieur à 1949
	C	Fenêtre Ouvrant	Aluminium	Peinture			Elément postérieur à 1949
	C	Fenêtre Ouvrant	Aluminium	Peinture			Elément postérieur à 1949
	C	Fenêtre Ouvrant	Aluminium	Peinture			Elément postérieur à 1949
21043	C	Fenêtre Allège de fenêtre	Plâtre	Peinture	C	0,09	
21044					MD	0,1	

Plomb

N°	Zone	Unité de repérage	Substrat	Revêtement apparent	Localisation	Résultats (mg/cm²)	Observations
21045	C	Fenêtre Allège de fenêtre	Plâtre	Peinture	C	0,05	
21046					MD	0,04	
21047	C	Fenêtre Allège de fenêtre	Plâtre	Peinture	C	0,08	
21048					MD	0,24	
21049	C	Fenêtre Allège de fenêtre	Plâtre	Peinture	C	0,05	
21050					MD	0,05	
	C	Fenêtre Dormant	Aluminium	Peinture			Elément postérieur à 1949
	C	Fenêtre Dormant	Aluminium	Peinture			Elément postérieur à 1949
	C	Fenêtre Dormant	Aluminium	Peinture			Elément postérieur à 1949
	C	Fenêtre Dormant	Aluminium	Peinture			Elément postérieur à 1949
21037	C	Mur	Plâtre	Peinture	C	0,07	
21038					MD	0,05	
21039	D	Mur	Plâtre	Peinture	C	0,04	
21040					MD	0,09	
21051	Plafond	Plafond	Béton	Peinture	C	0,06	
21052					MD	0,09	
	Plafond	Plafond	Faux-plafond				Non peint
21053	Sol	Sol		Dalles de sol	C	0,08	
21054					MD	0,07	
	Toutes zones	Plinthes	Boit brut				Bois brut

Nombre total d'unités de repérage

22

Commentaire sur le local

Néant

29 (20ème)

N°	Zone	Unité de repérage	Substrat	Revêtement apparent	Localisation	Résultats (mg/cm²)	Observations
21055	A	Mur	Plâtre	Peinture	C	0,08	
21056					MD	0,07	
	A	Porte Dormant	Boit brut				Bois brut
21063	A	Porte Ouvrant	Bois	Peinture	C	0,06	
21064					MD	0,09	
21057	B	Mur	Plâtre	Peinture	C	0,23	
21058					MD	0,05	
	C	Fenêtre Ouvrant	Aluminium	Peinture			Elément postérieur à 1949
	C	Fenêtre Ouvrant	Aluminium	Peinture			Elément postérieur à 1949
21065	C	Fenêtre Allège de fenêtre	Plâtre	Peinture	C	0,08	
21066					MD	0,08	
21067	C	Fenêtre Allège de fenêtre	Plâtre	Peinture	C	0,08	
21068					MD	0,1	
	C	Fenêtre Dormant	Aluminium	Peinture			Elément postérieur à 1949
	C	Fenêtre Dormant	Aluminium	Peinture			Elément postérieur à 1949
21059	C	Mur	Plâtre	Peinture	C	0,08	
21060					MD	0,12	

Plomb

N°	Zone	Unité de repérage	Substrat	Revêtement apparent	Localisation	Résultats (mg/cm²)	Observations
21061	D	Mur	Plâtre	Peinture	C	0,08	
21062					MD	0,05	
21069	Plafond	Plafond	Béton	Peinture	C	0,1	
21070					MD	0,1	
	Plafond	Plafond	Faux-plafond				Non peint
21071	Sol	Sol		Dalles de sol	C	0,07	
21072					MD	0,08	
	Toutes zones	Plinthes	Boit brut				Bois brut
Nombre total d'unités de repérage			16				
Commentaire sur le local			Néant				

31 (20ème)

N°	Zone	Unité de repérage	Substrat	Revêtement apparent	Localisation	Résultats (mg/cm²)	Observations
21073	A	Mur	Plâtre	Peinture	C	0,07	
21074					MD	0,04	
	A	Porte Dormant	Boit brut				Bois brut
21081	A	Porte Ouvrant	Bois	Peinture	C	0,09	
21082					MD	0,05	
21075	B	Mur	Plâtre	Peinture	C	0,08	
21076					MD	0,05	
	C	Fenêtre Ouvrant	Aluminium	Peinture			Elément postérieur à 1949
	C	Fenêtre Ouvrant	Aluminium	Peinture			Elément postérieur à 1949
21083	C	Fenêtre Allège de fenêtre	Plâtre	Peinture	C	0,06	
21084					MD	0,11	
21085	C	Fenêtre Allège de fenêtre	Plâtre	Peinture	C	0,24	
21086					MD	0,08	
	C	Fenêtre Dormant	Aluminium	Peinture			Elément postérieur à 1949
	C	Fenêtre Dormant	Aluminium	Peinture			Elément postérieur à 1949
21077	C	Mur	Plâtre	Peinture	C	0,05	
21078					MD	0,06	
21079	D	Mur	Plâtre	Peinture	C	0,05	
21080					MD	0,16	
21087	Plafond	Plafond	Béton	Peinture	C	0,11	
21088					MD	0,09	
	Plafond	Plafond	Faux-plafond				Non peint
21089	Sol	Sol		Dalles de sol	C	0,04	
21090					MD	0,26	
	Toutes zones	Plinthes	Boit brut				Bois brut
Nombre total d'unités de repérage			16				
Commentaire sur le local			Néant				

33 (20ème)

N°	Zone	Unité de repérage	Substrat	Revêtement apparent	Localisation	Résultats (mg/cm²)	Observations
21091	A	Mur	Plâtre	Peinture	C	0,08	
21092					MD	0,15	
	A	Porte Dormant	Boit brut				Bois brut
21099	A	Porte Ouvrant	Bois	Peinture	C	0,07	
21100					MD	0,16	
21093	B	Mur	Plâtre	Peinture	C	0,06	
21094					MD	0,11	
	C	Fenêtre Ouvrant	Aluminium	Peinture			Elément postérieur à 1949
	C	Fenêtre Ouvrant	Aluminium	Peinture			Elément postérieur à 1949
	C	Fenêtre Ouvrant	Aluminium	Peinture			Elément postérieur à 1949
	C	Fenêtre Ouvrant	Aluminium	Peinture			Elément postérieur à 1949
21101	C	Fenêtre Allège de fenêtre	Plâtre	Peinture	C	0,08	
21102					MD	0,09	
21103	C	Fenêtre Allège de fenêtre	Plâtre	Peinture	C	0,19	
21104					MD	0,18	
21105	C	Fenêtre Allège de fenêtre	Plâtre	Peinture	C	0,06	
21106					MD	0,1	
21107	C	Fenêtre Allège de fenêtre	Plâtre	Peinture	C	0,05	
21108					MD	0,04	
	C	Fenêtre Dormant	Aluminium	Peinture			Elément postérieur à 1949
	C	Fenêtre Dormant	Aluminium	Peinture			Elément postérieur à 1949
	C	Fenêtre Dormant	Aluminium	Peinture			Elément postérieur à 1949
	C	Fenêtre Dormant	Aluminium	Peinture			Elément postérieur à 1949
21095	C	Mur	Plâtre	Peinture	C	0,07	
21096					MD	0,04	
21097	D	Mur	Plâtre	Peinture	C	0,05	
21098					MD	0,1	
21109	Plafond	Plafond	Béton	Peinture	C	0,07	
21110					MD	0,1	
	Plafond	Plafond	Faux-plafond				Non peint
21111	Sol	Sol		Dalles de sol	C	0,16	
21112					MD	0,04	
	Toutes zones	Plinthes	Boit brut				Bois brut
Nombre total d'unités de repérage		22					
Commentaire sur le local		Néant					

36 (20ème)							
N°	Zone	Unité de repérage	Substrat	Revêtement apparent	Localisation	Résultats (mg/cm²)	Observations
21113	A	Mur	Plâtre	Peinture	C	0,06	
21114					MD	0,08	
	A	Porte Dormant	Boit brut				Bois brut
21121	A	Porte Ouvrant	Bois	Peinture	C	0,08	

Plomb

N°	Zone	Unité de repérage	Substrat	Revêtement apparent	Localisation	Résultats (mg/cm²)	Observations
21122					MD	0,2	
21115	B	Mur	Plâtre	Peinture	C	0,16	
21116					MD	0,08	
	B	Porte Dormant	Boit brut				Bois brut
21123	B	Porte Ouvrant	Bois	Peinture	C	0,05	
21124					MD	0,07	
	C	Fenêtre Ouvrant	Aluminium	Peinture			Elément postérieur à 1949
	C	Fenêtre Ouvrant	Aluminium	Peinture			Elément postérieur à 1949
	C	Fenêtre Ouvrant	Aluminium	Peinture			Elément postérieur à 1949
21127	C	Fenêtre Allège de fenêtre	Plâtre	Peinture	C	0,1	
21128					MD	0,1	
21129	C	Fenêtre Allège de fenêtre	Plâtre	Peinture	C	0,06	
21130					MD	0,05	
21135	C	Fenêtre Allège de fenêtre	Plâtre	Peinture	C	0,05	
21136					MD	0,06	
	C	Fenêtre Dormant	Aluminium	Peinture			Elément postérieur à 1949
	C	Fenêtre Dormant	Aluminium	Peinture			Elément postérieur à 1949
	C	Fenêtre Dormant	Aluminium	Peinture			Elément postérieur à 1949
21117	C	Mur	Plâtre	Peinture	C	0,1	
21118					MD	0,08	
21119	D	Mur	Plâtre	Peinture	C	0,09	
21120					MD	0,28	
	D	Porte Dormant	Boit brut				Bois brut
21125	D	Porte Ouvrant	Bois	Peinture	C	0,19	
21126					MD	0,07	
21131	Plafond	Plafond	Béton	Peinture	C	0,09	
21132					MD	0,09	
	Plafond	Plafond	Faux-plafond				Non peint
21133	Sol	Sol		Dalles de sol	C	0,05	
21134					MD	0,1	
	Toutes zones	Plinthes	Boit brut				Bois brut

Nombre total d'unités de repérage

23

Commentaire sur le local

Néant

39 (20ème)

N°	Zone	Unité de repérage	Substrat	Revêtement apparent	Localisation	Résultats (mg/cm²)	Observations
21137	A	Mur	Plâtre	Peinture	C	0,09	
21138					MD	0,06	
	A	Porte Dormant	Boit brut				Bois brut
21145	A	Porte Ouvrant	Bois	Peinture	C	0,04	
21146					MD	0,16	
21139	B	Mur	Plâtre	Peinture	C	0,08	

N°	Zone	Unité de repérage	Substrat	Revêtement apparent	Localisation	Résultats (mg/cm²)	Observations
21140					MD	0,04	
	B	Porte Dormant	Boit brut				Bois brut
21147	B	Porte Ouvrant	Bois	Peinture	C	0,08	
21148					MD	0,07	
	C	Fenêtre Ouvrant	Aluminium	Peinture			Elément postérieur à 1949
	C	Fenêtre Ouvrant	Aluminium	Peinture			Elément postérieur à 1949
21151	C	Fenêtre Allège de fenêtre	Plâtre	Peinture	C	0,07	
21152					MD	0,07	
21153	C	Fenêtre Allège de fenêtre	Plâtre	Peinture	C	0,04	
21154					MD	0,1	
	C	Fenêtre Dormant	Aluminium	Peinture			Elément postérieur à 1949
	C	Fenêtre Dormant	Aluminium	Peinture			Elément postérieur à 1949
21141	C	Mur	Plâtre	Peinture	C	0,04	
21142					MD	0,1	
21143	D	Mur	Plâtre	Peinture	C	0,04	
21144					MD	0,26	
	D	Porte Dormant	Boit brut				Bois brut
21149	D	Porte Ouvrant	Bois	Peinture	C	0,08	
21150					MD	0,07	
21155	Plafond	Plafond	Béton	Peinture	C	0,05	
21156					MD	0,1	
	Plafond	Plafond	Faux-plafond				Non peint
21157	Sol	Sol		Dalles de sol	C	0,08	
21158					MD	0,1	
	Toutes zones	Plinthes	Boit brut				Bois brut

Nombre total d'unités de repérage	20
Commentaire sur le local	Néant

41 (20ème)

N°	Zone	Unité de repérage	Substrat	Revêtement apparent	Localisation	Résultats (mg/cm²)	Observations
21159	A	Mur	Plâtre	Peinture	C	0,04	
21160					MD	0,04	
	A	Porte Dormant	Boit brut				Bois brut
21167	A	Porte Ouvrant	Bois	Peinture	C	0,07	
21168					MD	0,02	
21161	B	Mur	Plâtre	Peinture	C	0,1	
21162					MD	0,07	
	B	Porte Dormant	Boit brut				Bois brut
21169	B	Porte Ouvrant	Bois	Peinture	C	0,14	
21170					MD	0,09	
	C	Fenêtre Ouvrant	Aluminium	Peinture			Elément postérieur à 1949
	C	Fenêtre Ouvrant	Aluminium	Peinture			Elément postérieur à 1949

Plomb

N°	Zone	Unité de repérage	Substrat	Revêtement apparent	Localisation	Résultats (mg/cm²)	Observations
	C	Fenêtre Ouvrant	Aluminium	Peinture			Elément postérieur à 1949
21171	C	Fenêtre Allège de fenêtre	Plâtre	Peinture	C	0,06	
21172					MD	0,11	
21173	C	Fenêtre Allège de fenêtre	Plâtre	Peinture	C	0,06	
21174					MD	0,22	
21175	C	Fenêtre Allège de fenêtre	Plâtre	Peinture	C	0,07	
21176					MD	0,05	
	C	Fenêtre Dormant	Aluminium	Peinture			Elément postérieur à 1949
	C	Fenêtre Dormant	Aluminium	Peinture			Elément postérieur à 1949
	C	Fenêtre Dormant	Aluminium	Peinture			Elément postérieur à 1949
21163	C	Mur	Plâtre	Peinture	C	0,06	
21164					MD	0,05	
21165	D	Mur	Plâtre	Peinture	C	0,05	
21166					MD	0,05	
21177	Plafond	Plafond	Béton	Peinture	C	0,11	
21178					MD	0,09	
	Plafond	Plafond	Faux-plafond				Non peint
21179	Sol	Sol		Dalles de sol	C	0,09	
21180					MD	0,08	
	Toutes zones	Plinthes	Boit brut				Bois brut

Nombre total d'unités de repérage

21

Commentaire sur le local

Néant

45 (20ème)

N°	Zone	Unité de repérage	Substrat	Revêtement apparent	Localisation	Résultats (mg/cm²)	Observations
21181	A	Mur	Plâtre	Peinture	C	0,07	
21182					MD	0,08	
	A	Porte Dormant	Boit brut				Bois brut
21193	A	Porte Ouvrant	Bois	Peinture	C	0,06	
21194					MD	0,09	
21183	B	Mur	Plâtre	Peinture	C	0,07	
21184					MD	0,18	
21185	C	Mur	Plâtre	Peinture	C	0,05	
21186					MD	0,24	
	D	Fenêtre Ouvrant	Aluminium	Peinture			Elément postérieur à 1949
	D	Fenêtre Ouvrant	Aluminium	Peinture			Elément postérieur à 1949
21195	D	Fenêtre Allège de fenêtre	Plâtre	Peinture	C	0,18	
21196					MD	0,04	
21197	D	Fenêtre Allège de fenêtre	Plâtre	Peinture	C	0,11	
21198					MD	0,04	
	D	Fenêtre Dormant	Aluminium	Peinture			Elément postérieur à 1949
	D	Fenêtre Dormant	Aluminium	Peinture			Elément postérieur à 1949

Plomb

N°	Zone	Unité de repérage	Substrat	Revêtement apparent	Localisation	Résultats (mg/cm²)	Observations
21187	D	Mur	Plâtre	Peinture	C	0,04	
21188					MD	0,07	
21189	E	Mur	Plâtre	Peinture	C	0,05	
21190					MD	0,07	
21191	F	Mur	Plâtre	Peinture	C	0,06	
21192					MD	0,14	
21199	Plafond	Plafond	Béton	Peinture	C	0,19	
21200					MD	0,1	
	Plafond	Plafond	Faux-plafond				Non peint
21201	Sol	Sol		Dalles de sol	C	0,1	
21202					MD	0,08	
	Toutes zones	Plinthes	Boit brut				Bois brut

Nombre total d'unités de repérage	18
Commentaire sur le local	Néant

46 (20ème)							
N°	Zone	Unité de repérage	Substrat	Revêtement apparent	Localisation	Résultats (mg/cm²)	Observations
21203	A	Mur	Plâtre	Peinture	C	0,06	
21204					MD	0,04	
	A	Porte Dormant	Boit brut				Bois brut
	B	Fenêtre Ouvrant	Aluminium	Peinture			Elément postérieur à 1949
	B	Fenêtre Ouvrant	Aluminium	Peinture			Elément postérieur à 1949
21211	B	Fenêtre Allège de fenêtre	Plâtre	Peinture	C	0,1	
21212					MD	0,04	
21213	B	Fenêtre Allège de fenêtre	Plâtre	Peinture	C	0,1	
21214					MD	0,07	
	B	Fenêtre Dormant	Aluminium	Peinture			Elément postérieur à 1949
	B	Fenêtre Dormant	Aluminium	Peinture			Elément postérieur à 1949
21205	B	Mur	Plâtre	Peinture	C	0,06	
21206					MD	0,15	
21207	C	Mur	Plâtre	Peinture	C	0,11	
21208					MD	0,25	
21209	D	Mur	Plâtre	Peinture	C	0,1	
21210					MD	0,1	
21215	Plafond	Plafond	Béton	Peinture	C	0,04	
21216					MD	0,04	
	Plafond	Plafond	Faux-plafond				Non peint
21217	Sol	Sol		Dalles de sol	C	0,12	
21218					MD	0,05	
	Toutes zones	Plinthes	Boit brut				Bois brut
Nombre total d'unités de repérage	15						

Plomb

Commentaire sur le local	Néant
--------------------------	-------

48 (20ème)							
N°	Zone	Unité de repérage	Substrat	Revêtement apparent	Localisation	Résultats (mg/cm²)	Observations
21219	A	Mur	Plâtre	Peinture	C	0,06	
21220					MD	0,1	
	A	Porte Dormant	Boit brut				Bois brut
21227	A	Porte Ouvrant	Bois	Peinture	C	0,08	
21228					MD	0,07	
21221	B	Mur	Plâtre	Peinture	C	0,09	
21222					MD	0,11	
	C	Fenêtre Ouvrant	Aluminium	Peinture			Elément postérieur à 1949
	C	Fenêtre Ouvrant	Aluminium	Peinture			Elément postérieur à 1949
21229	C	Fenêtre Allège de fenêtre	Plâtre	Peinture	C	0,1	
21230					MD	0,11	
21231	C	Fenêtre Allège de fenêtre	Plâtre	Peinture	C	0,1	
21232					MD	0,09	
	C	Fenêtre Dormant	Aluminium	Peinture			Elément postérieur à 1949
	C	Fenêtre Dormant	Aluminium	Peinture			Elément postérieur à 1949
21223	C	Mur	Plâtre	Peinture	C	0,06	
21224					MD	0,08	
21225	D	Mur	Plâtre	Peinture	C	0,06	
21226					MD	0,06	
21233	Plafond	Plafond	Béton	Peinture	C	0,02	
21234					MD	0,23	
	Plafond	Plafond	Faux-plafond				Non peint
21235	Sol	Sol		Dalles de sol	C	0,27	
21236					MD	0,09	
	Toutes zones	Plinthes	Boit brut				Bois brut
Nombre total d'unités de repérage			16				
Commentaire sur le local			Néant				

51 (20ème)							
N°	Zone	Unité de repérage	Substrat	Revêtement apparent	Localisation	Résultats (mg/cm²)	Observations
21237	A	Mur	Plâtre	Peinture	C	0,1	
21238					MD	0,04	
	A	Porte Dormant	Boit brut				Bois brut
21245	A	Porte Ouvrant	Bois	Peinture	C	0,04	
21246					MD	0,09	
21239	B	Mur	Plâtre	Peinture	C	0,1	
21240					MD	0,09	
	C	Fenêtre Ouvrant	Aluminium	Peinture			Elément postérieur à 1949
	C	Fenêtre Ouvrant	Aluminium	Peinture			Elément postérieur à 1949

Plomb

N°	Zone	Unité de repérage	Substrat	Revêtement apparent	Localisation	Résultats (mg/cm²)	Observations
21247	C	Fenêtre Allège de fenêtre	Plâtre	Peinture	C	0,27	
21248					MD	0,13	
21249	C	Fenêtre Allège de fenêtre	Plâtre	Peinture	C	0,08	
21250					MD	0,11	
	C	Fenêtre Dormant	Aluminium	Peinture			Elément postérieur à 1949
	C	Fenêtre Dormant	Aluminium	Peinture			Elément postérieur à 1949
21241	C	Mur	Plâtre	Peinture	C	0,09	
21242					MD	0,05	
21243	D	Mur	Plâtre	Peinture	C	0,1	
21244					MD	0,05	
21251	Plafond	Plafond	Béton	Peinture	C	0,08	
21252					MD	0,1	
	Plafond	Plafond	Faux-plafond				Non peint
21253	Sol	Sol		Dalles de sol	C	0,08	
21254					MD	0,05	
	Toutes zones	Plinthes	Boit brut				Bois brut
Nombre total d'unités de repérage			16				
Commentaire sur le local			Néant				

55 (20ème)							
N°	Zone	Unité de repérage	Substrat	Revêtement apparent	Localisation	Résultats (mg/cm²)	Observations
21255	A	Mur	Plâtre	Peinture	C	0,04	
21256					MD	0,05	
	A	Porte Dormant	Boit brut				Bois brut
21263	A	Porte Ouvrant	Bois	Peinture	C	0,04	
21264					MD	0,06	
21257	B	Mur	Plâtre	Peinture	C	0,1	
21258					MD	0,11	
	C	Fenêtre Ouvrant	Aluminium	Peinture			Elément postérieur à 1949
	C	Fenêtre Ouvrant	Aluminium	Peinture			Elément postérieur à 1949
	C	Fenêtre Ouvrant	Aluminium	Peinture			Elément postérieur à 1949
	C	Fenêtre Ouvrant	Aluminium	Peinture			Elément postérieur à 1949
21265	C	Fenêtre Allège de fenêtre	Plâtre	Peinture	C	0,06	
21266					MD	0,08	
21267	C	Fenêtre Allège de fenêtre	Plâtre	Peinture	C	0,05	
21268					MD	0,08	
21269	C	Fenêtre Allège de fenêtre	Plâtre	Peinture	C	0,2	
21270					MD	0,09	
21271	C	Fenêtre Allège de fenêtre	Plâtre	Peinture	C	0,11	
21272					MD	0,23	
	C	Fenêtre Dormant	Aluminium	Peinture			Elément postérieur à 1949
	C	Fenêtre Dormant	Aluminium	Peinture			Elément postérieur à 1949

Plomb

N°	Zone	Unité de repérage	Substrat	Revêtement apparent	Localisation	Résultats (mg/cm²)	Observations
	C	Fenêtre Dormant	Aluminium	Peinture			Elément postérieur à 1949
	C	Fenêtre Dormant	Aluminium	Peinture			Elément postérieur à 1949
21259	C	Mur	Plâtre	Peinture	C	0,06	
21260					MD	0,1	
21261	D	Mur	Plâtre	Peinture	C	0,07	
21262					MD	0,07	
21273	Plafond	Plafond	Béton	Peinture	C	0,27	
21274					MD	0,06	
	Plafond	Plafond	Faux-plafond				Non peint
21275	Sol	Sol		Dalles de sol	C	0,07	
21276					MD	0,05	
	Toutes zones	Plinthes	Boit brut				Bois brut

Nombre total d'unités de repérage	22
Commentaire sur le local	Néant

57 (20ème)							
N°	Zone	Unité de repérage	Substrat	Revêtement apparent	Localisation	Résultats (mg/cm²)	Observations
21277	A	Mur	Plâtre	Peinture	C	0,11	
21278					MD	0,05	
	A	Porte Dormant	Boit brut				Bois brut
21285	A	Porte Ouvrant	Bois	Peinture	C	0,08	
21286					MD	0,06	
21279	B	Mur	Plâtre	Peinture	C	0,03	
21280					MD	0,09	
	C	Fenêtre Ouvrant	Aluminium	Peinture			Elément postérieur à 1949
	C	Fenêtre Ouvrant	Aluminium	Peinture			Elément postérieur à 1949
21287	C	Fenêtre Allège de fenêtre	Plâtre	Peinture	C	0,1	
21288					MD	0,07	
21289	C	Fenêtre Allège de fenêtre	Plâtre	Peinture	C	0,07	
21290					MD	0,07	
	C	Fenêtre Dormant	Aluminium	Peinture			Elément postérieur à 1949
	C	Fenêtre Dormant	Aluminium	Peinture			Elément postérieur à 1949
21281	C	Mur	Plâtre	Peinture	C	0,1	
21282					MD	0,15	
21283	D	Mur	Plâtre	Peinture	C	0,04	
21284					MD	0,07	
21291	Plafond	Plafond	Béton	Peinture	C	0,06	
21292					MD	0,08	
	Plafond	Plafond	Faux-plafond				Non peint
21293	Sol	Sol		Dalles de sol	C	0,06	
21294					MD	0,08	
	Toutes zones	Plinthes	Boit brut				Bois brut

Plomb

Nombre total d'unités de repérage	16
Commentaire sur le local	Néant

60 (20ème)

N°	Zone	Unité de repérage	Substrat	Revêtement apparent	Localisation	Résultats (mg/cm²)	Observations
21295	A	Mur	Plâtre	Peinture	C	0,07	
21296					MD	0,04	
	A	Porte Dormant	Boit brut				Bois brut
21303	A	Porte Ouvrant	Bois	Peinture	C	0,17	
21304					MD	0,02	
21297	B	Mur	Plâtre	Peinture	C	0,04	
21298					MD	0,07	
	C	Fenêtre Ouvrant	Aluminium	Peinture			Elément postérieur à 1949
	C	Fenêtre Ouvrant	Aluminium	Peinture			Elément postérieur à 1949
	C	Fenêtre Ouvrant	Aluminium	Peinture			Elément postérieur à 1949
21307	C	Fenêtre Allège de fenêtre	Plâtre	Peinture	C	0,06	
21308					MD	0,26	
21309	C	Fenêtre Allège de fenêtre	Plâtre	Peinture	C	0,07	
21310					MD	0,06	
21311	C	Fenêtre Allège de fenêtre	Plâtre	Peinture	C	0,2	
21312					MD	0,09	
	C	Fenêtre Dormant	Aluminium	Peinture			Elément postérieur à 1949
	C	Fenêtre Dormant	Aluminium	Peinture			Elément postérieur à 1949
	C	Fenêtre Dormant	Aluminium	Peinture			Elément postérieur à 1949
21299	C	Mur	Plâtre	Peinture	C	0,11	
21300					MD	0,07	
21301	D	Mur	Plâtre	Peinture	C	0,24	
21302					MD	0,04	
	D	Porte Dormant	Boit brut				Bois brut
21305	D	Porte Ouvrant	Bois	Peinture	C	0,08	
21306					MD	0,04	
21313	Plafond	Plafond	Béton	Peinture	C	0,04	
21314					MD	0,04	
	Plafond	Plafond	Faux-plafond				Non peint
21315	Sol	Sol		Dalles de sol	C	0,11	
21316					MD	0,05	
	Toutes zones	Plinthes	Boit brut				Bois brut

Nombre total d'unités de repérage	21
Commentaire sur le local	Néant

62 (20ème)

N°	Zone	Unité de repérage	Substrat	Revêtement apparent	Localisation	Résultats (mg/cm²)	Observations
21317	A	Mur	Plâtre	Peinture	C	0,07	

Plomb

N°	Zone	Unité de repérage	Substrat	Revêtement apparent	Localisation	Résultats (mg/cm²)	Observations
21318					MD	0,04	
	A	Porte Dormant	Boit brut				Bois brut
	A	Porte Dormant	Boit brut				Bois brut
21325	A	Porte Ouvrant	Bois	Peinture	C	0,05	
21326					MD	0,07	
21339	A	Porte Ouvrant	Bois	Peinture	C	0,06	
21340					MD	0,06	
21319	B	Mur	Plâtre	Peinture	C	0,05	
21320					MD	0,07	
	C	Fenêtre Ouvrant	Aluminium	Peinture			Elément postérieur à 1949
	C	Fenêtre Ouvrant	Aluminium	Peinture			Elément postérieur à 1949
	C	Fenêtre Ouvrant	Aluminium	Peinture			Elément postérieur à 1949
	C	Fenêtre Ouvrant	Aluminium	Peinture			Elément postérieur à 1949
21327	C	Fenêtre Allège de fenêtre	Plâtre	Peinture	C	0,01	
21328					MD	0,17	
21329	C	Fenêtre Allège de fenêtre	Plâtre	Peinture	C	0,1	
21330					MD	0,09	
21331	C	Fenêtre Allège de fenêtre	Plâtre	Peinture	C	0,05	
21332					MD	0,07	
21333	C	Fenêtre Allège de fenêtre	Plâtre	Peinture	C	0,1	
21334					MD	0,05	
	C	Fenêtre Dormant	Aluminium	Peinture			Elément postérieur à 1949
	C	Fenêtre Dormant	Aluminium	Peinture			Elément postérieur à 1949
	C	Fenêtre Dormant	Aluminium	Peinture			Elément postérieur à 1949
	C	Fenêtre Dormant	Aluminium	Peinture			Elément postérieur à 1949
21321	C	Mur	Plâtre	Peinture	C	0,05	
21322					MD	0,1	
21323	D	Mur	Plâtre	Peinture	C	0,08	
21324					MD	0,09	
21335	Plafond	Plafond	Béton	Peinture	C	0,06	
21336					MD	0,08	
	Plafond	Plafond	Faux-plafond				Non peint
21337	Sol	Sol		Dalles de sol	C	0,05	
21338					MD	0,05	
	Toutes zones	Plinthes	Boit brut				Bois brut

Nombre total d'unités de repérage	24
Commentaire sur le local	Néant

66 (20ème)							
N°	Zone	Unité de repérage	Substrat	Revêtement apparent	Localisation	Résultats (mg/cm²)	Observations
21341	A	Mur	Plâtre	Peinture	C	0,05	
21342					MD	0,1	

Plomb

N°	Zone	Unité de repérage	Substrat	Revêtement apparent	Localisation	Résultats (mg/cm²)	Observations
	A	Porte Dormant	Boit brut				Bois brut
21349	A	Porte Ouvrant	Bois	Peinture	C	0,16	
21350					MD	0,08	
21343	B	Mur	Plâtre	Peinture	C	0,1	
21344					MD	0,04	
	C	Fenêtre Ouvrant	Aluminium	Peinture			Elément postérieur à 1949
	C	Fenêtre Ouvrant	Aluminium	Peinture			Elément postérieur à 1949
21351	C	Fenêtre Allège de fenêtre	Plâtre	Peinture	C	0,06	
21352					MD	0,06	
21353	C	Fenêtre Allège de fenêtre	Plâtre	Peinture	C	0,07	
21354					MD	0,1	
	C	Fenêtre Dormant	Aluminium	Peinture			Elément postérieur à 1949
	C	Fenêtre Dormant	Aluminium	Peinture			Elément postérieur à 1949
21345	C	Mur	Plâtre	Peinture	C	0,18	
21346					MD	0,08	
21347	D	Mur	Plâtre	Peinture	C	0,06	
21348					MD	0,07	
	D	Porte Dormant	Boit brut				Bois brut
21355	Plafond	Plafond	Béton	Peinture	C	0,28	
21356					MD	0,01	
	Plafond	Plafond	Faux-plafond				Non peint
21357	Sol	Sol		Dalles de sol	C	0,16	
21358					MD	0,07	
	Toutes zones	Plinthes	Boit brut				Bois brut
Nombre total d'unités de repérage			17				
Commentaire sur le local			Néant				

68 (20ème)							
N°	Zone	Unité de repérage	Substrat	Revêtement apparent	Localisation	Résultats (mg/cm²)	Observations
21359	A	Mur	Plâtre	Peinture	C	0,1	
21360					MD	0,03	
	A	Porte Dormant	Boit brut				Bois brut
21367	A	Porte Ouvrant	Bois	Peinture	C	0,28	
21368					MD	0,09	
21361	B	Mur	Plâtre	Peinture	C	0,07	
21362					MD	0,08	
	B	Porte Dormant	Boit brut				Bois brut
	C	Fenêtre Ouvrant	Aluminium	Peinture			Elément postérieur à 1949
	C	Fenêtre Ouvrant	Aluminium	Peinture			Elément postérieur à 1949
21369	C	Fenêtre Allège de fenêtre	Plâtre	Peinture	C	0,09	
21370					MD	0,24	
21371	C	Fenêtre Allège de fenêtre	Plâtre	Peinture	C	0,21	

Plomb

N°	Zone	Unité de repérage	Substrat	Revêtement apparent	Localisation	Résultats (mg/cm²)	Observations
21372					MD	0,06	
	C	Fenêtre Dormant	Aluminium	Peinture			Elément postérieur à 1949
	C	Fenêtre Dormant	Aluminium	Peinture			Elément postérieur à 1949
21363	C	Mur	Plâtre	Peinture	C	0,11	
21364					MD	0,18	
21365	D	Mur	Plâtre	Peinture	C	0,08	
21366					MD	0,1	
21373	Plafond	Plafond	Béton	Peinture	C	0,04	
21374					MD	0,06	
	Plafond	Plafond	Faux-plafond				Non peint
21375	Sol	Sol		Dalles de sol	C	0,07	
21376					MD	0,05	
	Toutes zones	Plinthes	Boit brut				Bois brut

Nombre total d'unités de repérage

17

Commentaire sur le local

Néant

70 (20ème)

N°	Zone	Unité de repérage	Substrat	Revêtement apparent	Localisation	Résultats (mg/cm²)	Observations
21377	A	Mur	Plâtre	Peinture	C	0,02	
21378					MD	0,07	
	A	Porte Dormant	Boit brut				Bois brut
21385	A	Porte Ouvrant	Bois	Peinture	C	0,05	
21386					MD	0,07	
21379	B	Mur	Plâtre	Peinture	C	0,1	
21380					MD	0,09	
	C	Fenêtre Ouvrant	Aluminium	Peinture			Elément postérieur à 1949
	C	Fenêtre Ouvrant	Aluminium	Peinture			Elément postérieur à 1949
21387	C	Fenêtre Allège de fenêtre	Plâtre	Peinture	C	0,06	
21388					MD	0,05	
21389	C	Fenêtre Allège de fenêtre	Plâtre	Peinture	C	0,09	
21390					MD	0,1	
	C	Fenêtre Dormant	Aluminium	Peinture			Elément postérieur à 1949
	C	Fenêtre Dormant	Aluminium	Peinture			Elément postérieur à 1949
21381	C	Mur	Plâtre	Peinture	C	0,06	
21382					MD	0,23	
21383	D	Mur	Plâtre	Peinture	C	0,1	
21384					MD	0,05	
21391	Plafond	Plafond	Béton	Peinture	C	0,23	
21392					MD	0,1	
	Plafond	Plafond	Faux-plafond				Non peint
21393	Sol	Sol		Dalles de sol	C	0,09	
21394					MD	0,09	

Plomb

N°	Zone	Unité de repérage	Substrat	Revêtement apparent	Localisation	Résultats (mg/cm²)	Observations
	Toutes zones	Plinthes	Boit brut				Bois brut
Nombre total d'unités de repérage		16					
Commentaire sur le local		Néant					

72 (20ème)							
N°	Zone	Unité de repérage	Substrat	Revêtement apparent	Localisation	Résultats (mg/cm²)	Observations
21395	A	Mur	Plâtre	Peinture	C	0,05	
21396					MD	0,08	
	A	Porte Dormant	Boit brut				Bois brut
21403	A	Porte Ouvrant	Bois	Peinture	C	0,04	
21404					MD	0,08	
21397	B	Mur	Plâtre	Peinture	C	0,07	
21398					MD	0,08	
	C	Fenêtre Ouvrant	Aluminium	Peinture			Elément postérieur à 1949
	C	Fenêtre Ouvrant	Aluminium	Peinture			Elément postérieur à 1949
	C	Fenêtre Allège de fenêtre	Plâtre	Peinture			Elément postérieur à 1949
21405	C	Fenêtre Allège de fenêtre	Plâtre	Peinture	C	0,2	
21406					MD	0,1	
21407	C	Fenêtre Dormant	Aluminium	Peinture	C	0,05	
21408					MD	0,09	
	C	Fenêtre Dormant	Aluminium	Peinture			Elément postérieur à 1949
21399	C	Mur	Plâtre	Peinture	C	0,08	
21400					MD	0,06	
21401	D	Mur	Plâtre	Peinture	C	0,08	
21402					MD	0,04	
21409	Plafond	Plafond	Béton	Peinture	C	0,05	
21410					MD	0,04	
	Plafond	Plafond	Faux-plafond				Non peint
21411	Sol	Sol		Dalles de sol	C	0,09	
21412					MD	0,06	
	Toutes zones	Plinthes	Boit brut				Bois brut
Nombre total d'unités de repérage		16					
Commentaire sur le local		Néant					

73 (20ème)							
N°	Zone	Unité de repérage	Substrat	Revêtement apparent	Localisation	Résultats (mg/cm²)	Observations
21413	A	Mur	Plâtre	Peinture	C	0,08	
21414					MD	0,18	

N°	Zone	Unité de repérage	Substrat	Revêtement apparent	Localisation	Résultats (mg/cm²)	Observations
	A	Porte Dormant	Boit brut				Bois brut
21421	A	Porte Ouvrant	Bois	Peinture	C	0,09	
21422					MD	0,06	
21415	B	Mur	Plâtre	Peinture	C	0,03	
21416					MD	0,08	
	C	Fenêtre Ouvrant	Aluminium	Peinture			Elément postérieur à 1949
	C	Fenêtre Ouvrant	Aluminium	Peinture			Elément postérieur à 1949
	C	Fenêtre Ouvrant	Aluminium	Peinture			Elément postérieur à 1949
	C	Fenêtre Ouvrant	Aluminium	Peinture			Elément postérieur à 1949
21423	C	Fenêtre Allège de fenêtre	Plâtre	Peinture	C	0,21	
21424					MD	0,04	
21425	C	Fenêtre Allège de fenêtre	Plâtre	Peinture	C	0,08	
21426					MD	0,04	
21427	C	Fenêtre Allège de fenêtre	Plâtre	Peinture	C	0,15	
21428					MD	0,08	
21429	C	Fenêtre Allège de fenêtre	Plâtre	Peinture	C	0,05	
21430					MD	0,05	
	C	Fenêtre Dormant	Aluminium	Peinture			Elément postérieur à 1949
	C	Fenêtre Dormant	Aluminium	Peinture			Elément postérieur à 1949
	C	Fenêtre Dormant	Aluminium	Peinture			Elément postérieur à 1949
	C	Fenêtre Dormant	Aluminium	Peinture			Elément postérieur à 1949
21417	C	Mur	Plâtre	Peinture	C	0,11	
21418					MD	0,12	
21419	D	Mur	Plâtre	Peinture	C	0,07	
21420					MD	0,07	
21431	Plafond	Plafond	Béton	Peinture	C	0,06	
21432					MD	0,1	
	Plafond	Plafond	Faux-plafond				Non peint
21433	Sol	Sol		Dalles de sol	C	0,08	
21434					MD	0,06	
	Toutes zones	Plinthes	Boit brut				Bois brut

Nombre total d'unités de repérage

22

Commentaire sur le local

Néant

81 (20ème)

N°	Zone	Unité de repérage	Substrat	Revêtement apparent	Localisation	Résultats (mg/cm²)	Observations
21435	A	Mur	Plâtre	Peinture	C	0,07	
21436					MD	0,11	
	A	Porte Dormant	Boit brut				Bois brut
21443	A	Porte Ouvrant	Bois	Peinture	C	0,17	
21444					MD	0,06	
21437	B	Mur	Plâtre	Peinture	C	0,06	

Plomb

N°	Zone	Unité de repérage	Substrat	Revêtement apparent	Localisation	Résultats (mg/cm²)	Observations
21438					MD	0,06	
	C	Fenêtre Ouvrant	Aluminium	Peinture			Elément postérieur à 1949
	C	Fenêtre Ouvrant	Aluminium	Peinture			Elément postérieur à 1949
	C	Fenêtre Ouvrant	Aluminium	Peinture			Elément postérieur à 1949
	C	Fenêtre Ouvrant	Aluminium	Peinture			Elément postérieur à 1949
	C	Fenêtre Ouvrant	Aluminium	Peinture			Elément postérieur à 1949
	C	Fenêtre Ouvrant	Aluminium	Peinture			Elément postérieur à 1949
21445	C	Fenêtre Allège de fenêtre	Plâtre	Peinture	C	0,07	
21446					MD	0,06	
21447	C	Fenêtre Allège de fenêtre	Plâtre	Peinture	C	0,13	
21448					MD	0,07	
21449	C	Fenêtre Allège de fenêtre	Plâtre	Peinture	C	0,11	
21450					MD	0,05	
21451	C	Fenêtre Allège de fenêtre	Plâtre	Peinture	C	0,08	
21452					MD	0,09	
21457	C	Fenêtre Allège de fenêtre	Plâtre	Peinture	C	0,07	
21458					MD	0,09	
21459	C	Fenêtre Allège de fenêtre	Plâtre	Peinture	C	0,07	
21460					MD	0,06	
	C	Fenêtre Dormant	Aluminium	Peinture			Elément postérieur à 1949
	C	Fenêtre Dormant	Aluminium	Peinture			Elément postérieur à 1949
	C	Fenêtre Dormant	Aluminium	Peinture			Elément postérieur à 1949
	C	Fenêtre Dormant	Aluminium	Peinture			Elément postérieur à 1949
	C	Fenêtre Dormant	Aluminium	Peinture			Elément postérieur à 1949
	C	Fenêtre Dormant	Aluminium	Peinture			Elément postérieur à 1949
21439	C	Mur	Plâtre	Peinture	C	0,05	
21440					MD	0,09	
21441	D	Mur	Plâtre	Peinture	C	0,06	
21442					MD	0,07	
21453	Plafond	Plafond	Béton	Peinture	C	0,09	
21454					MD	0,09	
	Plafond	Plafond	Faux-plafond				Non peint
21455	Sol	Sol		Dalles de sol	C	0,08	
21456					MD	0,11	
	Toutes zones	Plinthes	Boit brut				Bois brut
Nombre total d'unités de repérage		28					
Commentaire sur le local		Néant					

82 (20ème)							
N°	Zone	Unité de repérage	Substrat	Revêtement apparent	Localisation	Résultats (mg/cm²)	Observations
21461	A	Mur	Plâtre	Peinture	C	0,06	
21462					MD	0,28	

N°	Zone	Unité de repérage	Substrat	Revêtement apparent	Localisation	Résultats (mg/cm²)	Observations
	A	Porte Dormant	Boit brut				Bois brut
21469	A	Porte Ouvrant	Bois	Peinture	C	0,07	
21470					MD	0,06	
21463	B	Mur	Plâtre	Peinture	C	0,04	
21464					MD	0,2	
	B	Porte Dormant	Boit brut				Bois brut
21471	B	Porte Ouvrant	Bois	Peinture	C	0,09	
21472					MD	0,08	
21465	C	Mur	Plâtre	Peinture	C	0,05	
21466					MD	0,05	
	C	Porte Dormant	Boit brut				Bois brut
21473	C	Porte Ouvrant	Bois	Peinture	C	0,04	
21474					MD	0,09	
21467	D	Mur	Plâtre	Peinture	C	0,08	
21468					MD	0,21	
21475	Plafond	Plafond	Béton	Peinture	C	0,1	
21476					MD	0,13	
	Plafond	Plafond	Faux-plafond				Non peint
21477	Sol	Sol		Dalles de sol	C	0,27	
21478					MD	0,08	
	Toutes zones	Plinthes	Boit brut				Bois brut

Nombre total d'unités de repérage

14

Commentaire sur le local

Néant

83 (20ème)

N°	Zone	Unité de repérage	Substrat	Revêtement apparent	Localisation	Résultats (mg/cm²)	Observations
21479	A	Mur	Plâtre	Peinture	C	0,09	
21480					MD	0,21	
	A	Porte Dormant	Boit brut				Bois brut
21487	A	Porte Ouvrant	Bois	Peinture	C	0,1	
21488					MD	0,09	
21481	B	Mur	Plâtre	Peinture	C	0,05	
21482					MD	0,04	
	C	Fenêtre Ouvrant	Aluminium	Peinture			Elément postérieur à 1949
	C	Fenêtre Ouvrant	Aluminium	Peinture			Elément postérieur à 1949
21489	C	Fenêtre Allège de fenêtre	Plâtre	Peinture	C	0,07	
21490					MD	0,25	
21491	C	Fenêtre Allège de fenêtre	Plâtre	Peinture	C	0,09	
21492					MD	0,05	
	C	Fenêtre Dormant	Aluminium	Peinture			Elément postérieur à 1949
	C	Fenêtre Dormant	Aluminium	Peinture			Elément postérieur à 1949
21483	C	Mur	Plâtre	Peinture	C	0,22	

Plomb

N°	Zone	Unité de repérage	Substrat	Revêtement apparent	Localisation	Résultats (mg/cm²)	Observations
21484					MD	0,05	
21485	D	Mur	Plâtre	Peinture	C	0,11	
21486					MD	0,11	
21493	Plafond	Plafond	Béton	Peinture	C	0,03	
21494					MD	0,06	
	Plafond	Plafond	Faux-plafond				Non peint
21495	Sol	Sol		Dalles de sol	C	0,1	
21496					MD	0,02	
	Toutes zones	Plinthes	Boit brut				Bois brut
Nombre total d'unités de repérage			16				
Commentaire sur le local			Néant				

84 (20ème)							
N°	Zone	Unité de repérage	Substrat	Revêtement apparent	Localisation	Résultats (mg/cm²)	Observations
21497	A	Mur	Plâtre	Peinture	C	0,05	
21498					MD	0,07	
	A	Porte Dormant	Boit brut				Bois brut
21509	A	Porte Ouvrant	Bois	Peinture	C	0,26	
21510					MD	0,08	
21499	B	Mur	Plâtre	Peinture	C	0,07	
21500					MD	0,06	
21501	C	Mur	Plâtre	Peinture	C	0,16	
21502					MD	0,04	
	D	Fenêtre Ouvrant	Aluminium	Peinture			Elément postérieur à 1949
	D	Fenêtre Ouvrant	Aluminium	Peinture			Elément postérieur à 1949
21511	D	Fenêtre Allège de fenêtre	Plâtre	Peinture	C	0,05	
21512					MD	0,1	
21513	D	Fenêtre Allège de fenêtre	Plâtre	Peinture	C	0,09	
21514					MD	0,22	
	D	Fenêtre Dormant	Aluminium	Peinture			Elément postérieur à 1949
	D	Fenêtre Dormant	Aluminium	Peinture			Elément postérieur à 1949
21503	D	Mur	Plâtre	Peinture	C	0,06	
21504					MD	0,04	
21505	E	Mur	Plâtre	Peinture	C	0,09	
21506					MD	0,05	
21507	F	Mur	Plâtre	Peinture	C	0,05	
21508					MD	0,1	
21515	Plafond	Plafond	Béton	Peinture	C	0,06	
21516					MD	0,08	
	Plafond	Plafond	Faux-plafond				Non peint
21517	Sol	Sol		Dalles de sol	C	0,07	
21518					MD	0,05	

Plomb

N°	Zone	Unité de repérage	Substrat	Revêtement apparent	Localisation	Résultats (mg/cm²)	Observations
	Toutes zones	Plinthes	Boit brut				Bois brut
Nombre total d'unités de repérage		18					
Commentaire sur le local		Néant					

100 (20ème)							
N°	Zone	Unité de repérage	Substrat	Revêtement apparent	Localisation	Résultats (mg/cm²)	Observations
30640	Plafond	Plafond	Béton + enduit	Peinture	C	0,1	
30641					MD	0,04	
30642	Toutes zones	Mur	béton + enduit	Peinture	C	0,21	
30643					MD	0,06	
30644	Toutes zones	Portes Dormant	Métal	Peinture	C	0,08	
30645					MD	0,1	
30646	Toutes zones	Portes Ouvrant	Métal	Peinture	C	0,1	
30647					MD	0,1	
Nombre total d'unités de repérage		4					
Commentaire sur le local		Néant					

101 (20ème)							
N°	Zone	Unité de repérage	Substrat	Revêtement apparent	Localisation	Résultats (mg/cm²)	Observations
30648	Plafond	Plafond	Béton + enduit	Peinture	C	0,1	
30649					MD	0,09	
30650	Toutes zones	Mur	béton + enduit	Peinture	C	0,24	
30651					MD	0,11	
30652	Toutes zones	Portes Dormant	Métal	Peinture	C	0,03	
30653					MD	0,14	
30654	Toutes zones	Portes Ouvrant	Métal	Peinture	C	0,04	
30655					MD	0,07	
Nombre total d'unités de repérage		4					
Commentaire sur le local		Néant					

GB4 (20ème)							
N°	Zone	Unité de repérage	Substrat	Revêtement apparent	Localisation	Résultats (mg/cm²)	Observations
31216	Plafond	Plafond	Béton + enduit	Peinture	C	0,04	
31217					MD	0,05	
31218	Toutes zones	Mur	béton + enduit	Peinture	C	0,08	
31219					MD	0,17	

Plomb

N°	Zone	Unité de repérage	Substrat	Revêtement apparent	Localisation	Résultats (mg/cm²)	Observations
31220	Toutes zones	Portes Dormant	Métal	Peinture	C	0,08	
31221					MD	0,08	
31222	Toutes zones	Portes Ouvrant	Métal	Peinture	C	0,07	
31223					MD	0,25	
Nombre total d'unités de repérage			4				
Commentaire sur le local			Néant				

GB5 (20ème)							
N°	Zone	Unité de repérage	Substrat	Revêtement apparent	Localisation	Résultats (mg/cm²)	Observations
31224	Plafond	Plafond	Béton + enduit	Peinture	C	0,09	
31225					MD	0,09	
31226	Toutes zones	Mur	béton + enduit	Peinture	C	0,08	
31227					MD	0,09	
31228	Toutes zones	Portes Dormant	Métal	Peinture	C	0,05	
31229					MD	0,06	
31230	Toutes zones	Portes Ouvrant	Métal	Peinture	C	0,03	
31231					MD	0,05	
Nombre total d'unités de repérage			4				
Commentaire sur le local			Néant				

GB17 (20ème)							
N°	Zone	Unité de repérage	Substrat	Revêtement apparent	Localisation	Résultats (mg/cm²)	Observations
31232	Plafond	Plafond	Béton + enduit	Peinture	C	0,11	
31233					MD	0,1	
31234	Toutes zones	Mur	béton + enduit	Peinture	C	0,06	
31235					MD	0,07	
31236	Toutes zones	Portes Dormant	Métal	Peinture	C	0,17	
31237					MD	0,08	
31238	Toutes zones	Portes Ouvrant	Métal	Peinture	C	0,11	
31239					MD	0,09	
Nombre total d'unités de repérage			4				
Commentaire sur le local			Néant				

GB1 LOCAL TECHNIQUE (21ème)							
N°	Zone	Unité de repérage	Substrat	Revêtement apparent	Localisation	Résultats (mg/cm²)	Observations
3347	Plafond	Plafond	Béton + enduit	Peinture	C	0,1	

N°	Zone	Unité de repérage	Substrat	Revêtement apparent	Localisation	Résultats (mg/cm²)	Observations
3348					MD	0,08	
3349	Toutes zones	Mur	béton + enduit	Peinture	C	0,05	
3350					MD	0,26	
3351	Toutes zones	Portes Dormant	Métal	Peinture	C	0,19	
3352					MD	0,09	
3353	Toutes zones	Portes Ouvrant	Métal	Peinture	C	0,26	
3354					MD	0,1	
Nombre total d'unités de repérage		4					
Commentaire sur le local		Néant					

GB3 LOCALTECHNIQUE (21ème)							
N°	Zone	Unité de repérage	Substrat	Revêtement apparent	Localisation	Résultats (mg/cm²)	Observations
3355	Plafond	Plafond	Béton + enduit	Peinture	C	0,06	
3356					MD	0,19	
3357	Toutes zones	Mur	béton + enduit	Peinture	C	0,04	
3358					MD	0,02	
3359	Toutes zones	Portes Dormant	Métal	Peinture	C	0,1	
3360					MD	0,1	
3361	Toutes zones	Portes Ouvrant	Métal	Peinture	C	0,07	
3362					MD	0,1	
Nombre total d'unités de repérage		4					
Commentaire sur le local		Néant					

117 LOCAL TECHNIQUE (21ème)							
N°	Zone	Unité de repérage	Substrat	Revêtement apparent	Localisation	Résultats (mg/cm²)	Observations
3363	A	Mur	Plâtre	Peinture	C	0,04	
3364					MD	0,08	
3371	A	Porte Dormant	Métal	Peinture	C	0,07	
3372					MD	0,05	
3373	A	Porte Ouvrant	Métal	Peinture	C	0,07	
3374					MD	0,24	
3365	B	Mur	Plâtre	Peinture	C	0,04	
3366					MD	0,07	
3367	C	Mur	Plâtre	Peinture	C	0,1	
3368					MD	0,1	
3375	C	Porte Dormant	Métal	Peinture	C	0,1	
3376					MD	0,1	
3377	C	Porte Ouvrant	Métal	Peinture	C	0,09	
3378					MD	0,05	
3369	D	Mur	Plâtre	Peinture	C	0,24	

Plomb

N°	Zone	Unité de repérage	Substrat	Revêtement apparent	Localisation	Résultats (mg/cm²)	Observations
3370					MD	0,05	
3379	Plafond	Plafond	Béton	Peinture	C	0,12	
3380					MD	0,09	
3381	Réseau vertical	Conduit de fluide	Métal	Peinture	C	0,05	
3382					MD	0,07	
3383	Sol	Sol		Dalles de sol	C	0,05	
3384					MD	0,08	

Nombre total d'unités de repérage	11
Commentaire sur le local	Néant

GB16 LOCAL TECHNIQUE (21ème)							
N°	Zone	Unité de repérage	Substrat	Revêtement apparent	Localisation	Résultats (mg/cm²)	Observations
3385	Plafond	Plafond	Béton + enduit	Peinture	C	0,1	
3386					MD	0,06	
3387	Toutes zones	Mur	béton + enduit	Peinture	C	0,11	
3388					MD	0,26	
3389	Toutes zones	Portes Dormant	Métal	Peinture	C	0,2	
3390					MD	0,27	
3391	Toutes zones	Portes Ouvrant	Métal	Peinture	C	0,2	
3392					MD	0,27	
Nombre total d'unités de repérage			4				
Commentaire sur le local			Néant				

157 LOCAL TECHNIQUE (21ème)							
N°	Zone	Unité de repérage	Substrat	Revêtement apparent	Localisation	Résultats (mg/cm²)	Observations
3393	A	Mur	Plâtre	Peinture	C	0,06	
3394					MD	0,1	
3401	A	Porte Dormant	Métal	Peinture	C	0,08	
3402					MD	0,14	
3403	A	Porte Ouvrant	Métal	Peinture	C	0,06	
3404					MD	0,1	
3395	B	Mur	Plâtre	Peinture	C	0,18	
3396					MD	0,08	
3397	C	Mur	Plâtre	Peinture	C	0,09	
3398					MD	0,2	
3405	C	Porte Dormant	Métal	Peinture	C	0,12	
3406					MD	0,09	
3407	C	Porte Ouvrant	Métal	Peinture	C	0,07	
3408					MD	0,1	
3399	D	Mur	Plâtre	Peinture	C	0,08	

Plomb

N°	Zone	Unité de repérage	Substrat	Revêtement apparent	Localisation	Résultats (mg/cm²)	Observations
3400					MD	0,05	
3409	D	Porte Dormant	Métal	Peinture	C	0,1	
3410					MD	0,05	
3411	D	Porte Ouvrant	Métal	Peinture	C	0,06	
3412					MD	0,07	
3413	Plafond	Plafond	Béton	Peinture	C	0,04	
3414					MD	0,06	
3415	Réseau vertical	Conduit de fluide	Métal	Peinture	C	0,16	
3416					MD	0,16	
3417	Sol	Sol		Dalles de sol	C	0,08	
3418					MD	0,1	
Nombre total d'unités de repérage			13				
Commentaire sur le local			Néant				

SANITAIRES FEMMES 1 (21ème)							
N°	Zone	Unité de repérage	Substrat	Revêtement apparent	Localisation	Résultats (mg/cm²)	Observations
	A	Mur	Faïence				Non peint
	A	Porte Dormant	PVC				PVC
3419	A	Porte Ouvrant	Bois	Peinture	C	0,07	
3420					MD	0,01	
	B	Mur	Faïence				Non peint
	C	Mur	Faïence				Non peint
	D	Mur	Faïence				Non peint
	E	Mur	Faïence				Non peint
	F	Mur	Faïence				Non peint
	G	Mur	Faïence				Non peint
3421	Plafond	Plafond	Béton	Peinture	C	0,1	
3422					MD	0,04	
	Plafond	Plafond	Faux-plafond				Non peint
3423	Réseau horizontal	Conduit de fluide	Métal	Peinture	C	0,07	
3424					MD	0,08	
Nombre total d'unités de repérage		12					
Commentaire sur le local		Néant					

SANITAIRES HOMMES 1 (21ème)							
N°	Zone	Unité de repérage	Substrat	Revêtement apparent	Localisation	Résultats (mg/cm²)	Observations
	A	Mur	Faïence				Non peint
	A	Porte Dormant	PVC				PVC
3425	A	Porte Ouvrant	Bois	Peinture	C	0,07	

Plomb

N°	Zone	Unité de repérage	Substrat	Revêtement apparent	Localisation	Résultats (mg/cm²)	Observations
3426					MD	0,21	
	B	Mur	Faïence				Non peint
	C	Mur	Faïence				Non peint
	D	Mur	Faïence				Non peint
	E	Mur	Faïence				Non peint
	F	Mur	Faïence				Non peint
	G	Mur	Faïence				Non peint
3427	Plafond	Plafond	Béton	Peinture	C	0,23	
3428					MD	0,05	
	Plafond	Plafond	Faux-plafond				Non peint
3429	Réseau horizontal	Conduit de fluide	Métal	Peinture	C	0,05	
3430					MD	0,22	
Nombre total d'unités de repérage		12					
Commentaire sur le local		Néant					

SAS ESCALIER 1 (21ème)							
N°	Zone	Unité de repérage	Substrat	Revêtement apparent	Localisation	Résultats (mg/cm²)	Observations
3431	A	Mur	Plâtre	Peinture	C	0,04	
3432					MD	0,05	
3439	A	Porte Dormant	Métal	Peinture	C	0,09	
3440					MD	0,08	
3441	A	Porte Ouvrant	Métal	Peinture	C	0,1	
3442					MD	0,21	
3433	B	Mur	Plâtre	Peinture	C	0,04	
3434					MD	0,21	
3435	C	Mur	Plâtre	Peinture	C	0,05	
3436					MD	0,06	
3443	C	Porte Dormant	Métal	Peinture	C	0,1	
3444					MD	0,01	
3445	C	Porte Ouvrant	Métal	Peinture	C	0,15	
3446					MD	0,05	
3437	D	Mur	Plâtre	Peinture	C	0,08	
3438					MD	0,01	
3447	Plafond	Plafond	Béton	Peinture	C	0,05	
3448					MD	0,05	
3449	Sol	Sol		Dalles de sol	C	0,09	
3450					MD	0,03	
Nombre total d'unités de repérage			10				
Commentaire sur le local			Néant				

ESCALIER 1 (21ème)							
--------------------	--	--	--	--	--	--	--

Plomb

N°	Zone	Unité de repérage	Substrat	Revêtement apparent	Localisation	Résultats (mg/cm²)	Observations
3451	A	Mur	Plâtre	Peinture	C	0,11	
3452					MD	0,1	
3459	A	Porte Dormant	Métal	Peinture	C	0,28	
3460					MD	0,1	
3461	A	Porte Ouvrant	Métal	Peinture	C	0,1	
3462					MD	0,17	
3453	B	Mur	Plâtre	Peinture	C	0,14	
3454					MD	0,08	
3455	C	Mur	Plâtre	Peinture	C	0,05	
3456					MD	0,09	
3457	D	Mur	Plâtre	Peinture	C	0,07	
3458					MD	0,09	
3469	Escalier	Contre-marches	Dalles de sol		C	0,08	
3470					MD	0,08	
3463	Escalier	Garde corps	Métal	Peinture	C	0,06	
3464					MD	0,08	
3465	Escalier	Main-courante	Métal	Peinture	C	0,05	
3466					MD	0,05	
3467	Escalier	Marches		Dalle de sol	C	0,04	
3468					MD	0,09	
	Escalier	Nez de marches	Revêtement plastique collé				Non peint
3471	Plafond	Plafond	Plâtre	Peinture	C	0,05	
3472					MD	0,08	
Nombre total d'unités de repérage			12				
Commentaire sur le local			Néant				

120 SALLE DE REUNION (21ème)							
N°	Zone	Unité de repérage	Substrat	Revêtement apparent	Localisation	Résultats (mg/cm²)	Observations
3473	A	Mur	Plâtre	Peinture	C	0,16	
3474					MD	0,05	
3481	A	Porte Dormant	Métal	Peinture	C	0,17	
3482					MD	0,09	
3483	A	Porte Ouvrant	Métal	Peinture	C	0,07	
3484					MD	0,05	
3475	B	Mur	Plâtre	Peinture	C	0,13	
3476					MD	0,08	
3477	C	Mur	Plâtre	Peinture	C	0,05	
3478					MD	0,07	
3485	C	Porte Dormant	Métal	Peinture	C	0,26	
3486					MD	0,12	
3487	C	Porte Ouvrant	Métal	Peinture	C	0,1	
3488					MD	0,23	
3479	D	Mur	Plâtre	Peinture	C	0,06	

Plomb

N°	Zone	Unité de repérage	Substrat	Revêtement apparent	Localisation	Résultats (mg/cm²)	Observations
3480					MD	0,22	
3489	Plafond	Plafond	Béton	Peinture	C	0,09	
3490					MD	0,07	
	Plafond	Plafond	Faux-plafond				Non peint
3491	Sol	Sol		Dalles de sol	C	0,1	
3492					MD	0,1	
	Toutes zones	Plinthes	Boit brut				Bois brut
Nombre total d'unités de repérage		12					
Commentaire sur le local		Néant					

ASCENSEUR 1 (21ème)							
N°	Zone	Unité de repérage	Substrat	Revêtement apparent	Localisation	Résultats (mg/cm²)	Observations
3493	A	Mur	Métal	Peinture	C	0,08	
3494					MD	0,1	
3505	A	Porte Dormant	Métal	Peinture	C	0,07	
3506					MD	0,26	
3507	A	Porte Ouvrant	Métal	Peinture	C	0,09	
3508					MD	0,09	
3501	A	Porte coupe-feu Dormant	Métal	Peinture	C	0,09	
3502					MD	0,22	
3503	A	Porte coupe-feu Ouvrant	Métal	Peinture	C	0,09	
3504					MD	0,11	
3495	B	Mur	Métal	Peinture	C	0,09	
3496					MD	0,08	
3497	C	Mur	Métal	Peinture	C	0,08	
3498					MD	0,27	
3499	D	Mur	Métal	Peinture	C	0,07	
3500					MD	0,08	
3509	Plafond	Plafond	Métal	Peinture	C	0,11	
3510					MD	0,08	
	Sol	Sol	Métal				Non peint
Nombre total d'unités de repérage		10					
Commentaire sur le local		Néant					

ASCENSEUR 2 (21ème)							
N°	Zone	Unité de repérage	Substrat	Revêtement apparent	Localisation	Résultats (mg/cm²)	Observations
3511	A	Mur	Métal	Peinture	C	0,05	
3512					MD	0,11	
3523	A	Porte Dormant	Métal	Peinture	C	0,07	

N°	Zone	Unité de repérage	Substrat	Revêtement apparent	Localisation	Résultats (mg/cm²)	Observations
3524					MD	0,08	
3525	A	Porte Ouvrant	Métal	Peinture	C	0,09	
3526					MD	0,06	
3519	A	Porte coupe-feu Dormant	Métal	Peinture	C	0,05	
3520					MD	0,04	
3521	A	Porte coupe-feu Ouvrant	Métal	Peinture	C	0,06	
3522					MD	0,13	
3513	B	Mur	Métal	Peinture	C	0,27	
3514					MD	0,07	
3515	C	Mur	Métal	Peinture	C	0,08	
3516					MD	0,08	
3517	D	Mur	Métal	Peinture	C	0,06	
3518					MD	0,09	
3527	Plafond	Plafond	Métal	Peinture	C	0,11	
3528					MD	0,04	
	Sol	Sol	Métal				Non peint
Nombre total d'unités de repérage		10					
Commentaire sur le local		Néant					

ASCENSEUR 3 (21ème)							
N°	Zone	Unité de repérage	Substrat	Revêtement apparent	Localisation	Résultats (mg/cm²)	Observations
3529	A	Mur	Métal	Peinture	C	0,06	
3530					MD	0,05	
3541	A	Porte Dormant	Métal	Peinture	C	0,04	
3542					MD	0,15	
3543	A	Porte Ouvrant	Métal	Peinture	C	0,27	
3544					MD	0,06	
3537	A	Porte coupe-feu Dormant	Métal	Peinture	C	0,03	
3538					MD	0,06	
3539	A	Porte coupe-feu Ouvrant	Métal	Peinture	C	0,09	
3540					MD	0,11	
3531	B	Mur	Métal	Peinture	C	0,01	
3532					MD	0,11	
3533	C	Mur	Métal	Peinture	C	0,11	
3534					MD	0,09	
3535	D	Mur	Métal	Peinture	C	0,14	
3536					MD	0,1	
3545	Plafond	Plafond	Métal	Peinture	C	0,19	
3546					MD	0,1	
	Sol	Sol	Métal				Non peint
Nombre total d'unités de repérage		10					
Commentaire sur le local		Néant					

Plomb

ASCENSEUR 4 (21ème)							
N°	Zone	Unité de repérage	Substrat	Revêtement apparent	Localisation	Résultats (mg/cm²)	Observations
3547	A	Mur	Métal	Peinture	C	0,08	
3548					MD	0,08	
3559	A	Porte Dormant	Métal	Peinture	C	0,04	
3560					MD	0,14	
3561	A	Porte Ouvrant	Métal	Peinture	C	0,04	
3562					MD	0,06	
3555	A	Porte coupe-feu Dormant	Métal	Peinture	C	0,21	
3556					MD	0,11	
3557	A	Porte coupe-feu Ouvrant	Métal	Peinture	C	0,16	
3558					MD	0,08	
3549	B	Mur	Métal	Peinture	C	0,14	
3550					MD	0,09	
3551	C	Mur	Métal	Peinture	C	0,19	
3552					MD	0,07	
3553	D	Mur	Métal	Peinture	C	0,09	
3554					MD	0,04	
3563	Plafond	Plafond	Métal	Peinture	C	0,23	
3564					MD	0,07	
	Sol	Sol	Métal				Non peint
Nombre total d'unités de repérage			10				
Commentaire sur le local			Néant				

MONTE-CHARGE (21ème)							
N°	Zone	Unité de repérage	Substrat	Revêtement apparent	Localisation	Résultats (mg/cm²)	Observations
3565	A	Mur	Métal	Peinture	C	0,08	
3566					MD	0,04	
3577	A	Porte Dormant	Métal	Peinture	C	0,1	
3578					MD	0,02	
3579	A	Porte Ouvrant	Métal	Peinture	C	0,1	
3580					MD	0,1	
3573	A	Porte coupe-feu Dormant	Métal	Peinture	C	0,04	
3574					MD	0,05	
3575	A	Porte coupe-feu Ouvrant	Métal	Peinture	C	0,1	
3576					MD	0,05	
3567	B	Mur	Métal	Peinture	C	0,03	
3568					MD	0,05	
3569	C	Mur	Métal	Peinture	C	0,1	
3570					MD	0,09	
3571	D	Mur	Métal	Peinture	C	0,06	
3572					MD	0,05	
3581	Plafond	Plafond	Métal	Peinture	C	0,09	
3582					MD	0,04	

Plomb

N°	Zone	Unité de repérage	Substrat	Revêtement apparent	Localisation	Résultats (mg/cm²)	Observations
	Sol	Sol	Métal				Non peint
Nombre total d'unités de repérage		10					
Commentaire sur le local		Néant					

SAS ESCALIER 2 (21ème)							
N°	Zone	Unité de repérage	Substrat	Revêtement apparent	Localisation	Résultats (mg/cm²)	Observations
3583	A	Mur	Plâtre	Peinture	C	0,17	
3584					MD	0,09	
3591	A	Porte Dormant	Métal	Peinture	C	0,09	
3592					MD	0,04	
3593	A	Porte Ouvrant	Métal	Peinture	C	0,23	
3594					MD	0,08	
3585	B	Mur	Plâtre	Peinture	C	0,22	
3586					MD	0,05	
3587	C	Mur	Plâtre	Peinture	C	0,26	
3588					MD	0,07	
3595	C	Porte Dormant	Métal	Peinture	C	0,08	
3596					MD	0,1	
3597	C	Porte Ouvrant	Métal	Peinture	C	0,1	
3598					MD	0,08	
3589	D	Mur	Plâtre	Peinture	C	0,07	
3590					MD	0,18	
3599	Plafond	Plafond	Béton	Peinture	C	0,04	
3600					MD	0,1	
3601	Sol	Sol		Dalles de sol	C	0,1	
3602					MD	0,24	
Nombre total d'unités de repérage			10				
Commentaire sur le local			Néant				

ESCALIER 2 (21ème)							
N°	Zone	Unité de repérage	Substrat	Revêtement apparent	Localisation	Résultats (mg/cm²)	Observations
3603	A	Mur	Plâtre	Peinture	C	0,08	
3604					MD	0,04	
3611	A	Porte Dormant	Métal	Peinture	C	0,11	
3612					MD	0,15	
3613	A	Porte Ouvrant	Métal	Peinture	C	0,09	
3614					MD	0,05	
3605	B	Mur	Plâtre	Peinture	C	0,08	
3606					MD	0,15	
3607	C	Mur	Plâtre	Peinture	C	0,04	

Plomb

N°	Zone	Unité de repérage	Substrat	Revêtement apparent	Localisation	Résultats (mg/cm²)	Observations
3608					MD	0,05	
3609	D	Mur	Plâtre	Peinture	C	0,05	
3610					MD	0,09	
3621	Escalier	Contre-marches	Dalles de sol		C	0,07	
3622					MD	0,05	
3615	Escalier	Garde corps	Métal	Peinture	C	0,04	
3616					MD	0,11	
3617	Escalier	Main-courante	Métal	Peinture	C	0,04	
3618					MD	0,05	
3619	Escalier	Marches		Dalle de sol	C	0,05	
3620					MD	0,04	
	Escalier	Nez de marches	Revêtement plastique collé				Non peint
3623	Plafond	Plafond	Plâtre	Peinture	C	0,09	
3624					MD	0,09	
Nombre total d'unités de repérage			12				
Commentaire sur le local			Néant				

SANITAIRES FEMMES 2 (21ème)

N°	Zone	Unité de repérage	Substrat	Revêtement apparent	Localisation	Résultats (mg/cm²)	Observations
	A	Mur	Faïence				Non peint
	A	Porte Dormant	PVC				PVC
3625	A	Porte Ouvrant	Bois	Peinture	C	0,01	
3626					MD	0,08	
	B	Mur	Faïence				Non peint
	C	Mur	Faïence				Non peint
	D	Mur	Faïence				Non peint
	E	Mur	Faïence				Non peint
	F	Mur	Faïence				Non peint
	G	Mur	Faïence				Non peint
3627	Plafond	Plafond	Béton	Peinture	C	0,09	
3628					MD	0,07	
	Plafond	Plafond	Faux-plafond				Non peint
3629	Réseau horizontal	Conduit de fluide	Métal	Peinture	C	0,08	
3630					MD	0,09	
Nombre total d'unités de repérage		12					
Commentaire sur le local		Néant					

SANITAIRES HOMMES 2 (21ème)

Plomb

N°	Zone	Unité de repérage	Substrat	Revêtement apparent	Localisation	Résultats (mg/cm²)	Observations
	A	Mur	Faïence				Non peint
	A	Porte Dormant	PVC				PVC
3631	A	Porte Ouvrant	Bois	Peinture	C	0,05	
3632					MD	0,17	
	B	Mur	Faïence				Non peint
	C	Mur	Faïence				Non peint
	D	Mur	Faïence				Non peint
	E	Mur	Faïence				Non peint
	F	Mur	Faïence				Non peint
	G	Mur	Faïence				Non peint
3633	Plafond	Plafond	Béton	Peinture	C	0,08	
3634					MD	0,04	
	Plafond	Plafond	Faux-plafond				Non peint
3635	Réseau horizontal	Conduit de fluide	Métal	Peinture	C	0,03	
3636					MD	0,07	
Nombre total d'unités de repérage			12				
Commentaire sur le local			Néant				

COULOIR (21ème)							
N°	Zone	Unité de repérage	Substrat	Revêtement apparent	Localisation	Résultats (mg/cm²)	Observations
3637	Murs ASC1/ ASC2	Coffrage horizontal	Métal	Peinture	C	0,07	
3638					MD	0,09	
3657	Murs ASC1/ ASC2	Porte Dormant	Métal	Peinture	C	0,05	
3658					MD	0,11	
3659	Murs ASC1/ ASC2	Porte Ouvrant	Métal	Peinture	C	0,04	
3660					MD	0,11	
3649	Murs ASC1/ ASC2	Porte coupe-feu Dormant	Métal	Peinture	C	0,05	
3650					MD	0,08	
3651	Murs ASC1/ ASC2	Porte coupe-feu Ouvrant	Métal	Peinture	C	0,06	
3652					MD	0,06	
3639	Murs ASC3 / ASC4 / monte charge / 130 Local Technique	Coffrage horizontal	Métal	Peinture	C	0,09	
3640					MD	0,07	
3661	Murs ASC3 / ASC4 / monte charge / 130 Local Technique	Porte Dormant	Métal	Peinture	C	0,04	
3662					MD	0,08	
3663	Murs ASC3 / ASC4 / monte charge / 130 Local Technique	Porte Ouvrant	Métal	Peinture	C	0,08	
3664					MD	0,04	
3653	Murs ASC3 / ASC4 / monte charge / 130 Local Technique	Porte coupe-feu Dormant	Métal	Peinture	C	0,04	
3654					MD	0,11	
3655	Murs ASC3 / ASC4 / monte charge / 130 Local Technique	Porte coupe-feu Ouvrant	Métal	Peinture	C	0,09	
3656					MD	0,06	

Plomb

N°	Zone	Unité de repérage	Substrat	Revêtement apparent	Localisation	Résultats (mg/cm²)	Observations
	Murs bureaux	Porte Dormant	Boit brut				Bois brut
3665	Murs bureaux	Porte Ouvrant	Bois	Peinture	C	0,05	
3666					MD	0,1	
3641	Murs ESC1 / photocopieurs & stock	Coffrage horizontal	Métal	Peinture	C	0,03	
3642					MD	0,09	
3667	Murs ESC1 / photocopieurs & stock	Porte Dormant	Métal	Peinture	C	0,06	
3668					MD	0,09	
3669	Murs ESC1 / photocopieurs & stock	Porte Ouvrant	Métal	Peinture	C	0,05	
3670					MD	0,08	
3643	Murs ESC2 / SAS2	Coffrage horizontal	Métal	Peinture	C	0,27	
3644					MD	0,09	
3671	Murs ESC2 / SAS2	Porte Dormant	Métal	Peinture	C	0,05	
3672					MD	0,06	
3673	Murs ESC2 / SAS2	Porte Ouvrant	Métal	Peinture	C	0,05	
3674					MD	0,04	
3645	Murs Sanitaires	Coffrage horizontal	Métal	Peinture	C	0,08	
3646					MD	0,08	
	Murs Sanitaires	Porte Dormant	PVC				PVC
3675	Murs Sanitaires	Porte Ouvrant	Bois	Peinture	C	0,04	
3676					MD	0,25	
3647	Murs sanitaires / GB6 / GB7 / 107 / GB4 / GB5	Coffrage horizontal	Métal	Peinture	C	0,06	
3648					MD	0,09	
	Murs sanitaires / GB6 / GB7 / 107 / GB4 / GB5	Porte Dormant	PVC				PVC
3677	Murs sanitaires / GB6 / GB7 / 107 / GB4 / GB5	Porte Ouvrant	Bois	Peinture	C	0,13	
3678					MD	0,03	
3679	Plafond	Faux plafond	Métal	Peinture	C	0,08	
3680					MD	0,04	
3681	Plafond	Plafond	Béton	Peinture	C	0,2	
3682					MD	0,11	
3689	Toutes zones	Murs ASC1/ ASC2	Métal	Peinture	C	0,25	
3690					MD	0,06	
3691	Toutes zones	Murs ASC3 / ASC4 / monte charge / 130 Local Technique	Métal	Peinture	C	0,16	
3692					MD	0,07	
3683	Toutes zones	Murs bureaux	Plâtre	Peinture	C	0,28	
3684					MD	0,11	
3687	Toutes zones	Murs ESC1 / photocopieurs & stock	Béton + enduit	Peinture	C	0,09	
3688					MD	0,08	
3693	Toutes zones	Murs ESC2 / SAS2	Béton + enduit	Peinture	C	0,06	
3694					MD	0,11	
3695	Toutes zones	Murs Sanitaires	Béton + enduit	Peinture	C	0,08	
3696					MD	0,04	
3685	Toutes zones	Murs sanitaires / GB6 / GB7 / 107 / GB4 / GB5	Plâtre	Peinture	C	0,06	
3686					MD	0,11	
	Toutes zones	Plinthes	Boit brut				Bois brut
Nombre total d'unités de repérage		34					

Commentaire sur le local	Néant
--------------------------	-------

EXTERIEURS (21ème)

N°	Zone	Unité de repérage	Substrat	Revêtement apparent	Localisation	Résultats (mg/cm²)	Observations
	Façade	Fenêtres Ouvrant	Aluminium	Peinture			Elément postérieur à 1949
	Façade	Fenêtres Allège de fenêtre	Béton				Non peint
	Façade	Fenêtres Dormant	Aluminium	Peinture			Elément postérieur à 1949
	Façade	Murs	Béton + enduit				Non peint
	Façade	Poteaux	Béton + enduit				Non peint

Nombre total d'unités de repérage	5
-----------------------------------	---

Commentaire sur le local	Néant
--------------------------	-------

4 (21ème)

N°	Zone	Unité de repérage	Substrat	Revêtement apparent	Localisation	Résultats (mg/cm²)	Observations
3697	A	Mur	Plâtre	Peinture	C	0,11	
3698					MD	0,11	
	A	Porte Dormant	Boit brut				Bois brut
3705	A	Porte Ouvrant	Bois	Peinture	C	0,04	
3706					MD	0,06	
3699	B	Mur	Plâtre	Peinture	C	0,05	
3700					MD	0,15	
3701	C	Mur	Plâtre	Peinture	C	0,2	
3702					MD	0,09	
	D	Fenêtre Ouvrant	Aluminium	Peinture			Elément postérieur à 1949
	D	Fenêtre Ouvrant	Aluminium	Peinture			Elément postérieur à 1949
	D	Fenêtre Ouvrant	Aluminium	Peinture			Elément postérieur à 1949
	D	Fenêtre Ouvrant	Aluminium	Peinture			Elément postérieur à 1949
3707	D	Fenêtre Allège de fenêtre	Plâtre	Peinture	C	0,28	
3708					MD	0,1	
3709	D	Fenêtre Allège de fenêtre	Plâtre	Peinture	C	0,05	
3710					MD	0,11	
3711	D	Fenêtre Allège de fenêtre	Plâtre	Peinture	C	0,04	
3712					MD	0,05	
3713	D	Fenêtre Allège de fenêtre	Plâtre	Peinture	C	0,11	
3714					MD	0,09	
	D	Fenêtre Dormant	Aluminium	Peinture			Elément postérieur à 1949
	D	Fenêtre Dormant	Aluminium	Peinture			Elément postérieur à 1949
	D	Fenêtre Dormant	Aluminium	Peinture			Elément postérieur à 1949
	D	Fenêtre Dormant	Aluminium	Peinture			Elément postérieur à 1949
3703	D	Mur	Plâtre	Peinture	C	0,06	
3704					MD	0,07	
3715	Plafond	Plafond	Béton	Peinture	C	0,14	
3716					MD	0,04	

Plomb

N°	Zone	Unité de repérage	Substrat	Revêtement apparent	Localisation	Résultats (mg/cm²)	Observations
	Plafond	Plafond	Faux-plafond				Non peint
3717	Sol	Sol		Dalles de sol	C	0,08	
3718					MD	0,07	
	Toutes zones	Plinthes	Boit brut				Bois brut
Nombre total d'unités de repérage		22					
Commentaire sur le local		Néant					

6 (21ème)

N°	Zone	Unité de repérage	Substrat	Revêtement apparent	Localisation	Résultats (mg/cm²)	Observations
3719	A	Mur	Plâtre	Peinture	C	0,05	
3720					MD	0,05	
	A	Porte Dormant	Boit brut				Bois brut
3727	A	Porte Ouvrant	Bois	Peinture	C	0,08	
3728					MD	0,05	
3721	B	Mur	Plâtre	Peinture	C	0,04	
3722					MD	0,11	
3723	C	Mur	Plâtre	Peinture	C	0,09	
3724					MD	0,04	
3737	D	Mur	Plâtre	Peinture	C	0,07	
3738					MD	0,09	
	E	Fenêtre Ouvrant	Aluminium	Peinture			Elément postérieur à 1949
	E	Fenêtre Ouvrant	Aluminium	Peinture			Elément postérieur à 1949
3729	E	Fenêtre Allège de fenêtre	Plâtre	Peinture	C	0,03	
3730					MD	0,06	
3731	E	Fenêtre Allège de fenêtre	Plâtre	Peinture	C	0,08	
3732					MD	0,1	
	E	Fenêtre Dormant	Aluminium	Peinture			Elément postérieur à 1949
	E	Fenêtre Dormant	Aluminium	Peinture			Elément postérieur à 1949
3725	E	Mur	Plâtre	Peinture	C	0,06	
3726					MD	0,09	
3739	F	Mur	Plâtre	Peinture	C	0,11	
3740					MD	0,27	
3733	Plafond	Plafond	Béton	Peinture	C	0,12	
3734					MD	0,09	
	Plafond	Plafond	Faux-plafond				Non peint
3735	Sol	Sol		Dalles de sol	C	0,06	
3736					MD	0,09	
	Toutes zones	Plinthes	Boit brut				Bois brut
Nombre total d'unités de repérage		18					
Commentaire sur le local		Néant					

7 (21ème)

N°	Zone	Unité de repérage	Substrat	Revêtement apparent	Localisation	Résultats (mg/cm²)	Observations
3741	A	Mur	Plâtre	Peinture	C	0,07	
3742					MD	0,04	
	A	Porte Dormant	Boit brut				Bois brut
3749	A	Porte Ouvrant	Bois	Peinture	C	0,06	
3750					MD	0,08	
3743	B	Mur	Plâtre	Peinture	C	0,15	
3744					MD	0,16	
	B	Porte Dormant	Boit brut				Bois brut
3751	B	Porte Ouvrant	Bois	Peinture	C	0,08	
3752					MD	0,06	
	C	Fenêtre Ouvrant	Aluminium	Peinture			Elément postérieur à 1949
	C	Fenêtre Ouvrant	Aluminium	Peinture			Elément postérieur à 1949
3755	C	Fenêtre Allège de fenêtre	Plâtre	Peinture	C	0,05	
3756					MD	0,05	
3757	C	Fenêtre Allège de fenêtre	Plâtre	Peinture	C	0,06	
3758					MD	0,06	
	C	Fenêtre Dormant	Aluminium	Peinture			Elément postérieur à 1949
	C	Fenêtre Dormant	Aluminium	Peinture			Elément postérieur à 1949
3745	C	Mur	Plâtre	Peinture	C	0,07	
3746					MD	0,06	
3747	D	Mur	Plâtre	Peinture	C	0,17	
3748					MD	0,05	
	D	Porte Dormant	Boit brut				Bois brut
3753	D	Porte Ouvrant	Bois	Peinture	C	0,09	
3754					MD	0,09	
3759	Plafond	Plafond	Béton	Peinture	C	0,02	
3760					MD	0,08	
	Plafond	Plafond	Faux-plafond				Non peint
3761	Sol	Sol		Dalles de sol	C	0,16	
3762					MD	0,08	
	Toutes zones	Plinthes	Boit brut				Bois brut

Nombre total d'unités de repérage

20

Commentaire sur le local

Néant

10 (21ème)

N°	Zone	Unité de repérage	Substrat	Revêtement apparent	Localisation	Résultats (mg/cm²)	Observations
3763	A	Mur	Plâtre	Peinture	C	0,04	
3764					MD	0,06	
	A	Porte Dormant	Boit brut				Bois brut
3771	A	Porte Ouvrant	Bois	Peinture	C	0,03	
3772					MD	0,05	
3765	B	Mur	Plâtre	Peinture	C	0,04	

Plomb

N°	Zone	Unité de repérage	Substrat	Revêtement apparent	Localisation	Résultats (mg/cm²)	Observations
3766					MD	0,05	
	B	Porte Dormant	Boit brut				Bois brut
3773	B	Porte Ouvrant	Bois	Peinture	C	0,25	
3774					MD	0,07	
	C	Fenêtre Ouvrant	Aluminium	Peinture			Elément postérieur à 1949
	C	Fenêtre Ouvrant	Aluminium	Peinture			Elément postérieur à 1949
3775	C	Fenêtre Allège de fenêtre	Plâtre	Peinture	C	0,07	
3776					MD	0,05	
3777	C	Fenêtre Allège de fenêtre	Plâtre	Peinture	C	0,11	
3778					MD	0,07	
	C	Fenêtre Dormant	Aluminium	Peinture			Elément postérieur à 1949
	C	Fenêtre Dormant	Aluminium	Peinture			Elément postérieur à 1949
3767	C	Mur	Plâtre	Peinture	C	0,09	
3768					MD	0,04	
3769	D	Mur	Plâtre	Peinture	C	0,23	
3770					MD	0,11	
3779	Plafond	Plafond	Béton	Peinture	C	0,04	
3780					MD	0,06	
	Plafond	Plafond	Faux-plafond				Non peint
3781	Sol	Sol		Dalles de sol	C	0,06	
3782					MD	0,1	
	Toutes zones	Plinthes	Boit brut				Bois brut
Nombre total d'unités de repérage		18					
Commentaire sur le local		Néant					

11 (21ème)							
N°	Zone	Unité de repérage	Substrat	Revêtement apparent	Localisation	Résultats (mg/cm²)	Observations
3783	A	Mur	Plâtre	Peinture	C	0,06	
3784					MD	0,07	
	A	Porte Dormant	Boit brut				Bois brut
3791	A	Porte Ouvrant	Bois	Peinture	C	0,09	
3792					MD	0,09	
3785	B	Mur	Plâtre	Peinture	C	0,05	
3786					MD	0,23	
	C	Fenêtre Ouvrant	Aluminium	Peinture			Elément postérieur à 1949
	C	Fenêtre Ouvrant	Aluminium	Peinture			Elément postérieur à 1949
3795	C	Fenêtre Allège de fenêtre	Plâtre	Peinture	C	0,09	
3796					MD	0,14	
3797	C	Fenêtre Allège de fenêtre	Plâtre	Peinture	C	0,1	
3798					MD	0,06	
	C	Fenêtre Dormant	Aluminium	Peinture			Elément postérieur à 1949
	C	Fenêtre Dormant	Aluminium	Peinture			Elément postérieur à 1949

Plomb

N°	Zone	Unité de repérage	Substrat	Revêtement apparent	Localisation	Résultats (mg/cm²)	Observations
3787	C	Mur	Plâtre	Peinture	C	0,09	
3788					MD	0,08	
3789	D	Mur	Plâtre	Peinture	C	0,09	
3790					MD	0,05	
	D	Porte Dormant	Boit brut				Bois brut
3793	D	Porte Ouvrant	Bois	Peinture	C	0,1	
3794					MD	0,26	
3799	Plafond	Plafond	Béton	Peinture	C	0,07	
3800					MD	0,04	
	Plafond	Plafond	Faux-plafond				Non peint
3801	Sol	Sol		Dalles de sol	C	0,09	
3802					MD	0,09	
	Toutes zones	Plinthes	Boit brut				Bois brut
Nombre total d'unités de repérage		18					
Commentaire sur le local		Néant					

13 (21ème)							
N°	Zone	Unité de repérage	Substrat	Revêtement apparent	Localisation	Résultats (mg/cm²)	Observations
3803	A	Mur	Plâtre	Peinture	C	0,08	
3804					MD	0,09	
	A	Porte Dormant	Boit brut				Bois brut
3811	A	Porte Ouvrant	Bois	Peinture	C	0,1	
3812					MD	0,08	
3805	B	Mur	Plâtre	Peinture	C	0,07	
3806					MD	0,06	
	B	Porte Dormant	Boit brut				Bois brut
3813	B	Porte Ouvrant	Bois	Peinture	C	0,06	
3814					MD	0,08	
	C	Fenêtre Ouvrant	Aluminium	Peinture			Elément postérieur à 1949
	C	Fenêtre Ouvrant	Aluminium	Peinture			Elément postérieur à 1949
	C	Fenêtre Ouvrant	Aluminium	Peinture			Elément postérieur à 1949
3815	C	Fenêtre Allège de fenêtre	Plâtre	Peinture	C	0,02	
3816					MD	0,2	
3817	C	Fenêtre Allège de fenêtre	Plâtre	Peinture	C	0,08	
3818					MD	0,2	
3823	C	Fenêtre Allège de fenêtre	Plâtre	Peinture	C	0,07	
3824					MD	0,06	
	C	Fenêtre Dormant	Aluminium	Peinture			Elément postérieur à 1949
	C	Fenêtre Dormant	Aluminium	Peinture			Elément postérieur à 1949
	C	Fenêtre Dormant	Aluminium	Peinture			Elément postérieur à 1949
3807	C	Mur	Plâtre	Peinture	C	0,1	
3808					MD	0,16	

Plomb

N°	Zone	Unité de repérage	Substrat	Revêtement apparent	Localisation	Résultats (mg/cm²)	Observations
3809	D	Mur	Plâtre	Peinture	C	0,21	
3810					MD	0,09	
3819	Plafond	Plafond	Béton	Peinture	C	0,2	
3820					MD	0,1	
	Plafond	Plafond	Faux-plafond				Non peint
3821	Sol	Sol		Dalles de sol	C	0,07	
3822					MD	0,21	
	Toutes zones	Plinthes	Boit brut				Bois brut
Nombre total d'unités de repérage		21					
Commentaire sur le local		Néant					

16 (21ème)							
N°	Zone	Unité de repérage	Substrat	Revêtement apparent	Localisation	Résultats (mg/cm²)	Observations
3825	A	Mur	Plâtre	Peinture	C	0,05	
3826					MD	0,1	
	A	Porte Dormant	Boit brut				Bois brut
3833	A	Porte Ouvrant	Bois	Peinture	C	0,08	
3834					MD	0,11	
3827	B	Mur	Plâtre	Peinture	C	0,04	
3828					MD	0,05	
	C	Fenêtre Ouvrant	Aluminium	Peinture			Elément postérieur à 1949
	C	Fenêtre Ouvrant	Aluminium	Peinture			Elément postérieur à 1949
	C	Fenêtre Ouvrant	Aluminium	Peinture			Elément postérieur à 1949
3835	C	Fenêtre Allège de fenêtre	Plâtre	Peinture	C	0,04	
3836					MD	0,08	
3837	C	Fenêtre Allège de fenêtre	Plâtre	Peinture	C	0,06	
3838					MD	0,11	
3839	C	Fenêtre Allège de fenêtre	Plâtre	Peinture	C	0,11	
3840					MD	0,28	
	C	Fenêtre Dormant	Aluminium	Peinture			Elément postérieur à 1949
	C	Fenêtre Dormant	Aluminium	Peinture			Elément postérieur à 1949
	C	Fenêtre Dormant	Aluminium	Peinture			Elément postérieur à 1949
3829	C	Mur	Plâtre	Peinture	C	0,28	
3830					MD	0,1	
3831	D	Mur	Plâtre	Peinture	C	0,11	
3832					MD	0,06	
3841	Plafond	Plafond	Béton	Peinture	C	0,07	
3842					MD	0,03	
	Plafond	Plafond	Faux-plafond				Non peint
3843	Sol	Sol		Dalles de sol	C	0,26	
3844					MD	0,11	
	Toutes zones	Plinthes	Boit brut				Bois brut

Nombre total d'unités de repérage	19
Commentaire sur le local	Néant

19 (21ème)

N°	Zone	Unité de repérage	Substrat	Revêtement apparent	Localisation	Résultats (mg/cm²)	Observations
3845	A	Mur	Plâtre	Peinture	C	0,04	
3846					MD	0,08	
	A	Porte Dormant	Boit brut				Bois brut
	A	Porte Dormant	Boit brut				Bois brut
3853	A	Porte Ouvrant	Bois	Peinture	C	0,1	
3854					MD	0,04	
3865	A	Porte Ouvrant	Bois	Peinture	C	0,23	
3866					MD	0,09	
3847	B	Mur	Plâtre	Peinture	C	0,07	
3848					MD	0,05	
	C	Fenêtre Ouvrant	Aluminium	Peinture			Elément postérieur à 1949
	C	Fenêtre Ouvrant	Aluminium	Peinture			Elément postérieur à 1949
	C	Fenêtre Ouvrant	Aluminium	Peinture			Elément postérieur à 1949
	C	Fenêtre Ouvrant	Aluminium	Peinture			Elément postérieur à 1949
3855	C	Fenêtre Allège de fenêtre	Plâtre	Peinture	C	0,06	
3856					MD	0,16	
3857	C	Fenêtre Allège de fenêtre	Plâtre	Peinture	C	0,07	
3858					MD	0,05	
3859	C	Fenêtre Allège de fenêtre	Plâtre	Peinture	C	0,24	
3860					MD	0,06	
3867	C	Fenêtre Allège de fenêtre	Plâtre	Peinture	C	0,11	
3868					MD	0,06	
	C	Fenêtre Dormant	Aluminium	Peinture			Elément postérieur à 1949
	C	Fenêtre Dormant	Aluminium	Peinture			Elément postérieur à 1949
	C	Fenêtre Dormant	Aluminium	Peinture			Elément postérieur à 1949
	C	Fenêtre Dormant	Aluminium	Peinture			Elément postérieur à 1949
3849	C	Mur	Plâtre	Peinture	C	0,1	
3850					MD	0,21	
3851	D	Mur	Plâtre	Peinture	C	0,1	
3852					MD	0,07	
3861	Plafond	Plafond	Béton	Peinture	C	0,05	
3862					MD	0,07	
	Plafond	Plafond	Faux-plafond				Non peint
3863	Sol	Sol		Dalles de sol	C	0,04	
3864					MD	0,13	
	Toutes zones	Plinthes	Boit brut				Bois brut

Nombre total d'unités de repérage	24
Commentaire sur le local	Néant

23 (21ème)

Plomb

N°	Zone	Unité de repérage	Substrat	Revêtement apparent	Localisation	Résultats (mg/cm²)	Observations
3869	A	Mur	Plâtre	Peinture	C	0,18	
3870					MD	0,1	
	A	Porte Dormant	Boit brut				Bois brut
3877	A	Porte Ouvrant	Bois	Peinture	C	0,07	
3878					MD	0,09	
3871	B	Mur	Plâtre	Peinture	C	0,2	
3872					MD	0,1	
	C	Fenêtre Ouvrant	Aluminium	Peinture			Elément postérieur à 1949
	C	Fenêtre Ouvrant	Aluminium	Peinture			Elément postérieur à 1949
	C	Fenêtre Ouvrant	Aluminium	Peinture			Elément postérieur à 1949
	C	Fenêtre Ouvrant	Aluminium	Peinture			Elément postérieur à 1949
3879	C	Fenêtre Allège de fenêtre	Plâtre	Peinture	C	0,22	
3880					MD	0,08	
3881	C	Fenêtre Allège de fenêtre	Plâtre	Peinture	C	0,09	
3882					MD	0,06	
3883	C	Fenêtre Allège de fenêtre	Plâtre	Peinture	C	0,1	
3884					MD	0,06	
3889	C	Fenêtre Allège de fenêtre	Plâtre	Peinture	C	0,08	
3890					MD	0,09	
	C	Fenêtre Dormant	Aluminium	Peinture			Elément postérieur à 1949
	C	Fenêtre Dormant	Aluminium	Peinture			Elément postérieur à 1949
	C	Fenêtre Dormant	Aluminium	Peinture			Elément postérieur à 1949
	C	Fenêtre Dormant	Aluminium	Peinture			Elément postérieur à 1949
3873	C	Mur	Plâtre	Peinture	C	0,09	
3874					MD	0,08	
3875	D	Mur	Plâtre	Peinture	C	0,01	
3876					MD	0,05	
3885	Plafond	Plafond	Béton	Peinture	C	0,1	
3886					MD	0,04	
	Plafond	Plafond	Faux-plafond				Non peint
3887	Sol	Sol		Dalles de sol	C	0,09	
3888					MD	0,11	
	Toutes zones	Plinthes	Boit brut				Bois brut
Nombre total d'unités de repérage		22					
Commentaire sur le local		Néant					

27 (21ème)							
N°	Zone	Unité de repérage	Substrat	Revêtement apparent	Localisation	Résultats (mg/cm²)	Observations
3891	A	Mur	Plâtre	Peinture	C	0,06	
3892					MD	0,19	
	A	Porte Dormant	Boit brut				Bois brut
3899	A	Porte Ouvrant	Bois	Peinture	C	0,11	

Plomb

N°	Zone	Unité de repérage	Substrat	Revêtement apparent	Localisation	Résultats (mg/cm²)	Observations
3900					MD	0,05	
3893	B	Mur	Plâtre	Peinture	C	0,07	
3894					MD	0,11	
	C	Fenêtre Ouvrant	Aluminium	Peinture			Elément postérieur à 1949
	C	Fenêtre Ouvrant	Aluminium	Peinture			Elément postérieur à 1949
	C	Fenêtre Ouvrant	Aluminium	Peinture			Elément postérieur à 1949
	C	Fenêtre Ouvrant	Aluminium	Peinture			Elément postérieur à 1949
3903	C	Fenêtre Allège de fenêtre	Plâtre	Peinture	C	0,04	
3904					MD	0,07	
3905	C	Fenêtre Allège de fenêtre	Plâtre	Peinture	C	0,06	
3906					MD	0,15	
3907	C	Fenêtre Allège de fenêtre	Plâtre	Peinture	C	0,11	
3908					MD	0,1	
3909	C	Fenêtre Allège de fenêtre	Plâtre	Peinture	C	0,09	
3910					MD	0,15	
	C	Fenêtre Dormant	Aluminium	Peinture			Elément postérieur à 1949
	C	Fenêtre Dormant	Aluminium	Peinture			Elément postérieur à 1949
	C	Fenêtre Dormant	Aluminium	Peinture			Elément postérieur à 1949
	C	Fenêtre Dormant	Aluminium	Peinture			Elément postérieur à 1949
3895	C	Mur	Plâtre	Peinture	C	0,04	
3896					MD	0,09	
3897	D	Mur	Plâtre	Peinture	C	0,12	
3898					MD	0,09	
	D	Porte Dormant	Boit brut				Bois brut
3901	D	Porte Ouvrant	Bois	Peinture	C	0,04	
3902					MD	0,1	
3911	Plafond	Plafond	Béton	Peinture	C	0,11	
3912					MD	0,11	
	Plafond	Plafond	Faux-plafond				Non peint
3913	Sol	Sol		Dalles de sol	C	0,1	
3914					MD	0,08	
	Toutes zones	Plinthes	Boit brut				Bois brut

Nombre total d'unités de repérage

24

Commentaire sur le local

Néant

32 (21ème)

N°	Zone	Unité de repérage	Substrat	Revêtement apparent	Localisation	Résultats (mg/cm²)	Observations
3915	A	Mur	Plâtre	Peinture	C	0,07	
3916					MD	0,1	
	A	Porte Dormant	Boit brut				Bois brut
3923	A	Porte Ouvrant	Bois	Peinture	C	0,19	
3924					MD	0,08	

Plomb

N°	Zone	Unité de repérage	Substrat	Revêtement apparent	Localisation	Résultats (mg/cm²)	Observations
3917	B	Mur	Plâtre	Peinture	C	0,04	
3918					MD	0,07	
	B	Porte Dormant	Boit brut				Bois brut
3925	B	Porte Ouvrant	Bois	Peinture	C	0,08	
3926					MD	0,26	
	C	Fenêtre Ouvrant	Aluminium	Peinture			Elément postérieur à 1949
	C	Fenêtre Ouvrant	Aluminium	Peinture			Elément postérieur à 1949
3927	C	Fenêtre Allège de fenêtre	Plâtre	Peinture	C	0,05	
3928					MD	0,09	
3929	C	Fenêtre Allège de fenêtre	Plâtre	Peinture	C	0,08	
3930					MD	0,07	
	C	Fenêtre Dormant	Aluminium	Peinture			Elément postérieur à 1949
	C	Fenêtre Dormant	Aluminium	Peinture			Elément postérieur à 1949
3919	C	Mur	Plâtre	Peinture	C	0,09	
3920					MD	0,08	
3921	D	Mur	Plâtre	Peinture	C	0,09	
3922					MD	0,05	
3931	Plafond	Plafond	Béton	Peinture	C	0,09	
3932					MD	0,18	
	Plafond	Plafond	Faux-plafond				Non peint
3933	Sol	Sol		Dalles de sol	C	0,04	
3934					MD	0,1	
	Toutes zones	Plinthes	Boit brut				Bois brut
Nombre total d'unités de repérage		18					
Commentaire sur le local		Néant					

33 (21ème)							
N°	Zone	Unité de repérage	Substrat	Revêtement apparent	Localisation	Résultats (mg/cm²)	Observations
3935	A	Mur	Plâtre	Peinture	C	0,09	
3936					MD	0,11	
	A	Porte Dormant	Boit brut				Bois brut
3943	A	Porte Ouvrant	Bois	Peinture	C	0,11	
3944					MD	0,05	
3937	B	Mur	Plâtre	Peinture	C	0,09	
3938					MD	0,27	
	C	Fenêtre Ouvrant	Aluminium	Peinture			Elément postérieur à 1949
	C	Fenêtre Ouvrant	Aluminium	Peinture			Elément postérieur à 1949
3945	C	Fenêtre Allège de fenêtre	Plâtre	Peinture	C	0,22	
3946					MD	0,05	
3947	C	Fenêtre Allège de fenêtre	Plâtre	Peinture	C	0,05	
3948					MD	0,1	
	C	Fenêtre Dormant	Aluminium	Peinture			Elément postérieur à 1949

Plomb

N°	Zone	Unité de repérage	Substrat	Revêtement apparent	Localisation	Résultats (mg/cm²)	Observations
	C	Fenêtre Dormant	Aluminium	Peinture			Elément postérieur à 1949
3939	C	Mur	Plâtre	Peinture	C	0,07	
3940					MD	0,04	
3941	D	Mur	Plâtre	Peinture	C	0,09	
3942					MD	0,05	
3949	Plafond	Plafond	Béton	Peinture	C	0,1	
3950					MD	0,09	
	Plafond	Plafond	Faux-plafond				Non peint
3951	Sol	Sol		Dalles de sol	C	0,07	
3952					MD	0,1	
	Toutes zones	Plinthes	Boit brut				Bois brut
Nombre total d'unités de repérage		16					
Commentaire sur le local		Néant					

35 (21ème)							
N°	Zone	Unité de repérage	Substrat	Revêtement apparent	Localisation	Résultats (mg/cm²)	Observations
3953	A	Mur	Plâtre	Peinture	C	0,08	
3954					MD	0,03	
	A	Porte Dormant	Boit brut				Bois brut
3961	A	Porte Ouvrant	Bois	Peinture	C	0,2	
3962					MD	0,1	
3955	B	Mur	Plâtre	Peinture	C	0,06	
3956					MD	0,1	
	C	Fenêtre Ouvrant	Aluminium	Peinture			Elément postérieur à 1949
	C	Fenêtre Ouvrant	Aluminium	Peinture			Elément postérieur à 1949
3965	C	Fenêtre Allège de fenêtre	Plâtre	Peinture	C	0,05	
3966					MD	0,27	
3967	C	Fenêtre Allège de fenêtre	Plâtre	Peinture	C	0,02	
3968					MD	0,05	
	C	Fenêtre Dormant	Aluminium	Peinture			Elément postérieur à 1949
	C	Fenêtre Dormant	Aluminium	Peinture			Elément postérieur à 1949
3957	C	Mur	Plâtre	Peinture	C	0,14	
3958					MD	0,03	
3959	D	Mur	Plâtre	Peinture	C	0,08	
3960					MD	0,17	
	D	Porte Dormant	Boit brut				Bois brut
3963	D	Porte Ouvrant	Bois	Peinture	C	0,04	
3964					MD	0,21	
3969	Plafond	Plafond	Béton	Peinture	C	0,09	
3970					MD	0,08	
	Plafond	Plafond	Faux-plafond				Non peint
3971	Sol	Sol		Dalles de sol	C	0,12	

Plomb

N°	Zone	Unité de repérage	Substrat	Revêtement apparent	Localisation	Résultats (mg/cm²)	Observations
3972					MD	0,1	
	Toutes zones	Plinthes	Boit brut				Bois brut
Nombre total d'unités de repérage		18					
Commentaire sur le local		Néant					

37 (21ème)							
N°	Zone	Unité de repérage	Substrat	Revêtement apparent	Localisation	Résultats (mg/cm²)	Observations
3973	A	Mur	Plâtre	Peinture	C	0,11	
3974					MD	0,09	
	A	Porte Dormant	Boit brut				Bois brut
3981	A	Porte Ouvrant	Bois	Peinture	C	0,07	
3982					MD	0,04	
3975	B	Mur	Plâtre	Peinture	C	0,1	
3976					MD	0,05	
	B	Porte Dormant	Boit brut				Bois brut
3983	B	Porte Ouvrant	Bois	Peinture	C	0,07	
3984					MD	0,1	
	C	Fenêtre Ouvrant	Aluminium	Peinture			Elément postérieur à 1949
	C	Fenêtre Ouvrant	Aluminium	Peinture			Elément postérieur à 1949
	C	Fenêtre Ouvrant	Aluminium	Peinture			Elément postérieur à 1949
3985	C	Fenêtre Allège de fenêtre	Plâtre	Peinture	C	0,09	
3986					MD	0,06	
3987	C	Fenêtre Allège de fenêtre	Plâtre	Peinture	C	0,04	
3988					MD	0,26	
3989	C	Fenêtre Allège de fenêtre	Plâtre	Peinture	C	0,14	
3990					MD	0,06	
	C	Fenêtre Dormant	Aluminium	Peinture			Elément postérieur à 1949
	C	Fenêtre Dormant	Aluminium	Peinture			Elément postérieur à 1949
	C	Fenêtre Dormant	Aluminium	Peinture			Elément postérieur à 1949
3977	C	Mur	Plâtre	Peinture	C	0,07	
3978					MD	0,05	
3979	D	Mur	Plâtre	Peinture	C	0,21	
3980					MD	0,08	
3991	Plafond	Plafond	Béton	Peinture	C	0,08	
3992					MD	0,05	
	Plafond	Plafond	Faux-plafond				Non peint
3993	Sol	Sol		Dalles de sol	C	0,08	
3994					MD	0,06	
	Toutes zones	Plinthes	Boit brut				Bois brut
Nombre total d'unités de repérage		21					
Commentaire sur le local		Néant					

Plomb

40 (21ème)							
N°	Zone	Unité de repérage	Substrat	Revêtement apparent	Localisation	Résultats (mg/cm²)	Observations
3995	A	Mur	Plâtre	Peinture	C	0,09	
3996					MD	0,26	
	A	Porte Dormant	Boit brut				Bois brut
4003	A	Porte Ouvrant	Bois	Peinture	C	0,17	
4004					MD	0,07	
3997	B	Mur	Plâtre	Peinture	C	0,11	
3998					MD	0,08	
	C	Fenêtre Ouvrant	Aluminium	Peinture			Elément postérieur à 1949
	C	Fenêtre Ouvrant	Aluminium	Peinture			Elément postérieur à 1949
4005	C	Fenêtre Allège de fenêtre	Plâtre	Peinture	C	0,04	
4006					MD	0,04	
4007	C	Fenêtre Allège de fenêtre	Plâtre	Peinture	C	0,04	
4008					MD	0,15	
	C	Fenêtre Dormant	Aluminium	Peinture			Elément postérieur à 1949
	C	Fenêtre Dormant	Aluminium	Peinture			Elément postérieur à 1949
3999	C	Mur	Plâtre	Peinture	C	0,09	
4000					MD	0,1	
4001	D	Mur	Plâtre	Peinture	C	0,04	
4002					MD	0,04	
4009	Plafond	Plafond	Béton	Peinture	C	0,09	
4010					MD	0,1	
	Plafond	Plafond	Faux-plafond				Non peint
4011	Sol	Sol		Dalles de sol	C	0,1	
4012					MD	0,1	
	Toutes zones	Plinthes	Boit brut				Bois brut
Nombre total d'unités de repérage			16				
Commentaire sur le local			Néant				

42 (21ème)							
N°	Zone	Unité de repérage	Substrat	Revêtement apparent	Localisation	Résultats (mg/cm²)	Observations
4013	A	Mur	Plâtre	Peinture	C	0,07	
4014					MD	0,13	
	A	Porte Dormant	Boit brut				Bois brut
4021	A	Porte Ouvrant	Bois	Peinture	C	0,1	
4022					MD	0,07	
	B	Fenêtre Ouvrant	Aluminium	Peinture			Elément postérieur à 1949
	B	Fenêtre Ouvrant	Aluminium	Peinture			Elément postérieur à 1949
4023	B	Fenêtre Allège de fenêtre	Plâtre	Peinture	C	0,26	
4024					MD	0,06	
4025	B	Fenêtre Allège de fenêtre	Plâtre	Peinture	C	0,09	
4026					MD	0,06	

Plomb

N°	Zone	Unité de repérage	Substrat	Revêtement apparent	Localisation	Résultats (mg/cm²)	Observations
	B	Fenêtre Dormant	Aluminium	Peinture			Elément postérieur à 1949
	B	Fenêtre Dormant	Aluminium	Peinture			Elément postérieur à 1949
4015	B	Mur	Plâtre	Peinture	C	0,04	
4016					MD	0,12	
4017	C	Mur	Plâtre	Peinture	C	0,05	
4018					MD	0,16	
4019	D	Mur	Plâtre	Peinture	C	0,08	
4020					MD	0,17	
4027	Plafond	Plafond	Béton	Peinture	C	0,09	
4028					MD	0,09	
	Plafond	Plafond	Faux-plafond				Non peint
4029	Sol	Sol		Dalles de sol	C	0,04	
4030					MD	0,09	
	Toutes zones	Plinthes	Boit brut				Bois brut
Nombre total d'unités de repérage			16				
Commentaire sur le local			Néant				

45 (21ème)							
N°	Zone	Unité de repérage	Substrat	Revêtement apparent	Localisation	Résultats (mg/cm²)	Observations
4031	A	Mur	Plâtre	Peinture	C	0,11	
4032					MD	0,09	
	A	Porte Dormant	Boit brut				Bois brut
4039	A	Porte Ouvrant	Bois	Peinture	C	0,08	
4040					MD	0,05	
4033	B	Mur	Plâtre	Peinture	C	0,06	
4034					MD	0,09	
4035	C	Mur	Plâtre	Peinture	C	0,12	
4036					MD	0,04	
	D	Fenêtre Ouvrant	Aluminium	Peinture			Elément postérieur à 1949
	D	Fenêtre Ouvrant	Aluminium	Peinture			Elément postérieur à 1949
	D	Fenêtre Ouvrant	Aluminium	Peinture			Elément postérieur à 1949
	D	Fenêtre Ouvrant	Aluminium	Peinture			Elément postérieur à 1949
4041	D	Fenêtre Allège de fenêtre	Plâtre	Peinture	C	0,05	
4042					MD	0,1	
4043	D	Fenêtre Allège de fenêtre	Plâtre	Peinture	C	0,07	
4044					MD	0,09	
4045	D	Fenêtre Allège de fenêtre	Plâtre	Peinture	C	0,04	
4046					MD	0,07	
4047	D	Fenêtre Allège de fenêtre	Plâtre	Peinture	C	0,08	
4048					MD	0,06	
	D	Fenêtre Dormant	Aluminium	Peinture			Elément postérieur à 1949
	D	Fenêtre Dormant	Aluminium	Peinture			Elément postérieur à 1949

Plomb

N°	Zone	Unité de repérage	Substrat	Revêtement apparent	Localisation	Résultats (mg/cm²)	Observations
	D	Fenêtre Dormant	Aluminium	Peinture			Elément postérieur à 1949
	D	Fenêtre Dormant	Aluminium	Peinture			Elément postérieur à 1949
4037	D	Mur	Plâtre	Peinture	C	0,05	
4038					MD	0,06	
4049	Plafond	Plafond	Béton	Peinture	C	0,08	
4050					MD	0,1	
	Plafond	Plafond	Faux-plafond				Non peint
4051	Sol	Sol		Dalles de sol	C	0,09	
4052					MD	0,09	
	Toutes zones	Plinthes	Boit brut				Bois brut
Nombre total d'unités de repérage		22					
Commentaire sur le local		Néant					

46 (21ème)							
N°	Zone	Unité de repérage	Substrat	Revêtement apparent	Localisation	Résultats (mg/cm²)	Observations
4053	A	Mur	Plâtre	Peinture	C	0,28	
4054					MD	0,05	
	A	Porte Dormant	Boit brut				Bois brut
4061	A	Porte Ouvrant	Bois	Peinture	C	0,07	
4062					MD	0,06	
4055	B	Mur	Plâtre	Peinture	C	0,04	
4056					MD	0,28	
	C	Fenêtre Ouvrant	Aluminium	Peinture			Elément postérieur à 1949
	C	Fenêtre Ouvrant	Aluminium	Peinture			Elément postérieur à 1949
4063	C	Fenêtre Allège de fenêtre	Plâtre	Peinture	C	0,07	
4064					MD	0,06	
4065	C	Fenêtre Allège de fenêtre	Plâtre	Peinture	C	0,09	
4066					MD	0,05	
	C	Fenêtre Dormant	Aluminium	Peinture			Elément postérieur à 1949
	C	Fenêtre Dormant	Aluminium	Peinture			Elément postérieur à 1949
4057	C	Mur	Plâtre	Peinture	C	0,09	
4058					MD	0,08	
4059	D	Mur	Plâtre	Peinture	C	0,08	
4060					MD	0,1	
4067	Plafond	Plafond	Béton	Peinture	C	0,02	
4068					MD	0,07	
	Plafond	Plafond	Faux-plafond				Non peint
4069	Sol	Sol		Dalles de sol	C	0,05	
4070					MD	0,07	
	Toutes zones	Plinthes	Boit brut				Bois brut
Nombre total d'unités de repérage		16					

Plomb

Commentaire sur le local	Néant
--------------------------	-------

48 (21ème)

N°	Zone	Unité de repérage	Substrat	Revêtement apparent	Localisation	Résultats (mg/cm²)	Observations
4071	A	Mur	Plâtre	Peinture	C	0,05	
4072					MD	0,04	
	A	Porte Dormant	Boit brut				Bois brut
4079	A	Porte Ouvrant	Bois	Peinture	C	0,15	
4080					MD	0,11	
4073	B	Mur	Plâtre	Peinture	C	0,1	
4074					MD	0,03	
	C	Fenêtre Ouvrant	Aluminium	Peinture			Elément postérieur à 1949
	C	Fenêtre Ouvrant	Aluminium	Peinture			Elément postérieur à 1949
4083	C	Fenêtre Allège de fenêtre	Plâtre	Peinture	C	0,25	
4084					MD	0,18	
4085	C	Fenêtre Allège de fenêtre	Plâtre	Peinture	C	0,04	
4086					MD	0,1	
	C	Fenêtre Dormant	Aluminium	Peinture			Elément postérieur à 1949
	C	Fenêtre Dormant	Aluminium	Peinture			Elément postérieur à 1949
4075	C	Mur	Plâtre	Peinture	C	0,07	
4076					MD	0,21	
4077	D	Mur	Plâtre	Peinture	C	0,05	
4078					MD	0,05	
	D	Porte Dormant	Boit brut				Bois brut
4081	D	Porte Ouvrant	Bois	Peinture	C	0,09	
4082					MD	0,07	
4087	Plafond	Plafond	Béton	Peinture	C	0,05	
4088					MD	0,04	
	Plafond	Plafond	Faux-plafond				Non peint
4089	Sol	Sol		Dalles de sol	C	0,05	
4090					MD	0,1	
	Toutes zones	Plinthes	Boit brut				Bois brut

Nombre total d'unités de repérage	18
Commentaire sur le local	Néant

50 (21ème)

N°	Zone	Unité de repérage	Substrat	Revêtement apparent	Localisation	Résultats (mg/cm²)	Observations
4091	A	Mur	Plâtre	Peinture	C	0,05	
4092					MD	0,04	
	A	Porte Dormant	Boit brut				Bois brut
4099	A	Porte Ouvrant	Bois	Peinture	C	0,03	
4100					MD	0,07	
4093	B	Mur	Plâtre	Peinture	C	0,05	

Plomb

N°	Zone	Unité de repérage	Substrat	Revêtement apparent	Localisation	Résultats (mg/cm²)	Observations
4094					MD	0,1	
	C	Fenêtre Ouvrant	Aluminium	Peinture			Elément postérieur à 1949
	C	Fenêtre Ouvrant	Aluminium	Peinture			Elément postérieur à 1949
4103	C	Fenêtre Allège de fenêtre	Plâtre	Peinture	C	0,14	
4104					MD	0,08	
4105	C	Fenêtre Allège de fenêtre	Plâtre	Peinture	C	0,06	
4106					MD	0,25	
	C	Fenêtre Dormant	Aluminium	Peinture			Elément postérieur à 1949
	C	Fenêtre Dormant	Aluminium	Peinture			Elément postérieur à 1949
4095	C	Mur	Plâtre	Peinture	C	0,1	
4096					MD	0,06	
4097	D	Mur	Plâtre	Peinture	C	0,05	
4098					MD	0,07	
	D	Porte Dormant	Boit brut				Bois brut
4101	D	Porte Ouvrant	Bois	Peinture	C	0,11	
4102					MD	0,02	
4107	Plafond	Plafond	Béton	Peinture	C	0,2	
4108					MD	0,11	
	Plafond	Plafond	Faux-plafond				Non peint
4109	Sol	Sol		Dalles de sol	C	0,09	
4110					MD	0,06	
	Toutes zones	Plinthes	Boit brut				Bois brut
Nombre total d'unités de repérage		18					
Commentaire sur le local		Néant					

52 (21ème)							
N°	Zone	Unité de repérage	Substrat	Revêtement apparent	Localisation	Résultats (mg/cm²)	Observations
4111	A	Mur	Plâtre	Peinture	C	0,1	
4112					MD	0,1	
	A	Porte Dormant	Boit brut				Bois brut
4119	A	Porte Ouvrant	Bois	Peinture	C	0,05	
4120					MD	0,1	
4113	B	Mur	Plâtre	Peinture	C	0,16	
4114					MD	0,05	
	C	Fenêtre Ouvrant	Aluminium	Peinture			Elément postérieur à 1949
	C	Fenêtre Ouvrant	Aluminium	Peinture			Elément postérieur à 1949
	C	Fenêtre Ouvrant	Aluminium	Peinture			Elément postérieur à 1949
	C	Fenêtre Ouvrant	Aluminium	Peinture			Elément postérieur à 1949
4121	C	Fenêtre Allège de fenêtre	Plâtre	Peinture	C	0,05	
4122					MD	0,09	
4123	C	Fenêtre Allège de fenêtre	Plâtre	Peinture	C	0,04	
4124					MD	0,23	

Plomb

N°	Zone	Unité de repérage	Substrat	Revêtement apparent	Localisation	Résultats (mg/cm²)	Observations
4125	C	Fenêtre Allège de fenêtre	Plâtre	Peinture	C	0,02	
4126					MD	0,06	
4127	C	Fenêtre Allège de fenêtre	Plâtre	Peinture	C	0,07	
4128					MD	0,09	
	C	Fenêtre Dormant	Aluminium	Peinture			Elément postérieur à 1949
	C	Fenêtre Dormant	Aluminium	Peinture			Elément postérieur à 1949
	C	Fenêtre Dormant	Aluminium	Peinture			Elément postérieur à 1949
	C	Fenêtre Dormant	Aluminium	Peinture			Elément postérieur à 1949
4115	C	Mur	Plâtre	Peinture	C	0,06	
4116					MD	0,06	
4117	D	Mur	Plâtre	Peinture	C	0,06	
4118					MD	0,07	
4129	Plafond	Plafond	Béton	Peinture	C	0,04	
4130					MD	0,04	
	Plafond	Plafond	Faux-plafond				Non peint
4131	Sol	Sol		Dalles de sol	C	0,05	
4132					MD	0,15	
	Toutes zones	Plinthes	Boit brut				Bois brut
Nombre total d'unités de repérage		22					
Commentaire sur le local		Néant					

56 (21ème)							
N°	Zone	Unité de repérage	Substrat	Revêtement apparent	Localisation	Résultats (mg/cm²)	Observations
4133	A	Mur	Plâtre	Peinture	C	0,04	
4134					MD	0,08	
	A	Porte Dormant	Boit brut				Bois brut
4141	A	Porte Ouvrant	Bois	Peinture	C	0,08	
4142					MD	0,1	
4135	B	Mur	Plâtre	Peinture	C	0,06	
4136					MD	0,08	
	C	Fenêtre Ouvrant	Aluminium	Peinture			Elément postérieur à 1949
	C	Fenêtre Ouvrant	Aluminium	Peinture			Elément postérieur à 1949
4143	C	Fenêtre Allège de fenêtre	Plâtre	Peinture	C	0,09	
4144					MD	0,26	
4145	C	Fenêtre Allège de fenêtre	Plâtre	Peinture	C	0,06	
4146					MD	0,19	
	C	Fenêtre Dormant	Aluminium	Peinture			Elément postérieur à 1949
	C	Fenêtre Dormant	Aluminium	Peinture			Elément postérieur à 1949
4137	C	Mur	Plâtre	Peinture	C	0,06	
4138					MD	0,08	
4139	D	Mur	Plâtre	Peinture	C	0,22	
4140					MD	0,06	

Plomb

N°	Zone	Unité de repérage	Substrat	Revêtement apparent	Localisation	Résultats (mg/cm²)	Observations
4147	Plafond	Plafond	Béton	Peinture	C	0,11	
4148					MD	0,04	
	Plafond	Plafond	Faux-plafond				Non peint
4149	Sol	Sol		Dalles de sol	C	0,01	
4150					MD	0,11	
	Toutes zones	Plinthes	Boit brut				Bois brut
Nombre total d'unités de repérage			16				
Commentaire sur le local			Néant				

63 (21ème)							
N°	Zone	Unité de repérage	Substrat	Revêtement apparent	Localisation	Résultats (mg/cm²)	Observations
4151	A	Mur	Plâtre	Peinture	C	0,11	
4152					MD	0,04	
	A	Porte Dormant	Boit brut				Bois brut
4159	A	Porte Ouvrant	Bois	Peinture	C	0,1	
4160					MD	0,08	
4153	B	Mur	Plâtre	Peinture	C	0,18	
4154					MD	0,19	
	C	Fenêtre Ouvrant	Aluminium	Peinture			Elément postérieur à 1949
	C	Fenêtre Ouvrant	Aluminium	Peinture			Elément postérieur à 1949
	C	Fenêtre Ouvrant	Aluminium	Peinture			Elément postérieur à 1949
4161	C	Fenêtre Allège de fenêtre	Plâtre	Peinture	C	0,09	
4162					MD	0,09	
4163	C	Fenêtre Allège de fenêtre	Plâtre	Peinture	C	0,08	
4164					MD	0,07	
4165	C	Fenêtre Allège de fenêtre	Plâtre	Peinture	C	0,04	
4166					MD	0,06	
	C	Fenêtre Dormant	Aluminium	Peinture			Elément postérieur à 1949
	C	Fenêtre Dormant	Aluminium	Peinture			Elément postérieur à 1949
	C	Fenêtre Dormant	Aluminium	Peinture			Elément postérieur à 1949
4155	C	Mur	Plâtre	Peinture	C	0,21	
4156					MD	0,04	
4157	D	Mur	Plâtre	Peinture	C	0,08	
4158					MD	0,07	
4167	Plafond	Plafond	Béton	Peinture	C	0,04	
4168					MD	0,11	
	Plafond	Plafond	Faux-plafond				Non peint
4169	Sol	Sol		Dalles de sol	C	0,09	
4170					MD	0,09	
	Toutes zones	Plinthes	Boit brut				Bois brut
Nombre total d'unités de repérage			19				

Plomb

Commentaire sur le local	Néant
--------------------------	-------

64 (21ème)							
N°	Zone	Unité de repérage	Substrat	Revêtement apparent	Localisation	Résultats (mg/cm²)	Observations
4171	A	Mur	Plâtre	Peinture	C	0,06	
4172					MD	0,11	
	A	Porte Dormant	Boit brut				Bois brut
4179	A	Porte Ouvrant	Bois	Peinture	C	0,06	
4180					MD	0,05	
4173	B	Mur	Plâtre	Peinture	C	0,19	
4174					MD	0,09	
	C	Fenêtre Ouvrant	Aluminium	Peinture			Elément postérieur à 1949
	C	Fenêtre Ouvrant	Aluminium	Peinture			Elément postérieur à 1949
4181	C	Fenêtre Allège de fenêtre	Plâtre	Peinture	C	0,11	
4182					MD	0,06	
4183	C	Fenêtre Allège de fenêtre	Plâtre	Peinture	C	0,05	
4184					MD	0,04	
	C	Fenêtre Dormant	Aluminium	Peinture			Elément postérieur à 1949
	C	Fenêtre Dormant	Aluminium	Peinture			Elément postérieur à 1949
4175	C	Mur	Plâtre	Peinture	C	0,12	
4176					MD	0,1	
4177	D	Mur	Plâtre	Peinture	C	0,26	
4178					MD	0,05	
4185	Plafond	Plafond	Béton	Peinture	C	0,06	
4186					MD	0,09	
	Plafond	Plafond	Faux-plafond				Non peint
4187	Sol	Sol		Dalles de sol	C	0,04	
4188					MD	0,06	
	Toutes zones	Plinthes	Boit brut				Bois brut
Nombre total d'unités de repérage			16				
Commentaire sur le local			Néant				

66 (21ème)							
N°	Zone	Unité de repérage	Substrat	Revêtement apparent	Localisation	Résultats (mg/cm²)	Observations
4189	A	Mur	Plâtre	Peinture	C	0,17	
4190					MD	0,23	
	A	Porte Dormant	Boit brut				Bois brut
4197	A	Porte Ouvrant	Bois	Peinture	C	0,08	
4198					MD	0,1	
4191	B	Mur	Plâtre	Peinture	C	0,05	
4192					MD	0,24	
	C	Fenêtre Ouvrant	Aluminium	Peinture			Elément postérieur à 1949
	C	Fenêtre Ouvrant	Aluminium	Peinture			Elément postérieur à 1949

Plomb

N°	Zone	Unité de repérage	Substrat	Revêtement apparent	Localisation	Résultats (mg/cm²)	Observations
4199	C	Fenêtre Allège de fenêtre	Plâtre	Peinture	C	0,05	
4200					MD	0,1	
4201	C	Fenêtre Allège de fenêtre	Plâtre	Peinture	C	0,05	
4202					MD	0,08	
	C	Fenêtre Dormant	Aluminium	Peinture			Elément postérieur à 1949
	C	Fenêtre Dormant	Aluminium	Peinture			Elément postérieur à 1949
4193	C	Mur	Plâtre	Peinture	C	0,05	
4194					MD	0,07	
4195	D	Mur	Plâtre	Peinture	C	0,06	
4196					MD	0,08	
4203	Plafond	Plafond	Béton	Peinture	C	0,1	
4204					MD	0,14	
	Plafond	Plafond	Faux-plafond				Non peint
4205	Sol	Sol		Dalles de sol	C	0,05	
4206					MD	0,09	
	Toutes zones	Plinthes	Boit brut				Bois brut
Nombre total d'unités de repérage		16					
Commentaire sur le local		Néant					

68 (21ème)							
N°	Zone	Unité de repérage	Substrat	Revêtement apparent	Localisation	Résultats (mg/cm²)	Observations
4207	A	Mur	Plâtre	Peinture	C	0,09	
4208					MD	0,06	
	A	Porte Dormant	Boit brut				Bois brut
	A	Porte Dormant	Boit brut				Bois brut
4217	A	Porte Ouvrant	Bois	Peinture	C	0,22	
4218					MD	0,14	
4233	A	Porte Ouvrant	Bois	Peinture	C	0,08	
4234					MD	0,14	
4209	B	Mur	Plâtre	Peinture	C	0,05	
4210					MD	0,06	
	C	Fenêtre Ouvrant	Aluminium	Peinture			Elément postérieur à 1949
	C	Fenêtre Ouvrant	Aluminium	Peinture			Elément postérieur à 1949
	C	Fenêtre Ouvrant	Aluminium	Peinture			Elément postérieur à 1949
	C	Fenêtre Ouvrant	Aluminium	Peinture			Elément postérieur à 1949
	C	Fenêtre Ouvrant	Aluminium	Peinture			Elément postérieur à 1949
4219	C	Fenêtre Allège de fenêtre	Plâtre	Peinture	C	0,24	
4220					MD	0,12	
4221	C	Fenêtre Allège de fenêtre	Plâtre	Peinture	C	0,02	
4222					MD	0,05	
4223	C	Fenêtre Allège de fenêtre	Plâtre	Peinture	C	0,02	
4224					MD	0,07	

Plomb

N°	Zone	Unité de repérage	Substrat	Revêtement apparent	Localisation	Résultats (mg/cm²)	Observations
4225	C	Fenêtre Allège de fenêtre	Plâtre	Peinture	C	0,02	
4226					MD	0,06	
4231	C	Fenêtre Allège de fenêtre	Plâtre	Peinture	C	0,05	
4232					MD	0,07	
	C	Fenêtre Dormant	Aluminium	Peinture			Elément postérieur à 1949
	C	Fenêtre Dormant	Aluminium	Peinture			Elément postérieur à 1949
	C	Fenêtre Dormant	Aluminium	Peinture			Elément postérieur à 1949
	C	Fenêtre Dormant	Aluminium	Peinture			Elément postérieur à 1949
	C	Fenêtre Dormant	Aluminium	Peinture			Elément postérieur à 1949
4211	C	Mur	Plâtre	Peinture	C	0,1	
4212					MD	0,05	
4213	D	Mur	Plâtre	Peinture	C	0,11	
4214					MD	0,08	
	D	Porte Dormant	Boit brut				Bois brut
4215	D	Porte Ouvrant	Bois	Peinture	C	0,08	
4216					MD	0,1	
4227	Plafond	Plafond	Béton	Peinture	C	0,08	
4228					MD	0,08	
	Plafond	Plafond	Faux-plafond				Non peint
4229	Sol	Sol		Dalles de sol	C	0,1	
4230					MD	0,08	
	Toutes zones	Plinthes	Boit brut				Bois brut
Nombre total d'unités de repérage		29					
Commentaire sur le local		Néant					

73 (21ème)							
N°	Zone	Unité de repérage	Substrat	Revêtement apparent	Localisation	Résultats (mg/cm²)	Observations
4235	A	Mur	Plâtre	Peinture	C	0,02	
4236					MD	0,24	
	A	Porte Dormant	Boit brut				Bois brut
4243	A	Porte Ouvrant	Bois	Peinture	C	0,05	
4244					MD	0,05	
4237	B	Mur	Plâtre	Peinture	C	0,05	
4238					MD	0,08	
	C	Fenêtre Ouvrant	Aluminium	Peinture			Elément postérieur à 1949
	C	Fenêtre Ouvrant	Aluminium	Peinture			Elément postérieur à 1949
4247	C	Fenêtre Allège de fenêtre	Plâtre	Peinture	C	0,07	
4248					MD	0,05	
4249	C	Fenêtre Allège de fenêtre	Plâtre	Peinture	C	0,09	
4250					MD	0,09	
	C	Fenêtre Dormant	Aluminium	Peinture			Elément postérieur à 1949
	C	Fenêtre Dormant	Aluminium	Peinture			Elément postérieur à 1949

Plomb

N°	Zone	Unité de repérage	Substrat	Revêtement apparent	Localisation	Résultats (mg/cm²)	Observations
4239	C	Mur	Plâtre	Peinture	C	0,08	
4240					MD	0,11	
4241	D	Mur	Plâtre	Peinture	C	0,11	
4242					MD	0,22	
	D	Porte Dormant	Boit brut				Bois brut
4245	D	Porte Ouvrant	Bois	Peinture	C	0,27	
4246					MD	0,1	
4251	Plafond	Plafond	Béton	Peinture	C	0,11	
4252					MD	0,11	
	Plafond	Plafond	Faux-plafond				Non peint
4253	Sol	Sol		Dalles de sol	C	0,05	
4254					MD	0,06	
	Toutes zones	Plinthes	Boit brut				Bois brut

Nombre total d'unités de repérage

18

Commentaire sur le local

Néant

76 (21ème)

N°	Zone	Unité de repérage	Substrat	Revêtement apparent	Localisation	Résultats (mg/cm²)	Observations
4255	A	Mur	Plâtre	Peinture	C	0,07	
4256					MD	0,04	
	A	Porte Dormant	Boit brut				Bois brut
4263	A	Porte Ouvrant	Bois	Peinture	C	0,06	
4264					MD	0,06	
4257	B	Mur	Plâtre	Peinture	C	0,04	
4258					MD	0,1	
	C	Fenêtre Ouvrant	Aluminium	Peinture			Elément postérieur à 1949
	C	Fenêtre Ouvrant	Aluminium	Peinture			Elément postérieur à 1949
4265	C	Fenêtre Allège de fenêtre	Plâtre	Peinture	C	0,1	
4266					MD	0,28	
4267	C	Fenêtre Allège de fenêtre	Plâtre	Peinture	C	0,08	
4268					MD	0,09	
	C	Fenêtre Dormant	Aluminium	Peinture			Elément postérieur à 1949
	C	Fenêtre Dormant	Aluminium	Peinture			Elément postérieur à 1949
4259	C	Mur	Plâtre	Peinture	C	0,16	
4260					MD	0,1	
4261	D	Mur	Plâtre	Peinture	C	0,06	
4262					MD	0,06	
4269	Plafond	Plafond	Béton	Peinture	C	0,03	
4270					MD	0,1	
	Plafond	Plafond	Faux-plafond				Non peint
4271	Sol	Sol		Dalles de sol	C	0,09	
4272					MD	0,09	

Plomb

N°	Zone	Unité de repérage	Substrat	Revêtement apparent	Localisation	Résultats (mg/cm²)	Observations
	Toutes zones	Plinthes	Boit brut				Bois brut
Nombre total d'unités de repérage		16					
Commentaire sur le local		Néant					

77 (21ème)							
N°	Zone	Unité de repérage	Substrat	Revêtement apparent	Localisation	Résultats (mg/cm²)	Observations
4273	A	Mur	Plâtre	Peinture	C	0,22	
4274					MD	0,02	
	A	Porte Dormant	Boit brut				Bois brut
4281	A	Porte Ouvrant	Bois	Peinture	C	0,09	
4282					MD	0,04	
4275	B	Mur	Plâtre	Peinture	C	0,05	
4276					MD	0,11	
	C	Fenêtre Ouvrant	Aluminium	Peinture			Elément postérieur à 1949
	C	Fenêtre Ouvrant	Aluminium	Peinture			Elément postérieur à 1949
4283	C	Fenêtre Allège de fenêtre	Plâtre	Peinture	C	0,11	
4284					MD	0,07	
4285	C	Fenêtre Allège de fenêtre	Plâtre	Peinture	C	0,08	
4286					MD	0,06	
	C	Fenêtre Dormant	Aluminium	Peinture			Elément postérieur à 1949
	C	Fenêtre Dormant	Aluminium	Peinture			Elément postérieur à 1949
4277	C	Mur	Plâtre	Peinture	C	0,13	
4278					MD	0,22	
4279	D	Mur	Plâtre	Peinture	C	0,05	
4280					MD	0,16	
4287	Plafond	Plafond	Béton	Peinture	C	0,07	
4288					MD	0,08	
	Plafond	Plafond	Faux-plafond				Non peint
4289	Sol	Sol		Dalles de sol	C	0,04	
4290					MD	0,06	
	Toutes zones	Plinthes	Boit brut				Bois brut
Nombre total d'unités de repérage		16					
Commentaire sur le local		Néant					

79 (21ème)							
N°	Zone	Unité de repérage	Substrat	Revêtement apparent	Localisation	Résultats (mg/cm²)	Observations
4291	A	Mur	Plâtre	Peinture	C	0,05	
4292					MD	0,08	

N°	Zone	Unité de repérage	Substrat	Revêtement apparent	Localisation	Résultats (mg/cm²)	Observations
	A	Porte Dormant	Boit brut				Bois brut
	A	Porte Dormant	Boit brut				Bois brut
4299	A	Porte Ouvrant	Bois	Peinture	C	0,08	
4300					MD	0,09	
4301	A	Porte Ouvrant	Bois	Peinture	C	0,11	
4302					MD	0,11	
4293	B	Mur	Plâtre	Peinture	C	0,1	
4294					MD	0,25	
	C	Fenêtre Ouvrant	Aluminium	Peinture			Elément postérieur à 1949
	C	Fenêtre Ouvrant	Aluminium	Peinture			Elément postérieur à 1949
	C	Fenêtre Ouvrant	Aluminium	Peinture			Elément postérieur à 1949
	C	Fenêtre Ouvrant	Aluminium	Peinture			Elément postérieur à 1949
4305	C	Fenêtre Allège de fenêtre	Plâtre	Peinture	C	0,06	
4306					MD	0,08	
4307	C	Fenêtre Allège de fenêtre	Plâtre	Peinture	C	0,07	
4308					MD	0,07	
4309	C	Fenêtre Allège de fenêtre	Plâtre	Peinture	C	0,08	
4310					MD	0,08	
4311	C	Fenêtre Allège de fenêtre	Plâtre	Peinture	C	0,1	
4312					MD	0,08	
	C	Fenêtre Dormant	Aluminium	Peinture			Elément postérieur à 1949
	C	Fenêtre Dormant	Aluminium	Peinture			Elément postérieur à 1949
	C	Fenêtre Dormant	Aluminium	Peinture			Elément postérieur à 1949
	C	Fenêtre Dormant	Aluminium	Peinture			Elément postérieur à 1949
4295	C	Mur	Plâtre	Peinture	C	0,08	
4296					MD	0,26	
4297	D	Mur	Plâtre	Peinture	C	0,14	
4298					MD	0,09	
	D	Porte Dormant	Boit brut				Bois brut
4303	D	Porte Ouvrant	Bois	Peinture	C	0,08	
4304					MD	0,1	
4313	Plafond	Plafond	Béton	Peinture	C	0,21	
4314					MD	0,2	
	Plafond	Plafond	Faux-plafond				Non peint
4315	Sol	Sol		Dalles de sol	C	0,09	
4316					MD	0,04	
	Toutes zones	Plinthes	Boit brut				Bois brut
Nombre total d'unités de repérage			26				
Commentaire sur le local			Néant				

82 (21ème)

Plomb

N°	Zone	Unité de repérage	Substrat	Revêtement apparent	Localisation	Résultats (mg/cm²)	Observations
4317	A	Mur	Plâtre	Peinture	C	0,05	
4318					MD	0,07	
	A	Porte Dormant	Boit brut				Bois brut
4339	A	Porte Ouvrant	Bois	Peinture	C	0,07	
4340					MD	0,09	
4319	B	Mur	Plâtre	Peinture	C	0,23	
4320					MD	0,26	
4321	C	Mur	Plâtre	Peinture	C	0,08	
4322					MD	0,04	
	C	Porte Dormant	Boit brut				Bois brut
4329	C	Porte Ouvrant	Bois	Peinture	C	0,05	
4330					MD	0,05	
	D	Fenêtre Ouvrant	Aluminium	Peinture			Elément postérieur à 1949
	D	Fenêtre Ouvrant	Aluminium	Peinture			Elément postérieur à 1949
4331	D	Fenêtre Allège de fenêtre	Plâtre	Peinture	C	0,04	
4332					MD	0,05	
4333	D	Fenêtre Allège de fenêtre	Plâtre	Peinture	C	0,09	
4334					MD	0,04	
	D	Fenêtre Dormant	Aluminium	Peinture			Elément postérieur à 1949
	D	Fenêtre Dormant	Aluminium	Peinture			Elément postérieur à 1949
4323	D	Mur	Plâtre	Peinture	C	0,1	
4324					MD	0,23	
4325	E	Mur	Plâtre	Peinture	C	0,1	
4326					MD	0,05	
4327	F	Mur	Plâtre	Peinture	C	0,26	
4328					MD	0,08	
4335	Plafond	Plafond	Béton	Peinture	C	0,1	
4336					MD	0,1	
	Plafond	Plafond	Faux-plafond				Non peint
4337	Sol	Sol		Dalles de sol	C	0,02	
4338					MD	0,09	
	Toutes zones	Plinthes	Boit brut				Bois brut

Nombre total d'unités de repérage

20

Commentaire sur le local

Néant

101 (21ème)

N°	Zone	Unité de repérage	Substrat	Revêtement apparent	Localisation	Résultats (mg/cm²)	Observations
4341	A	Mur	Plâtre	Peinture	C	0,23	
4342					MD	0,07	
4349	A	Porte Dormant	Métal	Peinture	C	0,06	
4350					MD	0,05	
4351	A	Porte Ouvrant	Métal	Peinture	C	0,11	

Plomb

N°	Zone	Unité de repérage	Substrat	Revêtement apparent	Localisation	Résultats (mg/cm²)	Observations
4352					MD	0,07	
4343	B	Mur	Plâtre	Peinture	C	0,07	
4344					MD	0,05	
4345	C	Mur	Plâtre	Peinture	C	0,04	
4346					MD	0,07	
4353	C	Porte Dormant	Métal	Peinture	C	0,25	
4354					MD	0,06	
4355	C	Porte Ouvrant	Métal	Peinture	C	0,05	
4356					MD	0,05	
4347	D	Mur	Plâtre	Peinture	C	0,11	
4348					MD	0,03	
4357	Plafond	Plafond	Béton	Peinture	C	0,04	
4358					MD	0,2	
4359	Réseau vertical	Conduit de fluide	Métal	Peinture	C	0,1	
4360					MD	0,1	
4361	Sol	Sol		Dalles de sol	C	0,05	
4362					MD	0,06	
Nombre total d'unités de repérage			11				
Commentaire sur le local			Néant				

58 (21ème)							
N°	Zone	Unité de repérage	Substrat	Revêtement apparent	Localisation	Résultats (mg/cm²)	Observations
30054	A	Mur	Plâtre	Peinture	C	0,06	
30055					MD	0,05	
	A	Porte Dormant	Boit brut				Bois brut
30062	A	Porte Ouvrant	Bois	Peinture	C	0,19	
30063					MD	0,04	
30056	B	Mur	Plâtre	Peinture	C	0,08	
30057					MD	0,1	
	C	Fenêtre Ouvrant	Aluminium	Peinture			Elément postérieur à 1949
	C	Fenêtre Ouvrant	Aluminium	Peinture			Elément postérieur à 1949
	C	Fenêtre Ouvrant	Aluminium	Peinture			Elément postérieur à 1949
30064	C	Fenêtre Allège de fenêtre	Plâtre	Peinture	C	0,06	
30065					MD	0,07	
30066	C	Fenêtre Allège de fenêtre	Plâtre	Peinture	C	0,1	
30067					MD	0,25	
30068	C	Fenêtre Allège de fenêtre	Plâtre	Peinture	C	0,09	
30069					MD	0,04	
	C	Fenêtre Dormant	Aluminium	Peinture			Elément postérieur à 1949
	C	Fenêtre Dormant	Aluminium	Peinture			Elément postérieur à 1949
	C	Fenêtre Dormant	Aluminium	Peinture			Elément postérieur à 1949
30058	C	Mur	Plâtre	Peinture	C	0,07	
30059					MD	0,06	

Plomb

N°	Zone	Unité de repérage	Substrat	Revêtement apparent	Localisation	Résultats (mg/cm²)	Observations
30060	D	Mur	Plâtre	Peinture	C	0,06	
30061					MD	0,02	
30070	Plafond	Plafond	Béton	Peinture	C	0,06	
30071					MD	0,06	
	Plafond	Plafond	Faux-plafond				Non peint
30072	Sol	Sol		Dalles de sol	C	0,09	
30073					MD	0,15	
	Toutes zones	Plinthes	Boit brut				Bois brut

Nombre total d'unités de repérage	19
Commentaire sur le local	Néant

GB4 (21ème)

N°	Zone	Unité de repérage	Substrat	Revêtement apparent	Localisation	Résultats (mg/cm²)	Observations
31240	Plafond	Plafond	Béton + enduit	Peinture	C	0,1	
31241					MD	0,04	
31242	Toutes zones	Mur	béton + enduit	Peinture	C	0,05	
31243					MD	0,08	
31244	Toutes zones	Portes Dormant	Métal	Peinture	C	0,18	
31245					MD	0,02	
31246	Toutes zones	Portes Ouvrant	Métal	Peinture	C	0,08	
31247					MD	0,06	

Nombre total d'unités de repérage	4
Commentaire sur le local	Néant

GB5 (21ème)

N°	Zone	Unité de repérage	Substrat	Revêtement apparent	Localisation	Résultats (mg/cm²)	Observations
31248	Plafond	Plafond	Béton + enduit	Peinture	C	0,1	
31249					MD	0,04	
31250	Toutes zones	Mur	béton + enduit	Peinture	C	0,05	
31251					MD	0,07	
31252	Toutes zones	Portes Dormant	Métal	Peinture	C	0,15	
31253					MD	0,13	
31254	Toutes zones	Portes Ouvrant	Métal	Peinture	C	0,05	
31255					MD	0,07	

Nombre total d'unités de repérage	4
Commentaire sur le local	Néant

GB17 (21ème)

Plomb

N°	Zone	Unité de repérage	Substrat	Revêtement apparent	Localisation	Résultats (mg/cm²)	Observations
31256	Plafond	Plafond	Béton + enduit	Peinture	C	0,09	
31257					MD	0,11	
31258	Toutes zones	Mur	béton + enduit	Peinture	C	0,06	
31259					MD	0,07	
31260	Toutes zones	Portes Dormant	Métal	Peinture	C	0,09	
31261					MD	0,11	
31262	Toutes zones	Portes Ouvrant	Métal	Peinture	C	0,07	
31263					MD	0,09	
Nombre total d'unités de repérage			4				
Commentaire sur le local			Néant				

GB2 (21ème)							
N°	Zone	Unité de repérage	Substrat	Revêtement apparent	Localisation	Résultats (mg/cm²)	Observations
31352	Plafond	Plafond	Béton + enduit	Peinture	C	0,05	
31353					MD	0,17	
31354	Toutes zones	Mur	béton + enduit	Peinture	C	0,2	
31355					MD	0,08	
31356	Toutes zones	Portes Dormant	Métal	Peinture	C	0,07	
31357					MD	0,01	
31358	Toutes zones	Portes Ouvrant	Métal	Peinture	C	0,05	
31359					MD	0,19	
Nombre total d'unités de repérage		4					
Commentaire sur le local		Néant					

GB1 LOCAL TECHNIQUE (22ème)							
N°	Zone	Unité de repérage	Substrat	Revêtement apparent	Localisation	Résultats (mg/cm²)	Observations
21519	Plafond	Plafond	Béton + enduit	Peinture	C	0,08	
21520					MD	0,04	
21521	Toutes zones	Mur	béton + enduit	Peinture	C	0,07	
21522					MD	0,1	
21523	Toutes zones	Portes Dormant	Métal	Peinture	C	0,09	
21524					MD	0,13	
21525	Toutes zones	Portes Ouvrant	Métal	Peinture	C	0,1	
21526					MD	0,05	
Nombre total d'unités de repérage		4					
Commentaire sur le local		Néant					

GB2 LOCALTECHNIQUE (22ème)							
----------------------------	--	--	--	--	--	--	--

N°	Zone	Unité de repérage	Substrat	Revêtement apparent	Localisation	Résultats (mg/cm²)	Observations
21527	Plafond	Plafond	Béton + enduit	Peinture	C	0,1	
21528					MD	0,09	
21529	Toutes zones	Mur	béton + enduit	Peinture	C	0,04	
21530					MD	0,09	
21531	Toutes zones	Portes Dormant	Métal	Peinture	C	0,07	
21532					MD	0,26	
21533	Toutes zones	Portes Ouvrant	Métal	Peinture	C	0,04	
21534					MD	0,04	
Nombre total d'unités de repérage			4				
Commentaire sur le local			Néant				

GB3 LOCALTECHNIQUE (22ème)							
N°	Zone	Unité de repérage	Substrat	Revêtement apparent	Localisation	Résultats (mg/cm²)	Observations
21535	Plafond	Plafond	Béton + enduit	Peinture	C	0,12	
21536					MD	0,07	
21537	Toutes zones	Mur	béton + enduit	Peinture	C	0,05	
21538					MD	0,06	
21539	Toutes zones	Portes Dormant	Métal	Peinture	C	0,08	
21540					MD	0,01	
21541	Toutes zones	Portes Ouvrant	Métal	Peinture	C	0,04	
21542					MD	0,05	
Nombre total d'unités de repérage		4					
Commentaire sur le local		Néant					

GB16 LOCAL TECHNIQUE (22ème)							
N°	Zone	Unité de repérage	Substrat	Revêtement apparent	Localisation	Résultats (mg/cm²)	Observations
21543	Plafond	Plafond	Béton + enduit	Peinture	C	0,06	
21544					MD	0,1	
21545	Toutes zones	Mur	béton + enduit	Peinture	C	0,15	
21546					MD	0,11	
21547	Toutes zones	Portes Dormant	Métal	Peinture	C	0,06	
21548					MD	0,04	
21549	Toutes zones	Portes Ouvrant	Métal	Peinture	C	0,1	
21550					MD	0,21	
Nombre total d'unités de repérage		4					
Commentaire sur le local		Néant					

157 LOCAL TECHNIQUE (22ème)							
-----------------------------	--	--	--	--	--	--	--

N°	Zone	Unité de repérage	Substrat	Revêtement apparent	Localisation	Résultats (mg/cm²)	Observations
21551	A	Mur	Plâtre	Peinture	C	0,04	
21552					MD	0,06	
21559	A	Porte Dormant	Métal	Peinture	C	0,23	
21560					MD	0,05	
21561	A	Porte Ouvrant	Métal	Peinture	C	0,06	
21562					MD	0,07	
21553	B	Mur	Plâtre	Peinture	C	0,04	
21554					MD	0,06	
21555	C	Mur	Plâtre	Peinture	C	0,07	
21556					MD	0,06	
21563	C	Porte Dormant	Métal	Peinture	C	0,2	
21564					MD	0,15	
21565	C	Porte Ouvrant	Métal	Peinture	C	0,07	
21566					MD	0,09	
21557	D	Mur	Plâtre	Peinture	C	0,07	
21558					MD	0,11	
21567	D	Porte Dormant	Métal	Peinture	C	0,04	
21568					MD	0,08	
21569	D	Porte Ouvrant	Métal	Peinture	C	0,08	
21570					MD	0,05	
21571	Plafond	Plafond	Béton	Peinture	C	0,11	
21572					MD	0,11	
21573	Réseau vertical	Conduit de fluide	Métal	Peinture	C	0,25	
21574					MD	0,06	
21575	Sol	Sol		Dalles de sol	C	0,05	
21576					MD	0,1	

Nombre total d'unités de repérage	13
Commentaire sur le local	Néant

SANITAIRES FEMMES 1 (22ème)							
N°	Zone	Unité de repérage	Substrat	Revêtement apparent	Localisation	Résultats (mg/cm²)	Observations
	A	Mur	Faïence				Non peint
	A	Porte Dormant	PVC				PVC
21577	A	Porte Ouvrant	Bois	Peinture	C	0,08	
21578					MD	0,04	
	B	Mur	Faïence				Non peint
	C	Mur	Faïence				Non peint
	D	Mur	Faïence				Non peint
	E	Mur	Faïence				Non peint
	F	Mur	Faïence				Non peint
	G	Mur	Faïence				Non peint
21579	Plafond	Plafond	Béton	Peinture	C	0,14	
21580					MD	0,04	

Plomb

N°	Zone	Unité de repérage	Substrat	Revêtement apparent	Localisation	Résultats (mg/cm²)	Observations
	Plafond	Plafond	Faux-plafond				Non peint
21581	Réseau horizontal	Conduit de fluide	Métal	Peinture	C	0,06	
21582					MD	0,21	
Nombre total d'unités de repérage		12					
Commentaire sur le local		Néant					

SANITAIRES HOMMES 1 (22ème)							
N°	Zone	Unité de repérage	Substrat	Revêtement apparent	Localisation	Résultats (mg/cm²)	Observations
	A	Mur	Faïence				Non peint
	A	Porte Dormant	PVC				PVC
21583	A	Porte Ouvrant	Bois	Peinture	C	0,05	
21584					MD	0,11	
	B	Mur	Faïence				Non peint
	C	Mur	Faïence				Non peint
	D	Mur	Faïence				Non peint
	E	Mur	Faïence				Non peint
	F	Mur	Faïence				Non peint
	G	Mur	Faïence				Non peint
21585	Plafond	Plafond	Béton	Peinture	C	0,22	
21586					MD	0,09	
	Plafond	Plafond	Faux-plafond				Non peint
21587	Réseau horizontal	Conduit de fluide	Métal	Peinture	C	0,08	
21588					MD	0,1	
Nombre total d'unités de repérage		12					
Commentaire sur le local		Néant					

SAS ESCALIER 1 (22ème)							
N°	Zone	Unité de repérage	Substrat	Revêtement apparent	Localisation	Résultats (mg/cm²)	Observations
21589	A	Mur	Plâtre	Peinture	C	0,11	
21590					MD	0,07	
21597	A	Porte Dormant	Métal	Peinture	C	0,27	
21598					MD	0,25	
21599	A	Porte Ouvrant	Métal	Peinture	C	0,04	
21600					MD	0,06	
21591	B	Mur	Plâtre	Peinture	C	0,05	
21592					MD	0,2	
21593	C	Mur	Plâtre	Peinture	C	0,08	
21594					MD	0,08	
21601	C	Porte Dormant	Métal	Peinture	C	0,05	

Plomb

N°	Zone	Unité de repérage	Substrat	Revêtement apparent	Localisation	Résultats (mg/cm²)	Observations
21602					MD	0,09	
21603	C	Porte Ouvrant	Métal	Peinture	C	0,11	
21604					MD	0,24	
21595	D	Mur	Plâtre	Peinture	C	0,09	
21596					MD	0,18	
21605	Plafond	Plafond	Béton	Peinture	C	0,07	
21606					MD	0,04	
21607	Sol	Sol		Dalles de sol	C	0,09	
21608					MD	0,08	
Nombre total d'unités de repérage			10				
Commentaire sur le local			Néant				

ESCALIER 1 (22ème)							
N°	Zone	Unité de repérage	Substrat	Revêtement apparent	Localisation	Résultats (mg/cm²)	Observations
21609	A	Mur	Plâtre	Peinture	C	0,11	
21610					MD	0,08	
21617	A	Porte Dormant	Métal	Peinture	C	0,22	
21618					MD	0,22	
21619	A	Porte Ouvrant	Métal	Peinture	C	0,1	
21620					MD	0,09	
21611	B	Mur	Plâtre	Peinture	C	0,1	
21612					MD	0,09	
21613	C	Mur	Plâtre	Peinture	C	0,09	
21614					MD	0,1	
21615	D	Mur	Plâtre	Peinture	C	0,11	
21616					MD	0,27	
21627	Escalier	Contre-marches	Dalles de sol		C	0,1	
21628					MD	0,17	
21621	Escalier	Garde corps	Métal	Peinture	C	0,06	
21622					MD	0,05	
21623	Escalier	Main-courante	Métal	Peinture	C	0,08	
21624					MD	0,2	
21625	Escalier	Marches		Dalle de sol	C	0,11	
21626					MD	0,09	
	Escalier	Nez de marches	Revêtement plastique collé				Non peint
21629	Plafond	Plafond	Plâtre	Peinture	C	0,08	
21630					MD	0,25	
Nombre total d'unités de repérage			12				
Commentaire sur le local			Néant				

120 SALLE DE REUNION (22ème)

N°	Zone	Unité de repérage	Substrat	Revêtement apparent	Localisation	Résultats (mg/cm²)	Observations
21631	A	Mur	Plâtre	Peinture	C	0,08	
21632					MD	0,05	
21639	A	Porte Dormant	Métal	Peinture	C	0,1	
21640					MD	0,1	
21641	A	Porte Ouvrant	Métal	Peinture	C	0,03	
21642					MD	0,11	
21633	B	Mur	Plâtre	Peinture	C	0,11	
21634					MD	0,08	
21635	C	Mur	Plâtre	Peinture	C	0,1	
21636					MD	0,07	
21643	C	Porte Dormant	Métal	Peinture	C	0,09	
21644					MD	0,04	
21645	C	Porte Ouvrant	Métal	Peinture	C	0,08	
21646					MD	0,08	
21637	D	Mur	Plâtre	Peinture	C	0,21	
21638					MD	0,21	
21647	Plafond	Plafond	Béton	Peinture	C	0,05	
21648					MD	0,17	
	Plafond	Plafond	Faux-plafond				Non peint
21649	Sol	Sol		Dalles de sol	C	0,1	
21650					MD	0,07	
	Toutes zones	Plinthes	Boit brut				Bois brut
Nombre total d'unités de repérage		12					
Commentaire sur le local		Néant					

ASCENSEUR 1 (22ème)							
N°	Zone	Unité de repérage	Substrat	Revêtement apparent	Localisation	Résultats (mg/cm²)	Observations
21651	A	Mur	Métal	Peinture	C	0,11	
21652					MD	0,06	
21663	A	Porte Dormant	Métal	Peinture	C	0,03	
21664					MD	0,1	
21665	A	Porte Ouvrant	Métal	Peinture	C	0,11	
21666					MD	0,05	
21659	A	Porte coupe-feu Dormant	Métal	Peinture	C	0,26	
21660					MD	0,04	
21661	A	Porte coupe-feu Ouvrant	Métal	Peinture	C	0,05	
21662					MD	0,08	
21653	B	Mur	Métal	Peinture	C	0,04	
21654					MD	0,06	
21655	C	Mur	Métal	Peinture	C	0,05	
21656					MD	0,11	
21657	D	Mur	Métal	Peinture	C	0,08	
21658					MD	0,09	

Plomb

N°	Zone	Unité de repérage	Substrat	Revêtement apparent	Localisation	Résultats (mg/cm²)	Observations
21667	Plafond	Plafond	Métal	Peinture	C	0,09	
21668					MD	0,18	
	Sol	Sol	Métal				Non peint
Nombre total d'unités de repérage		10					
Commentaire sur le local		Néant					

ASCENSEUR 2 (22ème)							
N°	Zone	Unité de repérage	Substrat	Revêtement apparent	Localisation	Résultats (mg/cm²)	Observations
21669	A	Mur	Métal	Peinture	C	0,11	
21670					MD	0,04	
21681	A	Porte Dormant	Métal	Peinture	C	0,05	
21682					MD	0,08	
21683	A	Porte Ouvrant	Métal	Peinture	C	0,08	
21684					MD	0,18	
21677	A	Porte coupe-feu Dormant	Métal	Peinture	C	0,07	
21678					MD	0,05	
21679	A	Porte coupe-feu Ouvrant	Métal	Peinture	C	0,06	
21680					MD	0,04	
21671	B	Mur	Métal	Peinture	C	0,06	
21672					MD	0,02	
21673	C	Mur	Métal	Peinture	C	0,04	
21674					MD	0,05	
21675	D	Mur	Métal	Peinture	C	0,09	
21676					MD	0,06	
21685	Plafond	Plafond	Métal	Peinture	C	0,04	
21686					MD	0,07	
	Sol	Sol	Métal				Non peint
Nombre total d'unités de repérage		10					
Commentaire sur le local		Néant					

ASCENSEUR 3 (22ème)							
N°	Zone	Unité de repérage	Substrat	Revêtement apparent	Localisation	Résultats (mg/cm²)	Observations
21687	A	Mur	Métal	Peinture	C	0,11	
21688					MD	0,06	
21699	A	Porte Dormant	Métal	Peinture	C	0,04	
21700					MD	0,27	
21701	A	Porte Ouvrant	Métal	Peinture	C	0,1	
21702					MD	0,2	
21695	A	Porte coupe-feu Dormant	Métal	Peinture	C	0,06	
21696					MD	0,05	

Plomb

N°	Zone	Unité de repérage	Substrat	Revêtement apparent	Localisation	Résultats (mg/cm²)	Observations
21697	A	Porte coupe-feu Ouvrant	Métal	Peinture	C	0,11	
21698					MD	0,1	
21689	B	Mur	Métal	Peinture	C	0,25	
21690					MD	0,11	
21691	C	Mur	Métal	Peinture	C	0,07	
21692					MD	0,05	
21693	D	Mur	Métal	Peinture	C	0,11	
21694					MD	0,07	
21703	Plafond	Plafond	Métal	Peinture	C	0,19	
21704					MD	0,09	
	Sol	Sol	Métal				Non peint
Nombre total d'unités de repérage		10					
Commentaire sur le local		Néant					

ASCENSEUR 4 (22ème)							
N°	Zone	Unité de repérage	Substrat	Revêtement apparent	Localisation	Résultats (mg/cm²)	Observations
21705	A	Mur	Métal	Peinture	C	0,06	
21706					MD	0,11	
21717	A	Porte Dormant	Métal	Peinture	C	0,07	
21718					MD	0,09	
21719	A	Porte Ouvrant	Métal	Peinture	C	0,07	
21720					MD	0,05	
21713	A	Porte coupe-feu Dormant	Métal	Peinture	C	0,04	
21714					MD	0,1	
21715	A	Porte coupe-feu Ouvrant	Métal	Peinture	C	0,1	
21716					MD	0,08	
21707	B	Mur	Métal	Peinture	C	0,09	
21708					MD	0,04	
21709	C	Mur	Métal	Peinture	C	0,08	
21710					MD	0,05	
21711	D	Mur	Métal	Peinture	C	0,05	
21712					MD	0,07	
21721	Plafond	Plafond	Métal	Peinture	C	0,04	
21722					MD	0,04	
	Sol	Sol	Métal				Non peint
Nombre total d'unités de repérage		10					
Commentaire sur le local		Néant					

MONTE-CHARGE (22ème)							
----------------------	--	--	--	--	--	--	--

Plomb

N°	Zone	Unité de repérage	Substrat	Revêtement apparent	Localisation	Résultats (mg/cm²)	Observations
21723	A	Mur	Métal	Peinture	C	0,1	
21724					MD	0,04	
21735	A	Porte Dormant	Métal	Peinture	C	0,05	
21736					MD	0,23	
21737	A	Porte Ouvrant	Métal	Peinture	C	0,07	
21738					MD	0,04	
21731	A	Porte coupe-feu Dormant	Métal	Peinture	C	0,08	
21732					MD	0,08	
21733	A	Porte coupe-feu Ouvrant	Métal	Peinture	C	0,11	
21734					MD	0,24	
21725	B	Mur	Métal	Peinture	C	0,09	
21726					MD	0,08	
21727	C	Mur	Métal	Peinture	C	0,06	
21728					MD	0,08	
21729	D	Mur	Métal	Peinture	C	0,07	
21730					MD	0,05	
21739	Plafond	Plafond	Métal	Peinture	C	0,08	
21740					MD	0,04	
	Sol	Sol	Métal				Non peint
Nombre total d'unités de repérage			10				
Commentaire sur le local			Néant				

SAS ESCALIER 2 (22ème)							
N°	Zone	Unité de repérage	Substrat	Revêtement apparent	Localisation	Résultats (mg/cm²)	Observations
21741	A	Mur	Plâtre	Peinture	C	0,1	
21742					MD	0,09	
21749	A	Porte Dormant	Métal	Peinture	C	0,09	
21750					MD	0,09	
21751	A	Porte Ouvrant	Métal	Peinture	C	0,09	
21752					MD	0,15	
21743	B	Mur	Plâtre	Peinture	C	0,09	
21744					MD	0,1	
21745	C	Mur	Plâtre	Peinture	C	0,07	
21746					MD	0,1	
21753	C	Porte Dormant	Métal	Peinture	C	0,04	
21754					MD	0,11	
21755	C	Porte Ouvrant	Métal	Peinture	C	0,1	
21756					MD	0,07	
21747	D	Mur	Plâtre	Peinture	C	0,08	
21748					MD	0,03	
21757	Plafond	Plafond	Béton	Peinture	C	0,28	
21758					MD	0,16	
21759	Sol	Sol		Dalles de sol	C	0,11	

Plomb

N°	Zone	Unité de repérage	Substrat	Revêtement apparent	Localisation	Résultats (mg/cm²)	Observations
21760					MD	0,09	
Nombre total d'unités de repérage		10					
Commentaire sur le local		Néant					

ESCALIER 2 (22ème)							
N°	Zone	Unité de repérage	Substrat	Revêtement apparent	Localisation	Résultats (mg/cm²)	Observations
21761	A	Mur	Plâtre	Peinture	C	0,1	
21762					MD	0,11	
21769	A	Porte Dormant	Métal	Peinture	C	0,06	
21770					MD	0,07	
21771	A	Porte Ouvrant	Métal	Peinture	C	0,13	
21772					MD	0,26	
21763	B	Mur	Plâtre	Peinture	C	0,08	
21764					MD	0,04	
21765	C	Mur	Plâtre	Peinture	C	0,04	
21766					MD	0,08	
21767	D	Mur	Plâtre	Peinture	C	0,06	
21768					MD	0,11	
21779	Escalier	Contre-marches	Dalles de sol		C	0,06	
21780					MD	0,09	
21773	Escalier	Garde corps	Métal	Peinture	C	0,19	
21774					MD	0,28	
21775	Escalier	Main-courante	Métal	Peinture	C	0,06	
21776					MD	0,06	
21777	Escalier	Marches		Dalle de sol	C	0,06	
21778					MD	0,06	
	Escalier	Nez de marches	Revêtement plastique collé				Non peint
21781	Plafond	Plafond	Plâtre	Peinture	C	0,07	
21782					MD	0,04	
Nombre total d'unités de repérage			12				
Commentaire sur le local			Néant				

SANITAIRES FEMMES 2 (22ème)							
N°	Zone	Unité de repérage	Substrat	Revêtement apparent	Localisation	Résultats (mg/cm²)	Observations
	A	Mur	Faïence				Non peint
	A	Porte Dormant	PVC				PVC
21783	A	Porte Ouvrant	Bois	Peinture	C	0,1	
21784					MD	0,09	
	B	Mur	Faïence				Non peint

N°	Zone	Unité de repérage	Substrat	Revêtement apparent	Localisation	Résultats (mg/cm²)	Observations
	C	Mur	Faïence				Non peint
	D	Mur	Faïence				Non peint
	E	Mur	Faïence				Non peint
	F	Mur	Faïence				Non peint
	G	Mur	Faïence				Non peint
21785	Plafond	Plafond	Béton	Peinture	C	0,07	
21786					MD	0,1	
	Plafond	Plafond	Faux-plafond				Non peint
21787	Réseau horizontal	Conduit de fluide	Métal	Peinture	C	0,04	
21788					MD	0,13	
Nombre total d'unités de repérage		12					
Commentaire sur le local		Néant					

SANITAIRES HOMMES 2 (22ème)							
N°	Zone	Unité de repérage	Substrat	Revêtement apparent	Localisation	Résultats (mg/cm²)	Observations
	A	Mur	Faïence				Non peint
	A	Porte Dormant	PVC				PVC
21789	A	Porte Ouvrant	Bois	Peinture	C	0,04	
21790					MD	0,1	
	B	Mur	Faïence				Non peint
	C	Mur	Faïence				Non peint
	D	Mur	Faïence				Non peint
	E	Mur	Faïence				Non peint
	F	Mur	Faïence				Non peint
	G	Mur	Faïence				Non peint
21791	Plafond	Plafond	Béton	Peinture	C	0,11	
21792					MD	0,05	
	Plafond	Plafond	Faux-plafond				Non peint
21793	Réseau horizontal	Conduit de fluide	Métal	Peinture	C	0,04	
21794					MD	0,09	
Nombre total d'unités de repérage		12					
Commentaire sur le local		Néant					

COULOIR (22ème)							
N°	Zone	Unité de repérage	Substrat	Revêtement apparent	Localisation	Résultats (mg/cm²)	Observations
21795	Murs ASC1/ ASC2	Coffrage horizontal	Métal	Peinture	C	0,05	
21796					MD	0,09	
21815	Murs ASC1/ ASC2	Porte Dormant	Métal	Peinture	C	0,25	
21816					MD	0,1	

Plomb

N°	Zone	Unité de repérage	Substrat	Revêtement apparent	Localisation	Résultats (mg/cm²)	Observations
21817	Murs ASC1/ ASC2	Porte Ouvrant	Métal	Peinture	C	0,21	
21818					MD	0,1	
21807	Murs ASC1/ ASC2	Porte coupe-feu Dormant	Métal	Peinture	C	0,11	
21808					MD	0,09	
21809	Murs ASC1/ ASC2	Porte coupe-feu Ouvrant	Métal	Peinture	C	0,06	
21810					MD	0,05	
21797	Murs ASC3 / ASC4 / monte charge / 130 Local Technique	Coffrage horizontal	Métal	Peinture	C	0,13	
21798					MD	0,06	
21819	Murs ASC3 / ASC4 / monte charge / 130 Local Technique	Porte Dormant	Métal	Peinture	C	0,08	
21820					MD	0,05	
21821	Murs ASC3 / ASC4 / monte charge / 130 Local Technique	Porte Ouvrant	Métal	Peinture	C	0,05	
21822					MD	0,05	
21811	Murs ASC3 / ASC4 / monte charge / 130 Local Technique	Porte coupe-feu Dormant	Métal	Peinture	C	0,06	
21812					MD	0,23	
21813	Murs ASC3 / ASC4 / monte charge / 130 Local Technique	Porte coupe-feu Ouvrant	Métal	Peinture	C	0,08	
21814					MD	0,17	
	Murs bureaux	Porte Dormant	Boit brut				Bois brut
21823	Murs bureaux	Porte Ouvrant	Bois	Peinture	C	0,09	
21824					MD	0,07	
21799	Murs ESC1 / photocopieurs & stock	Coffrage horizontal	Métal	Peinture	C	0,07	
21800					MD	0,09	
21825	Murs ESC1 / photocopieurs & stock	Porte Dormant	Métal	Peinture	C	0,08	
21826					MD	0,08	
21827	Murs ESC1 / photocopieurs & stock	Porte Ouvrant	Métal	Peinture	C	0,1	
21828					MD	0,05	
21801	Murs ESC2 / SAS2	Coffrage horizontal	Métal	Peinture	C	0,05	
21802					MD	0,11	
21829	Murs ESC2 / SAS2	Porte Dormant	Métal	Peinture	C	0,09	
21830					MD	0,08	
21831	Murs ESC2 / SAS2	Porte Ouvrant	Métal	Peinture	C	0,05	
21832					MD	0,05	
21803	Murs Sanitaires	Coffrage horizontal	Métal	Peinture	C	0,06	
21804					MD	0,12	
	Murs Sanitaires	Porte Dormant	PVC				PVC
21833	Murs Sanitaires	Porte Ouvrant	Bois	Peinture	C	0,06	
21834					MD	0,07	
21805	Murs sanitaires / GB6 / GB7 / 107 / GB4 / GB5	Coffrage horizontal	Métal	Peinture	C	0,08	
21806					MD	0,06	
	Murs sanitaires / GB6 / GB7 / 107 / GB4 / GB5	Porte Dormant	PVC				PVC
21835	Murs sanitaires / GB6 / GB7 / 107 / GB4 / GB5	Porte Ouvrant	Bois	Peinture	C	0,05	
21836					MD	0,07	
21837	Plafond	Faux plafond	Métal	Peinture	C	0,06	
21838					MD	0,09	

Plomb

N°	Zone	Unité de repérage	Substrat	Revêtement apparent	Localisation	Résultats (mg/cm²)	Observations
21839	Plafond	Plafond	Béton	Peinture	C	0,11	
21840					MD	0,08	
21847	Toutes zones	Murs ASC1/ ASC2	Métal	Peinture	C	0,08	
21848					MD	0,19	
21849	Toutes zones	Murs ASC3 / ASC4 / monte charge / 130 Local Technique	Métal	Peinture	C	0,07	
21850					MD	0,07	
21841	Toutes zones	Murs bureaux	Plâtre	Peinture	C	0,11	
21842					MD	0,25	
21845	Toutes zones	Murs ESC1 / photocopieurs & stock	Béton + enduit	Peinture	C	0,09	
21846					MD	0,08	
21851	Toutes zones	Murs ESC2 / SAS2	Béton + enduit	Peinture	C	0,07	
21852					MD	0,2	
21853	Toutes zones	Murs Sanitaires	Béton + enduit	Peinture	C	0,09	
21854					MD	0,24	
21843	Toutes zones	Murs sanitaires / GB6 / GB7 / 107 / GB4 / GB5	Plâtre	Peinture	C	0,07	
21844					MD	0,1	
	Toutes zones	Plinthes	Boit brut				Bois brut
Nombre total d'unités de repérage		34					
Commentaire sur le local		Néant					

EXTERIEURS (22ème)							
N°	Zone	Unité de repérage	Substrat	Revêtement apparent	Localisation	Résultats (mg/cm²)	Observations
	Façade	Fenêtres Ouvrant	Aluminium	Peinture			Elément postérieur à 1949
	Façade	Fenêtres Allège de fenêtre	Béton				Non peint
	Façade	Fenêtres Dormant	Aluminium	Peinture			Elément postérieur à 1949
	Façade	Murs	Béton + enduit				Non peint
	Façade	Poteaux	Béton + enduit				Non peint
Nombre total d'unités de repérage		5					
Commentaire sur le local		Néant					

4 (22ème)							
N°	Zone	Unité de repérage	Substrat	Revêtement apparent	Localisation	Résultats (mg/cm²)	Observations
21855	A	Mur	Plâtre	Peinture	C	0,05	
21856					MD	0,11	
	A	Porte Dormant	Boit brut				Bois brut
21857	B	Mur	Plâtre	Peinture	C	0,18	
21858					MD	0,1	
	B	Porte Dormant	Boit brut				Bois brut
21863	B	Porte Ouvrant	Bois	Peinture	C	0,24	

Plomb

N°	Zone	Unité de repérage	Substrat	Revêtement apparent	Localisation	Résultats (mg/cm²)	Observations
21864					MD	0,09	
	C	Fenêtre Ouvrant	Aluminium	Peinture			Elément postérieur à 1949
	C	Fenêtre Ouvrant	Aluminium	Peinture			Elément postérieur à 1949
21867	C	Fenêtre Allège de fenêtre	Plâtre	Peinture	C	0,1	
21868					MD	0,19	
21869	C	Fenêtre Allège de fenêtre	Plâtre	Peinture	C	0,07	
21870					MD	0,04	
	C	Fenêtre Dormant	Aluminium	Peinture			Elément postérieur à 1949
	C	Fenêtre Dormant	Aluminium	Peinture			Elément postérieur à 1949
21859	C	Mur	Plâtre	Peinture	C	0,05	
21860					MD	0,11	
21861	D	Mur	Plâtre	Peinture	C	0,07	
21862					MD	0,07	
	D	Porte Dormant	Boit brut				Bois brut
21865	D	Porte Ouvrant	Bois	Peinture	C	0,04	
21866					MD	0,03	
21871	Plafond	Plafond	Béton	Peinture	C	0,09	
21872					MD	0,06	
	Plafond	Plafond	Faux-plafond				Non peint
21873	Sol	Sol		Dalles de sol	C	0,08	
21874					MD	0,07	
	Toutes zones	Plinthes	Boit brut				Bois brut
Nombre total d'unités de repérage		19					
Commentaire sur le local		Néant					

5 (22ème)							
N°	Zone	Unité de repérage	Substrat	Revêtement apparent	Localisation	Résultats (mg/cm²)	Observations
21875	A	Mur	Plâtre	Peinture	C	0,05	
21876					MD	0,05	
	A	Porte Dormant	Boit brut				Bois brut
21899	A	Porte Ouvrant	Bois	Peinture	C	0,24	
21900					MD	0,06	
21877	B	Mur	Plâtre	Peinture	C	0,09	
21878					MD	0,07	
21879	C	Mur	Plâtre	Peinture	C	0,05	
21880					MD	0,19	
	D	Fenêtre Ouvrant	Aluminium	Peinture			Elément postérieur à 1949
	D	Fenêtre Ouvrant	Aluminium	Peinture			Elément postérieur à 1949
	D	Fenêtre Ouvrant	Aluminium	Peinture			Elément postérieur à 1949
21889	D	Fenêtre Allège de fenêtre	Plâtre	Peinture	C	0,09	
21890					MD	0,21	
21891	D	Fenêtre Allège de fenêtre	Plâtre	Peinture	C	0,09	

Plomb

N°	Zone	Unité de repérage	Substrat	Revêtement apparent	Localisation	Résultats (mg/cm²)	Observations
21892					MD	0,11	
21893	D	Fenêtre Allège de fenêtre	Plâtre	Peinture	C	0,06	
21894					MD	0,08	
	D	Fenêtre Dormant	Aluminium	Peinture			Elément postérieur à 1949
	D	Fenêtre Dormant	Aluminium	Peinture			Elément postérieur à 1949
	D	Fenêtre Dormant	Aluminium	Peinture			Elément postérieur à 1949
21881	D	Mur	Plâtre	Peinture	C	0,09	
21882					MD	0,1	
21883	E	Mur	Plâtre	Peinture	C	0,09	
21884					MD	0,11	
	E	Porte Dormant	Boit brut				Bois brut
21887	E	Porte Ouvrant	Bois	Peinture	C	0,09	
21888					MD	0,04	
21885	F	Mur	Plâtre	Peinture	C	0,11	
21886					MD	0,08	
	F	Porte Dormant	Boit brut				Bois brut
21895	Plafond	Plafond	Béton	Peinture	C	0,18	
21896					MD	0,2	
	Plafond	Plafond	Faux-plafond				Non peint
21897	Sol	Sol		Dalles de sol	C	0,27	
21898					MD	0,23	
	Toutes zones	Plinthes	Boit brut				Bois brut
Nombre total d'unités de repérage		24					
Commentaire sur le local		Néant					

6 (22ème)							
N°	Zone	Unité de repérage	Substrat	Revêtement apparent	Localisation	Résultats (mg/cm²)	Observations
21901	A	Mur	Plâtre	Peinture	C	0,06	
21902					MD	0,07	
	A	Porte Dormant	Boit brut				Bois brut
21909	A	Porte Ouvrant	Bois	Peinture	C	0,1	
21910					MD	0,09	
21903	B	Mur	Plâtre	Peinture	C	0,05	
21904					MD	0,15	
	B	Porte Dormant	Boit brut				Bois brut
21911	B	Porte Ouvrant	Bois	Peinture	C	0,11	
21912					MD	0,08	
	C	Fenêtre Ouvrant	Aluminium	Peinture			Elément postérieur à 1949
	C	Fenêtre Ouvrant	Aluminium	Peinture			Elément postérieur à 1949
	C	Fenêtre Ouvrant	Aluminium	Peinture			Elément postérieur à 1949
21913	C	Fenêtre Allège de fenêtre	Plâtre	Peinture	C	0,1	
21914					MD	0,09	

Plomb

N°	Zone	Unité de repérage	Substrat	Revêtement apparent	Localisation	Résultats (mg/cm²)	Observations
21915	C	Fenêtre Allège de fenêtre	Plâtre	Peinture	C	0,06	
21916					MD	0,09	
21917	C	Fenêtre Allège de fenêtre	Plâtre	Peinture	C	0,05	
21918					MD	0,05	
	C	Fenêtre Dormant	Aluminium	Peinture			Elément postérieur à 1949
	C	Fenêtre Dormant	Aluminium	Peinture			Elément postérieur à 1949
	C	Fenêtre Dormant	Aluminium	Peinture			Elément postérieur à 1949
21905	C	Mur	Plâtre	Peinture	C	0,05	
21906					MD	0,05	
21907	D	Mur	Plâtre	Peinture	C	0,02	
21908					MD	0,1	
21919	Plafond	Plafond	Béton	Peinture	C	0,06	
21920					MD	0,11	
	Plafond	Plafond	Faux-plafond				Non peint
21921	Sol	Sol		Dalles de sol	C	0,19	
21922					MD	0,15	
	Toutes zones	Plinthes	Boit brut				Bois brut
Nombre total d'unités de repérage		21					
Commentaire sur le local		Néant					

10 (22ème)							
N°	Zone	Unité de repérage	Substrat	Revêtement apparent	Localisation	Résultats (mg/cm²)	Observations
21923	A	Mur	Plâtre	Peinture	C	0,05	
21924					MD	0,15	
	A	Porte Dormant	Boit brut				Bois brut
21931	A	Porte Ouvrant	Bois	Peinture	C	0,11	
21932					MD	0,1	
21925	B	Mur	Plâtre	Peinture	C	0,1	
21926					MD	0,24	
	C	Fenêtre Ouvrant	Aluminium	Peinture			Elément postérieur à 1949
	C	Fenêtre Ouvrant	Aluminium	Peinture			Elément postérieur à 1949
21933	C	Fenêtre Allège de fenêtre	Plâtre	Peinture	C	0,11	
21934					MD	0,06	
21935	C	Fenêtre Allège de fenêtre	Plâtre	Peinture	C	0,26	
21936					MD	0,08	
	C	Fenêtre Dormant	Aluminium	Peinture			Elément postérieur à 1949
	C	Fenêtre Dormant	Aluminium	Peinture			Elément postérieur à 1949
21927	C	Mur	Plâtre	Peinture	C	0,19	
21928					MD	0,27	
21929	D	Mur	Plâtre	Peinture	C	0,18	
21930					MD	0,06	
21937	Plafond	Plafond	Béton	Peinture	C	0,09	

Plomb

N°	Zone	Unité de repérage	Substrat	Revêtement apparent	Localisation	Résultats (mg/cm²)	Observations
21938					MD	0,1	
	Plafond	Plafond	Faux-plafond				Non peint
21939	Sol	Sol		Dalles de sol	C	0,07	
21940					MD	0,09	
	Toutes zones	Plinthes	Boit brut				Bois brut
Nombre total d'unités de repérage			16				
Commentaire sur le local			Néant				

11 (22ème)

N°	Zone	Unité de repérage	Substrat	Revêtement apparent	Localisation	Résultats (mg/cm²)	Observations
21941	A	Mur	Plâtre	Peinture	C	0,09	
21942					MD	0,06	
	A	Porte Dormant	Boit brut				Bois brut
21949	A	Porte Ouvrant	Bois	Peinture	C	0,2	
21950					MD	0,11	
21943	B	Mur	Plâtre	Peinture	C	0,09	
21944					MD	0,27	
	C	Fenêtre Ouvrant	Aluminium	Peinture			Elément postérieur à 1949
	C	Fenêtre Ouvrant	Aluminium	Peinture			Elément postérieur à 1949
21951	C	Fenêtre Allège de fenêtre	Plâtre	Peinture	C	0,06	
21952					MD	0,08	
21953	C	Fenêtre Allège de fenêtre	Plâtre	Peinture	C	0,06	
21954					MD	0,08	
	C	Fenêtre Dormant	Aluminium	Peinture			Elément postérieur à 1949
	C	Fenêtre Dormant	Aluminium	Peinture			Elément postérieur à 1949
21945	C	Mur	Plâtre	Peinture	C	0,16	
21946					MD	0,09	
21947	D	Mur	Plâtre	Peinture	C	0,06	
21948					MD	0,08	
21955	Plafond	Plafond	Béton	Peinture	C	0,18	
21956					MD	0,1	
	Plafond	Plafond	Faux-plafond				Non peint
21957	Sol	Sol		Dalles de sol	C	0,05	
21958					MD	0,11	
	Toutes zones	Plinthes	Boit brut				Bois brut
Nombre total d'unités de repérage			16				
Commentaire sur le local			Néant				

13 (22ème)

Plomb

N°	Zone	Unité de repérage	Substrat	Revêtement apparent	Localisation	Résultats (mg/cm²)	Observations
21959	A	Mur	Plâtre	Peinture	C	0,11	
21960					MD	0,04	
	A	Porte Dormant	Boit brut				Bois brut
21967	A	Porte Ouvrant	Bois	Peinture	C	0,05	
21968					MD	0,11	
21961	B	Mur	Plâtre	Peinture	C	0,04	
21962					MD	0,09	
	C	Fenêtre Ouvrant	Aluminium	Peinture			Elément postérieur à 1949
	C	Fenêtre Ouvrant	Aluminium	Peinture			Elément postérieur à 1949
21971	C	Fenêtre Allège de fenêtre	Plâtre	Peinture	C	0,11	
21972					MD	0,2	
21973	C	Fenêtre Allège de fenêtre	Plâtre	Peinture	C	0,05	
21974					MD	0,1	
	C	Fenêtre Dormant	Aluminium	Peinture			Elément postérieur à 1949
	C	Fenêtre Dormant	Aluminium	Peinture			Elément postérieur à 1949
21963	C	Mur	Plâtre	Peinture	C	0,13	
21964					MD	0,04	
21965	D	Mur	Plâtre	Peinture	C	0,09	
21966					MD	0,12	
	D	Porte Dormant	Boit brut				Bois brut
21969	D	Porte Ouvrant	Bois	Peinture	C	0,04	
21970					MD	0,21	
21975	Plafond	Plafond	Béton	Peinture	C	0,05	
21976					MD	0,1	
	Plafond	Plafond	Faux-plafond				Non peint
21977	Sol	Sol		Dalles de sol	C	0,18	
21978					MD	0,07	
	Toutes zones	Plinthes	Boit brut				Bois brut
Nombre total d'unités de repérage		18					
Commentaire sur le local		Néant					

15 (22ème)

N°	Zone	Unité de repérage	Substrat	Revêtement apparent	Localisation	Résultats (mg/cm²)	Observations
21979	A	Mur	Plâtre	Peinture	C	0,06	
21980					MD	0,09	
	A	Porte Dormant	Boit brut				Bois brut
21987	A	Porte Ouvrant	Bois	Peinture	C	0,09	
21988					MD	0,05	
21981	B	Mur	Plâtre	Peinture	C	0,04	
21982					MD	0,03	
	B	Porte Dormant	Boit brut				Bois brut
21989	B	Porte Ouvrant	Bois	Peinture	C	0,1	

Plomb

N°	Zone	Unité de repérage	Substrat	Revêtement apparent	Localisation	Résultats (mg/cm²)	Observations
21990					MD	0,08	
	C	Fenêtre Ouvrant	Aluminium	Peinture			Elément postérieur à 1949
	C	Fenêtre Ouvrant	Aluminium	Peinture			Elément postérieur à 1949
21991	C	Fenêtre Allège de fenêtre	Plâtre	Peinture	C	0,11	
21992					MD	0,1	
21993	C	Fenêtre Allège de fenêtre	Plâtre	Peinture	C	0,06	
21994					MD	0,07	
	C	Fenêtre Dormant	Aluminium	Peinture			Elément postérieur à 1949
	C	Fenêtre Dormant	Aluminium	Peinture			Elément postérieur à 1949
21983	C	Mur	Plâtre	Peinture	C	0,07	
21984					MD	0,05	
21985	D	Mur	Plâtre	Peinture	C	0,1	
21986					MD	0,2	
21995	Plafond	Plafond	Béton	Peinture	C	0,11	
21996					MD	0,1	
	Plafond	Plafond	Faux-plafond				Non peint
21997	Sol	Sol		Dalles de sol	C	0,07	
21998					MD	0,28	
	Toutes zones	Plinthes	Boit brut				Bois brut
Nombre total d'unités de repérage			18				
Commentaire sur le local			Néant				

17 (22ème)							
N°	Zone	Unité de repérage	Substrat	Revêtement apparent	Localisation	Résultats (mg/cm²)	Observations
21999	A	Mur	Plâtre	Peinture	C	0,23	
22000					MD	0,22	
	A	Porte Dormant	Boit brut				Bois brut
22007	A	Porte Ouvrant	Bois	Peinture	C	0,01	
22008					MD	0,07	
22001	B	Mur	Plâtre	Peinture	C	0,06	
22002					MD	0,08	
	C	Fenêtre Ouvrant	Aluminium	Peinture			Elément postérieur à 1949
	C	Fenêtre Ouvrant	Aluminium	Peinture			Elément postérieur à 1949
22011	C	Fenêtre Allège de fenêtre	Plâtre	Peinture	C	0,1	
22012					MD	0,09	
22013	C	Fenêtre Allège de fenêtre	Plâtre	Peinture	C	0,1	
22014					MD	0,1	
	C	Fenêtre Dormant	Aluminium	Peinture			Elément postérieur à 1949
	C	Fenêtre Dormant	Aluminium	Peinture			Elément postérieur à 1949
22003	C	Mur	Plâtre	Peinture	C	0,07	
22004					MD	0,05	
22005	D	Mur	Plâtre	Peinture	C	0,09	

Plomb

N°	Zone	Unité de repérage	Substrat	Revêtement apparent	Localisation	Résultats (mg/cm²)	Observations
22006					MD	0,06	
	D	Porte Dormant	Boit brut				Bois brut
22009	D	Porte Ouvrant	Bois	Peinture	C	0,19	
22010					MD	0,09	
22015	Plafond	Plafond	Béton	Peinture	C	0,11	
22016					MD	0,11	
	Plafond	Plafond	Faux-plafond				Non peint
22017	Sol	Sol		Dalles de sol	C	0,05	
22018					MD	0,18	
	Toutes zones	Plinthes	Boit brut				Bois brut

Nombre total d'unités de repérage	18
Commentaire sur le local	Néant

19 (22ème)							
N°	Zone	Unité de repérage	Substrat	Revêtement apparent	Localisation	Résultats (mg/cm²)	Observations
22019	A	Mur	Plâtre	Peinture	C	0,06	
22020					MD	0,07	
	A	Porte Dormant	Boit brut				Bois brut
22027	A	Porte Ouvrant	Bois	Peinture	C	0,05	
22028					MD	0,11	
22021	B	Mur	Plâtre	Peinture	C	0,06	
22022					MD	0,09	
	B	Porte Dormant	Boit brut				Bois brut
22029	B	Porte Ouvrant	Bois	Peinture	C	0,11	
22030					MD	0,08	
	C	Fenêtre Ouvrant	Aluminium	Peinture			Elément postérieur à 1949
	C	Fenêtre Ouvrant	Aluminium	Peinture			Elément postérieur à 1949
22031	C	Fenêtre Allège de fenêtre	Plâtre	Peinture	C	0,07	
22032					MD	0,11	
22033	C	Fenêtre Allège de fenêtre	Plâtre	Peinture	C	0,06	
22034					MD	0,1	
	C	Fenêtre Dormant	Aluminium	Peinture			Elément postérieur à 1949
	C	Fenêtre Dormant	Aluminium	Peinture			Elément postérieur à 1949
22023	C	Mur	Plâtre	Peinture	C	0,07	
22024					MD	0,03	
22025	D	Mur	Plâtre	Peinture	C	0,1	
22026					MD	0,06	
22035	Plafond	Plafond	Béton	Peinture	C	0,1	
22036					MD	0,18	
	Plafond	Plafond	Faux-plafond				Non peint
22037	Sol	Sol		Dalles de sol	C	0,17	
22038					MD	0,06	

Plomb

N°	Zone	Unité de repérage	Substrat	Revêtement apparent	Localisation	Résultats (mg/cm²)	Observations
	Toutes zones	Plinthes	Boit brut				Bois brut
Nombre total d'unités de repérage		18					
Commentaire sur le local		Néant					

21 (22ème)							
N°	Zone	Unité de repérage	Substrat	Revêtement apparent	Localisation	Résultats (mg/cm²)	Observations
22039	A	Mur	Plâtre	Peinture	C	0,1	
22040					MD	0,03	
	A	Porte Dormant	Boit brut				Bois brut
	A	Porte Dormant	Boit brut				Bois brut
22047	A	Porte Ouvrant	Bois	Peinture	C	0,04	
22048					MD	0,09	
22061	A	Porte Ouvrant	Bois	Peinture	C	0,22	
22062					MD	0,1	
22041	B	Mur	Plâtre	Peinture	C	0,11	
22042					MD	0,19	
	C	Fenêtre Ouvrant	Aluminium	Peinture			Elément postérieur à 1949
	C	Fenêtre Ouvrant	Aluminium	Peinture			Elément postérieur à 1949
	C	Fenêtre Ouvrant	Aluminium	Peinture			Elément postérieur à 1949
	C	Fenêtre Ouvrant	Aluminium	Peinture			Elément postérieur à 1949
22049	C	Fenêtre Allège de fenêtre	Plâtre	Peinture	C	0,1	
22050					MD	0,06	
22051	C	Fenêtre Allège de fenêtre	Plâtre	Peinture	C	0,06	
22052					MD	0,03	
22053	C	Fenêtre Allège de fenêtre	Plâtre	Peinture	C	0,1	
22054					MD	0,06	
22055	C	Fenêtre Allège de fenêtre	Plâtre	Peinture	C	0,11	
22056					MD	0,08	
	C	Fenêtre Dormant	Aluminium	Peinture			Elément postérieur à 1949
	C	Fenêtre Dormant	Aluminium	Peinture			Elément postérieur à 1949
	C	Fenêtre Dormant	Aluminium	Peinture			Elément postérieur à 1949
	C	Fenêtre Dormant	Aluminium	Peinture			Elément postérieur à 1949
22043	C	Mur	Plâtre	Peinture	C	0,05	
22044					MD	0,06	
22045	D	Mur	Plâtre	Peinture	C	0,11	
22046					MD	0,06	
22057	Plafond	Plafond	Béton	Peinture	C	0,03	
22058					MD	0,05	
	Plafond	Plafond	Faux-plafond				Non peint
22059	Sol	Sol		Dalles de sol	C	0,26	
22060					MD	0,04	
	Toutes zones	Plinthes	Boit brut				Bois brut

Plomb

Nombre total d'unités de repérage	24
Commentaire sur le local	Néant

25 (22ème)

N°	Zone	Unité de repérage	Substrat	Revêtement apparent	Localisation	Résultats (mg/cm²)	Observations
22063	A	Mur	Plâtre	Peinture	C	0,11	
22064					MD	0,1	
	A	Porte Dormant	Boit brut				Bois brut
22071	A	Porte Ouvrant	Bois	Peinture	C	0,04	
22072					MD	0,11	
22065	B	Mur	Plâtre	Peinture	C	0,16	
22066					MD	0,04	
	C	Fenêtre Ouvrant	Aluminium	Peinture			Elément postérieur à 1949
	C	Fenêtre Ouvrant	Aluminium	Peinture			Elément postérieur à 1949
22073	C	Fenêtre Allège de fenêtre	Plâtre	Peinture	C	0,05	
22074					MD	0,09	
22075	C	Fenêtre Allège de fenêtre	Plâtre	Peinture	C	0,11	
22076					MD	0,03	
	C	Fenêtre Dormant	Aluminium	Peinture			Elément postérieur à 1949
	C	Fenêtre Dormant	Aluminium	Peinture			Elément postérieur à 1949
22067	C	Mur	Plâtre	Peinture	C	0,05	
22068					MD	0,11	
22069	D	Mur	Plâtre	Peinture	C	0,08	
22070					MD	0,21	
22077	Plafond	Plafond	Béton	Peinture	C	0,24	
22078					MD	0,06	
	Plafond	Plafond	Faux-plafond				Non peint
22079	Sol	Sol		Dalles de sol	C	0,08	
22080					MD	0,07	
	Toutes zones	Plinthes	Boit brut				Bois brut

Nombre total d'unités de repérage	16
Commentaire sur le local	Néant

27 (22ème)

N°	Zone	Unité de repérage	Substrat	Revêtement apparent	Localisation	Résultats (mg/cm²)	Observations
22081	A	Mur	Plâtre	Peinture	C	0,07	
22082					MD	0,09	
	A	Porte Dormant	Boit brut				Bois brut
22089	A	Porte Ouvrant	Bois	Peinture	C	0,09	
22090					MD	0,04	
22083	B	Mur	Plâtre	Peinture	C	0,06	
22084					MD	0,08	
	C	Fenêtre Ouvrant	Aluminium	Peinture			Elément postérieur à 1949

Plomb

N°	Zone	Unité de repérage	Substrat	Revêtement apparent	Localisation	Résultats (mg/cm²)	Observations
	C	Fenêtre Ouvrant	Aluminium	Peinture			Elément postérieur à 1949
	C	Fenêtre Ouvrant	Aluminium	Peinture			Elément postérieur à 1949
22093	C	Fenêtre Allège de fenêtre	Plâtre	Peinture	C	0,09	
22094					MD	0,17	
22095	C	Fenêtre Allège de fenêtre	Plâtre	Peinture	C	0,08	
22096					MD	0,17	
22097	C	Fenêtre Allège de fenêtre	Plâtre	Peinture	C	0,08	
22098					MD	0,1	
	C	Fenêtre Dormant	Aluminium	Peinture			Elément postérieur à 1949
	C	Fenêtre Dormant	Aluminium	Peinture			Elément postérieur à 1949
	C	Fenêtre Dormant	Aluminium	Peinture			Elément postérieur à 1949
22085	C	Mur	Plâtre	Peinture	C	0,1	
22086					MD	0,11	
22087	D	Mur	Plâtre	Peinture	C	0,11	
22088					MD	0,24	
	D	Porte Dormant	Boit brut				Bois brut
22091	D	Porte Ouvrant	Bois	Peinture	C	0,08	
22092					MD	0,11	
22099	Plafond	Plafond	Béton	Peinture	C	0,09	
22100					MD	0,1	
	Plafond	Plafond	Faux-plafond				Non peint
22101	Sol	Sol		Dalles de sol	C	0,01	
22102					MD	0,06	
	Toutes zones	Plinthes	Boit brut				Bois brut
Nombre total d'unités de repérage		21					
Commentaire sur le local		Néant					

30 (22ème)							
N°	Zone	Unité de repérage	Substrat	Revêtement apparent	Localisation	Résultats (mg/cm²)	Observations
22103	A	Mur	Plâtre	Peinture	C	0,04	
22104					MD	0,07	
	A	Porte Dormant	Boit brut				Bois brut
22111	A	Porte Ouvrant	Bois	Peinture	C	0,1	
22112					MD	0,05	
22105	B	Mur	Plâtre	Peinture	C	0,09	
22106					MD	0,09	
	C	Fenêtre Ouvrant	Aluminium	Peinture			Elément postérieur à 1949
	C	Fenêtre Ouvrant	Aluminium	Peinture			Elément postérieur à 1949
	C	Fenêtre Ouvrant	Aluminium	Peinture			Elément postérieur à 1949
22115	C	Fenêtre Allège de fenêtre	Plâtre	Peinture	C	0,09	
22116					MD	0,11	
22117	C	Fenêtre Allège de fenêtre	Plâtre	Peinture	C	0,11	

Plomb

N°	Zone	Unité de repérage	Substrat	Revêtement apparent	Localisation	Résultats (mg/cm²)	Observations
22118					MD	0,04	
22119	C	Fenêtre Allège de fenêtre	Plâtre	Peinture	C	0,1	
22120					MD	0,07	
	C	Fenêtre Dormant	Aluminium	Peinture			Elément postérieur à 1949
	C	Fenêtre Dormant	Aluminium	Peinture			Elément postérieur à 1949
	C	Fenêtre Dormant	Aluminium	Peinture			Elément postérieur à 1949
22107	C	Mur	Plâtre	Peinture	C	0,01	
22108					MD	0,07	
22109	D	Mur	Plâtre	Peinture	C	0,14	
22110					MD	0,05	
	D	Porte Dormant	Boit brut				Bois brut
22113	D	Porte Ouvrant	Bois	Peinture	C	0,1	
22114					MD	0,07	
22121	Plafond	Plafond	Béton	Peinture	C	0,23	
22122					MD	0,06	
	Plafond	Plafond	Faux-plafond				Non peint
22123	Sol	Sol		Dalles de sol	C	0,07	
22124					MD	0,06	
	Toutes zones	Plinthes	Boit brut				Bois brut
Nombre total d'unités de repérage			21				
Commentaire sur le local			Néant				

32 (22ème)							
N°	Zone	Unité de repérage	Substrat	Revêtement apparent	Localisation	Résultats (mg/cm²)	Observations
22125	A	Mur	Plâtre	Peinture	C	0,04	
22126					MD	0,05	
	A	Porte Dormant	Boit brut				Bois brut
22133	A	Porte Ouvrant	Bois	Peinture	C	0,1	
22134					MD	0,11	
22127	B	Mur	Plâtre	Peinture	C	0,1	
22128					MD	0,11	
	B	Porte Dormant	Boit brut				Bois brut
22135	B	Porte Ouvrant	Bois	Peinture	C	0,05	
22136					MD	0,09	
	C	Fenêtre Ouvrant	Aluminium	Peinture			Elément postérieur à 1949
	C	Fenêtre Ouvrant	Aluminium	Peinture			Elément postérieur à 1949
	C	Fenêtre Ouvrant	Aluminium	Peinture			Elément postérieur à 1949
22137	C	Fenêtre Allège de fenêtre	Plâtre	Peinture	C	0,25	
22138					MD	0,09	
22139	C	Fenêtre Allège de fenêtre	Plâtre	Peinture	C	0,06	
22140					MD	0,21	
22141	C	Fenêtre Allège de fenêtre	Plâtre	Peinture	C	0,1	

Plomb

N°	Zone	Unité de repérage	Substrat	Revêtement apparent	Localisation	Résultats (mg/cm²)	Observations
22142					MD	0,06	
	C	Fenêtre Dormant	Aluminium	Peinture			Elément postérieur à 1949
	C	Fenêtre Dormant	Aluminium	Peinture			Elément postérieur à 1949
	C	Fenêtre Dormant	Aluminium	Peinture			Elément postérieur à 1949
22129	C	Mur	Plâtre	Peinture	C	0,09	
22130					MD	0,03	
22131	D	Mur	Plâtre	Peinture	C	0,03	
22132					MD	0,09	
22143	Plafond	Plafond	Béton	Peinture	C	0,1	
22144					MD	0,05	
	Plafond	Plafond	Faux-plafond				Non peint
22145	Sol	Sol		Dalles de sol	C	0,28	
22146					MD	0,06	
	Toutes zones	Plinthes	Boit brut				Bois brut

Nombre total d'unités de repérage	21
Commentaire sur le local	Néant

35 (22ème)							
N°	Zone	Unité de repérage	Substrat	Revêtement apparent	Localisation	Résultats (mg/cm²)	Observations
22147	A	Mur	Plâtre	Peinture	C	0,05	
22148					MD	0,22	
	A	Porte Dormant	Boit brut				Bois brut
	A	Porte Dormant	Boit brut				Bois brut
22155	A	Porte Ouvrant	Bois	Peinture	C	0,1	
22156					MD	0,08	
22157	A	Porte Ouvrant	Bois	Peinture	C	0,15	
22158					MD	0,13	
22149	B	Mur	Plâtre	Peinture	C	0,16	
22150					MD	0,19	
	C	Fenêtre Ouvrant	Aluminium	Peinture			Elément postérieur à 1949
	C	Fenêtre Ouvrant	Aluminium	Peinture			Elément postérieur à 1949
	C	Fenêtre Ouvrant	Aluminium	Peinture			Elément postérieur à 1949
	C	Fenêtre Ouvrant	Aluminium	Peinture			Elément postérieur à 1949
	C	Fenêtre Ouvrant	Aluminium	Peinture			Elément postérieur à 1949
22161	C	Fenêtre Allège de fenêtre	Plâtre	Peinture	C	0,06	
22162					MD	0,09	
22163	C	Fenêtre Allège de fenêtre	Plâtre	Peinture	C	0,05	
22164					MD	0,09	
22165	C	Fenêtre Allège de fenêtre	Plâtre	Peinture	C	0,25	
22166					MD	0,08	
22167	C	Fenêtre Allège de fenêtre	Plâtre	Peinture	C	0,08	
22168					MD	0,1	

Plomb

N°	Zone	Unité de repérage	Substrat	Revêtement apparent	Localisation	Résultats (mg/cm²)	Observations
22173	C	Fenêtre Allège de fenêtre	Plâtre	Peinture	C	0,15	
22174					MD	0,07	
	C	Fenêtre Dormant	Aluminium	Peinture			Elément postérieur à 1949
	C	Fenêtre Dormant	Aluminium	Peinture			Elément postérieur à 1949
	C	Fenêtre Dormant	Aluminium	Peinture			Elément postérieur à 1949
	C	Fenêtre Dormant	Aluminium	Peinture			Elément postérieur à 1949
	C	Fenêtre Dormant	Aluminium	Peinture			Elément postérieur à 1949
22151	C	Mur	Plâtre	Peinture	C	0,1	
22152					MD	0,07	
22153	D	Mur	Plâtre	Peinture	C	0,16	
22154					MD	0,26	
	D	Porte Dormant	Boit brut				Bois brut
22159	D	Porte Ouvrant	Bois	Peinture	C	0,08	
22160					MD	0,05	
22169	Plafond	Plafond	Béton	Peinture	C	0,17	
22170					MD	0,09	
	Plafond	Plafond	Faux-plafond				Non peint
22171	Sol	Sol		Dalles de sol	C	0,2	
22172					MD	0,09	
	Toutes zones	Plinthes	Boit brut				Bois brut

Nombre total d'unités de repérage

29

Commentaire sur le local

Néant

40 (22ème)

N°	Zone	Unité de repérage	Substrat	Revêtement apparent	Localisation	Résultats (mg/cm²)	Observations
22175	A	Mur	Plâtre	Peinture	C	0,08	
22176					MD	0,09	
	A	Porte Dormant	Boit brut				Bois brut
	A	Porte Dormant	Boit brut				Bois brut
22183	A	Porte Ouvrant	Bois	Peinture	C	0,07	
22184					MD	0,1	
22185	A	Porte Ouvrant	Bois	Peinture	C	0,07	
22186					MD	0,2	
22177	B	Mur	Plâtre	Peinture	C	0,07	
22178					MD	0,11	
	C	Fenêtre Ouvrant	Aluminium	Peinture			Elément postérieur à 1949
	C	Fenêtre Ouvrant	Aluminium	Peinture			Elément postérieur à 1949
	C	Fenêtre Ouvrant	Aluminium	Peinture			Elément postérieur à 1949
	C	Fenêtre Ouvrant	Aluminium	Peinture			Elément postérieur à 1949
22189	C	Fenêtre Allège de fenêtre	Plâtre	Peinture	C	0,05	
22190					MD	0,1	
22191	C	Fenêtre Allège de fenêtre	Plâtre	Peinture	C	0,1	

Plomb

N°	Zone	Unité de repérage	Substrat	Revêtement apparent	Localisation	Résultats (mg/cm²)	Observations
22192					MD	0,08	
22193	C	Fenêtre Allège de fenêtre	Plâtre	Peinture	C	0,07	
22194					MD	0,07	
22195	C	Fenêtre Allège de fenêtre	Plâtre	Peinture	C	0,09	
22196					MD	0,1	
	C	Fenêtre Dormant	Aluminium	Peinture			Elément postérieur à 1949
	C	Fenêtre Dormant	Aluminium	Peinture			Elément postérieur à 1949
	C	Fenêtre Dormant	Aluminium	Peinture			Elément postérieur à 1949
	C	Fenêtre Dormant	Aluminium	Peinture			Elément postérieur à 1949
22179	C	Mur	Plâtre	Peinture	C	0,28	
22180					MD	0,07	
22181	D	Mur	Plâtre	Peinture	C	0,09	
22182					MD	0,08	
	D	Porte Dormant	Boit brut				Bois brut
22187	D	Porte Ouvrant	Bois	Peinture	C	0,05	
22188					MD	0,04	
22197	Plafond	Plafond	Béton	Peinture	C	0,09	
22198					MD	0,18	
	Plafond	Plafond	Faux-plafond				Non peint
22199	Sol	Sol		Dalles de sol	C	0,06	
22200					MD	0,07	
	Toutes zones	Plinthes	Boit brut				Bois brut
Nombre total d'unités de repérage		26					
Commentaire sur le local		Néant					

42 (22ème)							
N°	Zone	Unité de repérage	Substrat	Revêtement apparent	Localisation	Résultats (mg/cm²)	Observations
22201	A	Mur	Plâtre	Peinture	C	0,08	
22202					MD	0,09	
	A	Porte Dormant	Boit brut				Bois brut
22209	A	Porte Ouvrant	Bois	Peinture	C	0,1	
22210					MD	0,1	
22203	B	Mur	Plâtre	Peinture	C	0,07	
22204					MD	0,08	
22205	C	Mur	Plâtre	Peinture	C	0,04	
22206					MD	0,07	
22207	D	Mur	Plâtre	Peinture	C	0,22	
22208					MD	0,09	
22211	Plafond	Plafond	Béton	Peinture	C	0,17	
22212					MD	0,07	
	Plafond	Plafond	Faux-plafond				Non peint
22213	Sol	Sol		Dalles de sol	C	0,09	

Plomb

N°	Zone	Unité de repérage	Substrat	Revêtement apparent	Localisation	Résultats (mg/cm²)	Observations
22214					MD	0,07	
	Toutes zones	Plinthes	Boit brut				Bois brut
Nombre total d'unités de repérage		10					
Commentaire sur le local		Néant					

45 (22ème)							
N°	Zone	Unité de repérage	Substrat	Revêtement apparent	Localisation	Résultats (mg/cm²)	Observations
22215	A	Mur	Plâtre	Peinture	C	0,07	
22216					MD	0,06	
	A	Porte Dormant	Boit brut				Bois brut
22223	A	Porte Ouvrant	Bois	Peinture	C	0,05	
22224					MD	0,04	
22217	B	Mur	Plâtre	Peinture	C	0,09	
22218					MD	0,06	
22219	C	Mur	Plâtre	Peinture	C	0,1	
22220					MD	0,06	
22221	D	Mur	Plâtre	Peinture	C	0,1	
22222					MD	0,07	
22225	Plafond	Plafond	Béton	Peinture	C	0,11	
22226					MD	0,24	
	Plafond	Plafond	Faux-plafond				Non peint
22227	Sol	Sol		Dalles de sol	C	0,07	
22228					MD	0,08	
	Toutes zones	Plinthes	Boit brut				Bois brut
Nombre total d'unités de repérage		10					
Commentaire sur le local		Néant					

46 (22ème)							
N°	Zone	Unité de repérage	Substrat	Revêtement apparent	Localisation	Résultats (mg/cm²)	Observations
22229	A	Mur	Plâtre	Peinture	C	0,05	
22230					MD	0,09	
	A	Porte Dormant	Boit brut				Bois brut
	A	Porte Dormant	Boit brut				Bois brut
22237	A	Porte Ouvrant	Bois	Peinture	C	0,28	
22238					MD	0,1	
22239	A	Porte Ouvrant	Bois	Peinture	C	0,06	
22240					MD	0,1	
22231	B	Mur	Plâtre	Peinture	C	0,05	
22232					MD	0,06	

Plomb

N°	Zone	Unité de repérage	Substrat	Revêtement apparent	Localisation	Résultats (mg/cm²)	Observations
	C	Fenêtre Ouvrant	Aluminium	Peinture			Elément postérieur à 1949
	C	Fenêtre Ouvrant	Aluminium	Peinture			Elément postérieur à 1949
	C	Fenêtre Ouvrant	Aluminium	Peinture			Elément postérieur à 1949
	C	Fenêtre Ouvrant	Aluminium	Peinture			Elément postérieur à 1949
	C	Fenêtre Ouvrant	Aluminium	Peinture			Elément postérieur à 1949
	C	Fenêtre Ouvrant	Aluminium	Peinture			Elément postérieur à 1949
22243	C	Fenêtre Allège de fenêtre	Plâtre	Peinture	C	0,03	
22244					MD	0,03	
22245	C	Fenêtre Allège de fenêtre	Plâtre	Peinture	C	0,06	
22246					MD	0,08	
22247	C	Fenêtre Allège de fenêtre	Plâtre	Peinture	C	0,04	
22248					MD	0,07	
22249	C	Fenêtre Allège de fenêtre	Plâtre	Peinture	C	0,1	
22250					MD	0,16	
22251	C	Fenêtre Allège de fenêtre	Plâtre	Peinture	C	0,04	
22252					MD	0,09	
22257	C	Fenêtre Allège de fenêtre	Plâtre	Peinture	C	0,05	
22258					MD	0,11	
	C	Fenêtre Dormant	Aluminium	Peinture			Elément postérieur à 1949
	C	Fenêtre Dormant	Aluminium	Peinture			Elément postérieur à 1949
	C	Fenêtre Dormant	Aluminium	Peinture			Elément postérieur à 1949
	C	Fenêtre Dormant	Aluminium	Peinture			Elément postérieur à 1949
	C	Fenêtre Dormant	Aluminium	Peinture			Elément postérieur à 1949
	C	Fenêtre Dormant	Aluminium	Peinture			Elément postérieur à 1949
22233	C	Mur	Plâtre	Peinture	C	0,1	
22234					MD	0,07	
22235	D	Mur	Plâtre	Peinture	C	0,12	
22236					MD	0,05	
	D	Porte Dormant	Bois brut				Bois brut
22241	D	Porte Ouvrant	Bois	Peinture	C	0,09	
22242					MD	0,2	
22253	Plafond	Plafond	Béton	Peinture	C	0,08	
22254					MD	0,1	
	Plafond	Plafond	Faux-plafond				Non peint
22255	Sol	Sol		Dalles de sol	C	0,06	
22256					MD	0,11	
	Toutes zones	Plinthes	Bois brut				Bois brut
Nombre total d'unités de repérage		32					
Commentaire sur le local		Néant					

51 (22ème)

Plomb

N°	Zone	Unité de repérage	Substrat	Revêtement apparent	Localisation	Résultats (mg/cm²)	Observations
22259	A	Mur	Plâtre	Peinture	C	0,12	
22260					MD	0,06	
	A	Porte Dormant	Boit brut				Bois brut
	A	Porte Dormant	Boit brut				Bois brut
22267	A	Porte Ouvrant	Bois	Peinture	C	0,08	
22268					MD	0,13	
22269	A	Porte Ouvrant	Bois	Peinture	C	0,06	
22270					MD	0,04	
22261	B	Mur	Plâtre	Peinture	C	0,07	
22262					MD	0,04	
	C	Fenêtre Ouvrant	Aluminium	Peinture			Elément postérieur à 1949
	C	Fenêtre Ouvrant	Aluminium	Peinture			Elément postérieur à 1949
	C	Fenêtre Ouvrant	Aluminium	Peinture			Elément postérieur à 1949
	C	Fenêtre Ouvrant	Aluminium	Peinture			Elément postérieur à 1949
	C	Fenêtre Ouvrant	Aluminium	Peinture			Elément postérieur à 1949
22273	C	Fenêtre Allège de fenêtre	Plâtre	Peinture	C	0,04	
22274					MD	0,09	
22275	C	Fenêtre Allège de fenêtre	Plâtre	Peinture	C	0,08	
22276					MD	0,07	
22277	C	Fenêtre Allège de fenêtre	Plâtre	Peinture	C	0,1	
22278					MD	0,15	
22279	C	Fenêtre Allège de fenêtre	Plâtre	Peinture	C	0,02	
22280					MD	0,09	
22281	C	Fenêtre Allège de fenêtre	Plâtre	Peinture	C	0,04	
22282					MD	0,08	
	C	Fenêtre Dormant	Aluminium	Peinture			Elément postérieur à 1949
	C	Fenêtre Dormant	Aluminium	Peinture			Elément postérieur à 1949
	C	Fenêtre Dormant	Aluminium	Peinture			Elément postérieur à 1949
	C	Fenêtre Dormant	Aluminium	Peinture			Elément postérieur à 1949
	C	Fenêtre Dormant	Aluminium	Peinture			Elément postérieur à 1949
22263	C	Mur	Plâtre	Peinture	C	0,07	
22264					MD	0,04	
22265	D	Mur	Plâtre	Peinture	C	0,04	
22266					MD	0,07	
	D	Porte Dormant	Boit brut				Bois brut
22271	D	Porte Ouvrant	Bois	Peinture	C	0,08	
22272					MD	0,05	
22283	Plafond	Plafond	Béton	Peinture	C	0,11	
22284					MD	0,06	
	Plafond	Plafond	Faux-plafond				Non peint
22285	Sol	Sol		Dalles de sol	C	0,08	
22286					MD	0,09	
	Toutes zones	Plinthes	Boit brut				Bois brut
Nombre total d'unités de repérage			29				
Commentaire sur le local			Néant				

Plomb

55 (22ème)							
N°	Zone	Unité de repérage	Substrat	Revêtement apparent	Localisation	Résultats (mg/cm²)	Observations
22287	A	Mur	Plâtre	Peinture	C	0,06	
22288					MD	0,08	
	A	Porte Dormant	Boit brut				Bois brut
22295	A	Porte Ouvrant	Bois	Peinture	C	0,1	
22296					MD	0,1	
22289	B	Mur	Plâtre	Peinture	C	0,08	
22290					MD	0,25	
	C	Fenêtre Ouvrant	Aluminium	Peinture			Elément postérieur à 1949
	C	Fenêtre Ouvrant	Aluminium	Peinture			Elément postérieur à 1949
22297	C	Fenêtre Allège de fenêtre	Plâtre	Peinture	C	0,04	
22298					MD	0,1	
22299	C	Fenêtre Allège de fenêtre	Plâtre	Peinture	C	0,21	
22300					MD	0,09	
	C	Fenêtre Dormant	Aluminium	Peinture			Elément postérieur à 1949
	C	Fenêtre Dormant	Aluminium	Peinture			Elément postérieur à 1949
22291	C	Mur	Plâtre	Peinture	C	0,05	
22292					MD	0,23	
22293	D	Mur	Plâtre	Peinture	C	0,09	
22294					MD	0,09	
22301	Plafond	Plafond	Béton	Peinture	C	0,08	
22302					MD	0,09	
	Plafond	Plafond	Faux-plafond				Non peint
22303	Sol	Sol		Dalles de sol	C	0,1	
22304					MD	0,05	
	Toutes zones	Plinthes	Boit brut				Bois brut
Nombre total d'unités de repérage			16				
Commentaire sur le local			Néant				

58 (22ème)							
N°	Zone	Unité de repérage	Substrat	Revêtement apparent	Localisation	Résultats (mg/cm²)	Observations
22305	A	Mur	Plâtre	Peinture	C	0,09	
22306					MD	0,03	
	A	Porte Dormant	Boit brut				Bois brut
22313	A	Porte Ouvrant	Bois	Peinture	C	0,23	
22314					MD	0,09	
22307	B	Mur	Plâtre	Peinture	C	0,13	
22308					MD	0,07	
	C	Fenêtre Ouvrant	Aluminium	Peinture			Elément postérieur à 1949
	C	Fenêtre Ouvrant	Aluminium	Peinture			Elément postérieur à 1949
22315	C	Fenêtre Allège de fenêtre	Plâtre	Peinture	C	0,07	
22316					MD	0,04	

Plomb

N°	Zone	Unité de repérage	Substrat	Revêtement apparent	Localisation	Résultats (mg/cm²)	Observations
22317	C	Fenêtre Allège de fenêtre	Plâtre	Peinture	C	0,07	
22318					MD	0,1	
	C	Fenêtre Dormant	Aluminium	Peinture			Elément postérieur à 1949
	C	Fenêtre Dormant	Aluminium	Peinture			Elément postérieur à 1949
22309	C	Mur	Plâtre	Peinture	C	0,11	
22310					MD	0,06	
22311	D	Mur	Plâtre	Peinture	C	0,25	
22312					MD	0,06	
22319	Plafond	Plafond	Béton	Peinture	C	0,1	
22320					MD	0,11	
	Plafond	Plafond	Faux-plafond				Non peint
22321	Sol	Sol		Dalles de sol	C	0,1	
22322					MD	0,11	
	Toutes zones	Plinthes	Boit brut				Bois brut

Nombre total d'unités de repérage	16
Commentaire sur le local	Néant

60 (22ème)							
N°	Zone	Unité de repérage	Substrat	Revêtement apparent	Localisation	Résultats (mg/cm²)	Observations
22323	A	Mur	Plâtre	Peinture	C	0,22	
22324					MD	0,06	
	A	Porte Dormant	Boit brut				Bois brut
22331	A	Porte Ouvrant	Bois	Peinture	C	0,23	
22332					MD	0,1	
22325	B	Mur	Plâtre	Peinture	C	0,11	
22326					MD	0,26	
	C	Fenêtre Ouvrant	Aluminium	Peinture			Elément postérieur à 1949
	C	Fenêtre Ouvrant	Aluminium	Peinture			Elément postérieur à 1949
22333	C	Fenêtre Allège de fenêtre	Plâtre	Peinture	C	0,11	
22334					MD	0,08	
22335	C	Fenêtre Allège de fenêtre	Plâtre	Peinture	C	0,1	
22336					MD	0,08	
	C	Fenêtre Dormant	Aluminium	Peinture			Elément postérieur à 1949
	C	Fenêtre Dormant	Aluminium	Peinture			Elément postérieur à 1949
22327	C	Mur	Plâtre	Peinture	C	0,06	
22328					MD	0,07	
22329	D	Mur	Plâtre	Peinture	C	0,05	
22330					MD	0,09	
22337	Plafond	Plafond	Béton	Peinture	C	0,07	
22338					MD	0,05	
	Plafond	Plafond	Faux-plafond				Non peint
22339	Sol	Sol		Dalles de sol	C	0,06	

Plomb

N°	Zone	Unité de repérage	Substrat	Revêtement apparent	Localisation	Résultats (mg/cm²)	Observations
22340					MD	0,08	
	Toutes zones	Plinthes	Boit brut				Bois brut
Nombre total d'unités de repérage		16					
Commentaire sur le local		Néant					

63 (22ème)

N°	Zone	Unité de repérage	Substrat	Revêtement apparent	Localisation	Résultats (mg/cm²)	Observations
22341	A	Mur	Plâtre	Peinture	C	0,05	
22342					MD	0,04	
	A	Porte Dormant	Boit brut				Bois brut
22349	A	Porte Ouvrant	Bois	Peinture	C	0,1	
22350					MD	0,05	
22343	B	Mur	Plâtre	Peinture	C	0,05	
22344					MD	0,1	
	C	Fenêtre Ouvrant	Aluminium	Peinture			Elément postérieur à 1949
	C	Fenêtre Ouvrant	Aluminium	Peinture			Elément postérieur à 1949
	C	Fenêtre Ouvrant	Aluminium	Peinture			Elément postérieur à 1949
22351	C	Fenêtre Allège de fenêtre	Plâtre	Peinture	C	0,19	
22352					MD	0,1	
22353	C	Fenêtre Allège de fenêtre	Plâtre	Peinture	C	0,06	
22354					MD	0,08	
22355	C	Fenêtre Allège de fenêtre	Plâtre	Peinture	C	0,06	
22356					MD	0,08	
	C	Fenêtre Dormant	Aluminium	Peinture			Elément postérieur à 1949
	C	Fenêtre Dormant	Aluminium	Peinture			Elément postérieur à 1949
	C	Fenêtre Dormant	Aluminium	Peinture			Elément postérieur à 1949
22345	C	Mur	Plâtre	Peinture	C	0,25	
22346					MD	0,04	
22347	D	Mur	Plâtre	Peinture	C	0,06	
22348					MD	0,08	
22357	Plafond	Plafond	Béton	Peinture	C	0,05	
22358					MD	0,08	
	Plafond	Plafond	Faux-plafond				Non peint
22359	Sol	Sol		Dalles de sol	C	0,09	
22360					MD	0,06	
	Toutes zones	Plinthes	Boit brut				Bois brut
Nombre total d'unités de repérage		19					
Commentaire sur le local		Néant					

65 (22ème)

N°	Zone	Unité de repérage	Substrat	Revêtement apparent	Localisation	Résultats (mg/cm²)	Observations
22361	A	Mur	Plâtre	Peinture	C	0,05	
22362					MD	0,1	
	A	Porte Dormant	Boit brut				Bois brut
22369	A	Porte Ouvrant	Bois	Peinture	C	0,11	
22370					MD	0,06	
22363	B	Mur	Plâtre	Peinture	C	0,04	
22364					MD	0,06	
	C	Fenêtre Ouvrant	Aluminium	Peinture			Elément postérieur à 1949
	C	Fenêtre Ouvrant	Aluminium	Peinture			Elément postérieur à 1949
22371	C	Fenêtre Allège de fenêtre	Plâtre	Peinture	C	0,09	
22372					MD	0,1	
22373	C	Fenêtre Allège de fenêtre	Plâtre	Peinture	C	0,05	
22374					MD	0,1	
	C	Fenêtre Dormant	Aluminium	Peinture			Elément postérieur à 1949
	C	Fenêtre Dormant	Aluminium	Peinture			Elément postérieur à 1949
22365	C	Mur	Plâtre	Peinture	C	0,04	
22366					MD	0,09	
22367	D	Mur	Plâtre	Peinture	C	0,07	
22368					MD	0,05	
22375	Plafond	Plafond	Béton	Peinture	C	0,04	
22376					MD	0,27	
	Plafond	Plafond	Faux-plafond				Non peint
22377	Sol	Sol		Dalles de sol	C	0,05	
22378					MD	0,11	
	Toutes zones	Plinthes	Boit brut				Bois brut

Nombre total d'unités de repérage	16
Commentaire sur le local	Néant

67 (22ème)							
N°	Zone	Unité de repérage	Substrat	Revêtement apparent	Localisation	Résultats (mg/cm²)	Observations
22379	A	Mur	Plâtre	Peinture	C	0,09	
22380					MD	0,26	
	A	Porte Dormant	Boit brut				Bois brut
22387	A	Porte Ouvrant	Bois	Peinture	C	0,06	
22388					MD	0,01	
22381	B	Mur	Plâtre	Peinture	C	0,01	
22382					MD	0,08	
	C	Fenêtre Ouvrant	Aluminium	Peinture			Elément postérieur à 1949
	C	Fenêtre Ouvrant	Aluminium	Peinture			Elément postérieur à 1949
22389	C	Fenêtre Allège de fenêtre	Plâtre	Peinture	C	0,06	
22390					MD	0,16	
22391	C	Fenêtre Allège de fenêtre	Plâtre	Peinture	C	0,09	

Plomb

N°	Zone	Unité de repérage	Substrat	Revêtement apparent	Localisation	Résultats (mg/cm²)	Observations
22392					MD	0,07	
	C	Fenêtre Dormant	Aluminium	Peinture			Elément postérieur à 1949
	C	Fenêtre Dormant	Aluminium	Peinture			Elément postérieur à 1949
22383	C	Mur	Plâtre	Peinture	C	0,06	
22384					MD	0,06	
22385	D	Mur	Plâtre	Peinture	C	0,08	
22386					MD	0,1	
22393	Plafond	Plafond	Béton	Peinture	C	0,08	
22394					MD	0,1	
	Plafond	Plafond	Faux-plafond				Non peint
22395	Sol	Sol		Dalles de sol	C	0,06	
22396					MD	0,06	
	Toutes zones	Plinthes	Boit brut				Bois brut

Nombre total d'unités de repérage

16

Commentaire sur le local

Néant

70 (22ème)

N°	Zone	Unité de repérage	Substrat	Revêtement apparent	Localisation	Résultats (mg/cm²)	Observations
22397	A	Mur	Plâtre	Peinture	C	0,07	
22398					MD	0,07	
	A	Porte Dormant	Boit brut				Bois brut
22405	A	Porte Ouvrant	Bois	Peinture	C	0,06	
22406					MD	0,14	
22399	B	Mur	Plâtre	Peinture	C	0,1	
22400					MD	0,09	
	C	Fenêtre Ouvrant	Aluminium	Peinture			Elément postérieur à 1949
	C	Fenêtre Ouvrant	Aluminium	Peinture			Elément postérieur à 1949
	C	Fenêtre Ouvrant	Aluminium	Peinture			Elément postérieur à 1949
22409	C	Fenêtre Allège de fenêtre	Plâtre	Peinture	C	0,2	
22410					MD	0,04	
22411	C	Fenêtre Allège de fenêtre	Plâtre	Peinture	C	0,1	
22412					MD	0,05	
22413	C	Fenêtre Allège de fenêtre	Plâtre	Peinture	C	0,06	
22414					MD	0,08	
	C	Fenêtre Dormant	Aluminium	Peinture			Elément postérieur à 1949
	C	Fenêtre Dormant	Aluminium	Peinture			Elément postérieur à 1949
	C	Fenêtre Dormant	Aluminium	Peinture			Elément postérieur à 1949
22401	C	Mur	Plâtre	Peinture	C	0,09	
22402					MD	0,1	
22403	D	Mur	Plâtre	Peinture	C	0,05	
22404					MD	0,04	
	D	Porte Dormant	Boit brut				Bois brut

Plomb

N°	Zone	Unité de repérage	Substrat	Revêtement apparent	Localisation	Résultats (mg/cm²)	Observations
22407	D	Porte Ouvrant	Bois	Peinture	C	0,09	
22408					MD	0,08	
22415	Plafond	Plafond	Béton	Peinture	C	0,14	
22416					MD	0,11	
	Plafond	Plafond	Faux-plafond				Non peint
22417	Sol	Sol		Dalles de sol	C	0,04	
22418					MD	0,1	
	Toutes zones	Plinthes	Boit brut				Bois brut
Nombre total d'unités de repérage		21					
Commentaire sur le local		Néant					

72 (22ème)							
N°	Zone	Unité de repérage	Substrat	Revêtement apparent	Localisation	Résultats (mg/cm²)	Observations
22419	A	Mur	Plâtre	Peinture	C	0,07	
22420					MD	0,11	
22437	A	Mur	Plâtre	Peinture	C	0,08	
22438					MD	0,05	
	A	Porte Dormant	Boit brut				Bois brut
	A	Porte Dormant	Boit brut				Bois brut
22427	A	Porte Ouvrant	Bois	Peinture	C	0,15	
22428					MD	0,05	
22445	A	Porte Ouvrant	Bois	Peinture	C	0,06	
22446					MD	0,13	
22421	B	Mur	Plâtre	Peinture	C	0,11	
22422					MD	0,06	
22439	B	Mur	Plâtre	Peinture	C	0,04	
22440					MD	0,14	
	C	Fenêtre Ouvrant	Aluminium	Peinture			Elément postérieur à 1949
	C	Fenêtre Ouvrant	Aluminium	Peinture			Elément postérieur à 1949
	C	Fenêtre Ouvrant	Aluminium	Peinture			Elément postérieur à 1949
	C	Fenêtre Ouvrant	Aluminium	Peinture			Elément postérieur à 1949
22429	C	Fenêtre Allège de fenêtre	Plâtre	Peinture	C	0,07	
22430					MD	0,11	
22431	C	Fenêtre Allège de fenêtre	Plâtre	Peinture	C	0,08	
22432					MD	0,11	
22449	C	Fenêtre Allège de fenêtre	Plâtre	Peinture	C	0,06	
22450					MD	0,06	
22451	C	Fenêtre Allège de fenêtre	Plâtre	Peinture	C	0,04	
22452					MD	0,07	
	C	Fenêtre Dormant	Aluminium	Peinture			Elément postérieur à 1949
	C	Fenêtre Dormant	Aluminium	Peinture			Elément postérieur à 1949
	C	Fenêtre Dormant	Aluminium	Peinture			Elément postérieur à 1949

Plomb

N°	Zone	Unité de repérage	Substrat	Revêtement apparent	Localisation	Résultats (mg/cm²)	Observations
	C	Fenêtre Dormant	Aluminium	Peinture			Elément postérieur à 1949
22423	C	Mur	Plâtre	Peinture	C	0,1	
22424					MD	0,08	
22441	C	Mur	Plâtre	Peinture	C	0,09	
22442					MD	0,05	
22425	D	Mur	Plâtre	Peinture	C	0,05	
22426					MD	0,08	
22443	D	Mur	Plâtre	Peinture	C	0,07	
22444					MD	0,06	
	D	Porte Dormant	Boit brut				Bois brut
22447	D	Porte Ouvrant	Bois	Peinture	C	0,07	
22448					MD	0,06	
22433	Plafond	Plafond	Béton	Peinture	C	0,09	
22434					MD	0,07	
22453	Plafond	Plafond	Béton	Peinture	C	0,08	
22454					MD	0,1	
	Plafond	Plafond	Faux-plafond				Non peint
	Plafond	Plafond	Faux-plafond				Non peint
22435	Sol	Sol		Dalles de sol	C	0,05	
22436					MD	0,04	
22455	Sol	Sol		Dalles de sol	C	0,07	
22456					MD	0,09	
	Toutes zones	Plinthes	Boit brut				Bois brut
	Toutes zones	Plinthes	Boit brut				Bois brut

Nombre total d'unités de repérage

34

Commentaire sur le local

Néant

74 (22ème)

N°	Zone	Unité de repérage	Substrat	Revêtement apparent	Localisation	Résultats (mg/cm²)	Observations
22457	A	Mur	Plâtre	Peinture	C	0,05	
22458					MD	0,08	
	A	Porte Dormant	Boit brut				Bois brut
22465	A	Porte Ouvrant	Bois	Peinture	C	0,07	
22466					MD	0,1	
22459	B	Mur	Plâtre	Peinture	C	0,06	
22460					MD	0,07	
	C	Fenêtre Ouvrant	Aluminium	Peinture			Elément postérieur à 1949
	C	Fenêtre Ouvrant	Aluminium	Peinture			Elément postérieur à 1949
22467	C	Fenêtre Allège de fenêtre	Plâtre	Peinture	C	0,06	
22468					MD	0,05	
22469	C	Fenêtre Allège de fenêtre	Plâtre	Peinture	C	0,09	
22470					MD	0,08	

Plomb

N°	Zone	Unité de repérage	Substrat	Revêtement apparent	Localisation	Résultats (mg/cm²)	Observations
	C	Fenêtre Dormant	Aluminium	Peinture			Elément postérieur à 1949
	C	Fenêtre Dormant	Aluminium	Peinture			Elément postérieur à 1949
22461	C	Mur	Plâtre	Peinture	C	0,05	
22462					MD	0,09	
22463	D	Mur	Plâtre	Peinture	C	0,1	
22464					MD	0,11	
22471	Plafond	Plafond	Béton	Peinture	C	0,18	
22472					MD	0,18	
	Plafond	Plafond	Faux-plafond				Non peint
22473	Sol	Sol		Dalles de sol	C	0,08	
22474					MD	0,05	
	Toutes zones	Plinthes	Boit brut				Bois brut

Nombre total d'unités de repérage	16
Commentaire sur le local	Néant

76 (22ème)							
N°	Zone	Unité de repérage	Substrat	Revêtement apparent	Localisation	Résultats (mg/cm²)	Observations
22475	A	Mur	Plâtre	Peinture	C	0,11	
22476					MD	0,09	
	A	Porte Dormant	Boit brut				Bois brut
22483	A	Porte Ouvrant	Bois	Peinture	C	0,15	
22484					MD	0,1	
22477	B	Mur	Plâtre	Peinture	C	0,11	
22478					MD	0,2	
	C	Fenêtre Ouvrant	Aluminium	Peinture			Elément postérieur à 1949
	C	Fenêtre Ouvrant	Aluminium	Peinture			Elément postérieur à 1949
22487	C	Fenêtre Allège de fenêtre	Plâtre	Peinture	C	0,06	
22488					MD	0,07	
22489	C	Fenêtre Allège de fenêtre	Plâtre	Peinture	C	0,07	
22490					MD	0,09	
	C	Fenêtre Dormant	Aluminium	Peinture			Elément postérieur à 1949
	C	Fenêtre Dormant	Aluminium	Peinture			Elément postérieur à 1949
22479	C	Mur	Plâtre	Peinture	C	0,05	
22480					MD	0,08	
22481	D	Mur	Plâtre	Peinture	C	0,05	
22482					MD	0,01	
	D	Porte Dormant	Boit brut				Bois brut
22485	D	Porte Ouvrant	Bois	Peinture	C	0,04	
22486					MD	0,15	
22491	Plafond	Plafond	Béton	Peinture	C	0,06	
22492					MD	0,1	
	Plafond	Plafond	Faux-plafond				Non peint

Plomb

N°	Zone	Unité de repérage	Substrat	Revêtement apparent	Localisation	Résultats (mg/cm²)	Observations
22493	Sol	Sol		Dalles de sol	C	0,11	
22494					MD	0,06	
	Toutes zones	Plinthes	Boit brut				Bois brut
Nombre total d'unités de repérage			18				
Commentaire sur le local			Néant				

77 (22ème)							
N°	Zone	Unité de repérage	Substrat	Revêtement apparent	Localisation	Résultats (mg/cm²)	Observations
22495	A	Mur	Plâtre	Peinture	C	0,1	
22496					MD	0,06	
	A	Porte Dormant	Boit brut				Bois brut
22503	A	Porte Ouvrant	Bois	Peinture	C	0,11	
22504					MD	0,11	
	B	Fenêtre Ouvrant	Aluminium	Peinture			Elément postérieur à 1949
	B	Fenêtre Ouvrant	Aluminium	Peinture			Elément postérieur à 1949
	B	Fenêtre Ouvrant	Aluminium	Peinture			Elément postérieur à 1949
22505	B	Fenêtre Allège de fenêtre	Plâtre	Peinture	C	0,15	
22506					MD	0,15	
22507	B	Fenêtre Allège de fenêtre	Plâtre	Peinture	C	0,08	
22508					MD	0,28	
22513	B	Fenêtre Allège de fenêtre	Plâtre	Peinture	C	0,25	
22514					MD	0,23	
	B	Fenêtre Dormant	Aluminium	Peinture			Elément postérieur à 1949
	B	Fenêtre Dormant	Aluminium	Peinture			Elément postérieur à 1949
	B	Fenêtre Dormant	Aluminium	Peinture			Elément postérieur à 1949
22497	B	Mur	Plâtre	Peinture	C	0,05	
22498					MD	0,04	
22499	C	Mur	Plâtre	Peinture	C	0,11	
22500					MD	0,15	
22501	D	Mur	Plâtre	Peinture	C	0,01	
22502					MD	0,09	
22509	Plafond	Plafond	Béton	Peinture	C	0,06	
22510					MD	0,04	
	Plafond	Plafond	Faux-plafond				Non peint
22511	Sol	Sol		Dalles de sol	C	0,07	
22512					MD	0,1	
	Toutes zones	Plinthes	Boit brut				Bois brut
Nombre total d'unités de repérage			19				
Commentaire sur le local			Néant				

81 (22ème)

N°	Zone	Unité de repérage	Substrat	Revêtement apparent	Localisation	Résultats (mg/cm²)	Observations
22515	A	Mur	Plâtre	Peinture	C	0,28	
22516					MD	0,05	
	A	Porte Dormant	Boit brut				Bois brut
22523	A	Porte Ouvrant	Bois	Peinture	C	0,06	
22524					MD	0,11	
22517	B	Mur	Plâtre	Peinture	C	0,09	
22518					MD	0,07	
	C	Fenêtre Ouvrant	Aluminium	Peinture			Elément postérieur à 1949
	C	Fenêtre Ouvrant	Aluminium	Peinture			Elément postérieur à 1949
	C	Fenêtre Ouvrant	Aluminium	Peinture			Elément postérieur à 1949
	C	Fenêtre Ouvrant	Aluminium	Peinture			Elément postérieur à 1949
	C	Fenêtre Ouvrant	Aluminium	Peinture			Elément postérieur à 1949
	C	Fenêtre Ouvrant	Aluminium	Peinture			Elément postérieur à 1949
	C	Fenêtre Ouvrant	Aluminium	Peinture			Elément postérieur à 1949
22527	C	Fenêtre Allège de fenêtre	Plâtre	Peinture	C	0,08	
22528					MD	0,05	
22529	C	Fenêtre Allège de fenêtre	Plâtre	Peinture	C	0,07	
22530					MD	0,07	
22531	C	Fenêtre Allège de fenêtre	Plâtre	Peinture	C	0,04	
22532					MD	0,11	
22533	C	Fenêtre Allège de fenêtre	Plâtre	Peinture	C	0,15	
22534					MD	0,04	
22535	C	Fenêtre Allège de fenêtre	Plâtre	Peinture	C	0,05	
22536					MD	0,06	
22537	C	Fenêtre Allège de fenêtre	Plâtre	Peinture	C	0,16	
22538					MD	0,22	
22543	C	Fenêtre Allège de fenêtre	Plâtre	Peinture	C	0,12	
22544					MD	0,23	
	C	Fenêtre Dormant	Aluminium	Peinture			Elément postérieur à 1949
	C	Fenêtre Dormant	Aluminium	Peinture			Elément postérieur à 1949
	C	Fenêtre Dormant	Aluminium	Peinture			Elément postérieur à 1949
	C	Fenêtre Dormant	Aluminium	Peinture			Elément postérieur à 1949
	C	Fenêtre Dormant	Aluminium	Peinture			Elément postérieur à 1949
	C	Fenêtre Dormant	Aluminium	Peinture			Elément postérieur à 1949
	C	Fenêtre Dormant	Aluminium	Peinture			Elément postérieur à 1949
22519	C	Mur	Plâtre	Peinture	C	0,04	
22520					MD	0,08	
22521	D	Mur	Plâtre	Peinture	C	0,06	
22522					MD	0,06	
	D	Porte Dormant	Boit brut				Bois brut
22525	D	Porte Ouvrant	Bois	Peinture	C	0,05	
22526					MD	0,05	
22539	Plafond	Plafond	Béton	Peinture	C	0,06	
22540					MD	0,07	
	Plafond	Plafond	Faux-plafond				Non peint
22541	Sol	Sol		Dalles de sol	C	0,04	

Plomb

N°	Zone	Unité de repérage	Substrat	Revêtement apparent	Localisation	Résultats (mg/cm²)	Observations
22542					MD	0,25	
	Toutes zones	Plinthes	Boit brut				Bois brut
Nombre total d'unités de repérage		33					
Commentaire sur le local		Néant					

82 (22ème)

N°	Zone	Unité de repérage	Substrat	Revêtement apparent	Localisation	Résultats (mg/cm²)	Observations
22545	A	Mur	Plâtre	Peinture	C	0,04	
22546					MD	0,05	
	A	Porte Dormant	Boit brut				Bois brut
22553	A	Porte Ouvrant	Bois	Peinture	C	0,05	
22554					MD	0,11	
22547	B	Mur	Plâtre	Peinture	C	0,11	
22548					MD	0,13	
22549	C	Mur	Plâtre	Peinture	C	0,11	
22550					MD	0,07	
22551	D	Mur	Plâtre	Peinture	C	0,13	
22552					MD	0,04	
22555	Plafond	Plafond	Béton	Peinture	C	0,09	
22556					MD	0,2	
	Plafond	Plafond	Faux-plafond				Non peint
22557	Sol	Sol		Dalles de sol	C	0,24	
22558					MD	0,06	
	Toutes zones	Plinthes	Boit brut				Bois brut
Nombre total d'unités de repérage		10					
Commentaire sur le local		Néant					

100 (22ème)

N°	Zone	Unité de repérage	Substrat	Revêtement apparent	Localisation	Résultats (mg/cm²)	Observations
30656	A	Mur	Plâtre	Peinture	C	0,14	
30657					MD	0,07	
30664	A	Porte Dormant	Métal	Peinture	C	0,07	
30665					MD	0,07	
30666	A	Porte Ouvrant	Métal	Peinture	C	0,06	
30667					MD	0,28	
30658	B	Mur	Plâtre	Peinture	C	0,09	
30659					MD	0,05	
30660	C	Mur	Plâtre	Peinture	C	0,07	
30661					MD	0,05	

Plomb

N°	Zone	Unité de repérage	Substrat	Revêtement apparent	Localisation	Résultats (mg/cm²)	Observations
30668	C	Porte Dormant	Métal	Peinture	C	0,05	
30669					MD	0,19	
30670	C	Porte Ouvrant	Métal	Peinture	C	0,08	
30671					MD	0,06	
30662	D	Mur	Plâtre	Peinture	C	0,09	
30663					MD	0,08	
30672	Plafond	Plafond	Béton	Peinture	C	0,09	
30673					MD	0,16	
30674	Réseau vertical	Conduit de fluide	Métal	Peinture	C	0,06	
30675					MD	0,04	
30676	Sol	Sol		Dalles de sol	C	0,1	
30677					MD	0,04	
Nombre total d'unités de repérage			11				
Commentaire sur le local			Néant				

101 (22ème)							
N°	Zone	Unité de repérage	Substrat	Revêtement apparent	Localisation	Résultats (mg/cm²)	Observations
30678	A	Mur	Plâtre	Peinture	C	0,2	
30679					MD	0,05	
30686	A	Porte Dormant	Métal	Peinture	C	0,1	
30687					MD	0,11	
30688	A	Porte Ouvrant	Métal	Peinture	C	0,09	
30689					MD	0,1	
30680	B	Mur	Plâtre	Peinture	C	0,06	
30681					MD	0,06	
30682	C	Mur	Plâtre	Peinture	C	0,06	
30683					MD	0,11	
30690	C	Porte Dormant	Métal	Peinture	C	0,06	
30691					MD	0,09	
30692	C	Porte Ouvrant	Métal	Peinture	C	0,05	
30693					MD	0,09	
30700	D	Mur	Plâtre	Peinture	C	0,09	
30701					MD	0,11	
30702	E	Mur	Plâtre	Peinture	C	0,08	
30703					MD	0,08	
30684	F	Mur	Plâtre	Peinture	C	0,07	
30685					MD	0,22	
30694	Plafond	Plafond	Béton	Peinture	C	0,06	
30695					MD	0,23	
30696	Réseau vertical	Conduit de fluide	Métal	Peinture	C	0,1	
30697					MD	0,05	
30698	Sol	Sol		Dalles de sol	C	0,07	
30699					MD	0,04	

Plomb

Nombre total d'unités de repérage	13
Commentaire sur le local	Néant

GB4 (22ème)

N°	Zone	Unité de repérage	Substrat	Revêtement apparent	Localisation	Résultats (mg/cm²)	Observations
31264	Plafond	Plafond	Béton + enduit	Peinture	C	0,11	
31265					MD	0,11	
31266	Toutes zones	Mur	béton + enduit	Peinture	C	0,12	
31267					MD	0,09	
31268	Toutes zones	Portes Dormant	Métal	Peinture	C	0,18	
31269					MD	0,08	
31270	Toutes zones	Portes Ouvrant	Métal	Peinture	C	0,15	
31271					MD	0,07	

Nombre total d'unités de repérage	4
Commentaire sur le local	Néant

GB5 (22ème)

N°	Zone	Unité de repérage	Substrat	Revêtement apparent	Localisation	Résultats (mg/cm²)	Observations
31272	Plafond	Plafond	Béton + enduit	Peinture	C	0,05	
31273					MD	0,1	
31274	Toutes zones	Mur	béton + enduit	Peinture	C	0,28	
31275					MD	0,06	
31276	Toutes zones	Portes Dormant	Métal	Peinture	C	0,05	
31277					MD	0,04	
31278	Toutes zones	Portes Ouvrant	Métal	Peinture	C	0,08	
31279					MD	0,09	

Nombre total d'unités de repérage	4
Commentaire sur le local	Néant

GB17 (22ème)

N°	Zone	Unité de repérage	Substrat	Revêtement apparent	Localisation	Résultats (mg/cm²)	Observations
31280	Plafond	Plafond	Béton + enduit	Peinture	C	0,06	
31281					MD	0,21	
31282	Toutes zones	Mur	béton + enduit	Peinture	C	0,1	
31283					MD	0,08	
31284	Toutes zones	Portes Dormant	Métal	Peinture	C	0,06	
31285					MD	0,05	
31286	Toutes zones	Portes Ouvrant	Métal	Peinture	C	0,23	
31287					MD	0,1	

Nombre total d'unités de repérage	4
-----------------------------------	---

Plomb

Commentaire sur le local	Néant
--------------------------	-------

GB1 LOCAL TECHNIQUE (23ème)							
N°	Zone	Unité de repérage	Substrat	Revêtement apparent	Localisation	Résultats (mg/cm²)	Observations
22559	Plafond	Plafond	Béton + enduit	Peinture	C	0,18	
22560					MD	0,06	
22561	Toutes zones	Mur	béton + enduit	Peinture	C	0,21	
22562					MD	0,11	
22563	Toutes zones	Portes Dormant	Métal	Peinture	C	0,08	
22564					MD	0,24	
22565	Toutes zones	Portes Ouvrant	Métal	Peinture	C	0,07	
22566					MD	0,11	
Nombre total d'unités de repérage			4				
Commentaire sur le local			Néant				

GB2 LOCALTECHNIQUE (23ème)							
N°	Zone	Unité de repérage	Substrat	Revêtement apparent	Localisation	Résultats (mg/cm²)	Observations
22567	Plafond	Plafond	Béton + enduit	Peinture	C	0,11	
22568					MD	0,09	
22569	Toutes zones	Mur	béton + enduit	Peinture	C	0,11	
22570					MD	0,15	
22571	Toutes zones	Portes Dormant	Métal	Peinture	C	0,04	
22572					MD	0,05	
22573	Toutes zones	Portes Ouvrant	Métal	Peinture	C	0,16	
22574					MD	0,08	
Nombre total d'unités de repérage			4				
Commentaire sur le local			Néant				

GB3 LOCALTECHNIQUE (23ème)							
N°	Zone	Unité de repérage	Substrat	Revêtement apparent	Localisation	Résultats (mg/cm²)	Observations
22575	Plafond	Plafond	Béton + enduit	Peinture	C	0,08	
22576					MD	0,04	
22577	Toutes zones	Mur	béton + enduit	Peinture	C	0,06	
22578					MD	0,04	
22579	Toutes zones	Portes Dormant	Métal	Peinture	C	0,04	
22580					MD	0,04	
22581	Toutes zones	Portes Ouvrant	Métal	Peinture	C	0,05	
22582					MD	0,06	
Nombre total d'unités de repérage		4					
Commentaire sur le local		Néant					

GB16 LOCAL TECHNIQUE (23ème)							
N°	Zone	Unité de repérage	Substrat	Revêtement apparent	Localisation	Résultats (mg/cm²)	Observations
22583	Plafond	Plafond	Béton + enduit	Peinture	C	0,06	
22584					MD	0,08	
22585	Toutes zones	Mur	béton + enduit	Peinture	C	0,06	
22586					MD	0,21	
22587	Toutes zones	Portes Dormant	Métal	Peinture	C	0,05	
22588					MD	0,04	
22589	Toutes zones	Portes Ouvrant	Métal	Peinture	C	0,07	
22590					MD	0,09	
Nombre total d'unités de repérage			4				
Commentaire sur le local			Néant				

157 LOCAL TECHNIQUE (23ème)							
N°	Zone	Unité de repérage	Substrat	Revêtement apparent	Localisation	Résultats (mg/cm²)	Observations
22591	A	Mur	Plâtre	Peinture	C	0,15	
22592					MD	0,13	
22599	A	Porte Dormant	Métal	Peinture	C	0,09	
22600					MD	0,26	
22601	A	Porte Ouvrant	Métal	Peinture	C	0,11	
22602					MD	0,05	
22593	B	Mur	Plâtre	Peinture	C	0,06	
22594					MD	0,22	
22595	C	Mur	Plâtre	Peinture	C	0,07	
22596					MD	0,09	
22603	C	Porte Dormant	Métal	Peinture	C	0,08	
22604					MD	0,07	
22605	C	Porte Ouvrant	Métal	Peinture	C	0,11	
22606					MD	0,07	
22597	D	Mur	Plâtre	Peinture	C	0,04	
22598					MD	0,05	
22607	D	Porte Dormant	Métal	Peinture	C	0,07	
22608					MD	0,05	
22609	D	Porte Ouvrant	Métal	Peinture	C	0,06	
22610					MD	0,08	
22611	Plafond	Plafond	Béton	Peinture	C	0,08	
22612					MD	0,06	
22613	Réseau vertical	Conduit de fluide	Métal	Peinture	C	0,04	
22614					MD	0,05	
22615	Sol	Sol		Dalles de sol	C	0,11	
22616					MD	0,07	
Nombre total d'unités de repérage			13				
Commentaire sur le local			Néant				

Plomb

SANITAIRES FEMMES 1 (23ème)							
N°	Zone	Unité de repérage	Substrat	Revêtement apparent	Localisation	Résultats (mg/cm²)	Observations
	A	Mur	Faïence				Non peint
	A	Porte Dormant	PVC				PVC
22617	A	Porte Ouvrant	Bois	Peinture	C	0,04	
22618					MD	0,06	
	B	Mur	Faïence				Non peint
	C	Mur	Faïence				Non peint
	D	Mur	Faïence				Non peint
	E	Mur	Faïence				Non peint
	F	Mur	Faïence				Non peint
	G	Mur	Faïence				Non peint
22619	Plafond	Plafond	Béton	Peinture	C	0,07	
22620					MD	0,08	
	Plafond	Plafond	Faux-plafond				Non peint
22621	Réseau horizontal	Conduit de fluide	Métal	Peinture	C	0,1	
22622					MD	0,04	
Nombre total d'unités de repérage			12				
Commentaire sur le local			Néant				

SANITAIRES HOMMES 1 (23ème)							
N°	Zone	Unité de repérage	Substrat	Revêtement apparent	Localisation	Résultats (mg/cm²)	Observations
	A	Mur	Faïence				Non peint
	A	Porte Dormant	PVC				PVC
22623	A	Porte Ouvrant	Bois	Peinture	C	0,04	
22624					MD	0,11	
	B	Mur	Faïence				Non peint
	C	Mur	Faïence				Non peint
	D	Mur	Faïence				Non peint
	E	Mur	Faïence				Non peint
	F	Mur	Faïence				Non peint
	G	Mur	Faïence				Non peint
22625	Plafond	Plafond	Béton	Peinture	C	0,09	
22626					MD	0,24	
	Plafond	Plafond	Faux-plafond				Non peint
22627	Réseau horizontal	Conduit de fluide	Métal	Peinture	C	0,1	
22628					MD	0,04	
Nombre total d'unités de repérage		12					
Commentaire sur le local		Néant					

SAS ESCALIER 1 (23ème)

Plomb

N°	Zone	Unité de repérage	Substrat	Revêtement apparent	Localisation	Résultats (mg/cm²)	Observations
22629	A	Mur	Plâtre	Peinture	C	0,02	
22630					MD	0,06	
22637	A	Porte Dormant	Métal	Peinture	C	0,07	
22638					MD	0,07	
22639	A	Porte Ouvrant	Métal	Peinture	C	0,04	
22640					MD	0,09	
22631	B	Mur	Plâtre	Peinture	C	0,1	
22632					MD	0,09	
22633	C	Mur	Plâtre	Peinture	C	0,21	
22634					MD	0,08	
22641	C	Porte Dormant	Métal	Peinture	C	0,04	
22642					MD	0,06	
22643	C	Porte Ouvrant	Métal	Peinture	C	0,08	
22644					MD	0,06	
22635	D	Mur	Plâtre	Peinture	C	0,16	
22636					MD	0,06	
22645	Plafond	Plafond	Béton	Peinture	C	0,09	
22646					MD	0,08	
22647	Sol	Sol		Dalles de sol	C	0,09	
22648					MD	0,03	

Nombre total d'unités de repérage	10
Commentaire sur le local	Néant

ESCALIER 1 (23ème)							
N°	Zone	Unité de repérage	Substrat	Revêtement apparent	Localisation	Résultats (mg/cm²)	Observations
22649	A	Mur	Plâtre	Peinture	C	0,25	
22650					MD	0,02	
22657	A	Porte Dormant	Métal	Peinture	C	0,12	
22658					MD	0,08	
22659	A	Porte Ouvrant	Métal	Peinture	C	0,23	
22660					MD	0,09	
22651	B	Mur	Plâtre	Peinture	C	0,06	
22652					MD	0,1	
22653	C	Mur	Plâtre	Peinture	C	0,09	
22654					MD	0,09	
22655	D	Mur	Plâtre	Peinture	C	0,05	
22656					MD	0,08	
22667	Escalier	Contre-marches	Dalles de sol		C	0,04	
22668					MD	0,07	
22661	Escalier	Garde corps	Métal	Peinture	C	0,08	
22662					MD	0,04	
22663	Escalier	Main-courante	Métal	Peinture	C	0,04	
22664					MD	0,11	

Plomb

N°	Zone	Unité de repérage	Substrat	Revêtement apparent	Localisation	Résultats (mg/cm²)	Observations
22665	Escalier	Marches		Dalle de sol	C	0,09	
22666					MD	0,09	
	Escalier	Nez de marches	Revêtement plastique collé				Non peint
22669	Plafond	Plafond	Plâtre	Peinture	C	0,04	
22670					MD	0,05	
Nombre total d'unités de repérage			12				
Commentaire sur le local			Néant				

120 SALLE DE REUNION (23ème)							
N°	Zone	Unité de repérage	Substrat	Revêtement apparent	Localisation	Résultats (mg/cm²)	Observations
22671	A	Mur	Plâtre	Peinture	C	0,06	
22672					MD	0,27	
22679	A	Porte Dormant	Métal	Peinture	C	0,23	
22680					MD	0,2	
22681	A	Porte Ouvrant	Métal	Peinture	C	0,05	
22682					MD	0,1	
22673	B	Mur	Plâtre	Peinture	C	0,14	
22674					MD	0,09	
22675	C	Mur	Plâtre	Peinture	C	0,08	
22676					MD	0,05	
22683	C	Porte Dormant	Métal	Peinture	C	0,09	
22684					MD	0,11	
22685	C	Porte Ouvrant	Métal	Peinture	C	0,11	
22686					MD	0,06	
22677	D	Mur	Plâtre	Peinture	C	0,07	
22678					MD	0,09	
22687	Plafond	Plafond	Béton	Peinture	C	0,05	
22688					MD	0,05	
	Plafond	Plafond	Faux-plafond				Non peint
22689	Sol	Sol		Dalles de sol	C	0,05	
22690					MD	0,06	
	Toutes zones	Plinthes	Boit brut				Bois brut
Nombre total d'unités de repérage		12					
Commentaire sur le local		Néant					

ASCENSEUR 1 (23ème)							
N°	Zone	Unité de repérage	Substrat	Revêtement apparent	Localisation	Résultats (mg/cm²)	Observations
22691	A	Mur	Métal	Peinture	C	0,05	
22692					MD	0,06	

N°	Zone	Unité de repérage	Substrat	Revêtement apparent	Localisation	Résultats (mg/cm²)	Observations
22703	A	Porte Dormant	Métal	Peinture	C	0,08	
22704					MD	0,09	
22705	A	Porte Ouvrant	Métal	Peinture	C	0,11	
22706					MD	0,28	
22699	A	Porte coupe-feu Dormant	Métal	Peinture	C	0,08	
22700					MD	0,1	
22701	A	Porte coupe-feu Ouvrant	Métal	Peinture	C	0,05	
22702					MD	0,23	
22693	B	Mur	Métal	Peinture	C	0,09	
22694					MD	0,07	
22695	C	Mur	Métal	Peinture	C	0,09	
22696					MD	0,07	
22697	D	Mur	Métal	Peinture	C	0,14	
22698					MD	0,09	
22707	Plafond	Plafond	Métal	Peinture	C	0,08	
22708					MD	0,11	
	Sol	Sol	Métal				Non peint
Nombre total d'unités de repérage			10				
Commentaire sur le local			Néant				

ASCENSEUR 2 (23ème)							
N°	Zone	Unité de repérage	Substrat	Revêtement apparent	Localisation	Résultats (mg/cm²)	Observations
22709	A	Mur	Métal	Peinture	C	0,05	
22710					MD	0,11	
22721	A	Porte Dormant	Métal	Peinture	C	0,09	
22722					MD	0,09	
22723	A	Porte Ouvrant	Métal	Peinture	C	0,2	
22724					MD	0,09	
22717	A	Porte coupe-feu Dormant	Métal	Peinture	C	0,22	
22718					MD	0,05	
22719	A	Porte coupe-feu Ouvrant	Métal	Peinture	C	0,02	
22720					MD	0,09	
22711	B	Mur	Métal	Peinture	C	0,08	
22712					MD	0,04	
22713	C	Mur	Métal	Peinture	C	0,09	
22714					MD	0,05	
22715	D	Mur	Métal	Peinture	C	0,04	
22716					MD	0,09	
22725	Plafond	Plafond	Métal	Peinture	C	0,01	
22726					MD	0,07	
	Sol	Sol	Métal				Non peint
Nombre total d'unités de repérage			10				
Commentaire sur le local			Néant				

Plomb

ASCENSEUR 3 (23ème)							
N°	Zone	Unité de repérage	Substrat	Revêtement apparent	Localisation	Résultats (mg/cm²)	Observations
22727	A	Mur	Métal	Peinture	C	0,05	
22728					MD	0,06	
22739	A	Porte Dormant	Métal	Peinture	C	0,05	
22740					MD	0,08	
22741	A	Porte Ouvrant	Métal	Peinture	C	0,04	
22742					MD	0,05	
22735	A	Porte coupe-feu Dormant	Métal	Peinture	C	0,09	
22736					MD	0,23	
22737	A	Porte coupe-feu Ouvrant	Métal	Peinture	C	0,16	
22738					MD	0,04	
22729	B	Mur	Métal	Peinture	C	0,08	
22730					MD	0,08	
22731	C	Mur	Métal	Peinture	C	0,27	
22732					MD	0,09	
22733	D	Mur	Métal	Peinture	C	0,11	
22734					MD	0,04	
22743	Plafond	Plafond	Métal	Peinture	C	0,05	
22744					MD	0,05	
	Sol	Sol	Métal				Non peint
Nombre total d'unités de repérage			10				
Commentaire sur le local			Néant				

ASCENSEUR 4 (23ème)							
N°	Zone	Unité de repérage	Substrat	Revêtement apparent	Localisation	Résultats (mg/cm²)	Observations
22745	A	Mur	Métal	Peinture	C	0,05	
22746					MD	0,12	
22757	A	Porte Dormant	Métal	Peinture	C	0,03	
22758					MD	0,11	
22759	A	Porte Ouvrant	Métal	Peinture	C	0,09	
22760					MD	0,05	
22753	A	Porte coupe-feu Dormant	Métal	Peinture	C	0,08	
22754					MD	0,1	
22755	A	Porte coupe-feu Ouvrant	Métal	Peinture	C	0,15	
22756					MD	0,06	
22747	B	Mur	Métal	Peinture	C	0,08	
22748					MD	0,09	
22749	C	Mur	Métal	Peinture	C	0,04	
22750					MD	0,25	
22751	D	Mur	Métal	Peinture	C	0,1	
22752					MD	0,09	
22761	Plafond	Plafond	Métal	Peinture	C	0,09	

Plomb

N°	Zone	Unité de repérage	Substrat	Revêtement apparent	Localisation	Résultats (mg/cm²)	Observations
22762					MD	0,2	
	Sol	Sol	Métal				Non peint
Nombre total d'unités de repérage		10					
Commentaire sur le local		Néant					

MONTE-CHARGE (23ème)							
N°	Zone	Unité de repérage	Substrat	Revêtement apparent	Localisation	Résultats (mg/cm²)	Observations
22763	A	Mur	Métal	Peinture	C	0,27	
22764					MD	0,05	
22775	A	Porte Dormant	Métal	Peinture	C	0,06	
22776					MD	0,09	
22777	A	Porte Ouvrant	Métal	Peinture	C	0,05	
22778					MD	0,09	
22771	A	Porte coupe-feu Dormant	Métal	Peinture	C	0,08	
22772					MD	0,1	
22773	A	Porte coupe-feu Ouvrant	Métal	Peinture	C	0,04	
22774					MD	0,04	
22765	B	Mur	Métal	Peinture	C	0,08	
22766					MD	0,27	
22767	C	Mur	Métal	Peinture	C	0,23	
22768					MD	0,07	
22769	D	Mur	Métal	Peinture	C	0,23	
22770					MD	0,11	
22779	Plafond	Plafond	Métal	Peinture	C	0,05	
22780					MD	0,1	
	Sol	Sol	Métal				Non peint
Nombre total d'unités de repérage		10					
Commentaire sur le local		Néant					

SAS ESCALIER 2 (23ème)							
N°	Zone	Unité de repérage	Substrat	Revêtement apparent	Localisation	Résultats (mg/cm²)	Observations
22781	A	Mur	Plâtre	Peinture	C	0,1	
22782					MD	0,07	
22789	A	Porte Dormant	Métal	Peinture	C	0,15	
22790					MD	0,04	
22791	A	Porte Ouvrant	Métal	Peinture	C	0,21	
22792					MD	0,2	
22783	B	Mur	Plâtre	Peinture	C	0,27	
22784					MD	0,06	
22785	C	Mur	Plâtre	Peinture	C	0,09	

Plomb

N°	Zone	Unité de repérage	Substrat	Revêtement apparent	Localisation	Résultats (mg/cm²)	Observations
22786					MD	0,06	
22793	C	Porte Dormant	Métal	Peinture	C	0,06	
22794					MD	0,07	
22795	C	Porte Ouvrant	Métal	Peinture	C	0,09	
22796					MD	0,14	
22787	D	Mur	Plâtre	Peinture	C	0,08	
22788					MD	0,19	
22797	Plafond	Plafond	Béton	Peinture	C	0,09	
22798					MD	0,04	
22799	Sol	Sol		Dalles de sol	C	0,08	
22800					MD	0,18	

Nombre total d'unités de repérage	10
Commentaire sur le local	Néant

ESCALIER 2 (23ème)

N°	Zone	Unité de repérage	Substrat	Revêtement apparent	Localisation	Résultats (mg/cm²)	Observations
22801	A	Mur	Plâtre	Peinture	C	0,1	
22802					MD	0,1	
22809	A	Porte Dormant	Métal	Peinture	C	0,06	
22810					MD	0,05	
22811	A	Porte Ouvrant	Métal	Peinture	C	0,08	
22812					MD	0,26	
22803	B	Mur	Plâtre	Peinture	C	0,07	
22804					MD	0,19	
22805	C	Mur	Plâtre	Peinture	C	0,06	
22806					MD	0,1	
22807	D	Mur	Plâtre	Peinture	C	0,06	
22808					MD	0,05	
22819	Escalier	Contre-marches	Dalles de sol		C	0,06	
22820					MD	0,23	
22813	Escalier	Garde corps	Métal	Peinture	C	0,07	
22814					MD	0,1	
22815	Escalier	Main-courante	Métal	Peinture	C	0,06	
22816					MD	0,24	
22817	Escalier	Marches		Dalle de sol	C	0,1	
22818					MD	0,09	
	Escalier	Nez de marches	Revêtement plastique collé				Non peint
22821	Plafond	Plafond	Plâtre	Peinture	C	0,2	
22822					MD	0,05	

Nombre total d'unités de repérage	12
Commentaire sur le local	Néant

SANITAIRES FEMMES 2 (23ème)

N°	Zone	Unité de repérage	Substrat	Revêtement apparent	Localisation	Résultats (mg/cm²)	Observations
	A	Mur	Faïence				Non peint
	A	Porte Dormant	PVC				PVC
22823	A	Porte Ouvrant	Bois	Peinture	C	0,05	
22824					MD	0,1	
	B	Mur	Faïence				Non peint
	C	Mur	Faïence				Non peint
	D	Mur	Faïence				Non peint
	E	Mur	Faïence				Non peint
	F	Mur	Faïence				Non peint
	G	Mur	Faïence				Non peint
22825	Plafond	Plafond	Béton	Peinture	C	0,1	
22826					MD	0,06	
	Plafond	Plafond	Faux-plafond				Non peint
22827	Réseau horizontal	Conduit de fluide	Métal	Peinture	C	0,05	
22828					MD	0,08	
Nombre total d'unités de repérage			12				
Commentaire sur le local			Néant				

SANITAIRES HOMMES 2 (23ème)							
N°	Zone	Unité de repérage	Substrat	Revêtement apparent	Localisation	Résultats (mg/cm²)	Observations
	A	Mur	Faïence				Non peint
	A	Porte Dormant	PVC				PVC
22829	A	Porte Ouvrant	Bois	Peinture	C	0,06	
22830					MD	0,04	
	B	Mur	Faïence				Non peint
	C	Mur	Faïence				Non peint
	D	Mur	Faïence				Non peint
	E	Mur	Faïence				Non peint
	F	Mur	Faïence				Non peint
	G	Mur	Faïence				Non peint
22831	Plafond	Plafond	Béton	Peinture	C	0,11	
22832					MD	0,05	
	Plafond	Plafond	Faux-plafond				Non peint
22833	Réseau horizontal	Conduit de fluide	Métal	Peinture	C	0,08	
22834					MD	0,19	
Nombre total d'unités de repérage		12					
Commentaire sur le local		Néant					

COULOIR (23ème)

N°	Zone	Unité de repérage	Substrat	Revêtement apparent	Localisation	Résultats (mg/cm²)	Observations
22835	Murs ASC1/ ASC2	Coffrage horizontal	Métal	Peinture	C	0,01	
22836					MD	0,09	
22855	Murs ASC1/ ASC2	Porte Dormant	Métal	Peinture	C	0,11	
22856					MD	0,1	
22857	Murs ASC1/ ASC2	Porte Ouvrant	Métal	Peinture	C	0,08	
22858					MD	0,08	
22847	Murs ASC1/ ASC2	Porte coupe-feu Dormant	Métal	Peinture	C	0,07	
22848					MD	0,07	
22849	Murs ASC1/ ASC2	Porte coupe-feu Ouvrant	Métal	Peinture	C	0,14	
22850					MD	0,07	
22837	Murs ASC3 / ASC4 / monte charge / 130 Local Technique	Coffrage horizontal	Métal	Peinture	C	0,05	
22838					MD	0,08	
22859	Murs ASC3 / ASC4 / monte charge / 130 Local Technique	Porte Dormant	Métal	Peinture	C	0,04	
22860					MD	0,05	
22861	Murs ASC3 / ASC4 / monte charge / 130 Local Technique	Porte Ouvrant	Métal	Peinture	C	0,06	
22862					MD	0,09	
22851	Murs ASC3 / ASC4 / monte charge / 130 Local Technique	Porte coupe-feu Dormant	Métal	Peinture	C	0,2	
22852					MD	0,02	
22853	Murs ASC3 / ASC4 / monte charge / 130 Local Technique	Porte coupe-feu Ouvrant	Métal	Peinture	C	0,06	
22854					MD	0,06	
	Murs bureaux	Porte Dormant	Boit brut				Bois brut
22863	Murs bureaux	Porte Ouvrant	Bois	Peinture	C	0,1	
22864					MD	0,15	
22839	Murs ESC1 / photocopieurs & stock	Coffrage horizontal	Métal	Peinture	C	0,11	
22840					MD	0,1	
22865	Murs ESC1 / photocopieurs & stock	Porte Dormant	Métal	Peinture	C	0,05	
22866					MD	0,08	
22867	Murs ESC1 / photocopieurs & stock	Porte Ouvrant	Métal	Peinture	C	0,19	
22868					MD	0,05	
22841	Murs ESC2 / SAS2	Coffrage horizontal	Métal	Peinture	C	0,03	
22842					MD	0,07	
22869	Murs ESC2 / SAS2	Porte Dormant	Métal	Peinture	C	0,1	
22870					MD	0,08	
22871	Murs ESC2 / SAS2	Porte Ouvrant	Métal	Peinture	C	0,2	
22872					MD	0,1	
22843	Murs Sanitaires	Coffrage horizontal	Métal	Peinture	C	0,08	
22844					MD	0,09	
	Murs Sanitaires	Porte Dormant	PVC				PVC
22873	Murs Sanitaires	Porte Ouvrant	Bois	Peinture	C	0,09	
22874					MD	0,08	
22845	Murs sanitaires / GB6 / GB7 / 107 / GB4 / GB5	Coffrage horizontal	Métal	Peinture	C	0,24	
22846					MD	0,1	
	Murs sanitaires / GB6 / GB7 / 107 / GB4 / GB5	Porte Dormant	PVC				PVC

Plomb

N°	Zone	Unité de repérage	Substrat	Revêtement apparent	Localisation	Résultats (mg/cm²)	Observations
22875	Murs sanitaires / GB6 / GB7 / 107 / GB4 / GB5	Porte Ouvrant	Bois	Peinture	C	0,21	
22876					MD	0,06	
22877	Plafond	Faux plafond	Métal	Peinture	C	0,04	
22878					MD	0,08	
22879	Plafond	Plafond	Béton	Peinture	C	0,08	
22880					MD	0,11	
22887	Toutes zones	Murs ASC1/ ASC2	Métal	Peinture	C	0,1	
22888					MD	0,07	
22889	Toutes zones	Murs ASC3 / ASC4 / monte charge / 130 Local Technique	Métal	Peinture	C	0,21	
22890					MD	0,16	
22881	Toutes zones	Murs bureaux	Plâtre	Peinture	C	0,1	
22882					MD	0,1	
22885	Toutes zones	Murs ESC1 / photocopieurs & stock	Béton + enduit	Peinture	C	0,14	
22886					MD	0,11	
22891	Toutes zones	Murs ESC2 / SAS2	Béton + enduit	Peinture	C	0,15	
22892					MD	0,05	
22893	Toutes zones	Murs Sanitaires	Béton + enduit	Peinture	C	0,09	
22894					MD	0,1	
22883	Toutes zones	Murs sanitaires / GB6 / GB7 / 107 / GB4 / GB5	Plâtre	Peinture	C	0,07	
22884					MD	0,1	
	Toutes zones	Plinthes	Boit brut				Bois brut
Nombre total d'unités de repérage		34					
Commentaire sur le local		Néant					

EXTERIEURS (23ème)							
N°	Zone	Unité de repérage	Substrat	Revêtement apparent	Localisation	Résultats (mg/cm²)	Observations
	Façade	Fenêtres Ouvrant	Aluminium	Peinture			Elément postérieur à 1949
	Façade	Fenêtres Allège de fenêtre	Béton				Non peint
	Façade	Fenêtres Dormant	Aluminium	Peinture			Elément postérieur à 1949
	Façade	Murs	Béton + enduit				Non peint
	Façade	Poteaux	Béton + enduit				Non peint
Nombre total d'unités de repérage		5					
Commentaire sur le local		Néant					

3 (23ème)							
N°	Zone	Unité de repérage	Substrat	Revêtement apparent	Localisation	Résultats (mg/cm²)	Observations
22897	A	Mur	Plâtre	Peinture	C	0,08	
22898					MD	0,07	
	A	Porte Dormant	Boit brut				Bois brut

Plomb

N°	Zone	Unité de repérage	Substrat	Revêtement apparent	Localisation	Résultats (mg/cm²)	Observations
22895	A	Porte Ouvrant	Bois	Peinture	C	0,05	
22896					MD	0,24	
22899	B	Mur	Plâtre	Peinture	C	0,05	
22900					MD	0,07	
22901	C	Mur	Plâtre	Peinture	C	0,09	
22902					MD	0,18	
	D	Fenêtre Ouvrant	Aluminium	Peinture			Elément postérieur à 1949
	D	Fenêtre Ouvrant	Aluminium	Peinture			Elément postérieur à 1949
	D	Fenêtre Ouvrant	Aluminium	Peinture			Elément postérieur à 1949
22905	D	Fenêtre Allège de fenêtre	Plâtre	Peinture	C	0,06	
22906					MD	0,05	
22907	D	Fenêtre Allège de fenêtre	Plâtre	Peinture	C	0,07	
22908					MD	0,07	
22909	D	Fenêtre Allège de fenêtre	Plâtre	Peinture	C	0,1	
22910					MD	0,08	
	D	Fenêtre Dormant	Aluminium	Peinture			Elément postérieur à 1949
	D	Fenêtre Dormant	Aluminium	Peinture			Elément postérieur à 1949
	D	Fenêtre Dormant	Aluminium	Peinture			Elément postérieur à 1949
22903	D	Mur	Plâtre	Peinture	C	0,08	
22904					MD	0,05	
22911	Plafond	Plafond	Béton	Peinture	C	0,05	
22912					MD	0,04	
	Plafond	Plafond	Faux-plafond				Non peint
22913	Sol	Sol		Dalles de sol	C	0,21	
22914					MD	0,09	
	Toutes zones	Plinthes	Boit brut				Bois brut

Nombre total d'unités de repérage

19

Commentaire sur le local

Néant

4 (23ème)

N°	Zone	Unité de repérage	Substrat	Revêtement apparent	Localisation	Résultats (mg/cm²)	Observations
22919	A	Mur	Plâtre	Peinture	C	0,11	
22920					MD	0,04	
	A	Porte Dormant	Boit brut				Bois brut
22915	A	Porte Ouvrant	Bois	Peinture	C	0,04	
22916					MD	0,05	
22921	B	Mur	Plâtre	Peinture	C	0,14	
22922					MD	0,07	
	C	Fenêtre Ouvrant	Aluminium	Peinture			Elément postérieur à 1949
	C	Fenêtre Ouvrant	Aluminium	Peinture			Elément postérieur à 1949
22927	C	Fenêtre Allège de fenêtre	Plâtre	Peinture	C	0,06	
22928					MD	0,02	

Plomb

N°	Zone	Unité de repérage	Substrat	Revêtement apparent	Localisation	Résultats (mg/cm²)	Observations
22929	C	Fenêtre Allège de fenêtre	Plâtre	Peinture	C	0,08	
22930					MD	0,08	
	C	Fenêtre Dormant	Aluminium	Peinture			Elément postérieur à 1949
	C	Fenêtre Dormant	Aluminium	Peinture			Elément postérieur à 1949
22923	C	Mur	Plâtre	Peinture	C	0,24	
22924					MD	0,08	
22925	D	Mur	Plâtre	Peinture	C	0,01	
22926					MD	0,05	
	D	Porte Dormant	Boit brut				Bois brut
22917	D	Porte Ouvrant	Bois	Peinture	C	0,06	
22918					MD	0,11	
22931	Plafond	Plafond	Béton	Peinture	C	0,08	
22932					MD	0,07	
	Plafond	Plafond	Faux-plafond				Non peint
22933	Sol	Sol		Dalles de sol	C	0,23	
22934					MD	0,08	
	Toutes zones	Plinthes	Boit brut				Bois brut
Nombre total d'unités de repérage		18					
Commentaire sur le local		Néant					

5 (23ème)							
N°	Zone	Unité de repérage	Substrat	Revêtement apparent	Localisation	Résultats (mg/cm²)	Observations
22941	A	Mur	Plâtre	Peinture	C	0,09	
22942					MD	0,08	
	A	Porte Dormant	Boit brut				Bois brut
22935	A	Porte Ouvrant	Bois	Peinture	C	0,07	
22936					MD	0,09	
22943	B	Mur	Plâtre	Peinture	C	0,04	
22944					MD	0,13	
22945	C	Mur	Plâtre	Peinture	C	0,19	
22946					MD	0,08	
	C	Porte Dormant	Boit brut				Bois brut
22939	C	Porte Ouvrant	Bois	Peinture	C	0,24	
22940					MD	0,11	
22947	D	Mur	Plâtre	Peinture	C	0,21	
22948					MD	0,13	
	D	Porte Dormant	Boit brut				Bois brut
22937	D	Porte Ouvrant	Bois	Peinture	C	0,08	
22938					MD	0,1	
22949	Plafond	Plafond	Béton	Peinture	C	0,05	
22950					MD	0,09	
	Plafond	Plafond	Faux-plafond				Non peint

Plomb

N°	Zone	Unité de repérage	Substrat	Revêtement apparent	Localisation	Résultats (mg/cm²)	Observations
22951	Sol	Sol		Dalles de sol	C	0,09	
22952					MD	0,11	
	Toutes zones	Plinthes	Boit brut				Bois brut
Nombre total d'unités de repérage			14				
Commentaire sur le local			Néant				

6 (23ème)							
N°	Zone	Unité de repérage	Substrat	Revêtement apparent	Localisation	Résultats (mg/cm²)	Observations
22959	A	Mur	Plâtre	Peinture	C	0,09	
22960					MD	0,09	
	A	Porte Dormant	Boit brut				Bois brut
22953	A	Porte Ouvrant	Bois	Peinture	C	0,04	
22954					MD	0,09	
22961	B	Mur	Plâtre	Peinture	C	0,01	
22962					MD	0,07	
	B	Porte Dormant	Boit brut				Bois brut
22955	B	Porte Ouvrant	Bois	Peinture	C	0,07	
22956					MD	0,15	
	C	Fenêtre Ouvrant	Aluminium	Peinture			Elément postérieur à 1949
	C	Fenêtre Ouvrant	Aluminium	Peinture			Elément postérieur à 1949
	C	Fenêtre Ouvrant	Aluminium	Peinture			Elément postérieur à 1949
22967	C	Fenêtre Allège de fenêtre	Plâtre	Peinture	C	0,04	
22968					MD	0,09	
22969	C	Fenêtre Allège de fenêtre	Plâtre	Peinture	C	0,11	
22970					MD	0,1	
22971	C	Fenêtre Allège de fenêtre	Plâtre	Peinture	C	0,1	
22972					MD	0,08	
	C	Fenêtre Dormant	Aluminium	Peinture			Elément postérieur à 1949
	C	Fenêtre Dormant	Aluminium	Peinture			Elément postérieur à 1949
	C	Fenêtre Dormant	Aluminium	Peinture			Elément postérieur à 1949
22963	C	Mur	Plâtre	Peinture	C	0,07	
22964					MD	0,1	
22965	D	Mur	Plâtre	Peinture	C	0,1	
22966					MD	0,17	
	D	Porte Dormant	Boit brut				Bois brut
22957	D	Porte Ouvrant	Bois	Peinture	C	0,05	
22958					MD	0,06	
22973	Plafond	Plafond	Béton	Peinture	C	0,11	
22974					MD	0,1	
	Plafond	Plafond	Faux-plafond				Non peint
22975	Sol	Sol		Dalles de sol	C	0,1	
22976					MD	0,07	

Plomb

N°	Zone	Unité de repérage	Substrat	Revêtement apparent	Localisation	Résultats (mg/cm²)	Observations
	Toutes zones	Plinthes	Boit brut				Bois brut
Nombre total d'unités de repérage		23					
Commentaire sur le local		Néant					

9 (23ème)							
N°	Zone	Unité de repérage	Substrat	Revêtement apparent	Localisation	Résultats (mg/cm²)	Observations
22983	A	Mur	Plâtre	Peinture	C	0,08	
22984					MD	0,09	
	A	Porte Dormant	Boit brut				Bois brut
22979	A	Porte Ouvrant	Bois	Peinture	C	0,07	
22980					MD	0,04	
22985	B	Mur	Plâtre	Peinture	C	0,16	
22986					MD	0,05	
	B	Porte Dormant	Boit brut				Bois brut
22977	B	Porte Ouvrant	Bois	Peinture	C	0,26	
22978					MD	0,04	
	C	Fenêtre Ouvrant	Aluminium	Peinture			Elément postérieur à 1949
	C	Fenêtre Ouvrant	Aluminium	Peinture			Elément postérieur à 1949
	C	Fenêtre Ouvrant	Aluminium	Peinture			Elément postérieur à 1949
	C	Fenêtre Ouvrant	Aluminium	Peinture			Elément postérieur à 1949
22991	C	Fenêtre Allège de fenêtre	Plâtre	Peinture	C	0,19	
22992					MD	0,04	
22993	C	Fenêtre Allège de fenêtre	Plâtre	Peinture	C	0,09	
22994					MD	0,1	
22995	C	Fenêtre Allège de fenêtre	Plâtre	Peinture	C	0,08	
22996					MD	0,09	
22997	C	Fenêtre Allège de fenêtre	Plâtre	Peinture	C	0,1	
22998					MD	0,09	
	C	Fenêtre Dormant	Aluminium	Peinture			Elément postérieur à 1949
	C	Fenêtre Dormant	Aluminium	Peinture			Elément postérieur à 1949
	C	Fenêtre Dormant	Aluminium	Peinture			Elément postérieur à 1949
	C	Fenêtre Dormant	Aluminium	Peinture			Elément postérieur à 1949
22987	C	Mur	Plâtre	Peinture	C	0,05	
22988					MD	0,12	
22989	D	Mur	Plâtre	Peinture	C	0,07	
22990					MD	0,21	
	D	Porte Dormant	Boit brut				Bois brut
22981	D	Porte Ouvrant	Bois	Peinture	C	0,07	
22982					MD	0,09	
22999	Plafond	Plafond	Béton	Peinture	C	0,08	
23000					MD	0,07	
	Plafond	Plafond	Faux-plafond				Non peint

Plomb

N°	Zone	Unité de repérage	Substrat	Revêtement apparent	Localisation	Résultats (mg/cm²)	Observations
23001	Sol	Sol		Dalles de sol	C	0,04	
23002					MD	0,06	
	Toutes zones	Plinthes	Boit brut				Bois brut
Nombre total d'unités de repérage			26				
Commentaire sur le local			Néant				

14 (23ème)							
N°	Zone	Unité de repérage	Substrat	Revêtement apparent	Localisation	Résultats (mg/cm²)	Observations
23003	A	Mur	Plâtre	Peinture	C	0,14	
23004					MD	0,05	
	A	Porte Dormant	Boit brut				Bois brut
23011	A	Porte Ouvrant	Bois	Peinture	C	0,18	
23012					MD	0,05	
23005	B	Mur	Plâtre	Peinture	C	0,05	
23006					MD	0,07	
	C	Fenêtre Ouvrant	Aluminium	Peinture			Elément postérieur à 1949
	C	Fenêtre Ouvrant	Aluminium	Peinture			Elément postérieur à 1949
23013	C	Fenêtre Allège de fenêtre	Plâtre	Peinture	C	0,17	
23014					MD	0,08	
23015	C	Fenêtre Allège de fenêtre	Plâtre	Peinture	C	0,06	
23016					MD	0,08	
	C	Fenêtre Dormant	Aluminium	Peinture			Elément postérieur à 1949
	C	Fenêtre Dormant	Aluminium	Peinture			Elément postérieur à 1949
23007	C	Mur	Plâtre	Peinture	C	0,13	
23008					MD	0,05	
23009	D	Mur	Plâtre	Peinture	C	0,11	
23010					MD	0,2	
23017	Plafond	Plafond	Béton	Peinture	C	0,04	
23018					MD	0,03	
	Plafond	Plafond	Faux-plafond				Non peint
23019	Sol	Sol		Dalles de sol	C	0,09	
23020					MD	0,04	
	Toutes zones	Plinthes	Boit brut				Bois brut
Nombre total d'unités de repérage			16				
Commentaire sur le local			Néant				

15 (23ème)

N°	Zone	Unité de repérage	Substrat	Revêtement apparent	Localisation	Résultats (mg/cm²)	Observations
23021	A	Mur	Plâtre	Peinture	C	0,26	
23022					MD	0,09	
	A	Porte Dormant	Boit brut				Bois brut
23029	A	Porte Ouvrant	Bois	Peinture	C	0,06	
23030					MD	0,07	
23023	B	Mur	Plâtre	Peinture	C	0,07	
23024					MD	0,06	
	C	Fenêtre Ouvrant	Aluminium	Peinture			Elément postérieur à 1949
	C	Fenêtre Ouvrant	Aluminium	Peinture			Elément postérieur à 1949
23031	C	Fenêtre Allège de fenêtre	Plâtre	Peinture	C	0,09	
23032					MD	0,05	
23033	C	Fenêtre Allège de fenêtre	Plâtre	Peinture	C	0,07	
23034					MD	0,09	
	C	Fenêtre Dormant	Aluminium	Peinture			Elément postérieur à 1949
	C	Fenêtre Dormant	Aluminium	Peinture			Elément postérieur à 1949
23025	C	Mur	Plâtre	Peinture	C	0,06	
23026					MD	0,11	
23027	D	Mur	Plâtre	Peinture	C	0,16	
23028					MD	0,09	
23035	Plafond	Plafond	Béton	Peinture	C	0,04	
23036					MD	0,05	
	Plafond	Plafond	Faux-plafond				Non peint
23037	Sol	Sol		Dalles de sol	C	0,05	
23038					MD	0,1	
	Toutes zones	Plinthes	Boit brut				Bois brut

Nombre total d'unités de repérage	16
Commentaire sur le local	Néant

17 (23ème)							
N°	Zone	Unité de repérage	Substrat	Revêtement apparent	Localisation	Résultats (mg/cm²)	Observations
23039	A	Mur	Plâtre	Peinture	C	0,03	
23040					MD	0,05	
	A	Porte Dormant	Boit brut				Bois brut
23047	A	Porte Ouvrant	Bois	Peinture	C	0,26	
23048					MD	0,07	
23041	B	Mur	Plâtre	Peinture	C	0,04	
23042					MD	0,23	
	C	Fenêtre Ouvrant	Aluminium	Peinture			Elément postérieur à 1949
	C	Fenêtre Ouvrant	Aluminium	Peinture			Elément postérieur à 1949
	C	Fenêtre Ouvrant	Aluminium	Peinture			Elément postérieur à 1949
23049	C	Fenêtre Allège de fenêtre	Plâtre	Peinture	C	0,24	
23050					MD	0,27	

Plomb

N°	Zone	Unité de repérage	Substrat	Revêtement apparent	Localisation	Résultats (mg/cm²)	Observations
23051	C	Fenêtre Allège de fenêtre	Plâtre	Peinture	C	0,07	
23052					MD	0,07	
23053	C	Fenêtre Allège de fenêtre	Plâtre	Peinture	C	0,09	
23054					MD	0,06	
	C	Fenêtre Dormant	Aluminium	Peinture			Elément postérieur à 1949
	C	Fenêtre Dormant	Aluminium	Peinture			Elément postérieur à 1949
	C	Fenêtre Dormant	Aluminium	Peinture			Elément postérieur à 1949
23043	C	Mur	Plâtre	Peinture	C	0,09	
23044					MD	0,06	
23045	D	Mur	Plâtre	Peinture	C	0,09	
23046					MD	0,06	
23055	Plafond	Plafond	Béton	Peinture	C	0,18	
23056					MD	0,2	
	Plafond	Plafond	Faux-plafond				Non peint
23057	Sol	Sol		Dalles de sol	C	0,04	
23058					MD	0,05	
	Toutes zones	Plinthes	Boit brut				Bois brut
Nombre total d'unités de repérage		19					
Commentaire sur le local		Néant					

21 (23ème)							
N°	Zone	Unité de repérage	Substrat	Revêtement apparent	Localisation	Résultats (mg/cm²)	Observations
23059	A	Mur	Plâtre	Peinture	C	0,07	
23060					MD	0,04	
	A	Porte Dormant	Boit brut				Bois brut
23067	A	Porte Ouvrant	Bois	Peinture	C	0,07	
23068					MD	0,18	
23061	B	Mur	Plâtre	Peinture	C	0,07	
23062					MD	0,14	
	C	Fenêtre Ouvrant	Aluminium	Peinture			Elément postérieur à 1949
	C	Fenêtre Ouvrant	Aluminium	Peinture			Elément postérieur à 1949
	C	Fenêtre Ouvrant	Aluminium	Peinture			Elément postérieur à 1949
23069	C	Fenêtre Allège de fenêtre	Plâtre	Peinture	C	0,09	
23070					MD	0,03	
23071	C	Fenêtre Allège de fenêtre	Plâtre	Peinture	C	0,08	
23072					MD	0,06	
23073	C	Fenêtre Allège de fenêtre	Plâtre	Peinture	C	0,08	
23074					MD	0,07	
	C	Fenêtre Dormant	Aluminium	Peinture			Elément postérieur à 1949
	C	Fenêtre Dormant	Aluminium	Peinture			Elément postérieur à 1949
	C	Fenêtre Dormant	Aluminium	Peinture			Elément postérieur à 1949
23063	C	Mur	Plâtre	Peinture	C	0,07	

Plomb

N°	Zone	Unité de repérage	Substrat	Revêtement apparent	Localisation	Résultats (mg/cm²)	Observations
23064					MD	0,12	
23065	D	Mur	Plâtre	Peinture	C	0,1	
23066					MD	0,09	
23075	Plafond	Plafond	Béton	Peinture	C	0,14	
23076					MD	0,04	
	Plafond	Plafond	Faux-plafond				Non peint
23077	Sol	Sol		Dalles de sol	C	0,04	
23078					MD	0,04	
	Toutes zones	Plinthes	Boit brut				Bois brut
Nombre total d'unités de repérage			19				
Commentaire sur le local			Néant				

23 (23ème)							
N°	Zone	Unité de repérage	Substrat	Revêtement apparent	Localisation	Résultats (mg/cm²)	Observations
23081	A	Mur	Plâtre	Peinture	C	0,04	
23082					MD	0,08	
	A	Porte Dormant	Boit brut				Bois brut
	A	Porte Dormant	Boit brut				Bois brut
23079	A	Porte Ouvrant	Bois	Peinture	C	0,11	
23080					MD	0,09	
23099	A	Porte Ouvrant	Bois	Peinture	C	0,07	
23100					MD	0,1	
23083	B	Mur	Plâtre	Peinture	C	0,11	
23084					MD	0,09	
	C	Fenêtre Ouvrant	Aluminium	Peinture			Elément postérieur à 1949
	C	Fenêtre Ouvrant	Aluminium	Peinture			Elément postérieur à 1949
	C	Fenêtre Ouvrant	Aluminium	Peinture			Elément postérieur à 1949
	C	Fenêtre Ouvrant	Aluminium	Peinture			Elément postérieur à 1949
23089	C	Fenêtre Allège de fenêtre	Plâtre	Peinture	C	0,07	
23090					MD	0,06	
23091	C	Fenêtre Allège de fenêtre	Plâtre	Peinture	C	0,06	
23092					MD	0,07	
23093	C	Fenêtre Allège de fenêtre	Plâtre	Peinture	C	0,14	
23094					MD	0,08	
23101	C	Fenêtre Allège de fenêtre	Plâtre	Peinture	C	0,03	
23102					MD	0,03	
	C	Fenêtre Dormant	Aluminium	Peinture			Elément postérieur à 1949
	C	Fenêtre Dormant	Aluminium	Peinture			Elément postérieur à 1949
	C	Fenêtre Dormant	Aluminium	Peinture			Elément postérieur à 1949
	C	Fenêtre Dormant	Aluminium	Peinture			Elément postérieur à 1949
23085	C	Mur	Plâtre	Peinture	C	0,18	
23086					MD	0,09	

Plomb

N°	Zone	Unité de repérage	Substrat	Revêtement apparent	Localisation	Résultats (mg/cm²)	Observations
23087	D	Mur	Plâtre	Peinture	C	0,11	
23088					MD	0,06	
23095	Plafond	Plafond	Béton	Peinture	C	0,19	
23096					MD	0,04	
	Plafond	Plafond	Faux-plafond				Non peint
23097	Sol	Sol		Dalles de sol	C	0,06	
23098					MD	0,09	
	Toutes zones	Plinthes	Boit brut				Bois brut

Nombre total d'unités de repérage

24

Commentaire sur le local

Néant

27 (23ème)

N°	Zone	Unité de repérage	Substrat	Revêtement apparent	Localisation	Résultats (mg/cm²)	Observations
23105	A	Mur	Plâtre	Peinture	C	0,07	
23106					MD	0,08	
	A	Porte Dormant	Boit brut				Bois brut
23103	A	Porte Ouvrant	Bois	Peinture	C	0,04	
23104					MD	0,04	
23107	B	Mur	Plâtre	Peinture	C	0,24	
23108					MD	0,16	
	C	Fenêtre Ouvrant	Aluminium	Peinture			Elément postérieur à 1949
	C	Fenêtre Ouvrant	Aluminium	Peinture			Elément postérieur à 1949
	C	Fenêtre Ouvrant	Aluminium	Peinture			Elément postérieur à 1949
23113	C	Fenêtre Allège de fenêtre	Plâtre	Peinture	C	0,06	
23114					MD	0,08	
23115	C	Fenêtre Allège de fenêtre	Plâtre	Peinture	C	0,14	
23116					MD	0,09	
23117	C	Fenêtre Allège de fenêtre	Plâtre	Peinture	C	0,06	
23118					MD	0,09	
	C	Fenêtre Dormant	Aluminium	Peinture			Elément postérieur à 1949
	C	Fenêtre Dormant	Aluminium	Peinture			Elément postérieur à 1949
	C	Fenêtre Dormant	Aluminium	Peinture			Elément postérieur à 1949
23109	C	Mur	Plâtre	Peinture	C	0,02	
23110					MD	0,19	
23111	D	Mur	Plâtre	Peinture	C	0,09	
23112					MD	0,04	
	D	Porte Dormant	Boit brut				Bois brut
23119	Plafond	Plafond	Béton	Peinture	C	0,04	
23120					MD	0,23	
	Plafond	Plafond	Faux-plafond				Non peint
23121	Sol	Sol		Dalles de sol	C	0,08	
23122					MD	0,12	

Plomb

N°	Zone	Unité de repérage	Substrat	Revêtement apparent	Localisation	Résultats (mg/cm²)	Observations
	Toutes zones	Plinthes	Boit brut				Bois brut
Nombre total d'unités de repérage		20					
Commentaire sur le local		Néant					

32 (23ème)

N°	Zone	Unité de repérage	Substrat	Revêtement apparent	Localisation	Résultats (mg/cm²)	Observations
23125	A	Mur	Plâtre	Peinture	C	0,19	
23126					MD	0,06	
	A	Porte Dormant	Boit brut				Bois brut
23123	A	Porte Ouvrant	Bois	Peinture	C	0,1	
23124					MD	0,06	
23127	B	Mur	Plâtre	Peinture	C	0,06	
23128					MD	0,05	
	B	Porte Dormant	Boit brut				Bois brut
	C	Fenêtre Ouvrant	Aluminium	Peinture			Elément postérieur à 1949
	C	Fenêtre Ouvrant	Aluminium	Peinture			Elément postérieur à 1949
	C	Fenêtre Ouvrant	Aluminium	Peinture			Elément postérieur à 1949
23133	C	Fenêtre Allège de fenêtre	Plâtre	Peinture	C	0,06	
23134					MD	0,22	
23135	C	Fenêtre Allège de fenêtre	Plâtre	Peinture	C	0,26	
23136					MD	0,1	
23137	C	Fenêtre Allège de fenêtre	Plâtre	Peinture	C	0,27	
23138					MD	0,04	
	C	Fenêtre Dormant	Aluminium	Peinture			Elément postérieur à 1949
	C	Fenêtre Dormant	Aluminium	Peinture			Elément postérieur à 1949
	C	Fenêtre Dormant	Aluminium	Peinture			Elément postérieur à 1949
23129	C	Mur	Plâtre	Peinture	C	0,04	
23130					MD	0,05	
23131	D	Mur	Plâtre	Peinture	C	0,22	
23132					MD	0,28	
23139	Plafond	Plafond	Béton	Peinture	C	0,26	
23140					MD	0,09	
	Plafond	Plafond	Faux-plafond				Non peint
23141	Sol	Sol		Dalles de sol	C	0,22	
23142					MD	0,06	
	Toutes zones	Plinthes	Boit brut				Bois brut
Nombre total d'unités de repérage		20					
Commentaire sur le local		Néant					

33 (23ème)

Plomb

N°	Zone	Unité de repérage	Substrat	Revêtement apparent	Localisation	Résultats (mg/cm²)	Observations
23143	A	Mur	Plâtre	Peinture	C	0,1	
23144					MD	0,04	
	A	Porte Dormant	Boit brut				Bois brut
23151	A	Porte Ouvrant	Bois	Peinture	C	0,08	
23152					MD	0,07	
23145	B	Mur	Plâtre	Peinture	C	0,07	
23146					MD	0,07	
	C	Fenêtre Ouvrant	Aluminium	Peinture			Elément postérieur à 1949
	C	Fenêtre Ouvrant	Aluminium	Peinture			Elément postérieur à 1949
	C	Fenêtre Ouvrant	Aluminium	Peinture			Elément postérieur à 1949
23153	C	Fenêtre Allège de fenêtre	Plâtre	Peinture	C	0,04	
23154					MD	0,06	
23155	C	Fenêtre Allège de fenêtre	Plâtre	Peinture	C	0,07	
23156					MD	0,08	
23157	C	Fenêtre Allège de fenêtre	Plâtre	Peinture	C	0,04	
23158					MD	0,04	
	C	Fenêtre Dormant	Aluminium	Peinture			Elément postérieur à 1949
	C	Fenêtre Dormant	Aluminium	Peinture			Elément postérieur à 1949
	C	Fenêtre Dormant	Aluminium	Peinture			Elément postérieur à 1949
23147	C	Mur	Plâtre	Peinture	C	0,24	
23148					MD	0,08	
23149	D	Mur	Plâtre	Peinture	C	0,1	
23150					MD	0,09	
23159	Plafond	Plafond	Béton	Peinture	C	0,07	
23160					MD	0,09	
	Plafond	Plafond	Faux-plafond				Non peint
23161	Sol	Sol		Dalles de sol	C	0,09	
23162					MD	0,14	
	Toutes zones	Plinthes	Boit brut				Bois brut

Nombre total d'unités de repérage	19
Commentaire sur le local	Néant

37 (23ème)							
N°	Zone	Unité de repérage	Substrat	Revêtement apparent	Localisation	Résultats (mg/cm²)	Observations
23163	A	Mur	Plâtre	Peinture	C	0,11	
23164					MD	0,08	
	A	Porte Dormant	Boit brut				Bois brut
23171	A	Porte Ouvrant	Bois	Peinture	C	0,12	
23172					MD	0,11	
23165	B	Mur	Plâtre	Peinture	C	0,06	
23166					MD	0,11	
	C	Fenêtre Ouvrant	Aluminium	Peinture			Elément postérieur à 1949

Plomb

N°	Zone	Unité de repérage	Substrat	Revêtement apparent	Localisation	Résultats (mg/cm²)	Observations
	C	Fenêtre Ouvrant	Aluminium	Peinture			Elément postérieur à 1949
23173	C	Fenêtre Allège de fenêtre	Plâtre	Peinture	C	0,11	
23174					MD	0,08	
23175	C	Fenêtre Allège de fenêtre	Plâtre	Peinture	C	0,07	
23176					MD	0,09	
	C	Fenêtre Dormant	Aluminium	Peinture			Elément postérieur à 1949
	C	Fenêtre Dormant	Aluminium	Peinture			Elément postérieur à 1949
23167	C	Mur	Plâtre	Peinture	C	0,08	
23168					MD	0,11	
23169	D	Mur	Plâtre	Peinture	C	0,11	
23170					MD	0,08	
23177	Plafond	Plafond	Béton	Peinture	C	0,04	
23178					MD	0,14	
	Plafond	Plafond	Faux-plafond				Non peint
23179	Sol	Sol		Dalles de sol	C	0,07	
23180					MD	0,1	
	Toutes zones	Plinthes	Boit brut				Bois brut
Nombre total d'unités de repérage		16					
Commentaire sur le local		Néant					

38 (23ème)							
N°	Zone	Unité de repérage	Substrat	Revêtement apparent	Localisation	Résultats (mg/cm²)	Observations
23181	A	Mur	Plâtre	Peinture	C	0,11	
23182					MD	0,05	
	A	Porte Dormant	Boit brut				Bois brut
23189	A	Porte Ouvrant	Bois	Peinture	C	0,08	
23190					MD	0,11	
23183	B	Mur	Plâtre	Peinture	C	0,06	
23184					MD	0,05	
	C	Fenêtre Ouvrant	Aluminium	Peinture			Elément postérieur à 1949
	C	Fenêtre Ouvrant	Aluminium	Peinture			Elément postérieur à 1949
23191	C	Fenêtre Allège de fenêtre	Plâtre	Peinture	C	0,16	
23192					MD	0,24	
23193	C	Fenêtre Allège de fenêtre	Plâtre	Peinture	C	0,12	
23194					MD	0,04	
	C	Fenêtre Dormant	Aluminium	Peinture			Elément postérieur à 1949
	C	Fenêtre Dormant	Aluminium	Peinture			Elément postérieur à 1949
23185	C	Mur	Plâtre	Peinture	C	0,1	
23186					MD	0,06	
23187	D	Mur	Plâtre	Peinture	C	0,24	
23188					MD	0,06	
23195	Plafond	Plafond	Béton	Peinture	C	0,11	

Plomb

N°	Zone	Unité de repérage	Substrat	Revêtement apparent	Localisation	Résultats (mg/cm²)	Observations
23196					MD	0,11	
	Plafond	Plafond	Faux-plafond				Non peint
23197	Sol	Sol		Dalles de sol	C	0,25	
23198					MD	0,28	
	Toutes zones	Plinthes	Boit brut				Bois brut
Nombre total d'unités de repérage			16				
Commentaire sur le local			Néant				

40 (23ème)							
N°	Zone	Unité de repérage	Substrat	Revêtement apparent	Localisation	Résultats (mg/cm²)	Observations
23201	A	Mur	Plâtre	Peinture	C	0,06	
23202					MD	0,08	
	A	Porte Dormant	Boit brut				Bois brut
23199	A	Porte Ouvrant	Bois	Peinture	C	0,09	
23200					MD	0,07	
23203	B	Mur	Plâtre	Peinture	C	0,08	
23204					MD	0,21	
	C	Fenêtre Ouvrant	Aluminium	Peinture			Elément postérieur à 1949
	C	Fenêtre Ouvrant	Aluminium	Peinture			Elément postérieur à 1949
	C	Fenêtre Ouvrant	Aluminium	Peinture			Elément postérieur à 1949
	C	Fenêtre Ouvrant	Aluminium	Peinture			Elément postérieur à 1949
23213	C	Fenêtre Allège de fenêtre	Plâtre	Peinture	C	0,09	
23214					MD	0,07	
23215	C	Fenêtre Allège de fenêtre	Plâtre	Peinture	C	0,22	
23216					MD	0,1	
23217	C	Fenêtre Allège de fenêtre	Plâtre	Peinture	C	0,06	
23218					MD	0,02	
23223	C	Fenêtre Allège de fenêtre	Plâtre	Peinture	C	0,04	
23224					MD	0,07	
	C	Fenêtre Dormant	Aluminium	Peinture			Elément postérieur à 1949
	C	Fenêtre Dormant	Aluminium	Peinture			Elément postérieur à 1949
	C	Fenêtre Dormant	Aluminium	Peinture			Elément postérieur à 1949
	C	Fenêtre Dormant	Aluminium	Peinture			Elément postérieur à 1949
23205	C	Mur	Plâtre	Peinture	C	0,06	
23206					MD	0,06	
23207	D	Mur	Plâtre	Peinture	C	0,23	
23208					MD	0,04	
23209	E	Mur	Plâtre	Peinture	C	0,09	
23210					MD	0,23	
23211	F	Mur	Plâtre	Peinture	C	0,07	
23212					MD	0,27	
23219	Plafond	Plafond	Béton	Peinture	C	0,22	

Plomb

N°	Zone	Unité de repérage	Substrat	Revêtement apparent	Localisation	Résultats (mg/cm²)	Observations
23220					MD	0,08	
	Plafond	Plafond	Faux-plafond				Non peint
23221	Sol	Sol		Dalles de sol	C	0,08	
23222					MD	0,12	
	Toutes zones	Plinthes	Boit brut				Bois brut
Nombre total d'unités de repérage			24				
Commentaire sur le local			Néant				

46 (23ème)							
N°	Zone	Unité de repérage	Substrat	Revêtement apparent	Localisation	Résultats (mg/cm²)	Observations
23227	A	Mur	Plâtre	Peinture	C	0,08	
23228					MD	0,05	
	A	Porte Dormant	Boit brut				Bois brut
	A	Porte Dormant	Boit brut				Bois brut
23225	A	Porte Ouvrant	Bois	Peinture	C	0,15	
23226					MD	0,02	
23251	A	Porte Ouvrant	Bois	Peinture	C	0,06	
23252					MD	0,07	
23229	B	Mur	Plâtre	Peinture	C	0,12	
23230					MD	0,07	
23231	C	Mur	Plâtre	Peinture	C	0,1	
23232					MD	0,04	
23233	D	Mur	Plâtre	Peinture	C	0,1	
23234					MD	0,06	
	E	Fenêtre Ouvrant	Aluminium	Peinture			Elément postérieur à 1949
	E	Fenêtre Ouvrant	Aluminium	Peinture			Elément postérieur à 1949
	E	Fenêtre Ouvrant	Aluminium	Peinture			Elément postérieur à 1949
	E	Fenêtre Ouvrant	Aluminium	Peinture			Elément postérieur à 1949
23239	E	Fenêtre Allège de fenêtre	Plâtre	Peinture	C	0,04	
23240					MD	0,07	
23241	E	Fenêtre Allège de fenêtre	Plâtre	Peinture	C	0,15	
23242					MD	0,1	
23243	E	Fenêtre Allège de fenêtre	Plâtre	Peinture	C	0,19	
23244					MD	0,11	
23245	E	Fenêtre Allège de fenêtre	Plâtre	Peinture	C	0,06	
23246					MD	0,07	
	E	Fenêtre Dormant	Aluminium	Peinture			Elément postérieur à 1949
	E	Fenêtre Dormant	Aluminium	Peinture			Elément postérieur à 1949
	E	Fenêtre Dormant	Aluminium	Peinture			Elément postérieur à 1949
	E	Fenêtre Dormant	Aluminium	Peinture			Elément postérieur à 1949
23235	E	Mur	Plâtre	Peinture	C	0,11	
23236					MD	0,08	

Plomb

N°	Zone	Unité de repérage	Substrat	Revêtement apparent	Localisation	Résultats (mg/cm²)	Observations
23237	F	Mur	Plâtre	Peinture	C	0,11	
23238					MD	0,08	
23247	Plafond	Plafond	Béton	Peinture	C	0,09	
23248					MD	0,08	
	Plafond	Plafond	Faux-plafond				Non peint
23249	Sol	Sol		Dalles de sol	C	0,1	
23250					MD	0,06	
	Toutes zones	Plinthes	Boit brut				Bois brut

Nombre total d'unités de repérage

26

Commentaire sur le local

Néant

48 (23ème)

N°	Zone	Unité de repérage	Substrat	Revêtement apparent	Localisation	Résultats (mg/cm²)	Observations
23253	A	Mur	Plâtre	Peinture	C	0,06	
23254					MD	0,05	
	A	Porte Dormant	Boit brut				Bois brut
23261	A	Porte Ouvrant	Bois	Peinture	C	0,1	
23262					MD	0,11	
23255	B	Mur	Plâtre	Peinture	C	0,05	
23256					MD	0,07	
	C	Fenêtre Ouvrant	Aluminium	Peinture			Elément postérieur à 1949
	C	Fenêtre Ouvrant	Aluminium	Peinture			Elément postérieur à 1949
23263	C	Fenêtre Allège de fenêtre	Plâtre	Peinture	C	0,09	
23264					MD	0,09	
23265	C	Fenêtre Allège de fenêtre	Plâtre	Peinture	C	0,24	
23266					MD	0,05	
	C	Fenêtre Dormant	Aluminium	Peinture			Elément postérieur à 1949
	C	Fenêtre Dormant	Aluminium	Peinture			Elément postérieur à 1949
23257	C	Mur	Plâtre	Peinture	C	0,14	
23258					MD	0,19	
23259	D	Mur	Plâtre	Peinture	C	0,08	
23260					MD	0,08	
23267	Plafond	Plafond	Béton	Peinture	C	0,26	
23268					MD	0,04	
	Plafond	Plafond	Faux-plafond				Non peint
23269	Sol	Sol		Dalles de sol	C	0,24	
23270					MD	0,1	
	Toutes zones	Plinthes	Boit brut				Bois brut

Nombre total d'unités de repérage

16

Commentaire sur le local

Néant

50 (23ème)

N°	Zone	Unité de repérage	Substrat	Revêtement apparent	Localisation	Résultats (mg/cm²)	Observations
23271	A	Mur	Plâtre	Peinture	C	0,1	
23272					MD	0,24	
	A	Porte Dormant	Boit brut				Bois brut
23279	A	Porte Ouvrant	Bois	Peinture	C	0,04	
23280					MD	0,11	
23273	B	Mur	Plâtre	Peinture	C	0,06	
23274					MD	0,05	
	C	Fenêtre Ouvrant	Aluminium	Peinture			Elément postérieur à 1949
	C	Fenêtre Ouvrant	Aluminium	Peinture			Elément postérieur à 1949
	C	Fenêtre Ouvrant	Aluminium	Peinture			Elément postérieur à 1949
23281	C	Fenêtre Allège de fenêtre	Plâtre	Peinture	C	0,07	
23282					MD	0,07	
23283	C	Fenêtre Allège de fenêtre	Plâtre	Peinture	C	0,1	
23284					MD	0,09	
23285	C	Fenêtre Allège de fenêtre	Plâtre	Peinture	C	0,04	
23286					MD	0,09	
	C	Fenêtre Dormant	Aluminium	Peinture			Elément postérieur à 1949
	C	Fenêtre Dormant	Aluminium	Peinture			Elément postérieur à 1949
	C	Fenêtre Dormant	Aluminium	Peinture			Elément postérieur à 1949
23275	C	Mur	Plâtre	Peinture	C	0,06	
23276					MD	0,09	
23277	D	Mur	Plâtre	Peinture	C	0,09	
23278					MD	0,05	
23287	Plafond	Plafond	Béton	Peinture	C	0,07	
23288					MD	0,16	
	Plafond	Plafond	Faux-plafond				Non peint
23289	Sol	Sol		Dalles de sol	C	0,04	
23290					MD	0,08	
	Toutes zones	Plinthes	Boit brut				Bois brut

Nombre total d'unités de repérage	19
Commentaire sur le local	Néant

54 (23ème)							
N°	Zone	Unité de repérage	Substrat	Revêtement apparent	Localisation	Résultats (mg/cm²)	Observations
23295	A	Mur	Plâtre	Peinture	C	0,15	
23296					MD	0,14	
	A	Porte Dormant	Boit brut				Bois brut
	A	Porte Dormant	Boit brut				Bois brut
23291	A	Porte Ouvrant	Bois	Peinture	C	0,06	
23292					MD	0,1	
23293	A	Porte Ouvrant	Bois	Peinture	C	0,04	
23294					MD	0,08	

Plomb

N°	Zone	Unité de repérage	Substrat	Revêtement apparent	Localisation	Résultats (mg/cm²)	Observations
23297	B	Mur	Plâtre	Peinture	C	0,07	
23298					MD	0,09	
	C	Fenêtre Ouvrant	Aluminium	Peinture			Elément postérieur à 1949
	C	Fenêtre Ouvrant	Aluminium	Peinture			Elément postérieur à 1949
	C	Fenêtre Ouvrant	Aluminium	Peinture			Elément postérieur à 1949
	C	Fenêtre Ouvrant	Aluminium	Peinture			Elément postérieur à 1949
23303	C	Fenêtre Allège de fenêtre	Plâtre	Peinture	C	0,09	
23304					MD	0,05	
23305	C	Fenêtre Allège de fenêtre	Plâtre	Peinture	C	0,06	
23306					MD	0,08	
23307	C	Fenêtre Allège de fenêtre	Plâtre	Peinture	C	0,06	
23308					MD	0,1	
23309	C	Fenêtre Allège de fenêtre	Plâtre	Peinture	C	0,07	
23310					MD	0,13	
	C	Fenêtre Dormant	Aluminium	Peinture			Elément postérieur à 1949
	C	Fenêtre Dormant	Aluminium	Peinture			Elément postérieur à 1949
	C	Fenêtre Dormant	Aluminium	Peinture			Elément postérieur à 1949
	C	Fenêtre Dormant	Aluminium	Peinture			Elément postérieur à 1949
23299	C	Mur	Plâtre	Peinture	C	0,07	
23300					MD	0,18	
23301	D	Mur	Plâtre	Peinture	C	0,26	
23302					MD	0,1	
23311	Plafond	Plafond	Béton	Peinture	C	0,11	
23312					MD	0,14	
	Plafond	Plafond	Faux-plafond				Non peint
23313	Sol	Sol		Dalles de sol	C	0,05	
23314					MD	0,1	
	Toutes zones	Plinthes	Boit brut				Bois brut
Nombre total d'unités de repérage		24					
Commentaire sur le local		Néant					

57 (23ème)							
N°	Zone	Unité de repérage	Substrat	Revêtement apparent	Localisation	Résultats (mg/cm²)	Observations
23319	A	Mur	Plâtre	Peinture	C	0,22	
23320					MD	0,06	
	A	Porte Dormant	Boit brut				Bois brut
23315	A	Porte Ouvrant	Bois	Peinture	C	0,25	
23316					MD	0,11	
23321	B	Mur	Plâtre	Peinture	C	0,16	
23322					MD	0,06	
	C	Fenêtre Ouvrant	Aluminium	Peinture			Elément postérieur à 1949
	C	Fenêtre Ouvrant	Aluminium	Peinture			Elément postérieur à 1949

Plomb

N°	Zone	Unité de repérage	Substrat	Revêtement apparent	Localisation	Résultats (mg/cm²)	Observations
23327	C	Fenêtre Allège de fenêtre	Plâtre	Peinture	C	0,04	
23328					MD	0,09	
23329	C	Fenêtre Allège de fenêtre	Plâtre	Peinture	C	0,01	
23330					MD	0,05	
	C	Fenêtre Dormant	Aluminium	Peinture			Elément postérieur à 1949
	C	Fenêtre Dormant	Aluminium	Peinture			Elément postérieur à 1949
23323	C	Mur	Plâtre	Peinture	C	0,03	
23324					MD	0,08	
23325	D	Mur	Plâtre	Peinture	C	0,09	
23326					MD	0,13	
	D	Porte Dormant	Boit brut				Bois brut
23317	D	Porte Ouvrant	Bois	Peinture	C	0,09	
23318					MD	0,1	
23331	Plafond	Plafond	Béton	Peinture	C	0,11	
23332					MD	0,05	
	Plafond	Plafond	Faux-plafond				Non peint
23333	Sol	Sol		Dalles de sol	C	0,02	
23334					MD	0,11	
	Toutes zones	Plinthes	Boit brut				Bois brut
Nombre total d'unités de repérage			18				
Commentaire sur le local			Néant				

59 (23ème)							
N°	Zone	Unité de repérage	Substrat	Revêtement apparent	Localisation	Résultats (mg/cm²)	Observations
23339	A	Mur	Plâtre	Peinture	C	0,07	
23340					MD	0,07	
	A	Porte Dormant	Boit brut				Bois brut
23335	A	Porte Ouvrant	Bois	Peinture	C	0,1	
23336					MD	0,11	
23341	B	Mur	Plâtre	Peinture	C	0,1	
23342					MD	0,11	
	B	Porte Dormant	Boit brut				Bois brut
23337	B	Porte Ouvrant	Bois	Peinture	C	0,27	
23338					MD	0,04	
	C	Fenêtre Ouvrant	Aluminium	Peinture			Elément postérieur à 1949
	C	Fenêtre Ouvrant	Aluminium	Peinture			Elément postérieur à 1949
23347	C	Fenêtre Allège de fenêtre	Plâtre	Peinture	C	0,05	
23348					MD	0,25	
23349	C	Fenêtre Allège de fenêtre	Plâtre	Peinture	C	0,11	
23350					MD	0,05	
	C	Fenêtre Dormant	Aluminium	Peinture			Elément postérieur à 1949
	C	Fenêtre Dormant	Aluminium	Peinture			Elément postérieur à 1949

Plomb

N°	Zone	Unité de repérage	Substrat	Revêtement apparent	Localisation	Résultats (mg/cm²)	Observations
23343	C	Mur	Plâtre	Peinture	C	0,25	
23344					MD	0,11	
23345	D	Mur	Plâtre	Peinture	C	0,07	
23346					MD	0,05	
23351	Plafond	Plafond	Béton	Peinture	C	0,15	
23352					MD	0,07	
	Plafond	Plafond	Faux-plafond				Non peint
23353	Sol	Sol		Dalles de sol	C	0,09	
23354					MD	0,08	
	Toutes zones	Plinthes	Boit brut				Bois brut
Nombre total d'unités de repérage		18					
Commentaire sur le local		Néant					

62 (23ème)							
N°	Zone	Unité de repérage	Substrat	Revêtement apparent	Localisation	Résultats (mg/cm²)	Observations
23355	A	Mur	Plâtre	Peinture	C	0,11	
23356					MD	0,05	
	A	Porte Dormant	Boit brut				Bois brut
23363	A	Porte Ouvrant	Bois	Peinture	C	0,08	
23364					MD	0,09	
23357	B	Mur	Plâtre	Peinture	C	0,09	
23358					MD	0,07	
	C	Fenêtre Ouvrant	Aluminium	Peinture			Elément postérieur à 1949
	C	Fenêtre Ouvrant	Aluminium	Peinture			Elément postérieur à 1949
23365	C	Fenêtre Allège de fenêtre	Plâtre	Peinture	C	0,15	
23366					MD	0,05	
23367	C	Fenêtre Allège de fenêtre	Plâtre	Peinture	C	0,07	
23368					MD	0,05	
	C	Fenêtre Dormant	Aluminium	Peinture			Elément postérieur à 1949
	C	Fenêtre Dormant	Aluminium	Peinture			Elément postérieur à 1949
23359	C	Mur	Plâtre	Peinture	C	0,04	
23360					MD	0,25	
23361	D	Mur	Plâtre	Peinture	C	0,06	
23362					MD	0,1	
23369	Plafond	Plafond	Béton	Peinture	C	0,08	
23370					MD	0,05	
	Plafond	Plafond	Faux-plafond				Non peint
23371	Sol	Sol		Dalles de sol	C	0,04	
23372					MD	0,06	
	Toutes zones	Plinthes	Boit brut				Bois brut
Nombre total d'unités de repérage		16					

Plomb

Commentaire sur le local	Néant
--------------------------	-------

64 (23ème)							
N°	Zone	Unité de repérage	Substrat	Revêtement apparent	Localisation	Résultats (mg/cm²)	Observations
23373	A	Mur	Plâtre	Peinture	C	0,08	
23374					MD	0,26	
	A	Porte Dormant	Boit brut				Bois brut
23381	A	Porte Ouvrant	Bois	Peinture	C	0,04	
23382					MD	0,08	
23375	B	Mur	Plâtre	Peinture	C	0,18	
23376					MD	0,04	
	C	Fenêtre Ouvrant	Aluminium	Peinture			Elément postérieur à 1949
	C	Fenêtre Ouvrant	Aluminium	Peinture			Elément postérieur à 1949
	C	Fenêtre Ouvrant	Aluminium	Peinture			Elément postérieur à 1949
23383	C	Fenêtre Allège de fenêtre	Plâtre	Peinture	C	0,14	
23384					MD	0,11	
23385	C	Fenêtre Allège de fenêtre	Plâtre	Peinture	C	0,07	
23386					MD	0,02	
23387	C	Fenêtre Allège de fenêtre	Plâtre	Peinture	C	0,01	
23388					MD	0,04	
	C	Fenêtre Dormant	Aluminium	Peinture			Elément postérieur à 1949
	C	Fenêtre Dormant	Aluminium	Peinture			Elément postérieur à 1949
	C	Fenêtre Dormant	Aluminium	Peinture			Elément postérieur à 1949
23377	C	Mur	Plâtre	Peinture	C	0,08	
23378					MD	0,02	
23379	D	Mur	Plâtre	Peinture	C	0,1	
23380					MD	0,05	
23389	Plafond	Plafond	Béton	Peinture	C	0,08	
23390					MD	0,08	
	Plafond	Plafond	Faux-plafond				Non peint
23391	Sol	Sol		Dalles de sol	C	0,09	
23392					MD	0,12	
	Toutes zones	Plinthes	Boit brut				Bois brut
Nombre total d'unités de repérage		19					
Commentaire sur le local		Néant					

67 (23ème)							
N°	Zone	Unité de repérage	Substrat	Revêtement apparent	Localisation	Résultats (mg/cm²)	Observations
23395	A	Mur	Plâtre	Peinture	C	0,05	
23396					MD	0,06	
	A	Porte Dormant	Boit brut				Bois brut
23393	A	Porte Ouvrant	Bois	Peinture	C	0,1	
23394					MD	0,09	

Plomb

N°	Zone	Unité de repérage	Substrat	Revêtement apparent	Localisation	Résultats (mg/cm²)	Observations
23397	B	Mur	Plâtre	Peinture	C	0,1	
23398					MD	0,09	
	C	Fenêtre Ouvrant	Aluminium	Peinture			Elément postérieur à 1949
	C	Fenêtre Ouvrant	Aluminium	Peinture			Elément postérieur à 1949
	C	Fenêtre Ouvrant	Aluminium	Peinture			Elément postérieur à 1949
	C	Fenêtre Ouvrant	Aluminium	Peinture			Elément postérieur à 1949
23403	C	Fenêtre Allège de fenêtre	Plâtre	Peinture	C	0,11	
23404					MD	0,09	
23405	C	Fenêtre Allège de fenêtre	Plâtre	Peinture	C	0,09	
23406					MD	0,18	
23407	C	Fenêtre Allège de fenêtre	Plâtre	Peinture	C	0,08	
23408					MD	0,05	
23409	C	Fenêtre Allège de fenêtre	Plâtre	Peinture	C	0,07	
23410					MD	0,08	
	C	Fenêtre Dormant	Aluminium	Peinture			Elément postérieur à 1949
	C	Fenêtre Dormant	Aluminium	Peinture			Elément postérieur à 1949
	C	Fenêtre Dormant	Aluminium	Peinture			Elément postérieur à 1949
	C	Fenêtre Dormant	Aluminium	Peinture			Elément postérieur à 1949
23399	C	Mur	Plâtre	Peinture	C	0,17	
23400					MD	0,08	
23401	D	Mur	Plâtre	Peinture	C	0,07	
23402					MD	0,05	
23411	Plafond	Plafond	Béton	Peinture	C	0,08	
23412					MD	0,07	
	Plafond	Plafond	Faux-plafond				Non peint
23413	Sol	Sol		Dalles de sol	C	0,06	
23414					MD	0,04	
	Toutes zones	Plinthes	Boit brut				Bois brut
Nombre total d'unités de repérage		22					
Commentaire sur le local		Néant					

71 (23ème)							
N°	Zone	Unité de repérage	Substrat	Revêtement apparent	Localisation	Résultats (mg/cm²)	Observations
23415	A	Mur	Plâtre	Peinture	C	0,04	
23416					MD	0,09	
	A	Porte Dormant	Boit brut				Bois brut
23423	A	Porte Ouvrant	Bois	Peinture	C	0,2	
23424					MD	0,1	
23417	B	Mur	Plâtre	Peinture	C	0,1	
23418					MD	0,05	
	C	Fenêtre Ouvrant	Aluminium	Peinture			Elément postérieur à 1949
	C	Fenêtre Ouvrant	Aluminium	Peinture			Elément postérieur à 1949

Plomb

N°	Zone	Unité de repérage	Substrat	Revêtement apparent	Localisation	Résultats (mg/cm²)	Observations
	C	Fenêtre Ouvrant	Aluminium	Peinture			Elément postérieur à 1949
23425	C	Fenêtre Allège de fenêtre	Plâtre	Peinture	C	0,24	
23426					MD	0,11	
23427	C	Fenêtre Allège de fenêtre	Plâtre	Peinture	C	0,18	
23428					MD	0,07	
23429	C	Fenêtre Allège de fenêtre	Plâtre	Peinture	C	0,03	
23430					MD	0,25	
	C	Fenêtre Dormant	Aluminium	Peinture			Elément postérieur à 1949
	C	Fenêtre Dormant	Aluminium	Peinture			Elément postérieur à 1949
	C	Fenêtre Dormant	Aluminium	Peinture			Elément postérieur à 1949
23419	C	Mur	Plâtre	Peinture	C	0,08	
23420					MD	0,08	
23421	D	Mur	Plâtre	Peinture	C	0,05	
23422					MD	0,04	
23431	Plafond	Plafond	Béton	Peinture	C	0,06	
23432					MD	0,09	
	Plafond	Plafond	Faux-plafond				Non peint
23433	Sol	Sol		Dalles de sol	C	0,09	
23434					MD	0,07	
	Toutes zones	Plinthes	Boit brut				Bois brut

Nombre total d'unités de repérage	19
Commentaire sur le local	Néant

73 (23ème)

N°	Zone	Unité de repérage	Substrat	Revêtement apparent	Localisation	Résultats (mg/cm²)	Observations
23435	A	Mur	Plâtre	Peinture	C	0,07	
23436					MD	0,08	
	A	Porte Dormant	Boit brut				Bois brut
	A	Porte Dormant	Boit brut				Bois brut
23443	A	Porte Ouvrant	Bois	Peinture	C	0,05	
23444					MD	0,22	
23455	A	Porte Ouvrant	Bois	Peinture	C	0,07	
23456					MD	0,09	
23437	B	Mur	Plâtre	Peinture	C	0,06	
23438					MD	0,07	
	C	Fenêtre Ouvrant	Aluminium	Peinture			Elément postérieur à 1949
	C	Fenêtre Ouvrant	Aluminium	Peinture			Elément postérieur à 1949
	C	Fenêtre Ouvrant	Aluminium	Peinture			Elément postérieur à 1949
23445	C	Fenêtre Allège de fenêtre	Plâtre	Peinture	C	0,22	
23446					MD	0,07	
23447	C	Fenêtre Allège de fenêtre	Plâtre	Peinture	C	0,11	
23448					MD	0,21	

Plomb

N°	Zone	Unité de repérage	Substrat	Revêtement apparent	Localisation	Résultats (mg/cm²)	Observations
23449	C	Fenêtre Allège de fenêtre	Plâtre	Peinture	C	0,07	
23450					MD	0,05	
	C	Fenêtre Dormant	Aluminium	Peinture			Elément postérieur à 1949
	C	Fenêtre Dormant	Aluminium	Peinture			Elément postérieur à 1949
	C	Fenêtre Dormant	Aluminium	Peinture			Elément postérieur à 1949
23439	C	Mur	Plâtre	Peinture	C	0,05	
23440					MD	0,05	
23441	D	Mur	Plâtre	Peinture	C	0,03	
23442					MD	0,1	
23451	Plafond	Plafond	Béton	Peinture	C	0,07	
23452					MD	0,27	
	Plafond	Plafond	Faux-plafond				Non peint
23453	Sol	Sol		Dalles de sol	C	0,05	
23454					MD	0,1	
	Toutes zones	Plinthes	Boit brut				Bois brut

Nombre total d'unités de repérage 21

Commentaire sur le local Néant

76 (23ème)

N°	Zone	Unité de repérage	Substrat	Revêtement apparent	Localisation	Résultats (mg/cm²)	Observations
23457	A	Mur	Plâtre	Peinture	C	0,07	
23458					MD	0,06	
	A	Porte Dormant	Boit brut				Bois brut
23465	A	Porte Ouvrant	Bois	Peinture	C	0,11	
23466					MD	0,13	
23459	B	Mur	Plâtre	Peinture	C	0,06	
23460					MD	0,06	
	C	Fenêtre Ouvrant	Aluminium	Peinture			Elément postérieur à 1949
	C	Fenêtre Ouvrant	Aluminium	Peinture			Elément postérieur à 1949
23467	C	Fenêtre Allège de fenêtre	Plâtre	Peinture	C	0,05	
23468					MD	0,11	
23469	C	Fenêtre Allège de fenêtre	Plâtre	Peinture	C	0,05	
23470					MD	0,18	
	C	Fenêtre Dormant	Aluminium	Peinture			Elément postérieur à 1949
	C	Fenêtre Dormant	Aluminium	Peinture			Elément postérieur à 1949
23461	C	Mur	Plâtre	Peinture	C	0,06	
23462					MD	0,06	
23463	D	Mur	Plâtre	Peinture	C	0,09	
23464					MD	0,07	
23471	Plafond	Plafond	Béton	Peinture	C	0,08	
23472					MD	0,07	
	Plafond	Plafond	Faux-plafond				Non peint

Plomb

N°	Zone	Unité de repérage	Substrat	Revêtement apparent	Localisation	Résultats (mg/cm²)	Observations
23473	Sol	Sol		Dalles de sol	C	0,07	
23474					MD	0,06	
	Toutes zones	Plinthes	Boit brut				Bois brut
Nombre total d'unités de repérage			16				
Commentaire sur le local			Néant				

78 (23ème)							
N°	Zone	Unité de repérage	Substrat	Revêtement apparent	Localisation	Résultats (mg/cm²)	Observations
23475	A	Mur	Plâtre	Peinture	C	0,11	
23476					MD	0,06	
	A	Porte Dormant	Boit brut				Bois brut
23483	A	Porte Ouvrant	Bois	Peinture	C	0,24	
23484					MD	0,16	
23477	B	Mur	Plâtre	Peinture	C	0,26	
23478					MD	0,07	
	C	Fenêtre Ouvrant	Aluminium	Peinture			Elément postérieur à 1949
	C	Fenêtre Ouvrant	Aluminium	Peinture			Elément postérieur à 1949
23485	C	Fenêtre Allège de fenêtre	Plâtre	Peinture	C	0,05	
23486					MD	0,1	
23487	C	Fenêtre Allège de fenêtre	Plâtre	Peinture	C	0,28	
23488					MD	0,1	
	C	Fenêtre Dormant	Aluminium	Peinture			Elément postérieur à 1949
	C	Fenêtre Dormant	Aluminium	Peinture			Elément postérieur à 1949
23479	C	Mur	Plâtre	Peinture	C	0,08	
23480					MD	0,06	
23481	D	Mur	Plâtre	Peinture	C	0,1	
23482					MD	0,1	
23489	Plafond	Plafond	Béton	Peinture	C	0,04	
23490					MD	0,05	
	Plafond	Plafond	Faux-plafond				Non peint
23491	Sol	Sol		Dalles de sol	C	0,05	
23492					MD	0,08	
	Toutes zones	Plinthes	Boit brut				Bois brut
Nombre total d'unités de repérage			16				
Commentaire sur le local			Néant				

81 (23ème)

N°	Zone	Unité de repérage	Substrat	Revêtement apparent	Localisation	Résultats (mg/cm²)	Observations
23493	A	Mur	Plâtre	Peinture	C	0,1	
23494					MD	0,06	
	A	Porte Dormant	Boit brut				Bois brut
23501	A	Porte Ouvrant	Bois	Peinture	C	0,04	
23502					MD	0,04	
23495	B	Mur	Plâtre	Peinture	C	0,05	
23496					MD	0,06	
	C	Fenêtre Ouvrant	Aluminium	Peinture			Elément postérieur à 1949
	C	Fenêtre Ouvrant	Aluminium	Peinture			Elément postérieur à 1949
23503	C	Fenêtre Allège de fenêtre	Plâtre	Peinture	C	0,08	
23504					MD	0,09	
23505	C	Fenêtre Allège de fenêtre	Plâtre	Peinture	C	0,08	
23506					MD	0,05	
	C	Fenêtre Dormant	Aluminium	Peinture			Elément postérieur à 1949
	C	Fenêtre Dormant	Aluminium	Peinture			Elément postérieur à 1949
23497	C	Mur	Plâtre	Peinture	C	0,08	
23498					MD	0,05	
23499	D	Mur	Plâtre	Peinture	C	0,27	
23500					MD	0,04	
23507	Plafond	Plafond	Béton	Peinture	C	0,06	
23508					MD	0,07	
	Plafond	Plafond	Faux-plafond				Non peint
23509	Sol	Sol		Dalles de sol	C	0,27	
23510					MD	0,1	
	Toutes zones	Plinthes	Boit brut				Bois brut

Nombre total d'unités de repérage	16
Commentaire sur le local	Néant

82 (23ème)							
N°	Zone	Unité de repérage	Substrat	Revêtement apparent	Localisation	Résultats (mg/cm²)	Observations
23513	A	Mur	Plâtre	Peinture	C	0,08	
23514					MD	0,05	
	A	Porte Dormant	Boit brut				Bois brut
23511	A	Porte Ouvrant	Bois	Peinture	C	0,07	
23512					MD	0,04	
	B	Fenêtre Ouvrant	Aluminium	Peinture			Elément postérieur à 1949
	B	Fenêtre Ouvrant	Aluminium	Peinture			Elément postérieur à 1949
	B	Fenêtre Ouvrant	Aluminium	Peinture			Elément postérieur à 1949
	B	Fenêtre Ouvrant	Aluminium	Peinture			Elément postérieur à 1949
	B	Fenêtre Ouvrant	Aluminium	Peinture			Elément postérieur à 1949
23521	B	Fenêtre Allège de fenêtre	Plâtre	Peinture	C	0,08	
23522					MD	0,23	

Plomb

N°	Zone	Unité de repérage	Substrat	Revêtement apparent	Localisation	Résultats (mg/cm²)	Observations
23523	B	Fenêtre Allège de fenêtre	Plâtre	Peinture	C	0,1	
23524					MD	0,1	
23525	B	Fenêtre Allège de fenêtre	Plâtre	Peinture	C	0,05	
23526					MD	0,1	
23531	B	Fenêtre Allège de fenêtre	Plâtre	Peinture	C	0,18	
23532					MD	0,07	
23533	B	Fenêtre Allège de fenêtre	Plâtre	Peinture	C	0,09	
23534					MD	0,08	
	B	Fenêtre Dormant	Aluminium	Peinture			Elément postérieur à 1949
	B	Fenêtre Dormant	Aluminium	Peinture			Elément postérieur à 1949
	B	Fenêtre Dormant	Aluminium	Peinture			Elément postérieur à 1949
	B	Fenêtre Dormant	Aluminium	Peinture			Elément postérieur à 1949
	B	Fenêtre Dormant	Aluminium	Peinture			Elément postérieur à 1949
23515	B	Mur	Plâtre	Peinture	C	0,04	
23516					MD	0,1	
23517	C	Mur	Plâtre	Peinture	C	0,24	
23518					MD	0,06	
23519	D	Mur	Plâtre	Peinture	C	0,03	
23520					MD	0,09	
23527	Plafond	Plafond	Béton	Peinture	C	0,26	
23528					MD	0,1	
	Plafond	Plafond	Faux-plafond				Non peint
23529	Sol	Sol		Dalles de sol	C	0,1	
23530					MD	0,06	
	Toutes zones	Plinthes	Boit brut				Bois brut

Nombre total d'unités de repérage	25
Commentaire sur le local	Néant

101 (23ème)							
N°	Zone	Unité de repérage	Substrat	Revêtement apparent	Localisation	Résultats (mg/cm²)	Observations
30712	A	Mur	Plâtre	Peinture	C	0,05	
30713					MD	0,08	
30704	A	Porte Dormant	Métal	Peinture	C	0,24	
30705					MD	0,05	
30706	A	Porte Ouvrant	Métal	Peinture	C	0,06	
30707					MD	0,05	
30714	B	Mur	Plâtre	Peinture	C	0,04	
30715					MD	0,05	
30716	C	Mur	Plâtre	Peinture	C	0,1	
30717					MD	0,09	
30708	C	Porte Dormant	Métal	Peinture	C	0,1	
30709					MD	0,07	

Plomb

N°	Zone	Unité de repérage	Substrat	Revêtement apparent	Localisation	Résultats (mg/cm²)	Observations
30710	C	Porte Ouvrant	Métal	Peinture	C	0,05	
30711					MD	0,09	
30718	D	Mur	Plâtre	Peinture	C	0,19	
30719					MD	0,05	
30720	E	Mur	Plâtre	Peinture	C	0,18	
30721					MD	0,06	
30722	F	Mur	Plâtre	Peinture	C	0,06	
30723					MD	0,06	
30724	Plafond	Plafond	Béton	Peinture	C	0,08	
30725					MD	0,1	
30726	Réseau vertical	Conduit de fluide	Métal	Peinture	C	0,12	
30727					MD	0,08	
30728	Sol	Sol		Dalles de sol	C	0,08	
30729					MD	0,28	

Nombre total d'unités de repérage	13
Commentaire sur le local	Néant

100 (23ème)

N°	Zone	Unité de repérage	Substrat	Revêtement apparent	Localisation	Résultats (mg/cm²)	Observations
30738	A	Mur	Plâtre	Peinture	C	0,08	
30739					MD	0,15	
30730	A	Porte Dormant	Métal	Peinture	C	0,05	
30731					MD	0,06	
30732	A	Porte Ouvrant	Métal	Peinture	C	0,08	
30733					MD	0,1	
30740	B	Mur	Plâtre	Peinture	C	0,08	
30741					MD	0,06	
30742	C	Mur	Plâtre	Peinture	C	0,12	
30743					MD	0,17	
30734	C	Porte Dormant	Métal	Peinture	C	0,21	
30735					MD	0,11	
30736	C	Porte Ouvrant	Métal	Peinture	C	0,09	
30737					MD	0,09	
30744	D	Mur	Plâtre	Peinture	C	0,06	
30745					MD	0,08	
30746	Plafond	Plafond	Béton	Peinture	C	0,05	
30747					MD	0,08	
30748	Réseau vertical	Conduit de fluide	Métal	Peinture	C	0,09	
30749					MD	0,05	
30750	Sol	Sol		Dalles de sol	C	0,28	
30751					MD	0,11	

Nombre total d'unités de repérage	11
Commentaire sur le local	Néant

Plomb

GB4 (23ème)							
N°	Zone	Unité de repérage	Substrat	Revêtement apparent	Localisation	Résultats (mg/cm²)	Observations
31288	Plafond	Plafond	Béton + enduit	Peinture	C	0,06	
31289					MD	0,1	
31290	Toutes zones	Mur	béton + enduit	Peinture	C	0,09	
31291					MD	0,18	
31292	Toutes zones	Portes Dormant	Métal	Peinture	C	0,23	
31293					MD	0,05	
31294	Toutes zones	Portes Ouvrant	Métal	Peinture	C	0,08	
31295					MD	0,1	
Nombre total d'unités de repérage			4				
Commentaire sur le local			Néant				

GB5 (23ème)							
N°	Zone	Unité de repérage	Substrat	Revêtement apparent	Localisation	Résultats (mg/cm²)	Observations
31296	Plafond	Plafond	Béton + enduit	Peinture	C	0,08	
31297					MD	0,07	
31298	Toutes zones	Mur	béton + enduit	Peinture	C	0,08	
31299					MD	0,08	
31300	Toutes zones	Portes Dormant	Métal	Peinture	C	0,1	
31301					MD	0,1	
31302	Toutes zones	Portes Ouvrant	Métal	Peinture	C	0,04	
31303					MD	0,27	
Nombre total d'unités de repérage			4				
Commentaire sur le local			Néant				

GB17 (23ème)							
N°	Zone	Unité de repérage	Substrat	Revêtement apparent	Localisation	Résultats (mg/cm²)	Observations
31304	Plafond	Plafond	Béton + enduit	Peinture	C	0,16	
31305					MD	0,06	
31306	Toutes zones	Mur	béton + enduit	Peinture	C	0,25	
31307					MD	0,26	
31308	Toutes zones	Portes Dormant	Métal	Peinture	C	0,09	
31309					MD	0,11	
31310	Toutes zones	Portes Ouvrant	Métal	Peinture	C	0,23	
31311					MD	0,06	
Nombre total d'unités de repérage		4					
Commentaire sur le local		Néant					

GB1 LOCAL TECHNIQUE (24ème)							
-----------------------------	--	--	--	--	--	--	--

N°	Zone	Unité de repérage	Substrat	Revêtement apparent	Localisation	Résultats (mg/cm²)	Observations
23535	Plafond	Plafond	Béton + enduit	Peinture	C	0,03	
23536					MD	0,01	
23537	Toutes zones	Mur	béton + enduit	Peinture	C	0,25	
23538					MD	0,06	
23539	Toutes zones	Portes Dormant	Métal	Peinture	C	0,02	
23540					MD	0,04	
23541	Toutes zones	Portes Ouvrant	Métal	Peinture	C	0,22	
23542					MD	0,08	
Nombre total d'unités de repérage			4				
Commentaire sur le local			Néant				

GB3 LOCALTECHNIQUE (24ème)							
N°	Zone	Unité de repérage	Substrat	Revêtement apparent	Localisation	Résultats (mg/cm²)	Observations
23543	Plafond	Plafond	Béton + enduit	Peinture	C	0,01	
23544					MD	0,05	
23545	Toutes zones	Mur	béton + enduit	Peinture	C	0,06	
23546					MD	0,07	
23547	Toutes zones	Portes Dormant	Métal	Peinture	C	0,1	
23548					MD	0,03	
23549	Toutes zones	Portes Ouvrant	Métal	Peinture	C	0,05	
23550					MD	0,07	
Nombre total d'unités de repérage			4				
Commentaire sur le local			Néant				

GB16 LOCAL TECHNIQUE (24ème)							
N°	Zone	Unité de repérage	Substrat	Revêtement apparent	Localisation	Résultats (mg/cm²)	Observations
23551	Plafond	Plafond	Béton + enduit	Peinture	C	0,08	
23552					MD	0,09	
23553	Toutes zones	Mur	béton + enduit	Peinture	C	0,12	
23554					MD	0,08	
23555	Toutes zones	Portes Dormant	Métal	Peinture	C	0,11	
23556					MD	0,05	
23557	Toutes zones	Portes Ouvrant	Métal	Peinture	C	0,24	
23558					MD	0,08	
Nombre total d'unités de repérage		4					
Commentaire sur le local		Néant					

157 LOCAL TECHNIQUE (24ème)							
-----------------------------	--	--	--	--	--	--	--

N°	Zone	Unité de repérage	Substrat	Revêtement apparent	Localisation	Résultats (mg/cm²)	Observations
23559	A	Mur	Plâtre	Peinture	C	0,24	
23560					MD	0,05	
23567	A	Porte Dormant	Métal	Peinture	C	0,08	
23568					MD	0,16	
23569	A	Porte Ouvrant	Métal	Peinture	C	0,1	
23570					MD	0,18	
23561	B	Mur	Plâtre	Peinture	C	0,25	
23562					MD	0,08	
23563	C	Mur	Plâtre	Peinture	C	0,08	
23564					MD	0,16	
23571	C	Porte Dormant	Métal	Peinture	C	0,28	
23572					MD	0,11	
23573	C	Porte Ouvrant	Métal	Peinture	C	0,08	
23574					MD	0,11	
23565	D	Mur	Plâtre	Peinture	C	0,09	
23566					MD	0,06	
23575	D	Porte Dormant	Métal	Peinture	C	0,02	
23576					MD	0,1	
23577	D	Porte Ouvrant	Métal	Peinture	C	0,04	
23578					MD	0,11	
23579	Plafond	Plafond	Béton	Peinture	C	0,06	
23580					MD	0,11	
23581	Réseau vertical	Conduit de fluide	Métal	Peinture	C	0,06	
23582					MD	0,1	
23583	Sol	Sol		Dalles de sol	C	0,05	
23584					MD	0,06	
Nombre total d'unités de repérage			13				
Commentaire sur le local			Néant				

SANITAIRES FEMMES 1 (24ème)							
N°	Zone	Unité de repérage	Substrat	Revêtement apparent	Localisation	Résultats (mg/cm²)	Observations
	A	Mur	Faïence				Non peint
	A	Porte Dormant	PVC				PVC
23585	A	Porte Ouvrant	Bois	Peinture	C	0,05	
23586					MD	0,04	
	B	Mur	Faïence				Non peint
	C	Mur	Faïence				Non peint
	D	Mur	Faïence				Non peint
	E	Mur	Faïence				Non peint
	F	Mur	Faïence				Non peint
	G	Mur	Faïence				Non peint
23587	Plafond	Plafond	Béton	Peinture	C	0,06	
23588					MD	0,07	

N°	Zone	Unité de repérage	Substrat	Revêtement apparent	Localisation	Résultats (mg/cm²)	Observations
	Plafond	Plafond	Faux-plafond				Non peint
23589	Réseau horizontal	Conduit de fluide	Métal	Peinture	C	0,04	
23590					MD	0,07	
Nombre total d'unités de repérage		12					
Commentaire sur le local		Néant					

SANITAIRES HOMMES 1 (24ème)							
N°	Zone	Unité de repérage	Substrat	Revêtement apparent	Localisation	Résultats (mg/cm²)	Observations
	A	Mur	Faïence				Non peint
	A	Porte Dormant	PVC				PVC
23591	A	Porte Ouvrant	Bois	Peinture	C	0,07	
23592					MD	0,08	
	B	Mur	Faïence				Non peint
	C	Mur	Faïence				Non peint
	D	Mur	Faïence				Non peint
	E	Mur	Faïence				Non peint
	F	Mur	Faïence				Non peint
	G	Mur	Faïence				Non peint
23593	Plafond	Plafond	Béton	Peinture	C	0,09	
23594					MD	0,11	
	Plafond	Plafond	Faux-plafond				Non peint
23595	Réseau horizontal	Conduit de fluide	Métal	Peinture	C	0,07	
23596					MD	0,1	
Nombre total d'unités de repérage		12					
Commentaire sur le local		Néant					

SAS ESCALIER 1 (24ème)							
N°	Zone	Unité de repérage	Substrat	Revêtement apparent	Localisation	Résultats (mg/cm²)	Observations
23597	A	Mur	Plâtre	Peinture	C	0,06	
23598					MD	0,11	
23605	A	Porte Dormant	Métal	Peinture	C	0,07	
23606					MD	0,04	
23607	A	Porte Ouvrant	Métal	Peinture	C	0,09	
23608					MD	0,08	
23599	B	Mur	Plâtre	Peinture	C	0,14	
23600					MD	0,07	
23601	C	Mur	Plâtre	Peinture	C	0,06	
23602					MD	0,06	
23609	C	Porte Dormant	Métal	Peinture	C	0,09	

N°	Zone	Unité de repérage	Substrat	Revêtement apparent	Localisation	Résultats (mg/cm²)	Observations
23610					MD	0,17	
23611	C	Porte Ouvrant	Métal	Peinture	C	0,09	
23612					MD	0,1	
23603	D	Mur	Plâtre	Peinture	C	0,07	
23604					MD	0,17	
23613	Plafond	Plafond	Béton	Peinture	C	0,11	
23614					MD	0,04	
23615	Sol	Sol		Dalles de sol	C	0,1	
23616					MD	0,05	
Nombre total d'unités de repérage			10				
Commentaire sur le local			Néant				

ESCALIER 1 (24ème)							
N°	Zone	Unité de repérage	Substrat	Revêtement apparent	Localisation	Résultats (mg/cm²)	Observations
23617	A	Mur	Plâtre	Peinture	C	0,07	
23618					MD	0,06	
23625	A	Porte Dormant	Métal	Peinture	C	0,07	
23626					MD	0,06	
23627	A	Porte Ouvrant	Métal	Peinture	C	0,16	
23628					MD	0,09	
23619	B	Mur	Plâtre	Peinture	C	0,08	
23620					MD	0,05	
23621	C	Mur	Plâtre	Peinture	C	0,06	
23622					MD	0,18	
23623	D	Mur	Plâtre	Peinture	C	0,1	
23624					MD	0,27	
23635	Escalier	Contre-marches	Dalles de sol		C	0,05	
23636					MD	0,1	
23629	Escalier	Garde corps	Métal	Peinture	C	0,1	
23630					MD	0,16	
23631	Escalier	Main-courante	Métal	Peinture	C	0,07	
23632					MD	0,2	
23633	Escalier	Marches		Dalle de sol	C	0,1	
23634					MD	0,06	
	Escalier	Nez de marches	Revêtement plastique collé				Non peint
23637	Plafond	Plafond	Plâtre	Peinture	C	0,04	
23638					MD	0,1	
Nombre total d'unités de repérage			12				
Commentaire sur le local			Néant				

120 SALLE DE REUNION (24ème)

N°	Zone	Unité de repérage	Substrat	Revêtement apparent	Localisation	Résultats (mg/cm²)	Observations
23639	A	Mur	Plâtre	Peinture	C	0,1	
23640					MD	0,17	
23647	A	Porte Dormant	Métal	Peinture	C	0,08	
23648					MD	0,06	
23649	A	Porte Ouvrant	Métal	Peinture	C	0,09	
23650					MD	0,08	
23641	B	Mur	Plâtre	Peinture	C	0,06	
23642					MD	0,05	
23643	C	Mur	Plâtre	Peinture	C	0,09	
23644					MD	0,12	
23651	C	Porte Dormant	Métal	Peinture	C	0,23	
23652					MD	0,11	
23653	C	Porte Ouvrant	Métal	Peinture	C	0,05	
23654					MD	0,08	
23645	D	Mur	Plâtre	Peinture	C	0,09	
23646					MD	0,08	
23655	Plafond	Plafond	Béton	Peinture	C	0,02	
23656					MD	0,05	
	Plafond	Plafond	Faux-plafond				Non peint
23657	Sol	Sol		Dalles de sol	C	0,08	
23658					MD	0,04	
	Toutes zones	Plinthes	Boit brut				Bois brut
Nombre total d'unités de repérage			12				
Commentaire sur le local			Néant				

ASCENSEUR 1 (24ème)							
N°	Zone	Unité de repérage	Substrat	Revêtement apparent	Localisation	Résultats (mg/cm²)	Observations
23659	A	Mur	Métal	Peinture	C	0,07	
23660					MD	0,1	
23671	A	Porte Dormant	Métal	Peinture	C	0,06	
23672					MD	0,09	
23673	A	Porte Ouvrant	Métal	Peinture	C	0,07	
23674					MD	0,07	
23667	A	Porte coupe-feu Dormant	Métal	Peinture	C	0,03	
23668					MD	0,06	
23669	A	Porte coupe-feu Ouvrant	Métal	Peinture	C	0,09	
23670					MD	0,11	
23661	B	Mur	Métal	Peinture	C	0,13	
23662					MD	0,05	
23663	C	Mur	Métal	Peinture	C	0,18	
23664					MD	0,07	
23665	D	Mur	Métal	Peinture	C	0,07	
23666					MD	0,07	

Plomb

N°	Zone	Unité de repérage	Substrat	Revêtement apparent	Localisation	Résultats (mg/cm²)	Observations
23675	Plafond	Plafond	Métal	Peinture	C	0,1	
23676					MD	0,08	
	Sol	Sol	Métal				Non peint
Nombre total d'unités de repérage		10					
Commentaire sur le local		Néant					

ASCENSEUR 2 (24ème)							
N°	Zone	Unité de repérage	Substrat	Revêtement apparent	Localisation	Résultats (mg/cm²)	Observations
23677	A	Mur	Métal	Peinture	C	0,05	
23678					MD	0,09	
23689	A	Porte Dormant	Métal	Peinture	C	0,06	
23690					MD	0,08	
23691	A	Porte Ouvrant	Métal	Peinture	C	0,04	
23692					MD	0,03	
23685	A	Porte coupe-feu Dormant	Métal	Peinture	C	0,1	
23686					MD	0,07	
23687	A	Porte coupe-feu Ouvrant	Métal	Peinture	C	0,09	
23688					MD	0,17	
23679	B	Mur	Métal	Peinture	C	0,05	
23680					MD	0,1	
23681	C	Mur	Métal	Peinture	C	0,09	
23682					MD	0,07	
23683	D	Mur	Métal	Peinture	C	0,08	
23684					MD	0,21	
23693	Plafond	Plafond	Métal	Peinture	C	0,04	
23694					MD	0,09	
	Sol	Sol	Métal				Non peint
Nombre total d'unités de repérage		10					
Commentaire sur le local		Néant					

ASCENSEUR 3 (24ème)							
N°	Zone	Unité de repérage	Substrat	Revêtement apparent	Localisation	Résultats (mg/cm²)	Observations
23695	A	Mur	Métal	Peinture	C	0,04	
23696					MD	0,06	
23707	A	Porte Dormant	Métal	Peinture	C	0,04	
23708					MD	0,09	
23709	A	Porte Ouvrant	Métal	Peinture	C	0,09	
23710					MD	0,05	
23703	A	Porte coupe-feu Dormant	Métal	Peinture	C	0,08	
23704					MD	0,13	

N°	Zone	Unité de repérage	Substrat	Revêtement apparent	Localisation	Résultats (mg/cm²)	Observations
23705	A	Porte coupe-feu Ouvrant	Métal	Peinture	C	0,07	
23706					MD	0,06	
23697	B	Mur	Métal	Peinture	C	0,23	
23698					MD	0,16	
23699	C	Mur	Métal	Peinture	C	0,06	
23700					MD	0,21	
23701	D	Mur	Métal	Peinture	C	0,08	
23702					MD	0,23	
23711	Plafond	Plafond	Métal	Peinture	C	0,11	
23712					MD	0,1	
	Sol	Sol	Métal				Non peint
Nombre total d'unités de repérage		10					
Commentaire sur le local		Néant					

ASCENSEUR 4 (24ème)							
N°	Zone	Unité de repérage	Substrat	Revêtement apparent	Localisation	Résultats (mg/cm²)	Observations
23713	A	Mur	Métal	Peinture	C	0,09	
23714					MD	0,07	
23725	A	Porte Dormant	Métal	Peinture	C	0,08	
23726					MD	0,03	
23727	A	Porte Ouvrant	Métal	Peinture	C	0,05	
23728					MD	0,09	
23721	A	Porte coupe-feu Dormant	Métal	Peinture	C	0,09	
23722					MD	0,1	
23723	A	Porte coupe-feu Ouvrant	Métal	Peinture	C	0,08	
23724					MD	0,09	
23715	B	Mur	Métal	Peinture	C	0,04	
23716					MD	0,06	
23717	C	Mur	Métal	Peinture	C	0,05	
23718					MD	0,11	
23719	D	Mur	Métal	Peinture	C	0,08	
23720					MD	0,11	
23729	Plafond	Plafond	Métal	Peinture	C	0,06	
23730					MD	0,05	
	Sol	Sol	Métal				Non peint
Nombre total d'unités de repérage		10					
Commentaire sur le local		Néant					

MONTE-CHARGE (24ème)							
----------------------	--	--	--	--	--	--	--

Plomb

N°	Zone	Unité de repérage	Substrat	Revêtement apparent	Localisation	Résultats (mg/cm²)	Observations
23731	A	Mur	Métal	Peinture	C	0,05	
23732					MD	0,24	
23743	A	Porte Dormant	Métal	Peinture	C	0,04	
23744					MD	0,12	
23745	A	Porte Ouvrant	Métal	Peinture	C	0,1	
23746					MD	0,05	
23739	A	Porte coupe-feu Dormant	Métal	Peinture	C	0,07	
23740					MD	0,06	
23741	A	Porte coupe-feu Ouvrant	Métal	Peinture	C	0,26	
23742					MD	0,11	
23733	B	Mur	Métal	Peinture	C	0,25	
23734					MD	0,25	
23735	C	Mur	Métal	Peinture	C	0,04	
23736					MD	0,07	
23737	D	Mur	Métal	Peinture	C	0,1	
23738					MD	0,07	
23747	Plafond	Plafond	Métal	Peinture	C	0,19	
23748					MD	0,08	
	Sol	Sol	Métal				Non peint
Nombre total d'unités de repérage			10				
Commentaire sur le local			Néant				

SAS ESCALIER 2 (24ème)							
N°	Zone	Unité de repérage	Substrat	Revêtement apparent	Localisation	Résultats (mg/cm²)	Observations
23749	A	Mur	Plâtre	Peinture	C	0,06	
23750					MD	0,06	
23757	A	Porte Dormant	Métal	Peinture	C	0,16	
23758					MD	0,1	
23759	A	Porte Ouvrant	Métal	Peinture	C	0,05	
23760					MD	0,07	
23751	B	Mur	Plâtre	Peinture	C	0,16	
23752					MD	0,26	
23753	C	Mur	Plâtre	Peinture	C	0,05	
23754					MD	0,06	
23761	C	Porte Dormant	Métal	Peinture	C	0,03	
23762					MD	0,06	
23763	C	Porte Ouvrant	Métal	Peinture	C	0,04	
23764					MD	0,05	
23755	D	Mur	Plâtre	Peinture	C	0,05	
23756					MD	0,09	
23765	Plafond	Plafond	Béton	Peinture	C	0,1	
23766					MD	0,08	
23767	Sol	Sol		Dalles de sol	C	0,08	

Plomb

N°	Zone	Unité de repérage	Substrat	Revêtement apparent	Localisation	Résultats (mg/cm²)	Observations
23768					MD	0,07	
Nombre total d'unités de repérage		10					
Commentaire sur le local		Néant					

ESCALIER 2 (24ème)							
N°	Zone	Unité de repérage	Substrat	Revêtement apparent	Localisation	Résultats (mg/cm²)	Observations
23769	A	Mur	Plâtre	Peinture	C	0,04	
23770					MD	0,09	
23777	A	Porte Dormant	Métal	Peinture	C	0,06	
23778					MD	0,11	
23779	A	Porte Ouvrant	Métal	Peinture	C	0,08	
23780					MD	0,04	
23771	B	Mur	Plâtre	Peinture	C	0,07	
23772					MD	0,09	
23773	C	Mur	Plâtre	Peinture	C	0,05	
23774					MD	0,26	
23775	D	Mur	Plâtre	Peinture	C	0,08	
23776					MD	0,09	
23787	Escalier	Contre-marches	Dalles de sol		C	0,09	
23788					MD	0,08	
23781	Escalier	Garde corps	Métal	Peinture	C	0,09	
23782					MD	0,08	
23783	Escalier	Main-courante	Métal	Peinture	C	0,04	
23784					MD	0,11	
23785	Escalier	Marches		Dalle de sol	C	0,24	
23786					MD	0,19	
	Escalier	Nez de marches	Revêtement plastique collé				Non peint
23789	Plafond	Plafond	Plâtre	Peinture	C	0,09	
23790					MD	0,06	
Nombre total d'unités de repérage			12				
Commentaire sur le local			Néant				

SANITAIRES FEMMES 2 (24ème)							
N°	Zone	Unité de repérage	Substrat	Revêtement apparent	Localisation	Résultats (mg/cm²)	Observations
	A	Mur	Faïence				Non peint
	A	Porte Dormant	PVC				PVC
23791	A	Porte Ouvrant	Bois	Peinture	C	0,05	
23792					MD	0,05	
	B	Mur	Faïence				Non peint

N°	Zone	Unité de repérage	Substrat	Revêtement apparent	Localisation	Résultats (mg/cm²)	Observations
	C	Mur	Faïence				Non peint
	D	Mur	Faïence				Non peint
	E	Mur	Faïence				Non peint
	F	Mur	Faïence				Non peint
	G	Mur	Faïence				Non peint
23793	Plafond	Plafond	Béton	Peinture	C	0,14	
23794					MD	0,1	
	Plafond	Plafond	Faux-plafond				Non peint
23795	Réseau horizontal	Conduit de fluide	Métal	Peinture	C	0,05	
23796					MD	0,08	
Nombre total d'unités de repérage		12					
Commentaire sur le local		Néant					

SANITAIRES HOMMES 2 (24ème)							
N°	Zone	Unité de repérage	Substrat	Revêtement apparent	Localisation	Résultats (mg/cm²)	Observations
	A	Mur	Faïence				Non peint
	A	Porte Dormant	PVC				PVC
23797	A	Porte Ouvrant	Bois	Peinture	C	0,08	
23798					MD	0,1	
	B	Mur	Faïence				Non peint
	C	Mur	Faïence				Non peint
	D	Mur	Faïence				Non peint
	E	Mur	Faïence				Non peint
	F	Mur	Faïence				Non peint
	G	Mur	Faïence				Non peint
23799	Plafond	Plafond	Béton	Peinture	C	0,19	
23800					MD	0,05	
	Plafond	Plafond	Faux-plafond				Non peint
23801	Réseau horizontal	Conduit de fluide	Métal	Peinture	C	0,08	
23802					MD	0,07	
Nombre total d'unités de repérage		12					
Commentaire sur le local		Néant					

COULOIR (24ème)							
N°	Zone	Unité de repérage	Substrat	Revêtement apparent	Localisation	Résultats (mg/cm²)	Observations
23803	Murs ASC1/ ASC2	Coffrage horizontal	Métal	Peinture	C	0,05	
23804					MD	0,08	
23823	Murs ASC1/ ASC2	Porte Dormant	Métal	Peinture	C	0,09	
23824					MD	0,09	

Plomb

N°	Zone	Unité de repérage	Substrat	Revêtement apparent	Localisation	Résultats (mg/cm²)	Observations
23825	Murs ASC1/ ASC2	Porte Ouvrant	Métal	Peinture	C	0,04	
23826					MD	0,06	
23815	Murs ASC1/ ASC2	Porte coupe-feu Dormant	Métal	Peinture	C	0,09	
23816					MD	0,04	
23817	Murs ASC1/ ASC2	Porte coupe-feu Ouvrant	Métal	Peinture	C	0,22	
23818					MD	0,04	
23805	Murs ASC3 / ASC4 / monte charge / 130 Local Technique	Coffrage horizontal	Métal	Peinture	C	0,11	
23806					MD	0,05	
23827	Murs ASC3 / ASC4 / monte charge / 130 Local Technique	Porte Dormant	Métal	Peinture	C	0,08	
23828					MD	0,06	
23829	Murs ASC3 / ASC4 / monte charge / 130 Local Technique	Porte Ouvrant	Métal	Peinture	C	0,09	
23830					MD	0,01	
23819	Murs ASC3 / ASC4 / monte charge / 130 Local Technique	Porte coupe-feu Dormant	Métal	Peinture	C	0,21	
23820					MD	0,08	
23821	Murs ASC3 / ASC4 / monte charge / 130 Local Technique	Porte coupe-feu Ouvrant	Métal	Peinture	C	0,11	
23822					MD	0,11	
	Murs bureaux	Porte Dormant	Boit brut				Bois brut
23831	Murs bureaux	Porte Ouvrant	Bois	Peinture	C	0,13	
23832					MD	0,07	
23807	Murs ESC1 / photocopieurs & stock	Coffrage horizontal	Métal	Peinture	C	0,09	
23808					MD	0,2	
23833	Murs ESC1 / photocopieurs & stock	Porte Dormant	Métal	Peinture	C	0,09	
23834					MD	0,04	
23835	Murs ESC1 / photocopieurs & stock	Porte Ouvrant	Métal	Peinture	C	0,07	
23836					MD	0,04	
23809	Murs ESC2 / SAS2	Coffrage horizontal	Métal	Peinture	C	0,09	
23810					MD	0,07	
23837	Murs ESC2 / SAS2	Porte Dormant	Métal	Peinture	C	0,05	
23838					MD	0,07	
23839	Murs ESC2 / SAS2	Porte Ouvrant	Métal	Peinture	C	0,05	
23840					MD	0,1	
23811	Murs Sanitaires	Coffrage horizontal	Métal	Peinture	C	0,28	
23812					MD	0,19	
	Murs Sanitaires	Porte Dormant	PVC				PVC
23841	Murs Sanitaires	Porte Ouvrant	Bois	Peinture	C	0,04	
23842					MD	0,07	
23813	Murs sanitaires / GB6 / GB7 / 107 / GB4 / GB5	Coffrage horizontal	Métal	Peinture	C	0,22	
23814					MD	0,13	
	Murs sanitaires / GB6 / GB7 / 107 / GB4 / GB5	Porte Dormant	PVC				PVC
23843	Murs sanitaires / GB6 / GB7 / 107 / GB4 / GB5	Porte Ouvrant	Bois	Peinture	C	0,1	
23844					MD	0,27	
23845	Plafond	Faux plafond	Métal	Peinture	C	0,23	
23846					MD	0,24	

Plomb

N°	Zone	Unité de repérage	Substrat	Revêtement apparent	Localisation	Résultats (mg/cm²)	Observations
23847	Plafond	Plafond	Béton	Peinture	C	0,09	
23848					MD	0,01	
23849	Sol	Sol	Linoléum		C	0,18	
23850					MD	0,18	
23857	Toutes zones	Murs ASC1/ ASC2	Métal	Peinture	C	0,09	
23858					MD	0,06	
23859	Toutes zones	Murs ASC3 / ASC4 / monte charge / 130 Local Technique	Métal	Peinture	C	0,05	
23860					MD	0,05	
23851	Toutes zones	Murs bureaux	Plâtre	Peinture	C	0,06	
23852					MD	0,05	
23855	Toutes zones	Murs ESC1 / photocopieurs & stock	Béton + enduit	Peinture	C	0,05	
23856					MD	0,09	
23861	Toutes zones	Murs ESC2 / SAS2	Béton + enduit	Peinture	C	0,08	
23862					MD	0,05	
23863	Toutes zones	Murs Sanitaires	Béton + enduit	Peinture	C	0,05	
23864					MD	0,09	
23853	Toutes zones	Murs sanitaires / GB6 / GB7 / 107 / GB4 / GB5	Plâtre	Peinture	C	0,08	
23854					MD	0,05	
23865	Toutes zones	panneau grillages	Métal	Peinture	C	0,06	
23866					MD	0,07	
	Toutes zones	Plinthes	Boit brut				Bois brut
23867	Toutes zones	portes grillages Dormant	Métal	Peinture	C	0,05	
23868					MD	0,1	
23869	Toutes zones	portes grillages Ouvrant	Métal	Peinture	C	0,06	
23870					MD	0,06	
Nombre total d'unités de repérage			38				
Commentaire sur le local			Néant				

EXTERIEURS (24ème)							
N°	Zone	Unité de repérage	Substrat	Revêtement apparent	Localisation	Résultats (mg/cm²)	Observations
	Façade	Fenêtres Ouvrant	Aluminium	Peinture			Elément postérieur à 1949
	Façade	Fenêtres Allège de fenêtre	Béton				Non peint
	Façade	Fenêtres Dormant	Aluminium	Peinture			Elément postérieur à 1949
	Façade	Murs	Béton + enduit				Non peint
	Façade	Poteaux	Béton + enduit				Non peint
Nombre total d'unités de repérage		5					
Commentaire sur le local		Néant					

1 (24ème)

Plomb

N°	Zone	Unité de repérage	Substrat	Revêtement apparent	Localisation	Résultats (mg/cm²)	Observations
23873	A	Mur	Plâtre	Peinture	C	0,27	
23874					MD	0,04	
	A	Porte Dormant	Boit brut				Bois brut
23871	A	Porte Ouvrant	Bois	Peinture	C	0,1	
23872					MD	0,07	
23875	B	Mur	Plâtre	Peinture	C	0,05	
23876					MD	0,05	
23877	C	Mur	Plâtre	Peinture	C	0,11	
23878					MD	0,06	
	D	Fenêtre Ouvrant	Aluminium	Peinture			Elément postérieur à 1949
23881	D	Fenêtre Allège de fenêtre	Plâtre	Peinture	C	0,1	
23882					MD	0,09	
	D	Fenêtre Dormant	Aluminium	Peinture			Elément postérieur à 1949
23879	D	Mur	Plâtre	Peinture	C	0,07	
23880					MD	0,11	
23883	Plafond	Plafond	Béton	Peinture	C	0,08	
23884					MD	0,08	
	Plafond	Plafond	Faux-plafond				Non peint
23885	Sol	Sol		Dalles de sol	C	0,04	
23886					MD	0,07	
	Toutes zones	Plinthes	Boit brut				Bois brut

Nombre total d'unités de repérage

13

Commentaire sur le local

Néant

6 (24ème)

N°	Zone	Unité de repérage	Substrat	Revêtement apparent	Localisation	Résultats (mg/cm²)	Observations
23889	A	Mur	Plâtre	Peinture	C	0,1	
23890					MD	0,04	
23915	A	Mur	Plâtre	Peinture	C	0,09	
23916					MD	0,11	
	A	Porte Dormant	Boit brut				Bois brut
23887	A	Porte Ouvrant	Bois	Peinture	C	0,06	
23888					MD	0,08	
23913	A	Porte Ouvrant	Bois	Peinture	C	0,09	
23914					MD	0,07	
23891	B	Mur	Plâtre	Peinture	C	0,1	
23892					MD	0,09	
23893	C	Mur	Plâtre	Peinture	C	0,06	
23894					MD	0,09	
	D	Fenêtre Ouvrant	Aluminium	Peinture			Elément postérieur à 1949
	D	Fenêtre Ouvrant	Aluminium	Peinture			Elément postérieur à 1949
	D	Fenêtre Ouvrant	Aluminium	Peinture			Elément postérieur à 1949

Plomb

N°	Zone	Unité de repérage	Substrat	Revêtement apparent	Localisation	Résultats (mg/cm²)	Observations
	D	Fenêtre Ouvrant	Aluminium	Peinture			Elément postérieur à 1949
	D	Fenêtre Ouvrant	Aluminium	Peinture			Elément postérieur à 1949
	D	Fenêtre Ouvrant	Aluminium	Peinture			Elément postérieur à 1949
23897	D	Fenêtre Allège de fenêtre	Plâtre	Peinture	C	0,04	
23898					MD	0,04	
23899	D	Fenêtre Allège de fenêtre	Plâtre	Peinture	C	0,08	
23900					MD	0,11	
23901	D	Fenêtre Allège de fenêtre	Plâtre	Peinture	C	0,04	
23902					MD	0,1	
23903	D	Fenêtre Allège de fenêtre	Plâtre	Peinture	C	0,07	
23904					MD	0,09	
23905	D	Fenêtre Allège de fenêtre	Plâtre	Peinture	C	0,11	
23906					MD	0,05	
23907	D	Fenêtre Allège de fenêtre	Plâtre	Peinture	C	0,1	
23908					MD	0,1	
	D	Fenêtre Dormant	Aluminium	Peinture			Elément postérieur à 1949
	D	Fenêtre Dormant	Aluminium	Peinture			Elément postérieur à 1949
	D	Fenêtre Dormant	Aluminium	Peinture			Elément postérieur à 1949
	D	Fenêtre Dormant	Aluminium	Peinture			Elément postérieur à 1949
	D	Fenêtre Dormant	Aluminium	Peinture			Elément postérieur à 1949
	D	Fenêtre Dormant	Aluminium	Peinture			Elément postérieur à 1949
23895	D	Mur	Plâtre	Peinture	C	0,17	
23896					MD	0,07	
23909	Plafond	Plafond	Béton	Peinture	C	0,2	
23910					MD	0,11	
	Plafond	Plafond	Faux-plafond				Non peint
23911	Sol	Sol		Dalles de sol	C	0,22	
23912					MD	0,06	
	Toutes zones	Plinthes	Boit brut				Bois brut
Nombre total d'unités de repérage		30					
Commentaire sur le local		Néant					

9 (24ème)							
N°	Zone	Unité de repérage	Substrat	Revêtement apparent	Localisation	Résultats (mg/cm²)	Observations
23919	A	Mur	Plâtre	Peinture	C	0,26	
23920					MD	0,1	
	A	Porte Dormant	Boit brut				Bois brut
23917	A	Porte Ouvrant	Bois	Peinture	C	0,06	
23918					MD	0,08	
23921	B	Mur	Plâtre	Peinture	C	0,16	
23922					MD	0,05	
	B	Porte Dormant	Boit brut				Bois brut

N°	Zone	Unité de repérage	Substrat	Revêtement apparent	Localisation	Résultats (mg/cm²)	Observations
23937	B	Porte Ouvrant	Bois	Peinture	C	0,08	
23938					MD	0,09	
	C	Fenêtre Ouvrant	Aluminium	Peinture			Elément postérieur à 1949
	C	Fenêtre Ouvrant	Aluminium	Peinture			Elément postérieur à 1949
	C	Fenêtre Ouvrant	Aluminium	Peinture			Elément postérieur à 1949
23927	C	Fenêtre Allège de fenêtre	Plâtre	Peinture	C	0,1	
23928					MD	0,1	
23929	C	Fenêtre Allège de fenêtre	Plâtre	Peinture	C	0,08	
23930					MD	0,07	
23931	C	Fenêtre Allège de fenêtre	Plâtre	Peinture	C	0,09	
23932					MD	0,04	
	C	Fenêtre Dormant	Aluminium	Peinture			Elément postérieur à 1949
	C	Fenêtre Dormant	Aluminium	Peinture			Elément postérieur à 1949
	C	Fenêtre Dormant	Aluminium	Peinture			Elément postérieur à 1949
23923	C	Mur	Plâtre	Peinture	C	0,06	
23924					MD	0,06	
23925	D	Mur	Plâtre	Peinture	C	0,08	
23926					MD	0,04	
23933	Plafond	Plafond	Béton	Peinture	C	0,1	
23934					MD	0,04	
	Plafond	Plafond	Faux-plafond				Non peint
23935	Sol	Sol		Dalles de sol	C	0,08	
23936					MD	0,03	
	Toutes zones	Plinthes	Bois brut				Bois brut
Nombre total d'unités de repérage			21				
Commentaire sur le local			Néant				

10 (24ème)							
N°	Zone	Unité de repérage	Substrat	Revêtement apparent	Localisation	Résultats (mg/cm²)	Observations
23943	A	Mur	Plâtre	Peinture	C	0,1	
23944					MD	0,08	
	A	Porte Dormant	Bois brut				Bois brut
	A	Porte Dormant	Bois brut				Bois brut
23939	A	Porte Ouvrant	Bois	Peinture	C	0,04	
23940					MD	0,08	
23941	A	Porte Ouvrant	Bois	Peinture	C	0,08	
23942					MD	0,08	
23945	B	Mur	Plâtre	Peinture	C	0,03	
23946					MD	0,09	
	C	Fenêtre Ouvrant	Aluminium	Peinture			Elément postérieur à 1949
	C	Fenêtre Ouvrant	Aluminium	Peinture			Elément postérieur à 1949
	C	Fenêtre Ouvrant	Aluminium	Peinture			Elément postérieur à 1949

Plomb

N°	Zone	Unité de repérage	Substrat	Revêtement apparent	Localisation	Résultats (mg/cm²)	Observations
	C	Fenêtre Ouvrant	Aluminium	Peinture			Elément postérieur à 1949
23951	C	Fenêtre Allège de fenêtre	Plâtre	Peinture	C	0,11	
23952					MD	0,13	
23953	C	Fenêtre Allège de fenêtre	Plâtre	Peinture	C	0,04	
23954					MD	0,1	
23955	C	Fenêtre Allège de fenêtre	Plâtre	Peinture	C	0,06	
23956					MD	0,09	
23957	C	Fenêtre Allège de fenêtre	Plâtre	Peinture	C	0,14	
23958					MD	0,05	
	C	Fenêtre Dormant	Aluminium	Peinture			Elément postérieur à 1949
	C	Fenêtre Dormant	Aluminium	Peinture			Elément postérieur à 1949
	C	Fenêtre Dormant	Aluminium	Peinture			Elément postérieur à 1949
	C	Fenêtre Dormant	Aluminium	Peinture			Elément postérieur à 1949
23947	C	Mur	Plâtre	Peinture	C	0,06	
23948					MD	0,08	
23949	D	Mur	Plâtre	Peinture	C	0,14	
23950					MD	0,05	
23959	Plafond	Plafond	Béton	Peinture	C	0,16	
23960					MD	0,06	
	Plafond	Plafond	Faux-plafond				Non peint
23961	Sol	Sol		Dalles de sol	C	0,08	
23962					MD	0,06	
	Toutes zones	Plinthes	Boit brut				Bois brut
Nombre total d'unités de repérage		24					
Commentaire sur le local		Néant					

15 (24ème)							
N°	Zone	Unité de repérage	Substrat	Revêtement apparent	Localisation	Résultats (mg/cm²)	Observations
23963	A	Mur	Plâtre	Peinture	C	0,28	
23964					MD	0,08	
	A	Porte Dormant	Boit brut				Bois brut
23971	A	Porte Ouvrant	Bois	Peinture	C	0,04	
23972					MD	0,1	
23965	B	Mur	Plâtre	Peinture	C	0,21	
23966					MD	0,07	
	C	Fenêtre Ouvrant	Aluminium	Peinture			Elément postérieur à 1949
	C	Fenêtre Ouvrant	Aluminium	Peinture			Elément postérieur à 1949
23973	C	Fenêtre Allège de fenêtre	Plâtre	Peinture	C	0,06	
23974					MD	0,1	
23975	C	Fenêtre Allège de fenêtre	Plâtre	Peinture	C	0,08	
23976					MD	0,07	
	C	Fenêtre Dormant	Aluminium	Peinture			Elément postérieur à 1949

Plomb

N°	Zone	Unité de repérage	Substrat	Revêtement apparent	Localisation	Résultats (mg/cm²)	Observations
	C	Fenêtre Dormant	Aluminium	Peinture			Elément postérieur à 1949
23967	C	Mur	Plâtre	Peinture	C	0,05	
23968					MD	0,07	
23969	D	Mur	Plâtre	Peinture	C	0,07	
23970					MD	0,07	
23977	Plafond	Plafond	Béton	Peinture	C	0,18	
23978					MD	0,17	
	Plafond	Plafond	Faux-plafond				Non peint
23979	Sol	Sol		Dalles de sol	C	0,1	
23980					MD	0,1	
	Toutes zones	Plinthes	Boit brut				Bois brut
Nombre total d'unités de repérage		16					
Commentaire sur le local		Néant					

16 (24ème)							
N°	Zone	Unité de repérage	Substrat	Revêtement apparent	Localisation	Résultats (mg/cm²)	Observations
23981	A	Mur	Plâtre	Peinture	C	0,1	
23982					MD	0,18	
	A	Porte Dormant	Boit brut				Bois brut
23989	A	Porte Ouvrant	Bois	Peinture	C	0,02	
23990					MD	0,09	
23983	B	Mur	Plâtre	Peinture	C	0,1	
23984					MD	0,05	
	C	Fenêtre Ouvrant	Aluminium	Peinture			Elément postérieur à 1949
	C	Fenêtre Ouvrant	Aluminium	Peinture			Elément postérieur à 1949
23991	C	Fenêtre Allège de fenêtre	Plâtre	Peinture	C	0,09	
23992					MD	0,06	
23993	C	Fenêtre Allège de fenêtre	Plâtre	Peinture	C	0,07	
23994					MD	0,22	
	C	Fenêtre Dormant	Aluminium	Peinture			Elément postérieur à 1949
	C	Fenêtre Dormant	Aluminium	Peinture			Elément postérieur à 1949
23985	C	Mur	Plâtre	Peinture	C	0,08	
23986					MD	0,06	
23987	D	Mur	Plâtre	Peinture	C	0,1	
23988					MD	0,09	
23995	Plafond	Plafond	Béton	Peinture	C	0,08	
23996					MD	0,17	
	Plafond	Plafond	Faux-plafond				Non peint
23997	Sol	Sol		Dalles de sol	C	0,05	
23998					MD	0,06	
	Toutes zones	Plinthes	Boit brut				Bois brut
Nombre total d'unités de repérage		16					

Commentaire sur le local	Néant
--------------------------	-------

19 (24ème)

N°	Zone	Unité de repérage	Substrat	Revêtement apparent	Localisation	Résultats (mg/cm²)	Observations
24001	A	Mur	Plâtre	Peinture	C	0,1	
24002					MD	0,07	
	A	Porte Dormant	Boit brut				Bois brut
23999	A	Porte Ouvrant	Bois	Peinture	C	0,25	
24000					MD	0,07	
24003	B	Mur	Plâtre	Peinture	C	0,07	
24004					MD	0,1	
	C	Fenêtre Ouvrant	Aluminium	Peinture			Elément postérieur à 1949
	C	Fenêtre Ouvrant	Aluminium	Peinture			Elément postérieur à 1949
	C	Fenêtre Ouvrant	Aluminium	Peinture			Elément postérieur à 1949
	C	Fenêtre Ouvrant	Aluminium	Peinture			Elément postérieur à 1949
24009	C	Fenêtre Allège de fenêtre	Plâtre	Peinture	C	0,11	
24010					MD	0,1	
24011	C	Fenêtre Allège de fenêtre	Plâtre	Peinture	C	0,05	
24012					MD	0,1	
24013	C	Fenêtre Allège de fenêtre	Plâtre	Peinture	C	0,05	
24014					MD	0,06	
24015	C	Fenêtre Allège de fenêtre	Plâtre	Peinture	C	0,11	
24016					MD	0,12	
	C	Fenêtre Dormant	Aluminium	Peinture			Elément postérieur à 1949
	C	Fenêtre Dormant	Aluminium	Peinture			Elément postérieur à 1949
	C	Fenêtre Dormant	Aluminium	Peinture			Elément postérieur à 1949
	C	Fenêtre Dormant	Aluminium	Peinture			Elément postérieur à 1949
24005	C	Mur	Plâtre	Peinture	C	0,05	
24006					MD	0,11	
24007	D	Mur	Plâtre	Peinture	C	0,09	
24008					MD	0,05	
24017	Plafond	Plafond	Béton	Peinture	C	0,05	
24018					MD	0,08	
	Plafond	Plafond	Faux-plafond				Non peint
24019	Sol	Sol		Dalles de sol	C	0,19	
24020					MD	0,16	
	Toutes zones	Plinthes	Boit brut				Bois brut

Nombre total d'unités de repérage	22
-----------------------------------	----

Commentaire sur le local	Néant
--------------------------	-------

23 (24ème)

N°	Zone	Unité de repérage	Substrat	Revêtement apparent	Localisation	Résultats (mg/cm²)	Observations
24021	A	Mur	Plâtre	Peinture	C	0,09	

Plomb

N°	Zone	Unité de repérage	Substrat	Revêtement apparent	Localisation	Résultats (mg/cm²)	Observations
24022					MD	0,06	
	A	Porte Dormant	Boit brut				Bois brut
24029	A	Porte Ouvrant	Bois	Peinture	C	0,06	
24030					MD	0,08	
24023	B	Mur	Plâtre	Peinture	C	0,06	
24024					MD	0,1	
	C	Fenêtre Ouvrant	Aluminium	Peinture			Elément postérieur à 1949
	C	Fenêtre Ouvrant	Aluminium	Peinture			Elément postérieur à 1949
24031	C	Fenêtre Allège de fenêtre	Plâtre	Peinture	C	0,06	
24032					MD	0,11	
24033	C	Fenêtre Allège de fenêtre	Plâtre	Peinture	C	0,08	
24034					MD	0,09	
	C	Fenêtre Dormant	Aluminium	Peinture			Elément postérieur à 1949
	C	Fenêtre Dormant	Aluminium	Peinture			Elément postérieur à 1949
24025	C	Mur	Plâtre	Peinture	C	0,15	
24026					MD	0,07	
24027	D	Mur	Plâtre	Peinture	C	0,09	
24028					MD	0,11	
24035	Plafond	Plafond	Béton	Peinture	C	0,04	
24036					MD	0,07	
	Plafond	Plafond	Faux-plafond				Non peint
24037	Sol	Sol		Dalles de sol	C	0,18	
24038					MD	0,06	
	Toutes zones	Plinthes	Boit brut				Bois brut

Nombre total d'unités de repérage	16
Commentaire sur le local	Néant

25 (24ème)							
N°	Zone	Unité de repérage	Substrat	Revêtement apparent	Localisation	Résultats (mg/cm²)	Observations
24039	A	Mur	Plâtre	Peinture	C	0,08	
24040					MD	0,06	
	A	Porte Dormant	Boit brut				Bois brut
24047	A	Porte Ouvrant	Bois	Peinture	C	0,11	
24048					MD	0,07	
24041	B	Mur	Plâtre	Peinture	C	0,11	
24042					MD	0,23	
	C	Fenêtre Ouvrant	Aluminium	Peinture			Elément postérieur à 1949
	C	Fenêtre Ouvrant	Aluminium	Peinture			Elément postérieur à 1949
24049	C	Fenêtre Allège de fenêtre	Plâtre	Peinture	C	0,1	
24050					MD	0,18	
24051	C	Fenêtre Allège de fenêtre	Plâtre	Peinture	C	0,02	
24052					MD	0,05	

Plomb

N°	Zone	Unité de repérage	Substrat	Revêtement apparent	Localisation	Résultats (mg/cm²)	Observations
	C	Fenêtre Dormant	Aluminium	Peinture			Elément postérieur à 1949
	C	Fenêtre Dormant	Aluminium	Peinture			Elément postérieur à 1949
24043	C	Mur	Plâtre	Peinture	C	0,24	
24044					MD	0,08	
24045	D	Mur	Plâtre	Peinture	C	0,04	
24046					MD	0,08	
24053	Plafond	Plafond	Béton	Peinture	C	0,07	
24054					MD	0,1	
	Plafond	Plafond	Faux-plafond				Non peint
24055	Sol	Sol		Dalles de sol	C	0,09	
24056					MD	0,1	
	Toutes zones	Plinthes	Boit brut				Bois brut

Nombre total d'unités de repérage	16
Commentaire sur le local	Néant

27 (24ème)							
N°	Zone	Unité de repérage	Substrat	Revêtement apparent	Localisation	Résultats (mg/cm²)	Observations
24057	A	Mur	Plâtre	Peinture	C	0,05	
24058					MD	0,06	
	A	Porte Dormant	Boit brut				Bois brut
24065	A	Porte Ouvrant	Bois	Peinture	C	0,21	
24066					MD	0,09	
24059	B	Mur	Plâtre	Peinture	C	0,07	
24060					MD	0,02	
	C	Fenêtre Ouvrant	Aluminium	Peinture			Elément postérieur à 1949
	C	Fenêtre Ouvrant	Aluminium	Peinture			Elément postérieur à 1949
24067	C	Fenêtre Allège de fenêtre	Plâtre	Peinture	C	0,07	
24068					MD	0,1	
24069	C	Fenêtre Allège de fenêtre	Plâtre	Peinture	C	0,08	
24070					MD	0,09	
	C	Fenêtre Dormant	Aluminium	Peinture			Elément postérieur à 1949
	C	Fenêtre Dormant	Aluminium	Peinture			Elément postérieur à 1949
24061	C	Mur	Plâtre	Peinture	C	0,1	
24062					MD	0,08	
24063	D	Mur	Plâtre	Peinture	C	0,11	
24064					MD	0,11	
24071	Plafond	Plafond	Béton	Peinture	C	0,04	
24072					MD	0,09	
	Plafond	Plafond	Faux-plafond				Non peint
24073	Sol	Sol		Dalles de sol	C	0,08	
24074					MD	0,04	
	Toutes zones	Plinthes	Boit brut				Bois brut

Nombre total d'unités de repérage	16
Commentaire sur le local	Néant

28 (24ème)

N°	Zone	Unité de repérage	Substrat	Revêtement apparent	Localisation	Résultats (mg/cm²)	Observations
24075	A	Mur	Plâtre	Peinture	C	0,12	
24076					MD	0,21	
	A	Porte Dormant	Boit brut				Bois brut
24083	A	Porte Ouvrant	Bois	Peinture	C	0,06	
24084					MD	0,17	
24077	B	Mur	Plâtre	Peinture	C	0,04	
24078					MD	0,11	
	C	Fenêtre Ouvrant	Aluminium	Peinture			Elément postérieur à 1949
	C	Fenêtre Ouvrant	Aluminium	Peinture			Elément postérieur à 1949
	C	Fenêtre Ouvrant	Aluminium	Peinture			Elément postérieur à 1949
24085	C	Fenêtre Allège de fenêtre	Plâtre	Peinture	C	0,06	
24086					MD	0,06	
24087	C	Fenêtre Allège de fenêtre	Plâtre	Peinture	C	0,09	
24088					MD	0,1	
24089	C	Fenêtre Allège de fenêtre	Plâtre	Peinture	C	0,11	
24090					MD	0,07	
	C	Fenêtre Dormant	Aluminium	Peinture			Elément postérieur à 1949
	C	Fenêtre Dormant	Aluminium	Peinture			Elément postérieur à 1949
	C	Fenêtre Dormant	Aluminium	Peinture			Elément postérieur à 1949
24079	C	Mur	Plâtre	Peinture	C	0,08	
24080					MD	0,06	
24081	D	Mur	Plâtre	Peinture	C	0,28	
24082					MD	0,05	
24091	Plafond	Plafond	Béton	Peinture	C	0,06	
24092					MD	0,12	
	Plafond	Plafond	Faux-plafond				Non peint
24093	Sol	Sol		Dalles de sol	C	0,09	
24094					MD	0,13	
	Toutes zones	Plinthes	Boit brut				Bois brut

Nombre total d'unités de repérage	19
Commentaire sur le local	Néant

31 (24ème)

N°	Zone	Unité de repérage	Substrat	Revêtement apparent	Localisation	Résultats (mg/cm²)	Observations
24095	A	Mur	Plâtre	Peinture	C	0,07	
24096					MD	0,11	
	A	Porte Dormant	Boit brut				Bois brut
24103	A	Porte Ouvrant	Bois	Peinture	C	0,07	

Plomb

N°	Zone	Unité de repérage	Substrat	Revêtement apparent	Localisation	Résultats (mg/cm²)	Observations
24104					MD	0,04	
24097	B	Mur	Plâtre	Peinture	C	0,04	
24098					MD	0,05	
	C	Fenêtre Ouvrant	Aluminium	Peinture			Elément postérieur à 1949
	C	Fenêtre Ouvrant	Aluminium	Peinture			Elément postérieur à 1949
24105	C	Fenêtre Allège de fenêtre	Plâtre	Peinture	C	0,05	
24106					MD	0,06	
24107	C	Fenêtre Allège de fenêtre	Plâtre	Peinture	C	0,07	
24108					MD	0,05	
	C	Fenêtre Dormant	Aluminium	Peinture			Elément postérieur à 1949
	C	Fenêtre Dormant	Aluminium	Peinture			Elément postérieur à 1949
24099	C	Mur	Plâtre	Peinture	C	0,09	
24100					MD	0,1	
24101	D	Mur	Plâtre	Peinture	C	0,07	
24102					MD	0,07	
24109	Plafond	Plafond	Béton	Peinture	C	0,09	
24110					MD	0,06	
	Plafond	Plafond	Faux-plafond				Non peint
24111	Sol	Sol		Dalles de sol	C	0,06	
24112					MD	0,09	
	Toutes zones	Plinthes	Boit brut				Bois brut

Nombre total d'unités de repérage

16

Commentaire sur le local

Néant

33 (24ème)

N°	Zone	Unité de repérage	Substrat	Revêtement apparent	Localisation	Résultats (mg/cm²)	Observations
24115	A	Mur	Plâtre	Peinture	C	0,2	
24116					MD	0,06	
	A	Porte Dormant	Boit brut				Bois brut
24133	A	Porte Ouvrant	Bois	Peinture	C	0,11	
24134					MD	0,1	
24117	B	Mur	Plâtre	Peinture	C	0,05	
24118					MD	0,05	
	C	Fenêtre Ouvrant	Aluminium	Peinture			Elément postérieur à 1949
	C	Fenêtre Ouvrant	Aluminium	Peinture			Elément postérieur à 1949
	C	Fenêtre Ouvrant	Aluminium	Peinture			Elément postérieur à 1949
24123	C	Fenêtre Allège de fenêtre	Plâtre	Peinture	C	0,07	
24124					MD	0,05	
24125	C	Fenêtre Allège de fenêtre	Plâtre	Peinture	C	0,28	
24126					MD	0,08	
24127	C	Fenêtre Allège de fenêtre	Plâtre	Peinture	C	0,11	
24128					MD	0,09	

Plomb

N°	Zone	Unité de repérage	Substrat	Revêtement apparent	Localisation	Résultats (mg/cm²)	Observations
	C	Fenêtre Dormant	Aluminium	Peinture			Elément postérieur à 1949
	C	Fenêtre Dormant	Aluminium	Peinture			Elément postérieur à 1949
	C	Fenêtre Dormant	Aluminium	Peinture			Elément postérieur à 1949
24119	C	Mur	Plâtre	Peinture	C	0,07	
24120					MD	0,09	
24121	D	Mur	Plâtre	Peinture	C	0,04	
24122					MD	0,07	
	D	Porte Dormant	Boit brut				Bois brut
24113	D	Porte Ouvrant	Bois	Peinture	C	0,26	
24114					MD	0,18	
24129	Plafond	Plafond	Béton	Peinture	C	0,05	
24130					MD	0,04	
	Plafond	Plafond	Faux-plafond				Non peint
24131	Sol	Sol		Dalles de sol	C	0,07	
24132					MD	0,11	
	Toutes zones	Plinthes	Boit brut				Bois brut
Nombre total d'unités de repérage		21					
Commentaire sur le local		Néant					

36 (24ème)							
N°	Zone	Unité de repérage	Substrat	Revêtement apparent	Localisation	Résultats (mg/cm²)	Observations
24137	A	Mur	Plâtre	Peinture	C	0,1	
24138					MD	0,1	
	A	Porte Dormant	Boit brut				Bois brut
	A	Porte Dormant	Boit brut				Bois brut
24135	A	Porte Ouvrant	Bois	Peinture	C	0,06	
24136					MD	0,09	
24165	A	Porte Ouvrant	Bois	Peinture	C	0,04	
24166					MD	0,06	
	B	Fenêtre Ouvrant	Aluminium	Peinture			Elément postérieur à 1949
	B	Fenêtre Ouvrant	Aluminium	Peinture			Elément postérieur à 1949
	B	Fenêtre Ouvrant	Aluminium	Peinture			Elément postérieur à 1949
	B	Fenêtre Ouvrant	Aluminium	Peinture			Elément postérieur à 1949
	B	Fenêtre Ouvrant	Aluminium	Peinture			Elément postérieur à 1949
	B	Fenêtre Ouvrant	Aluminium	Peinture			Elément postérieur à 1949
	B	Fenêtre Ouvrant	Aluminium	Peinture			Elément postérieur à 1949
24145	B	Fenêtre Allège de fenêtre	Plâtre	Peinture	C	0,04	
24146					MD	0,1	
24147	B	Fenêtre Allège de fenêtre	Plâtre	Peinture	C	0,1	
24148					MD	0,06	
24149	B	Fenêtre Allège de fenêtre	Plâtre	Peinture	C	0,16	
24150					MD	0,25	

Plomb

N°	Zone	Unité de repérage	Substrat	Revêtement apparent	Localisation	Résultats (mg/cm²)	Observations
24151	B	Fenêtre Allège de fenêtre	Plâtre	Peinture	C	0,09	
24152					MD	0,06	
24153	B	Fenêtre Allège de fenêtre	Plâtre	Peinture	C	0,1	
24154					MD	0,04	
24161	B	Fenêtre Allège de fenêtre	Plâtre	Peinture	C	0,06	
24162					MD	0,04	
24163	B	Fenêtre Allège de fenêtre	Plâtre	Peinture	C	0,1	
24164					MD	0,04	
	B	Fenêtre Dormant	Aluminium	Peinture			Elément postérieur à 1949
	B	Fenêtre Dormant	Aluminium	Peinture			Elément postérieur à 1949
	B	Fenêtre Dormant	Aluminium	Peinture			Elément postérieur à 1949
	B	Fenêtre Dormant	Aluminium	Peinture			Elément postérieur à 1949
	B	Fenêtre Dormant	Aluminium	Peinture			Elément postérieur à 1949
	B	Fenêtre Dormant	Aluminium	Peinture			Elément postérieur à 1949
	B	Fenêtre Dormant	Aluminium	Peinture			Elément postérieur à 1949
24139	B	Mur	Plâtre	Peinture	C	0,1	
24140					MD	0,22	
24141	C	Mur	Plâtre	Peinture	C	0,06	
24142					MD	0,11	
	C	Porte Dormant	Boit brut				Bois brut
24159	C	Porte Ouvrant	Bois	Peinture	C	0,19	
24160					MD	0,23	
24143	D	Mur	Plâtre	Peinture	C	0,11	
24144					MD	0,08	
24155	Plafond	Plafond	Béton	Peinture	C	0,08	
24156					MD	0,06	
	Plafond	Plafond	Faux-plafond				Non peint
24157	Sol	Sol		Dalles de sol	C	0,07	
24158					MD	0,11	
	Toutes zones	Plinthes	Boit brut				Bois brut

Nombre total d'unités de repérage

35

Commentaire sur le local

Néant

43 (24ème)

N°	Zone	Unité de repérage	Substrat	Revêtement apparent	Localisation	Résultats (mg/cm²)	Observations
24169	A	Mur	Plâtre	Peinture	C	0,11	
24170					MD	0,03	
	A	Porte Dormant	Boit brut				Bois brut
24167	A	Porte Ouvrant	Bois	Peinture	C	0,13	
24168					MD	0,04	
	B	Fenêtre Ouvrant	Aluminium	Peinture			Elément postérieur à 1949
24177	B	Fenêtre Allège de fenêtre	Plâtre	Peinture	C	0,04	

Plomb

N°	Zone	Unité de repérage	Substrat	Revêtement apparent	Localisation	Résultats (mg/cm²)	Observations
24178					MD	0,1	
	B	Fenêtre Dormant	Aluminium	Peinture			Elément postérieur à 1949
24171	B	Mur	Plâtre	Peinture	C	0,08	
24172					MD	0,09	
24173	C	Mur	Plâtre	Peinture	C	0,07	
24174					MD	0,04	
24175	D	Mur	Plâtre	Peinture	C	0,08	
24176					MD	0,08	
24179	Plafond	Plafond	Béton	Peinture	C	0,07	
24180					MD	0,06	
	Plafond	Plafond	Faux-plafond				Non peint
24181	Sol	Sol		Dalles de sol	C	0,05	
24182					MD	0,07	
	Toutes zones	Plinthes	Boit brut				Bois brut
Nombre total d'unités de repérage		13					
Commentaire sur le local		Néant					

44 (24ème)							
N°	Zone	Unité de repérage	Substrat	Revêtement apparent	Localisation	Résultats (mg/cm²)	Observations
24185	A	Mur	Plâtre	Peinture	C	0,09	
24186					MD	0,02	
	A	Porte Dormant	Boit brut				Bois brut
24183	A	Porte Ouvrant	Bois	Peinture	C	0,09	
24184					MD	0,08	
24187	B	Mur	Plâtre	Peinture	C	0,07	
24188					MD	0,07	
24189	C	Mur	Plâtre	Peinture	C	0,1	
24190					MD	0,04	
	D	Fenêtre Ouvrant	Aluminium	Peinture			Elément postérieur à 1949
24197	D	Fenêtre Allège de fenêtre	Plâtre	Peinture	C	0,09	
24198					MD	0,1	
	D	Fenêtre Dormant	Aluminium	Peinture			Elément postérieur à 1949
24191	D	Mur	Plâtre	Peinture	C	0,08	
24192					MD	0,22	
24193	Plafond	Plafond	Béton	Peinture	C	0,06	
24194					MD	0,07	
	Plafond	Plafond	Faux-plafond				Non peint
24195	Sol	Sol		Dalles de sol	C	0,05	
24196					MD	0,06	
	Toutes zones	Plinthes	Boit brut				Bois brut
Nombre total d'unités de repérage		13					
Commentaire sur le local		Néant					

49 (24ème)							
N°	Zone	Unité de repérage	Substrat	Revêtement apparent	Localisation	Résultats (mg/cm²)	Observations
24203	A	Mur	Plâtre	Peinture	C	0,27	
24204					MD	0,1	
	A	Porte Dormant	Boit brut				Bois brut
	A	Porte Dormant	Boit brut				Bois brut
24199	A	Porte Ouvrant	Bois	Peinture	C	0,24	
24200					MD	0,04	
24201	A	Porte Ouvrant	Bois	Peinture	C	0,05	
24202					MD	0,21	
24205	B	Mur	Plâtre	Peinture	C	0,1	
24206					MD	0,08	
24207	C	Mur	Plâtre	Peinture	C	0,1	
24208					MD	0,06	
	D	Fenêtre Ouvrant	Aluminium	Peinture			Elément postérieur à 1949
	D	Fenêtre Ouvrant	Aluminium	Peinture			Elément postérieur à 1949
	D	Fenêtre Ouvrant	Aluminium	Peinture			Elément postérieur à 1949
	D	Fenêtre Ouvrant	Aluminium	Peinture			Elément postérieur à 1949
	D	Fenêtre Ouvrant	Aluminium	Peinture			Elément postérieur à 1949
24215	D	Fenêtre Allège de fenêtre	Plâtre	Peinture	C	0,08	
24216					MD	0,06	
24217	D	Fenêtre Allège de fenêtre	Plâtre	Peinture	C	0,09	
24218					MD	0,05	
24219	D	Fenêtre Allège de fenêtre	Plâtre	Peinture	C	0,1	
24220					MD	0,09	
24221	D	Fenêtre Allège de fenêtre	Plâtre	Peinture	C	0,11	
24222					MD	0,05	
24223	D	Fenêtre Allège de fenêtre	Plâtre	Peinture	C	0,05	
24224					MD	0,08	
	D	Fenêtre Dormant	Aluminium	Peinture			Elément postérieur à 1949
	D	Fenêtre Dormant	Aluminium	Peinture			Elément postérieur à 1949
	D	Fenêtre Dormant	Aluminium	Peinture			Elément postérieur à 1949
	D	Fenêtre Dormant	Aluminium	Peinture			Elément postérieur à 1949
	D	Fenêtre Dormant	Aluminium	Peinture			Elément postérieur à 1949
24209	D	Mur	Plâtre	Peinture	C	0,05	
24210					MD	0,11	
24211	Plafond	Plafond	Béton	Peinture	C	0,04	
24212					MD	0,07	
	Plafond	Plafond	Faux-plafond				Non peint
24213	Sol	Sol		Dalles de sol	C	0,06	
24214					MD	0,09	
	Toutes zones	Plinthes	Boit brut				Bois brut
Nombre total d'unités de repérage			27				
Commentaire sur le local			Néant				

Plomb

51 (24ème)							
N°	Zone	Unité de repérage	Substrat	Revêtement apparent	Localisation	Résultats (mg/cm²)	Observations
24225	A	Mur	Plâtre	Peinture	C	0,05	
24226					MD	0,06	
	A	Porte Dormant	Boit brut				Bois brut
24233	A	Porte Ouvrant	Bois	Peinture	C	0,08	
24234					MD	0,05	
24227	B	Mur	Plâtre	Peinture	C	0,05	
24228					MD	0,07	
	C	Fenêtre Ouvrant	Aluminium	Peinture			Elément postérieur à 1949
	C	Fenêtre Ouvrant	Aluminium	Peinture			Elément postérieur à 1949
24235	C	Fenêtre Allège de fenêtre	Plâtre	Peinture	C	0,05	
24236					MD	0,28	
24237	C	Fenêtre Allège de fenêtre	Plâtre	Peinture	C	0,07	
24238					MD	0,2	
	C	Fenêtre Dormant	Aluminium	Peinture			Elément postérieur à 1949
	C	Fenêtre Dormant	Aluminium	Peinture			Elément postérieur à 1949
24229	C	Mur	Plâtre	Peinture	C	0,11	
24230					MD	0,09	
24231	D	Mur	Plâtre	Peinture	C	0,2	
24232					MD	0,18	
24239	Plafond	Plafond	Béton	Peinture	C	0,07	
24240					MD	0,1	
	Plafond	Plafond	Faux-plafond				Non peint
24241	Sol	Sol		Dalles de sol	C	0,07	
24242					MD	0,09	
	Toutes zones	Plinthes	Boit brut				Bois brut
Nombre total d'unités de repérage			16				
Commentaire sur le local			Néant				

55 (24ème)							
N°	Zone	Unité de repérage	Substrat	Revêtement apparent	Localisation	Résultats (mg/cm²)	Observations
24245	A	Mur	Plâtre	Peinture	C	0,05	
24246					MD	0,07	
	A	Porte Dormant	Boit brut				Bois brut
24243	A	Porte Ouvrant	Bois	Peinture	C	0,06	
24244					MD	0,1	
24247	B	Mur	Plâtre	Peinture	C	0,05	
24248					MD	0,05	
	C	Fenêtre Ouvrant	Aluminium	Peinture			Elément postérieur à 1949
	C	Fenêtre Ouvrant	Aluminium	Peinture			Elément postérieur à 1949
	C	Fenêtre Ouvrant	Aluminium	Peinture			Elément postérieur à 1949
	C	Fenêtre Ouvrant	Aluminium	Peinture			Elément postérieur à 1949

Plomb

N°	Zone	Unité de repérage	Substrat	Revêtement apparent	Localisation	Résultats (mg/cm²)	Observations
24253	C	Fenêtre Allège de fenêtre	Plâtre	Peinture	C	0,21	
24254					MD	0,22	
24255	C	Fenêtre Allège de fenêtre	Plâtre	Peinture	C	0,1	
24256					MD	0,08	
24257	C	Fenêtre Allège de fenêtre	Plâtre	Peinture	C	0,11	
24258					MD	0,28	
24259	C	Fenêtre Allège de fenêtre	Plâtre	Peinture	C	0,07	
24260					MD	0,23	
	C	Fenêtre Dormant	Aluminium	Peinture			Elément postérieur à 1949
	C	Fenêtre Dormant	Aluminium	Peinture			Elément postérieur à 1949
	C	Fenêtre Dormant	Aluminium	Peinture			Elément postérieur à 1949
	C	Fenêtre Dormant	Aluminium	Peinture			Elément postérieur à 1949
24249	C	Mur	Plâtre	Peinture	C	0,04	
24250					MD	0,05	
24251	D	Mur	Plâtre	Peinture	C	0,27	
24252					MD	0,27	
24261	Plafond	Plafond	Béton	Peinture	C	0,09	
24262					MD	0,05	
	Plafond	Plafond	Faux-plafond				Non peint
24263	Sol	Sol		Dalles de sol	C	0,09	
24264					MD	0,27	
	Toutes zones	Plinthes	Boit brut				Bois brut
Nombre total d'unités de repérage		22					
Commentaire sur le local		Néant					

56 (24ème)							
N°	Zone	Unité de repérage	Substrat	Revêtement apparent	Localisation	Résultats (mg/cm²)	Observations
24267	A	Mur	Plâtre	Peinture	C	0,04	
24268					MD	0,23	
	A	Porte Dormant	Boit brut				Bois brut
24283	A	Porte Ouvrant	Bois	Peinture	C	0,06	
24284					MD	0,1	
24269	B	Mur	Plâtre	Peinture	C	0,06	
24270					MD	0,1	
	C	Fenêtre Ouvrant	Aluminium	Peinture			Elément postérieur à 1949
	C	Fenêtre Ouvrant	Aluminium	Peinture			Elément postérieur à 1949
24275	C	Fenêtre Allège de fenêtre	Plâtre	Peinture	C	0,07	
24276					MD	0,28	
24277	C	Fenêtre Allège de fenêtre	Plâtre	Peinture	C	0,1	
24278					MD	0,08	
	C	Fenêtre Dormant	Aluminium	Peinture			Elément postérieur à 1949
	C	Fenêtre Dormant	Aluminium	Peinture			Elément postérieur à 1949

Plomb

N°	Zone	Unité de repérage	Substrat	Revêtement apparent	Localisation	Résultats (mg/cm²)	Observations
24271	C	Mur	Plâtre	Peinture	C	0,09	
24272					MD	0,03	
24273	D	Mur	Plâtre	Peinture	C	0,24	
24274					MD	0,04	
	D	Porte Dormant	Boit brut				Bois brut
24265	D	Porte Ouvrant	Bois	Peinture	C	0,11	
24266					MD	0,06	
24279	Plafond	Plafond	Béton	Peinture	C	0,06	
24280					MD	0,05	
	Plafond	Plafond	Faux-plafond				Non peint
24281	Sol	Sol		Dalles de sol	C	0,13	
24282					MD	0,25	
	Toutes zones	Plinthes	Boit brut				Bois brut

Nombre total d'unités de repérage

18

Commentaire sur le local

Néant

60 (24ème)

N°	Zone	Unité de repérage	Substrat	Revêtement apparent	Localisation	Résultats (mg/cm²)	Observations
24287	A	Mur	Plâtre	Peinture	C	0,07	
24288					MD	0,2	
	A	Porte Dormant	Boit brut				Bois brut
24307	A	Porte Ouvrant	Bois	Peinture	C	0,04	
24308					MD	0,1	
24289	B	Mur	Plâtre	Peinture	C	0,11	
24290					MD	0,1	
	B	Porte Dormant	Boit brut				Bois brut
24285	B	Porte Ouvrant	Bois	Peinture	C	0,05	
24286					MD	0,09	
	C	Fenêtre Ouvrant	Aluminium	Peinture			Elément postérieur à 1949
	C	Fenêtre Ouvrant	Aluminium	Peinture			Elément postérieur à 1949
	C	Fenêtre Ouvrant	Aluminium	Peinture			Elément postérieur à 1949
24295	C	Fenêtre Allège de fenêtre	Plâtre	Peinture	C	0,11	
24296					MD	0,09	
24297	C	Fenêtre Allège de fenêtre	Plâtre	Peinture	C	0,05	
24298					MD	0,08	
24299	C	Fenêtre Allège de fenêtre	Plâtre	Peinture	C	0,04	
24300					MD	0,08	
	C	Fenêtre Dormant	Aluminium	Peinture			Elément postérieur à 1949
	C	Fenêtre Dormant	Aluminium	Peinture			Elément postérieur à 1949
	C	Fenêtre Dormant	Aluminium	Peinture			Elément postérieur à 1949
24291	C	Mur	Plâtre	Peinture	C	0,08	
24292					MD	0,25	

Plomb

N°	Zone	Unité de repérage	Substrat	Revêtement apparent	Localisation	Résultats (mg/cm²)	Observations
24293	D	Mur	Plâtre	Peinture	C	0,07	
24294					MD	0,09	
	D	Porte Dormant	Boit brut				Bois brut
24305	D	Porte Ouvrant	Bois	Peinture	C	0,04	
24306					MD	0,07	
24301	Plafond	Plafond	Béton	Peinture	C	0,06	
24302					MD	0,1	
	Plafond	Plafond	Faux-plafond				Non peint
24303	Sol	Sol		Dalles de sol	C	0,21	
24304					MD	0,14	
	Toutes zones	Plinthes	Boit brut				Bois brut
Nombre total d'unités de repérage		23					
Commentaire sur le local		Néant					

61 (24ème)							
N°	Zone	Unité de repérage	Substrat	Revêtement apparent	Localisation	Résultats (mg/cm²)	Observations
24311	A	Mur	Plâtre	Peinture	C	0,05	
24312					MD	0,05	
	A	Porte Dormant	Boit brut				Bois brut
24309	A	Porte Ouvrant	Bois	Peinture	C	0,21	
24310					MD	0,2	
24313	B	Mur	Plâtre	Peinture	C	0,06	
24314					MD	0,08	
24315	C	Mur	Plâtre	Peinture	C	0,1	
24316					MD	0,06	
	D	Fenêtre Ouvrant	Aluminium	Peinture			Elément postérieur à 1949
24319	D	Fenêtre Allège de fenêtre	Plâtre	Peinture	C	0,07	
24320					MD	0,05	
	D	Fenêtre Dormant	Aluminium	Peinture			Elément postérieur à 1949
24317	D	Mur	Plâtre	Peinture	C	0,1	
24318					MD	0,16	
24321	Plafond	Plafond	Béton	Peinture	C	0,06	
24322					MD	0,07	
	Plafond	Plafond	Faux-plafond				Non peint
24323	Sol	Sol		Dalles de sol	C	0,04	
24324					MD	0,05	
	Toutes zones	Plinthes	Boit brut				Bois brut
Nombre total d'unités de repérage		13					
Commentaire sur le local		Néant					

63 (24ème)							
------------	--	--	--	--	--	--	--

N°	Zone	Unité de repérage	Substrat	Revêtement apparent	Localisation	Résultats (mg/cm²)	Observations
24325	A	Mur	Plâtre	Peinture	C	0,1	
24326					MD	0,05	
	A	Porte Dormant	Boit brut				Bois brut
24333	A	Porte Ouvrant	Bois	Peinture	C	0,09	
24334					MD	0,11	
24327	B	Mur	Plâtre	Peinture	C	0,09	
24328					MD	0,11	
	C	Fenêtre Ouvrant	Aluminium	Peinture			Elément postérieur à 1949
	C	Fenêtre Ouvrant	Aluminium	Peinture			Elément postérieur à 1949
24335	C	Fenêtre Allège de fenêtre	Plâtre	Peinture	C	0,1	
24336					MD	0,05	
24337	C	Fenêtre Allège de fenêtre	Plâtre	Peinture	C	0,08	
24338					MD	0,1	
	C	Fenêtre Dormant	Aluminium	Peinture			Elément postérieur à 1949
	C	Fenêtre Dormant	Aluminium	Peinture			Elément postérieur à 1949
24329	C	Mur	Plâtre	Peinture	C	0,04	
24330					MD	0,07	
24331	D	Mur	Plâtre	Peinture	C	0,04	
24332					MD	0,04	
24339	Plafond	Plafond	Béton	Peinture	C	0,07	
24340					MD	0,06	
	Plafond	Plafond	Faux-plafond				Non peint
24341	Sol	Sol		Dalles de sol	C	0,05	
24342					MD	0,1	
	Toutes zones	Plinthes	Boit brut				Bois brut

Nombre total d'unités de repérage	16
Commentaire sur le local	Néant

65 (24ème)							
N°	Zone	Unité de repérage	Substrat	Revêtement apparent	Localisation	Résultats (mg/cm²)	Observations
24343	A	Mur	Plâtre	Peinture	C	0,09	
24344					MD	0,11	
	A	Porte Dormant	Boit brut				Bois brut
24351	A	Porte Ouvrant	Bois	Peinture	C	0,09	
24352					MD	0,03	
24345	B	Mur	Plâtre	Peinture	C	0,11	
24346					MD	0,11	
	C	Fenêtre Ouvrant	Aluminium	Peinture			Elément postérieur à 1949
	C	Fenêtre Ouvrant	Aluminium	Peinture			Elément postérieur à 1949
24353	C	Fenêtre Allège de fenêtre	Plâtre	Peinture	C	0,11	
24354					MD	0,18	
24355	C	Fenêtre Allège de fenêtre	Plâtre	Peinture	C	0,05	

Plomb

N°	Zone	Unité de repérage	Substrat	Revêtement apparent	Localisation	Résultats (mg/cm²)	Observations
24356					MD	0,08	
	C	Fenêtre Dormant	Aluminium	Peinture			Elément postérieur à 1949
	C	Fenêtre Dormant	Aluminium	Peinture			Elément postérieur à 1949
24347	C	Mur	Plâtre	Peinture	C	0,05	
24348					MD	0,19	
24349	D	Mur	Plâtre	Peinture	C	0,05	
24350					MD	0,04	
24357	Plafond	Plafond	Béton	Peinture	C	0,23	
24358					MD	0,04	
	Plafond	Plafond	Faux-plafond				Non peint
24359	Sol	Sol		Dalles de sol	C	0,04	
24360					MD	0,06	
	Toutes zones	Plinthes	Boit brut				Bois brut

Nombre total d'unités de repérage

16

Commentaire sur le local

Néant

66 (24ème)

N°	Zone	Unité de repérage	Substrat	Revêtement apparent	Localisation	Résultats (mg/cm²)	Observations
24361	A	Mur	Plâtre	Peinture	C	0,09	
24362					MD	0,06	
24369	A	Porte Dormant	Bois	Peinture	C	0,04	
24370					MD	0,04	
24371	A	Porte Ouvrant	Bois	Peinture	C	0,24	
24372					MD	0,05	
24363	B	Mur	Plâtre	Peinture	C	0,08	
24364					MD	0,11	
	C	Fenêtre Ouvrant	Aluminium	Peinture			Elément postérieur à 1949
	C	Fenêtre Ouvrant	Aluminium	Peinture			Elément postérieur à 1949
	C	Fenêtre Ouvrant	Aluminium	Peinture			Elément postérieur à 1949
24373	C	Fenêtre Allège de fenêtre	Plâtre	Peinture	C	0,21	
24374					MD	0,15	
24375	C	Fenêtre Allège de fenêtre	Plâtre	Peinture	C	0,17	
24376					MD	0,09	
24377	C	Fenêtre Allège de fenêtre	Plâtre	Peinture	C	0,09	
24378					MD	0,04	
	C	Fenêtre Dormant	Aluminium	Peinture			Elément postérieur à 1949
	C	Fenêtre Dormant	Aluminium	Peinture			Elément postérieur à 1949
	C	Fenêtre Dormant	Aluminium	Peinture			Elément postérieur à 1949
24365	C	Mur	Plâtre	Peinture	C	0,09	
24366					MD	0,06	
24367	D	Mur	Plâtre	Peinture	C	0,07	
24368					MD	0,09	

Plomb

N°	Zone	Unité de repérage	Substrat	Revêtement apparent	Localisation	Résultats (mg/cm²)	Observations
24379	Plafond	Plafond	Béton	Peinture	C	0,08	
24380					MD	0,18	
	Plafond	Plafond	Faux-plafond				Non peint
24381	Sol	Sol		Dalles de sol	C	0,05	
24382					MD	0,1	
	Toutes zones	Plinthes	Boit brut				Bois brut
Nombre total d'unités de repérage		19					
Commentaire sur le local		Néant					

70 (24ème)							
N°	Zone	Unité de repérage	Substrat	Revêtement apparent	Localisation	Résultats (mg/cm²)	Observations
24383	A	Mur	Plâtre	Peinture	C	0,09	
24384					MD	0,1	
	A	Porte Dormant	Boit brut				Bois brut
24391	A	Porte Ouvrant	Bois	Peinture	C	0,25	
24392					MD	0,12	
24385	B	Mur	Plâtre	Peinture	C	0,05	
24386					MD	0,02	
	C	Fenêtre Ouvrant	Aluminium	Peinture			Elément postérieur à 1949
	C	Fenêtre Ouvrant	Aluminium	Peinture			Elément postérieur à 1949
24393	C	Fenêtre Allège de fenêtre	Plâtre	Peinture	C	0,15	
24394					MD	0,1	
24395	C	Fenêtre Allège de fenêtre	Plâtre	Peinture	C	0,27	
24396					MD	0,05	
	C	Fenêtre Dormant	Aluminium	Peinture			Elément postérieur à 1949
	C	Fenêtre Dormant	Aluminium	Peinture			Elément postérieur à 1949
24387	C	Mur	Plâtre	Peinture	C	0,08	
24388					MD	0,09	
24389	D	Mur	Plâtre	Peinture	C	0,18	
24390					MD	0,07	
24397	Plafond	Plafond	Béton	Peinture	C	0,11	
24398					MD	0,06	
	Plafond	Plafond	Faux-plafond				Non peint
24399	Sol	Sol		Dalles de sol	C	0,07	
24400					MD	0,09	
	Toutes zones	Plinthes	Boit brut				Bois brut
Nombre total d'unités de repérage		16					
Commentaire sur le local		Néant					

71 (24ème)

N°	Zone	Unité de repérage	Substrat	Revêtement apparent	Localisation	Résultats (mg/cm²)	Observations
24401	A	Mur	Plâtre	Peinture	C	0,09	
24402					MD	0,04	
	A	Porte Dormant	Boit brut				Bois brut
24409	A	Porte Ouvrant	Bois	Peinture	C	0,08	
24410					MD	0,1	
24403	B	Mur	Plâtre	Peinture	C	0,04	
24404					MD	0,09	
	C	Fenêtre Ouvrant	Aluminium	Peinture			Elément postérieur à 1949
	C	Fenêtre Ouvrant	Aluminium	Peinture			Elément postérieur à 1949
	C	Fenêtre Ouvrant	Aluminium	Peinture			Elément postérieur à 1949
24411	C	Fenêtre Allège de fenêtre	Plâtre	Peinture	C	0,1	
24412					MD	0,06	
24413	C	Fenêtre Allège de fenêtre	Plâtre	Peinture	C	0,26	
24414					MD	0,06	
24415	C	Fenêtre Allège de fenêtre	Plâtre	Peinture	C	0,1	
24416					MD	0,09	
	C	Fenêtre Dormant	Aluminium	Peinture			Elément postérieur à 1949
	C	Fenêtre Dormant	Aluminium	Peinture			Elément postérieur à 1949
	C	Fenêtre Dormant	Aluminium	Peinture			Elément postérieur à 1949
24405	C	Mur	Plâtre	Peinture	C	0,1	
24406					MD	0,04	
24407	D	Mur	Plâtre	Peinture	C	0,05	
24408					MD	0,08	
24417	Plafond	Plafond	Béton	Peinture	C	0,09	
24418					MD	0,01	
	Plafond	Plafond	Faux-plafond				Non peint
24419	Sol	Sol		Dalles de sol	C	0,09	
24420					MD	0,08	
	Toutes zones	Plinthes	Boit brut				Bois brut

Nombre total d'unités de repérage	19
Commentaire sur le local	Néant

74 (24ème)							
N°	Zone	Unité de repérage	Substrat	Revêtement apparent	Localisation	Résultats (mg/cm²)	Observations
24421	A	Mur	Plâtre	Peinture	C	0,08	
24422					MD	0,11	
	A	Porte Dormant	Boit brut				Bois brut
24429	A	Porte Ouvrant	Bois	Peinture	C	0,1	
24430					MD	0,04	
24423	B	Mur	Plâtre	Peinture	C	0,06	
24424					MD	0,1	
	C	Fenêtre Ouvrant	Aluminium	Peinture			Elément postérieur à 1949

Plomb

N°	Zone	Unité de repérage	Substrat	Revêtement apparent	Localisation	Résultats (mg/cm²)	Observations
	C	Fenêtre Ouvrant	Aluminium	Peinture			Elément postérieur à 1949
	C	Fenêtre Ouvrant	Aluminium	Peinture			Elément postérieur à 1949
24431	C	Fenêtre Allège de fenêtre	Plâtre	Peinture	C	0,07	
24432					MD	0,27	
24433	C	Fenêtre Allège de fenêtre	Plâtre	Peinture	C	0,08	
24434					MD	0,03	
24435	C	Fenêtre Allège de fenêtre	Plâtre	Peinture	C	0,11	
24436					MD	0,04	
	C	Fenêtre Dormant	Aluminium	Peinture			Elément postérieur à 1949
	C	Fenêtre Dormant	Aluminium	Peinture			Elément postérieur à 1949
	C	Fenêtre Dormant	Aluminium	Peinture			Elément postérieur à 1949
24425	C	Mur	Plâtre	Peinture	C	0,11	
24426					MD	0,1	
24427	D	Mur	Plâtre	Peinture	C	0,23	
24428					MD	0,14	
24437	Plafond	Plafond	Béton	Peinture	C	0,09	
24438					MD	0,04	
	Plafond	Plafond	Faux-plafond				Non peint
24439	Sol	Sol		Dalles de sol	C	0,04	
24440					MD	0,16	
	Toutes zones	Plinthes	Boit brut				Bois brut
Nombre total d'unités de repérage		19					
Commentaire sur le local		Néant					

77 (24ème)							
N°	Zone	Unité de repérage	Substrat	Revêtement apparent	Localisation	Résultats (mg/cm²)	Observations
24441	A	Mur	Plâtre	Peinture	C	0,08	
24442					MD	0,08	
	A	Porte Dormant	Boit brut				Bois brut
24449	A	Porte Ouvrant	Bois	Peinture	C	0,11	
24450					MD	0,09	
24443	B	Mur	Plâtre	Peinture	C	0,06	
24444					MD	0,06	
	C	Fenêtre Ouvrant	Aluminium	Peinture			Elément postérieur à 1949
	C	Fenêtre Ouvrant	Aluminium	Peinture			Elément postérieur à 1949
24451	C	Fenêtre Allège de fenêtre	Plâtre	Peinture	C	0,05	
24452					MD	0,07	
24453	C	Fenêtre Allège de fenêtre	Plâtre	Peinture	C	0,08	
24454					MD	0,16	
	C	Fenêtre Dormant	Aluminium	Peinture			Elément postérieur à 1949
	C	Fenêtre Dormant	Aluminium	Peinture			Elément postérieur à 1949
24445	C	Mur	Plâtre	Peinture	C	0,27	

Plomb

N°	Zone	Unité de repérage	Substrat	Revêtement apparent	Localisation	Résultats (mg/cm²)	Observations
24446					MD	0,06	
24447	D	Mur	Plâtre	Peinture	C	0,07	
24448					MD	0,21	
24455	Plafond	Plafond	Béton	Peinture	C	0,24	
24456					MD	0,1	
	Plafond	Plafond	Faux-plafond				Non peint
24457	Sol	Sol		Dalles de sol	C	0,06	
24458					MD	0,14	
	Toutes zones	Plinthes	Boit brut				Bois brut
Nombre total d'unités de repérage			16				
Commentaire sur le local			Néant				

79 (24ème)							
N°	Zone	Unité de repérage	Substrat	Revêtement apparent	Localisation	Résultats (mg/cm²)	Observations
24459	A	Mur	Plâtre	Peinture	C	0,05	
24460					MD	0,06	
	A	Porte Dormant	Boit brut				Bois brut
24467	A	Porte Ouvrant	Bois	Peinture	C	0,07	
24468					MD	0,14	
24461	B	Mur	Plâtre	Peinture	C	0,17	
24462					MD	0,08	
	C	Fenêtre Ouvrant	Aluminium	Peinture			Elément postérieur à 1949
	C	Fenêtre Ouvrant	Aluminium	Peinture			Elément postérieur à 1949
	C	Fenêtre Ouvrant	Aluminium	Peinture			Elément postérieur à 1949
	C	Fenêtre Ouvrant	Aluminium	Peinture			Elément postérieur à 1949
24469	C	Fenêtre Allège de fenêtre	Plâtre	Peinture	C	0,26	
24470					MD	0,09	
24471	C	Fenêtre Allège de fenêtre	Plâtre	Peinture	C	0,06	
24472					MD	0,24	
24473	C	Fenêtre Allège de fenêtre	Plâtre	Peinture	C	0,08	
24474					MD	0,09	
24475	C	Fenêtre Allège de fenêtre	Plâtre	Peinture	C	0,1	
24476					MD	0,1	
	C	Fenêtre Dormant	Aluminium	Peinture			Elément postérieur à 1949
	C	Fenêtre Dormant	Aluminium	Peinture			Elément postérieur à 1949
	C	Fenêtre Dormant	Aluminium	Peinture			Elément postérieur à 1949
	C	Fenêtre Dormant	Aluminium	Peinture			Elément postérieur à 1949
24463	C	Mur	Plâtre	Peinture	C	0,11	
24464					MD	0,06	
24465	D	Mur	Plâtre	Peinture	C	0,09	
24466					MD	0,04	
24477	Plafond	Plafond	Béton	Peinture	C	0,07	

Plomb

N°	Zone	Unité de repérage	Substrat	Revêtement apparent	Localisation	Résultats (mg/cm²)	Observations
24478					MD	0,08	
	Plafond	Plafond	Faux-plafond				Non peint
24479	Sol	Sol		Dalles de sol	C	0,07	
24480					MD	0,07	
	Toutes zones	Plinthes	Boit brut				Bois brut
Nombre total d'unités de repérage		22					
Commentaire sur le local		Néant					

83 (24ème)							
N°	Zone	Unité de repérage	Substrat	Revêtement apparent	Localisation	Résultats (mg/cm²)	Observations
24481	A	Mur	Plâtre	Peinture	C	0,1	
24482					MD	0,07	
	A	Porte Dormant	Boit brut				Bois brut
24489	A	Porte Ouvrant	Bois	Peinture	C	0,05	
24490					MD	0,04	
	B	Fenêtre Ouvrant	Aluminium	Peinture			Elément postérieur à 1949
	B	Fenêtre Ouvrant	Aluminium	Peinture			Elément postérieur à 1949
	B	Fenêtre Ouvrant	Aluminium	Peinture			Elément postérieur à 1949
24491	B	Fenêtre Allège de fenêtre	Plâtre	Peinture	C	0,03	
24492					MD	0,06	
24497	B	Fenêtre Allège de fenêtre	Plâtre	Peinture	C	0,12	
24498					MD	0,04	
24499	B	Fenêtre Allège de fenêtre	Plâtre	Peinture	C	0,1	
24500					MD	0,09	
	B	Fenêtre Dormant	Aluminium	Peinture			Elément postérieur à 1949
	B	Fenêtre Dormant	Aluminium	Peinture			Elément postérieur à 1949
	B	Fenêtre Dormant	Aluminium	Peinture			Elément postérieur à 1949
24483	B	Mur	Plâtre	Peinture	C	0,05	
24484					MD	0,07	
24485	C	Mur	Plâtre	Peinture	C	0,11	
24486					MD	0,26	
24487	D	Mur	Plâtre	Peinture	C	0,1	
24488					MD	0,01	
24493	Plafond	Plafond	Béton	Peinture	C	0,08	
24494					MD	0,04	
	Plafond	Plafond	Faux-plafond				Non peint
24495	Sol	Sol		Dalles de sol	C	0,1	
24496					MD	0,06	
	Toutes zones	Plinthes	Boit brut				Bois brut
Nombre total d'unités de repérage		19					
Commentaire sur le local		Néant					

Plomb

86 (24ème)							
N°	Zone	Unité de repérage	Substrat	Revêtement apparent	Localisation	Résultats (mg/cm²)	Observations
24501	A	Mur	Plâtre	Peinture	C	0,1	
24502					MD	0,08	
	A	Porte Dormant	Boit brut				Bois brut
24509	A	Porte Ouvrant	Bois	Peinture	C	0,12	
24510					MD	0,09	
	B	Fenêtre Ouvrant	Aluminium	Peinture			Elément postérieur à 1949
24511	B	Fenêtre Allège de fenêtre	Plâtre	Peinture	C	0,1	
24512					MD	0,07	
	B	Fenêtre Dormant	Aluminium	Peinture			Elément postérieur à 1949
24503	B	Mur	Plâtre	Peinture	C	0,07	
24504					MD	0,1	
24505	C	Mur	Plâtre	Peinture	C	0,04	
24506					MD	0,1	
24507	D	Mur	Plâtre	Peinture	C	0,08	
24508					MD	0,06	
24513	Plafond	Plafond	Béton	Peinture	C	0,05	
24514					MD	0,09	
	Plafond	Plafond	Faux-plafond				Non peint
24515	Sol	Sol		Dalles de sol	C	0,04	
24516					MD	0,05	
	Toutes zones	Plinthes	Boit brut				Bois brut
Nombre total d'unités de repérage		13					
Commentaire sur le local		Néant					

101 (24ème)							
N°	Zone	Unité de repérage	Substrat	Revêtement apparent	Localisation	Résultats (mg/cm²)	Observations
30760	A	Mur	Plâtre	Peinture	C	0,04	
30761					MD	0,09	
30752	A	Porte Dormant	Métal	Peinture	C	0,2	
30753					MD	0,22	
30754	A	Porte Ouvrant	Métal	Peinture	C	0,12	
30755					MD	0,05	
30762	B	Mur	Plâtre	Peinture	C	0,08	
30763					MD	0,07	
30764	C	Mur	Plâtre	Peinture	C	0,23	
30765					MD	0,1	
30756	C	Porte Dormant	Métal	Peinture	C	0,06	
30757					MD	0,27	
30758	C	Porte Ouvrant	Métal	Peinture	C	0,11	
30759					MD	0,05	
30766	D	Mur	Plâtre	Peinture	C	0,14	

Plomb

N°	Zone	Unité de repérage	Substrat	Revêtement apparent	Localisation	Résultats (mg/cm²)	Observations
30767					MD	0,06	
30768	Plafond	Plafond	Béton	Peinture	C	0,06	
30769					MD	0,23	
30770	Réseau vertical	Conduit de fluide	Métal	Peinture	C	0,25	
30771					MD	0,17	
30772	Sol	Sol		Dalles de sol	C	0,09	
30773					MD	0,05	

Nombre total d'unités de repérage	11
Commentaire sur le local	Néant

100 (24ème)

N°	Zone	Unité de repérage	Substrat	Revêtement apparent	Localisation	Résultats (mg/cm²)	Observations
30782	A	Mur	Plâtre	Peinture	C	0,1	
30783					MD	0,04	
30774	A	Porte Dormant	Métal	Peinture	C	0,09	
30775					MD	0,08	
30776	A	Porte Ouvrant	Métal	Peinture	C	0,05	
30777					MD	0,04	
30784	B	Mur	Plâtre	Peinture	C	0,01	
30785					MD	0,04	
30786	C	Mur	Plâtre	Peinture	C	0,04	
30787					MD	0,06	
30778	C	Porte Dormant	Métal	Peinture	C	0,11	
30779					MD	0,07	
30780	C	Porte Ouvrant	Métal	Peinture	C	0,06	
30781					MD	0,05	
30788	D	Mur	Plâtre	Peinture	C	0,09	
30789					MD	0,09	
30790	Plafond	Plafond	Béton	Peinture	C	0,07	
30791					MD	0,06	
30792	Réseau vertical	Conduit de fluide	Métal	Peinture	C	0,09	
30793					MD	0,05	
30794	Sol	Sol		Dalles de sol	C	0,09	
30795					MD	0,09	

Nombre total d'unités de repérage	11
Commentaire sur le local	Néant

GB4 (24ème)

N°	Zone	Unité de repérage	Substrat	Revêtement apparent	Localisation	Résultats (mg/cm²)	Observations
31312	Plafond	Plafond	Béton + enduit	Peinture	C	0,1	

Plomb

N°	Zone	Unité de repérage	Substrat	Revêtement apparent	Localisation	Résultats (mg/cm²)	Observations
31313					MD	0,08	
31314	Toutes zones	Mur	béton + enduit	Peinture	C	0,06	
31315					MD	0,07	
31316	Toutes zones	Portes Dormant	Métal	Peinture	C	0,09	
31317					MD	0,06	
31318	Toutes zones	Portes Ouvrant	Métal	Peinture	C	0,25	
31319					MD	0,07	
Nombre total d'unités de repérage		4					
Commentaire sur le local		Néant					

GB5 (24ème)							
N°	Zone	Unité de repérage	Substrat	Revêtement apparent	Localisation	Résultats (mg/cm²)	Observations
31320	Plafond	Plafond	Béton + enduit	Peinture	C	0,1	
31321					MD	0,25	
31322	Toutes zones	Mur	béton + enduit	Peinture	C	0,04	
31323					MD	0,04	
31324	Toutes zones	Portes Dormant	Métal	Peinture	C	0,1	
31325					MD	0,11	
31326	Toutes zones	Portes Ouvrant	Métal	Peinture	C	0,04	
31327					MD	0,01	
Nombre total d'unités de repérage		4					
Commentaire sur le local		Néant					

GB17 (24ème)							
N°	Zone	Unité de repérage	Substrat	Revêtement apparent	Localisation	Résultats (mg/cm²)	Observations
31328	Plafond	Plafond	Béton + enduit	Peinture	C	0,09	
31329					MD	0,05	
31330	Toutes zones	Mur	béton + enduit	Peinture	C	0,08	
31331					MD	0,09	
31332	Toutes zones	Portes Dormant	Métal	Peinture	C	0,07	
31333					MD	0,01	
31334	Toutes zones	Portes Ouvrant	Métal	Peinture	C	0,1	
31335					MD	0,12	
Nombre total d'unités de repérage		4					
Commentaire sur le local		Néant					

13 LOCAL TECHNIQUE PARTIES COM n°2 (25ème)							
--	--	--	--	--	--	--	--

Plomb

N°	Zone	Unité de repérage	Substrat	Revêtement apparent	Localisation	Résultats (mg/cm²)	Observations
163	A	Escalier Ensemble des contre-marches	Métal	Peinture	C	0,21	
164					MD	0,1	
161	A	Escalier Ensemble des marches	Métal	Peinture	C	0,03	
162					MD	0,08	
165	A	Escalier Main-courante	Métal	Peinture	C	0,05	
166					MD	0,1	
	A	Mur	béton brute				Non peint
141	A	Porte Dormant	Métal	Peinture	C	0,1	
142					MD	0,1	
145	A	Porte Dormant	Métal	Peinture	C	0,07	
146					MD	0,15	
149	A	Porte Dormant	Métal	Peinture	C	0,09	
150					MD	0,04	
153	A	Porte Dormant	Métal	Peinture	C	0,05	
154					MD	0,23	
157	A	Porte Dormant	Métal	Peinture	C	0,07	
158					MD	0,08	
143	A	Porte Ouvrant	Métal	Peinture	C	0,09	
144					MD	0,06	
147	A	Porte Ouvrant	Métal	Peinture	C	0,04	
148					MD	0,04	
151	A	Porte Ouvrant	Métal	Peinture	C	0,04	
152					MD	0,08	
155	A	Porte Ouvrant	Métal	Peinture	C	0,05	
156					MD	0,1	
159	A	Porte Ouvrant	Métal	Peinture	C	0,07	
160					MD	0,04	
	B	Mur	béton brute				Non peint
	C	Mur	béton brute				Non peint
	D	Mur	béton brute				Non peint
139	Plafond	Plafond		Flocage	C	0,1	
140					MD	0,08	
	Plafond	Poutre	béton brute				Non peint
	Sol	Sol	béton brute				Non peint
167	Toutes zones	Poteau	béton brute		C	0,04	
168					MD	0,08	
Nombre total d'unités de repérage			21				
Commentaire sur le local			Néant				

1 GAINÉ ET TREMIÉ (25ème)							
N°	Zone	Unité de repérage	Substrat	Revêtement apparent	Localisation	Résultats (mg/cm²)	Observations
	A	Mur	béton brute				Non peint
175	A	Porte Dormant	Métal	Peinture	C	0,11	

Plomb

N°	Zone	Unité de repérage	Substrat	Revêtement apparent	Localisation	Résultats (mg/cm²)	Observations
176					MD	0,05	
177	A	Porte Ouvrant	Métal	Peinture	C	0,1	
178					MD	0,06	
	B	Mur	béton brute				Non peint
	C	Mur	béton brute				Non peint
	D	Mur	béton brute				Non peint
	E	Mur	béton brute				Non peint
	F	Mur	béton brute				Non peint
169	Plafond	Plafond	béton brute		C	0,16	
170					MD	0,05	
	Plafond	Poutre	béton brute				Non peint
	Sol	Sol	béton brute				Non peint
171	Toutes zones	Machinerie	Métal	Peinture	C	0,15	
172					MD	0,11	
173	Toutes zones	Poteau	béton brute		C	0,06	
174					MD	0,27	
Nombre total d'unités de repérage			13				
Commentaire sur le local			Néant				

2 LOCAL TECHNIQUE PARTIES COM (25ème)							
N°	Zone	Unité de repérage	Substrat	Revêtement apparent	Localisation	Résultats (mg/cm²)	Observations
	A	Mur	béton brute				Non peint
185	A	Porte Dormant	Métal	Peinture	C	0,05	
186					MD	0,08	
187	A	Porte Ouvrant	Métal	Peinture	C	0,13	
188					MD	0,22	
	B	Mur	béton brute				Non peint
	C	Mur	béton brute				Non peint
	D	Mur	béton brute				Non peint
	E	Mur	béton brute				Non peint
	F	Mur	béton brute				Non peint
179	Plafond	Plafond	béton brute		C	0,09	
180					MD	0,2	
	Plafond	Poutre	béton brute				Non peint
	Sol	Sol	béton brute				Non peint
181	Toutes zones	Machinerie	Métal	Peinture	C	0,1	
182					MD	0,05	
183	Toutes zones	Poteau	béton brute		C	0,05	
184					MD	0,05	
Nombre total d'unités de repérage			13				
Commentaire sur le local			Néant				

Plomb

ASB 2-3 LOCAL TECHNIQUE (25ème)							
N°	Zone	Unité de repérage	Substrat	Revêtement apparent	Localisation	Résultats (mg/cm²)	Observations
	A	Mur	béton brute				Non peint
191	A	Porte Dormant	Métal	Peinture	C	0,1	
192					MD	0,1	
193	A	Porte Ouvrant	Métal	Peinture	C	0,08	
194					MD	0,1	
	B	Mur	béton brute				Non peint
	C	Mur	béton brute				Non peint
	D	Mur	béton brute				Non peint
	Plafond	Plafond	béton brute	Flocage			Non peint
	Plafond	Poutre	béton brute				Non peint
	Sol	Sol	béton brute				Non peint
189	Toutes zones	Poteau	béton brute		C	0,06	
190					MD	0,05	
Nombre total d'unités de repérage		10					
Commentaire sur le local		Néant					

ASB 4-5 LOCAL TECHNIQUE n°1 (25ème)							
N°	Zone	Unité de repérage	Substrat	Revêtement apparent	Localisation	Résultats (mg/cm²)	Observations
	A	Mur	béton brute				Non peint
197	A	Porte Dormant	Métal	Peinture	C	0,09	
198					MD	0,06	
199	A	Porte Ouvrant	Métal	Peinture	C	0,08	
200					MD	0,22	
	B	Mur	béton brute				Non peint
	C	Mur	béton brute				Non peint
	D	Mur	béton brute				Non peint
	Plafond	Plafond	béton brute	Flocage			Non peint
	Plafond	Poutre	béton brute				Non peint
	Sol	Sol	béton brute				Non peint
195	Toutes zones	Poteau	béton brute		C	0,08	
196					MD	0,22	
Nombre total d'unités de repérage			10				
Commentaire sur le local			Néant				

ASB 4-5 LOCAL TECHNIQUE n°2 (25ème)							
N°	Zone	Unité de repérage	Substrat	Revêtement apparent	Localisation	Résultats (mg/cm²)	Observations
	A	Mur	béton brute				Non peint
203	A	Porte Dormant	Métal	Peinture	C	0,06	

Plomb

N°	Zone	Unité de repérage	Substrat	Revêtement apparent	Localisation	Résultats (mg/cm²)	Observations
204					MD	0,15	
205	A	Porte Ouvrant	Métal	Peinture	C	0,09	
206					MD	0,04	
	B	Mur	béton brute				Non peint
	C	Mur	béton brute				Non peint
	D	Mur	béton brute				Non peint
	Plafond	Plafond	béton brute	Flocage			Non peint
	Plafond	Poutre	béton brute				Non peint
	Sol	Sol	béton brute				Non peint
201	Toutes zones	Poteau	béton brute		C	0,08	
202					MD	0,1	
Nombre total d'unités de repérage			10				
Commentaire sur le local			Néant				

6 LOCAL TECHNIQUE PARTIES COM (25ème)							
N°	Zone	Unité de repérage	Substrat	Revêtement apparent	Localisation	Résultats (mg/cm²)	Observations
	A	Mur	béton brute				Non peint
211	A	Porte Dormant	Métal	Peinture	C	0,06	
212					MD	0,06	
213	A	Porte Ouvrant	Métal	Peinture	C	0,09	
214					MD	0,04	
	B	Mur	béton brute				Non peint
	C	Mur	béton brute				Non peint
	D	Mur	béton brute				Non peint
	Plafond	Plafond	béton brute	Flocage			Non peint
	Plafond	Poutre	béton brute				Non peint
	Sol	Sol	béton brute				Non peint
209	Toutes zones	Machinerie	Métal	Peinture	C	0,13	
210					MD	0,05	
207	Toutes zones	Poteau	béton brute		C	0,15	
208					MD	0,05	
Nombre total d'unités de repérage			11				
Commentaire sur le local			Néant				

7 LOCAL TECHNIQUE PARTIES COM (25ème)							
N°	Zone	Unité de repérage	Substrat	Revêtement apparent	Localisation	Résultats (mg/cm²)	Observations
	A	Mur	béton brute				Non peint
221	A	Porte Dormant	Métal	Peinture	C	0,04	
222					MD	0,2	

Plomb

N°	Zone	Unité de repérage	Substrat	Revêtement apparent	Localisation	Résultats (mg/cm ²)	Observations
223	A	Porte Ouvrant	Métal	Peinture	C	0,1	
224					MD	0,05	
	B	Mur	béton brute				Non peint
	C	Mur	béton brute				Non peint
	D	Mur	béton brute				Non peint
	E	Mur	béton brute				Non peint
	F	Mur	béton brute				Non peint
215	Plafond	Plafond	béton brute		C	0,04	
216					MD	0,1	
	Plafond	Poutre	béton brute				Non peint
	Sol	Sol	béton brute				Non peint
217	Toutes zones	Machinerie	Métal	Peinture	C	0,08	
218					MD	0,05	
219	Toutes zones	Poteau	béton brute		C	0,16	
220					MD	0,06	
Nombre total d'unités de repérage			13				
Commentaire sur le local			Néant				

10 LOCAL TECHNIQUE PARTIES COM n°2 (25ème)

N°	Zone	Unité de repérage	Substrat	Revêtement apparent	Localisation	Résultats (mg/cm²)	Observations
	A	Mur	béton brute				Non peint
231	A	Porte Dormant	Métal	Peinture	C	0,11	
232					MD	0,05	
233	A	Porte Ouvrant	Métal	Peinture	C	0,02	
234					MD	0,25	
	B	Mur	béton brute				Non peint
	C	Mur	béton brute				Non peint
	D	Mur	béton brute				Non peint
	E	Mur	béton brute				Non peint
	F	Mur	béton brute				Non peint
225	Plafond	Plafond	béton brute		C	0,07	
226					MD	0,11	
	Plafond	Poutre	béton brute				Non peint
	Sol	Sol	béton brute				Non peint
227	Toutes zones	Machinerie	Métal	Peinture	C	0,06	
228					MD	0,24	
229	Toutes zones	Poteau	béton brute		C	0,05	
230					MD	0,03	
Nombre total d'unités de repérage			13				
Commentaire sur le local			Néant				

12 LOCAL TECHNIQUE PARTIES COM n°2 (25ème)

N°	Zone	Unité de repérage	Substrat	Revêtement apparent	Localisation	Résultats (mg/cm²)	Observations
	A	Mur	béton brute				Non peint
235	A	Porte Dormant	Métal	Peinture	C	0,09	
236					MD	0,04	
237	A	Porte Dormant	Métal	Peinture	C	0,06	
238					MD	0,05	
239	A	Porte Dormant	Métal	Peinture	C	0,08	
240					MD	0,08	
241	A	Porte Ouvrant	Métal	Peinture	C	0,09	
242					MD	0,1	
243	A	Porte Ouvrant	Métal	Peinture	C	0,16	
244					MD	0,26	
245	A	Porte Ouvrant	Métal	Peinture	C	0,07	
246					MD	0,12	
	B	Mur	béton brute				Non peint
	C	Mur	béton brute				Non peint
	D	Mur	béton brute				Non peint
247	Plafond	Plafond		Flocage	C	0,06	
248					MD	0,08	
	Plafond	Poutre	béton brute				Non peint
	Sol	Sol	béton brute				Non peint
236	Toutes zones	Poteau	béton brute		C	0,08	Non peint
237					MD	0,05	
Nombre total d'unités de repérage			14				
Commentaire sur le local			Néant				

GB16 n°1 (25ème)							
N°	Zone	Unité de repérage	Substrat	Revêtement apparent	Localisation	Résultats (mg/cm²)	Observations
	A	Mur	béton brute				Non peint
31366	A	Porte Dormant	Métal	Peinture	C	0,09	
31367					MD	0,06	
31368	A	Porte Ouvrant	Métal	Peinture	C	0,27	
31369					MD	0,1	
	B	Mur	béton brute				Non peint
	C	Mur	béton brute				Non peint
	D	Mur	béton brute				Non peint
31360	Plafond	Plafond	béton brute		C	0,28	
31361					MD	0,19	
	Plafond	Poutre	béton brute				Non peint
	Sol	Sol	béton brute				Non peint
31362	Toutes zones	Machinerie	Métal	Peinture	C	0,13	
31363					MD	0,25	
31364	Toutes zones	Poteau	béton brute		C	0,06	
31365					MD	0,05	

Plomb

Nombre total d'unités de repérage	11
Commentaire sur le local	Néant

GB1 (25ème)

N°	Zone	Unité de repérage	Substrat	Revêtement apparent	Localisation	Résultats (mg/cm²)	Observations
	A	Mur	béton brute				Non peint
31374	A	Porte Dormant	Métal	Peinture	C	0,1	
31375					MD	0,02	
31376	A	Porte Ouvrant	Métal	Peinture	C	0,11	
31377					MD	0,1	
	B	Mur	béton brute				Non peint
	C	Mur	béton brute				Non peint
	D	Mur	béton brute				Non peint
31370	Plafond	Plafond	béton brute		C	0,06	
31371					MD	0,1	
	Plafond	Poutre	béton brute				Non peint
	Sol	Sol	béton brute				Non peint
31372	Toutes zones	Machinerie	Métal	Peinture	C	0,05	
31373					MD	0,06	
26212	Toutes zones	Poteau	béton brute		C	0,1	Non peint
26213					MD	0,05	

Nombre total d'unités de repérage	11
Commentaire sur le local	Néant

MONTE-CHARGE n°22 (25ème)

N°	Zone	Unité de repérage	Substrat	Revêtement apparent	Localisation	Résultats (mg/cm²)	Observations
31378	A	Mur	Métal	Peinture	C	0,25	
31379					MD	0,07	
31386	A	Porte Dormant	Métal	Peinture	C	0,07	
31387					MD	0,15	
31388	A	Porte Ouvrant	Métal	Peinture	C	0,08	
31389					MD	0,1	
31390	A	Porte coupe-feu Dormant	Métal	Peinture	C	0,05	
31391					MD	0,05	
31392	A	Porte coupe-feu Ouvrant	Métal	Peinture	C	0,09	
31393					MD	0,06	
31380	B	Mur	Métal	Peinture	C	0,1	
31381					MD	0,06	
31382	C	Mur	Métal	Peinture	C	0,09	
31383					MD	0,04	
31384	D	Mur	Métal	Peinture	C	0,1	
31385					MD	0,06	
31394	Plafond	Plafond	Métal	Peinture	C	0,04	
31395					MD	0,08	

Plomb

N°	Zone	Unité de repérage	Substrat	Revêtement apparent	Localisation	Résultats (mg/cm²)	Observations
	Sol	Sol	Métal				Non peint
Nombre total d'unités de repérage		10					
Commentaire sur le local		Néant					

4 CIRCULATION PREF (26ème)							
N°	Zone	Unité de repérage	Substrat	Revêtement apparent	Localisation	Résultats (mg/cm²)	Observations
	A	Mur	béton brute				Non peint
19	A	Porte Dormant	Métal	Peinture	C	0,1	
20					MD	0,1	
21	A	Porte Ouvrant	Métal	Peinture	C	0,08	
22					MD	0,21	
	B	Mur	béton brute				Non peint
3	B	Porte Dormant	Métal	Peinture	C	0,05	
4					MD	0,06	
5	B	Porte Dormant	Métal	Peinture	C	0,06	
6					MD	0,05	
9	B	Porte Ouvrant	Métal	Peinture	C	0,13	
10					MD	0,17	
13	B	Porte Ouvrant	Métal	Peinture	C	0,06	
14					MD	0,07	
	C	Mur	béton brute				Non peint
7	C	Porte Dormant	Métal	Peinture	C	0,07	
8					MD	0,04	
11	C	Porte Ouvrant	Métal	Peinture	C	0,05	
12					MD	0,06	
	D	Mur	béton brute				Non peint
15	Plafond	Plafond		Flocage	C	0,04	
16					MD	0,06	
	Plafond	Poutre	béton brute				Non peint
	Sol	Sol	béton brute				Elément postérieur à 1949
17	Toutes zones	Poteau	béton brute		C	0,07	
18					MD	0,1	
Nombre total d'unités de repérage			16				
Commentaire sur le local			Néant				

ESCALIER N°1 (26ème)							
N°	Zone	Unité de repérage	Substrat	Revêtement apparent	Localisation	Résultats (mg/cm²)	Observations
23	Toutes zones	Escalier Ensemble des contre-marches	Métal	Peinture	C	0,12	
24					MD	0,07	

N°	Zone	Unité de repérage	Substrat	Revêtement apparent	Localisation	Résultats (mg/cm²)	Observations
25	Toutes zones	Escalier Ensemble des marches	Métal	Peinture	C	0,11	
26					MD	0,1	
27	Toutes zones	Escalier Main-courante	Métal	Peinture	C	0,09	
28					MD	0,1	
Nombre total d'unités de repérage			3				
Commentaire sur le local			Néant				

ESCALIER N°2 (26ème)							
N°	Zone	Unité de repérage	Substrat	Revêtement apparent	Localisation	Résultats (mg/cm²)	Observations
29	Toutes zones	Escalier Ensemble des contre-marches	Métal	Peinture	C	0,09	
30					MD	0,05	
31	Toutes zones	Escalier Ensemble des marches	Métal	Peinture	C	0,03	
32					MD	0,04	
33	Toutes zones	Escalier Main-courante	Métal	Peinture	C	0,04	
34					MD	0,04	
Nombre total d'unités de repérage		3					
Commentaire sur le local		Néant					

ASB LOCAL TECHNIQUE PARTIES COM (26ème)							
N°	Zone	Unité de repérage	Substrat	Revêtement apparent	Localisation	Résultats (mg/cm²)	Observations
	A	Mur	béton brute				Non peint
35	A	Porte Dormant	Métal	Peinture	C	0,04	
36					MD	0,09	
37	A	Porte Ouvrant	Métal	Peinture	C	0,11	
38					MD	0,1	
	B	Mur	béton brute				Non peint
	C	Mur	béton brute				Non peint
	D	Mur	béton brute				Non peint
	Plafond	Plafond	béton brute	Flocage			Non peint
	Plafond	Poutre	béton brute				Non peint
	Sol	Sol	béton brute				Non peint
39	Toutes zones	Poteau	béton brute		C	0,15	
40					MD	0,18	
Nombre total d'unités de repérage			10				
Commentaire sur le local			Néant				

17 LOCAL TECHNIQUE PARTIES COM (26ème)							
--	--	--	--	--	--	--	--

Plomb

N°	Zone	Unité de repérage	Substrat	Revêtement apparent	Localisation	Résultats (mg/cm²)	Observations
	A	Mur	Béton brute				Non peint
69	A	Porte Dormant	Métal	Peinture	C	0,27	
70					MD	0,04	
61	A	Porte Ouvrant	Métal	Peinture	C	0,07	
62					MD	0,08	
	B	Mur	Béton brute				Non peint
	C	Mur	Béton brute				Non peint
	D	Mur	Béton brute				Non peint
	E	Mur	Béton brute				Non peint
	F	Mur	Béton brute				Non peint
	G	Mur	Béton brute				Non peint
	H	Mur	Béton brute				Non peint
65	H	Porte Ouvrant	Métal	Peinture	C	0,15	
66					MD	0,08	
	I	Mur	Béton brute				Non peint
	J	Mur	Béton brute				Non peint
	K	Mur	Béton brute				Non peint
	L	Mur	Béton brute				Non peint
55	L	Porte Dormant	Métal	Peinture	C	0,08	
56					MD	0,06	
59	L	Porte Ouvrant	Métal	Peinture	C	0,06	
60					MD	0,2	
	M	Mur	Béton brute				Non peint
51	M	Porte Dormant	Métal	Peinture	C	0,13	
52					MD	0,06	
67	M	Porte Ouvrant	Métal	Peinture	C	0,08	
68					MD	0,18	
	N	Mur	Béton brute				Non peint
	O	Mur	Béton brute				Non peint
53	O	Porte Dormant	Métal	Peinture	C	0,04	
54					MD	0,03	
63	O	Porte Ouvrant	Métal	Peinture	C	0,05	
64					MD	0,08	
	P	Mur	Béton brute				Non peint
41	Plafond	Plafond	Béton brute		C	0,18	
42					MD	0,06	
	Plafond	Poutre	béton brute				Non peint
	Q	Mur	Béton brute				Non peint
	R	Mur	Béton brute				Non peint
	S	Mur	Béton brute				Non peint
	T	Mur	Béton brute				Non peint
57	T	Porte Dormant	Métal	Peinture	C	0,05	
58					MD	0,05	
71	T	Porte Ouvrant	Métal	Peinture	C	0,06	
72					MD	0,08	
43	Toutes	CTA	Métal	Peinture	C	0,05	

Plomb

N°	Zone	Unité de repérage	Substrat	Revêtement apparent	Localisation	Résultats (mg/cm²)	Observations
44	zones				MD	0,08	
45	Toutes zones	CTA	Métal	Peinture	C	0,02	
46					MD	0,1	
47	Toutes zones	CTA	Métal	Peinture	C	0,04	
48					MD	0,09	
49	Toutes zones	CTA	Métal	Peinture	C	0,27	
50					MD	0,23	
87	Toutes zones	CTA Pied de support	Métal	Peinture	C	0,05	
88					MD	0,04	
89	Toutes zones	CTA Pied de support	Métal	Peinture	C	0,07	
90					MD	0,09	
91	Toutes zones	CTA Pied de support	Métal	Peinture	C	0,04	
92					MD	0,07	
93	Toutes zones	CTA Pied de support	Métal	Peinture	C	0,05	
94					MD	0,11	
73	Toutes zones	Escalier Ensemble des contre-marches	Métal	Peinture rouge	C	0,08	
74					MD	0,08	
81	Toutes zones	Escalier Ensemble des contre-marches	Métal	Peinture rouge	C	0,06	
82					MD	0,08	
83	Toutes zones	Escalier Ensemble des marches	Métal	Peinture grise	C	0,08	
84					MD	0,07	
75	Toutes zones	Escalier Ensemble des marches	Métal	Peinture rouge	C	0,09	
76					MD	0,22	
95	Toutes zones	Escalier Garde corps	Métal	Peinture	C	0,07	
96					MD	0,06	
97	Toutes zones	Escalier Garde corps	Métal	Peinture	C	0,05	
98					MD	0,08	
77	Toutes zones	Escalier Main-courante	Métal	Peinture grise	C	0,09	
78					MD	0,05	
85	Toutes zones	Escalier Main-courante	Métal	Peinture grise	C	0,04	
86					MD	0,06	
79	Toutes zones	Poteau	béton brute		C	0,07	
80					MD	0,08	
	U	Mur	Béton brute				Non peint
	v	Mur	Béton brute				Non peint
	w	Mur	Béton brute				Non peint

Nombre total d'unités de repérage 53

Commentaire sur le local Néant

ASB2-3 LOCAL TECHNIQUE PARTIES COM (26ème)

N°	Zone	Unité de repérage	Substrat	Revêtement apparent	Localisation	Résultats (mg/cm²)	Observations
	A	Mur	béton brute				Non peint
99	A	Porte Dormant	Métal	Peinture	C	0,07	

Plomb

N°	Zone	Unité de repérage	Substrat	Revêtement apparent	Localisation	Résultats (mg/cm²)	Observations
100					MD	0,04	
101	A	Porte Ouvrant	Métal	Peinture	C	0,17	
102					MD	0,17	
	B	Mur	béton brute				Non peint
	C	Mur	béton brute				Non peint
	D	Mur	béton brute				Non peint
	Plafond	Plafond	béton brute	Flocage			Non peint
	Plafond	Poutre	béton brute				Non peint
	Sol	Sol	béton brute				Non peint
103	Toutes zones	Poteau	béton brute		C	0,09	
104					MD	0,11	
Nombre total d'unités de repérage			10				
Commentaire sur le local			Néant				

10 LOCAL TECHNIQUE PARTIES COM n°1 (26ème)

N°	Zone	Unité de repérage	Substrat	Revêtement apparent	Localisation	Résultats (mg/cm²)	Observations
	A	Mur	béton brute				Non peint
109	A	Porte Dormant	Métal	Peinture	C	0,24	
110					MD	0,06	
111	A	Porte Ouvrant	Métal	Peinture	C	0,08	
112					MD	0,03	
	B	Mur	béton brute				Non peint
	C	Mur	béton brute				Non peint
105	C	Porte Dormant	Métal	Peinture	C	0,08	
106					MD	0,05	
107	C	Porte Ouvrant	Métal	Peinture	C	0,08	
108					MD	0,07	
	D	Mur	béton brute				Non peint
	Plafond	Plafond	béton brute	Flocage			Non peint
	Plafond	Poutre	béton brute				Non peint
	Sol	Sol	béton brute				Non peint
Nombre total d'unités de repérage		11					
Commentaire sur le local		Néant					

11 LOCAL TECHNIQUE PARTIES COM (26ème)

N°	Zone	Unité de repérage	Substrat	Revêtement apparent	Localisation	Résultats (mg/cm²)	Observations
	A	Mur	béton brute				Non peint
113	A	Porte Dormant	Métal	Peinture	C	0,09	
114					MD	0,05	

Plomb

N°	Zone	Unité de repérage	Substrat	Revêtement apparent	Localisation	Résultats (mg/cm²)	Observations
115	A	Porte Ouvrant	Métal	Peinture	C	0,07	
116					MD	0,1	
	B	Mur	béton brute				Non peint
	C	Mur	béton brute				Non peint
	D	Mur	béton brute				Non peint
	Plafond	Plafond	béton brute	Flocage			Non peint
	Plafond	Poutre	béton brute				Non peint
	Sol	Sol	béton brute				Non peint
Nombre total d'unités de repérage		9					
Commentaire sur le local		Néant					

12 LOCAL TECHNIQUE PARTIES COM n°1 (26ème)

N°	Zone	Unité de repérage	Substrat	Revêtement apparent	Localisation	Résultats (mg/cm²)	Observations
	A	Mur	béton brute				Non peint
117	A	Porte Dormant	Métal	Peinture	C	0,06	
118					MD	0,09	
119	A	Porte Ouvrant	Métal	Peinture	C	0,05	
120					MD	0,07	
	B	Mur	béton brute				Non peint
	C	Mur	béton brute				Non peint
	D	Mur	béton brute				Non peint
	Plafond	Plafond	béton brute	Flocage			Non peint
	Plafond	Poutre	béton brute				Non peint
	Sol	Sol	béton brute				Non peint
Nombre total d'unités de repérage		9					
Commentaire sur le local		Néant					

13 LOCAL TECHNIQUE PARTIES COM n°1 (26ème)

N°	Zone	Unité de repérage	Substrat	Revêtement apparent	Localisation	Résultats (mg/cm²)	Observations
	A	Mur	béton brute				Non peint
121	A	Porte Dormant	Métal	Peinture	C	0,08	
122					MD	0,05	
123	A	Porte Ouvrant	Métal	Peinture	C	0,07	
124					MD	0,06	
	B	Mur	béton brute				Non peint
	C	Mur	béton brute				Non peint
	D	Mur	béton brute				Non peint
	Plafond	Plafond	béton brute	Flocage			Non peint
	Plafond	Poutre	béton brute				Non peint

N°	Zone	Unité de repérage	Substrat	Revêtement apparent	Localisation	Résultats (mg/cm²)	Observations
	Sol	Sol	béton brute				Non peint
125	Toutes zones	Machinerie	Métal	Peinture	C	0,09	
126					MD	0,1	
127	Toutes zones	Poteau	béton brute		C	0,11	
128					MD	0,1	
Nombre total d'unités de repérage			11				
Commentaire sur le local			Néant				





MEZZANINE (26ème)							
N°	Zone	Unité de repérage	Substrat	Revêtement apparent	Localisation	Résultats (mg/cm²)	Observations
	A	Mur	béton brute				Non peint
	B	Mur	béton brute				Non peint
	C	Mur	béton brute				Non peint
	D	Mur	béton brute				Non peint
137	Plafond	Plafond		Flocage	C	0,1	
138					MD	0,05	
	Plafond	Poutre	béton brute				Non peint
129	Toutes zones	Escalier Ensemble des contre-marches	Métal	Peinture	C	0,25	
130					MD	0,09	
131	Toutes zones	Escalier Ensemble des marches	Métal	Peinture	C	0,15	
132					MD	0,04	
135	Toutes zones	Escalier Garde corps	Métal	Peinture	C	0,1	
136					MD	0,04	
133	Toutes zones	Escalier Main-courante	Métal	Peinture	C	0,18	
134					MD	0,06	
Nombre total d'unités de repérage		10					
Commentaire sur le local		Néant					

Tour (R+4 au R+24)							
N°	Zone	Unité de repérage	Substrat	Revêtement apparent	Localisation	Résultats (mg/cm²)	Observations
	Mur	Ensemble des radiateurs de la tour	Métal	Peinture	C	0.03	

LEGENDE			
Localisation de la mesure		HG : en Haut à Gauche MG : au Milieu à Gauche BG : en Bas à Gauche	HC : en Haut au Centre C : au Centre BC : en Bas au Centre
			HD : en Haut à Droite MD : au Milieu à Droite BD : en Bas à Droite

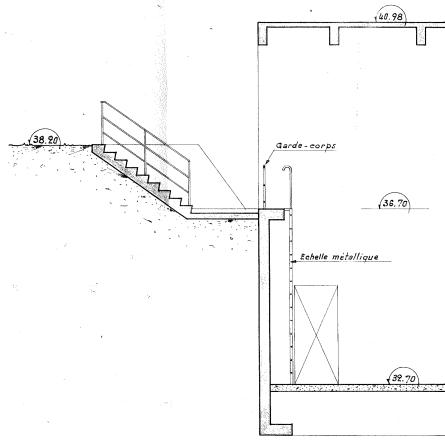
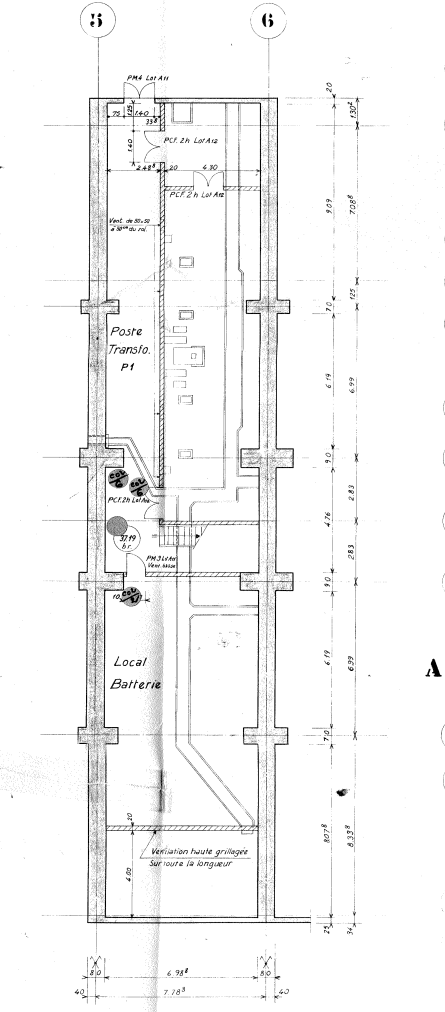
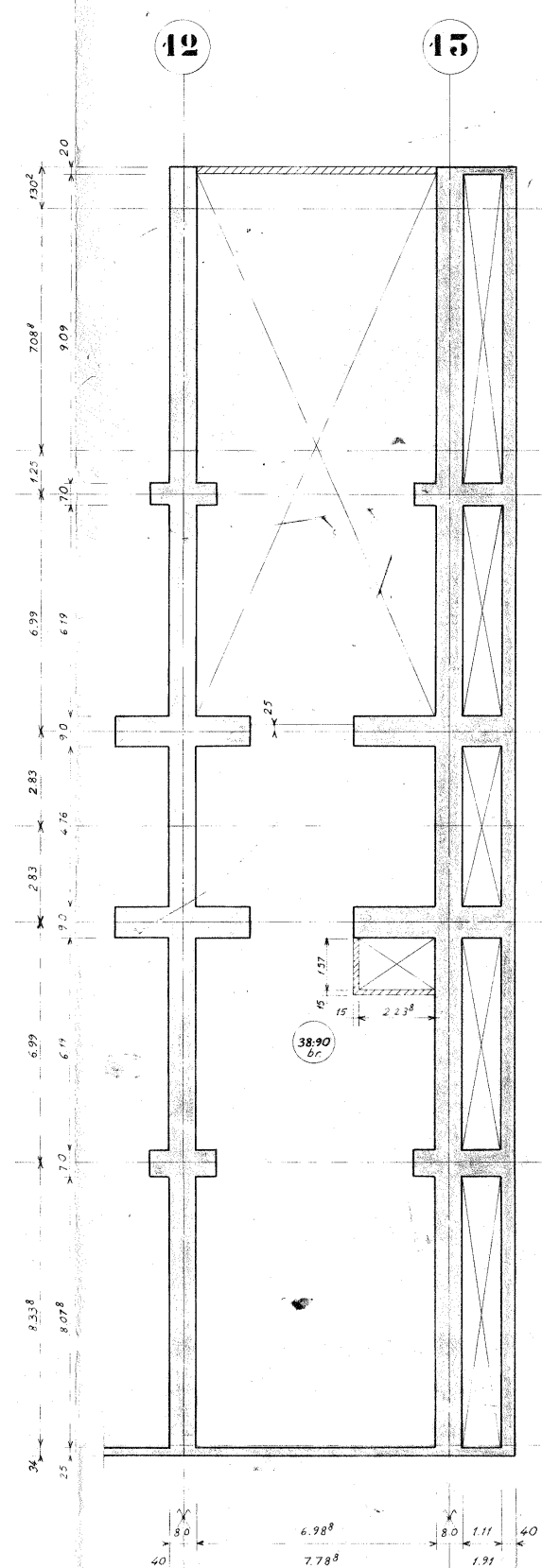
ANNEXE : Plans et/ou Croquis

Plomb

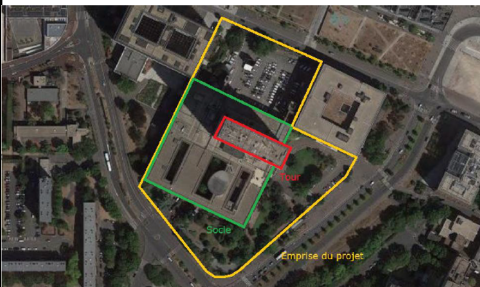
<div>Coupes B-B</div> 					<div>NIVEAU -5bis</div> <div>KLAXONS D' EVACUATION (II)</div> 					<div>NIVEAU -5bis</div> 					<div>MAITRISE D'OUVRAGE</div> <div><div>PRÉFET DES HAUTS-DE-SEINE</div><div>Liberté Égalité Fraternité</div></div> <div>ENTREPRISE</div> <div><div>EX'IM FMDC DIAGNOSTICS 20 AVENUE CHRISTIAN DOPPLER 77700 BAILLY ROMAINVILLIERS</div></div> <div>LEGENDES</div> <div><div>Matériau ou revêtement contenant du plomb</div><div></div></div> <div>MASSE</div> <div></div>	
Numéro du dossier					LOCALISATION			Adresse du projet		167 - 177 Av. Frederic et Irene Joliot Curie, 92000 Nanterre						
Auteur du plan								Etage								
Source du plan					PLANCHE DE REPERAGE			Zone								
								Type								
		TECHNIQUE			USUEL					PLANCHE N°						
										INDICE N°						

PRÉFET
DES HAUTS-DE-SEINE
Liberté
Égalité
Fraternité

**EX'IM FMDC
DIAGNOSTICS
20 AVENUE CHRISTIAN
DOPPLER
77700 BAILLY
ROMAINVILLIERS**

Matériau ou revêtement contenant du plomb

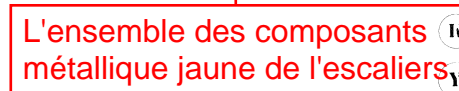

L'ensemble des composants du portail métallique noir (ouvrant + dormant+ grille) au bout du couloir

L'ensemble des pieds de support métallique blanc de gaine

L'ensemble des composants
métalliques jaune de la passerelle

MASSE



Numéro du dossier		LOCALISATION	Adresse du projet	167 - 177 Av. Frederic et Irene Joliot Curie, 92000 Nanterre
Auteur du plan			Etage	
Source du plan		PLANCHE DE REPERAGE	Zone	
		TECHNIQUE USUEL	Type	

PLANCHE N°

INDICE N°



MAITRISE D'OUVRAGE



PRÉFET
DES HAUTS-DE-SEINE
*Liberté
Égalité
Fraternité*

ENTREPRISE



EX'IM FMDC
DIAGNOSTICS
20 AVENUE CHRISTIAN
DOPPLER
77700 BAILLY
ROMAINVILLIERS

LEGENDES

Matériau ou revêtement
contenant du plomb

MASSE

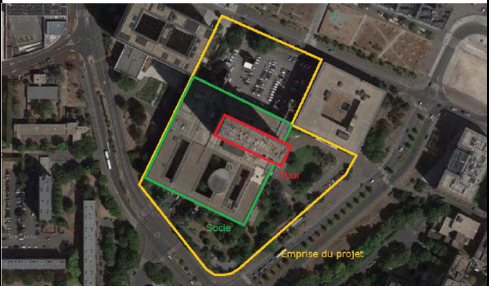

Numéro du dossier

LOCALISATION

Adresse du projet

167 - 177 Av. Frederic et Irene Joliot Curie,
92000 Nanterre

Auteur du plan

Etage

Source du plan

PLANCHE DE REPERAGE

Zone

TECHNIQUE

USUEL

Type

PLANCHE N°

INDICE N°

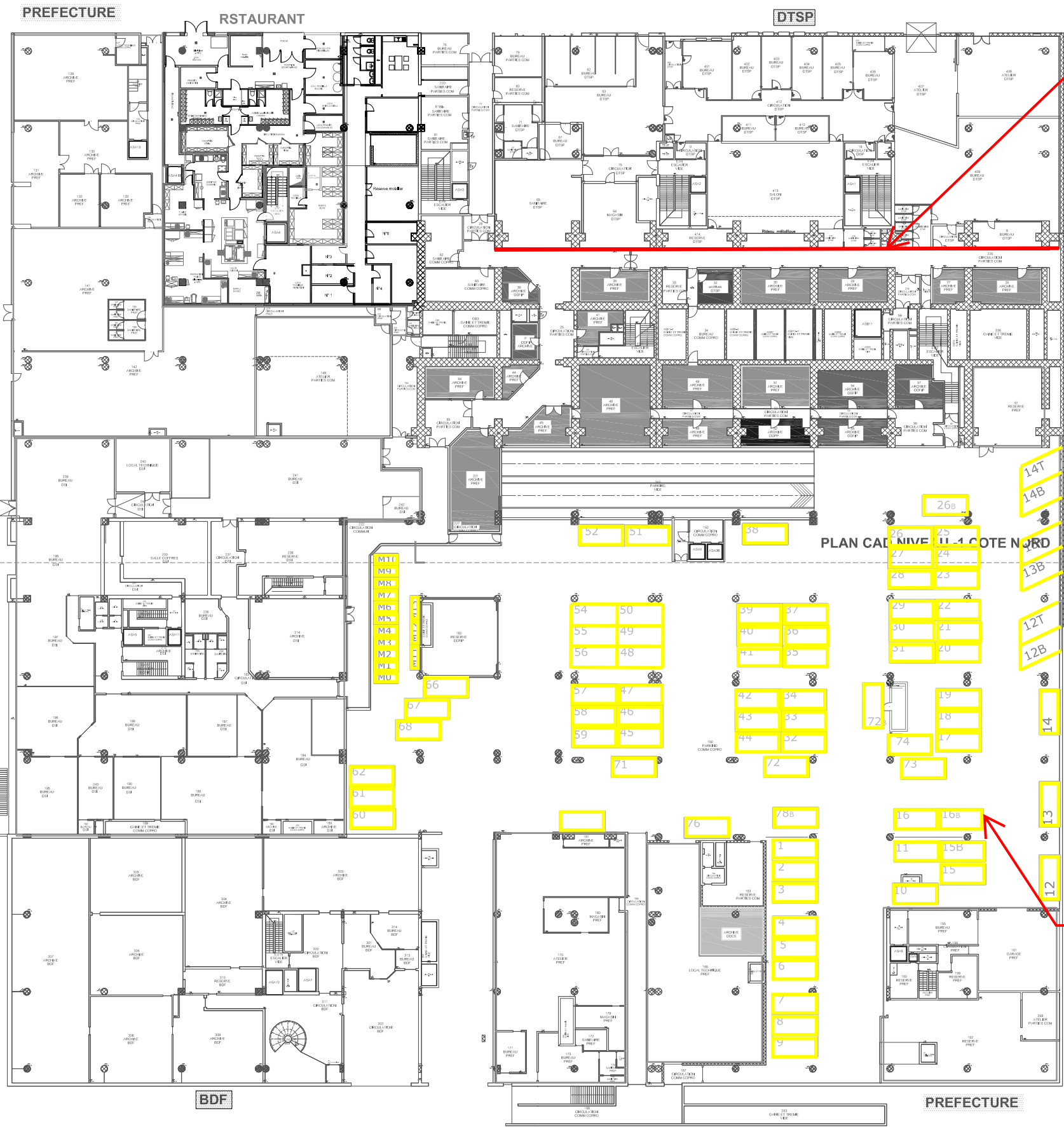

Support blanc métallique de gaine

- Archives
- DCP
 - DTP
 - PREFECTURE
 - DOP
- Ascenseurs et monte-charge

- Archives
- DCP
 - DOP
- Ascenseurs et monte-charge

L'ensemble des marquages jaune au sol

MAITRISE D'OUVRAGE

**PRÉFET
DES HAUTS-DE-SEINE**
*Liberté
Égalité
Fraternité*

ENTREPRISE

**EX'IM FMDC
DIAGNOSTICS
20 AVENUE CHRISTIAN
DOPPLER
77700 BAILLY
ROMAINVILLIERS**

LEGENDES

 **Matériau ou revêtement contenant du plomb**

MASSE



Numéro du dossier		LOCALISATION	Adresse du projet	167 - 177 Av. Frederic et Irene Joliot Curie, 92000 Nanterre
Auteur du plan			Etage	
Source du plan		PLANCHE DE REPERAGE	Zone	
		TECHNIQUE	USUEL	Type

PLANCHE N°	
INDICE N°	

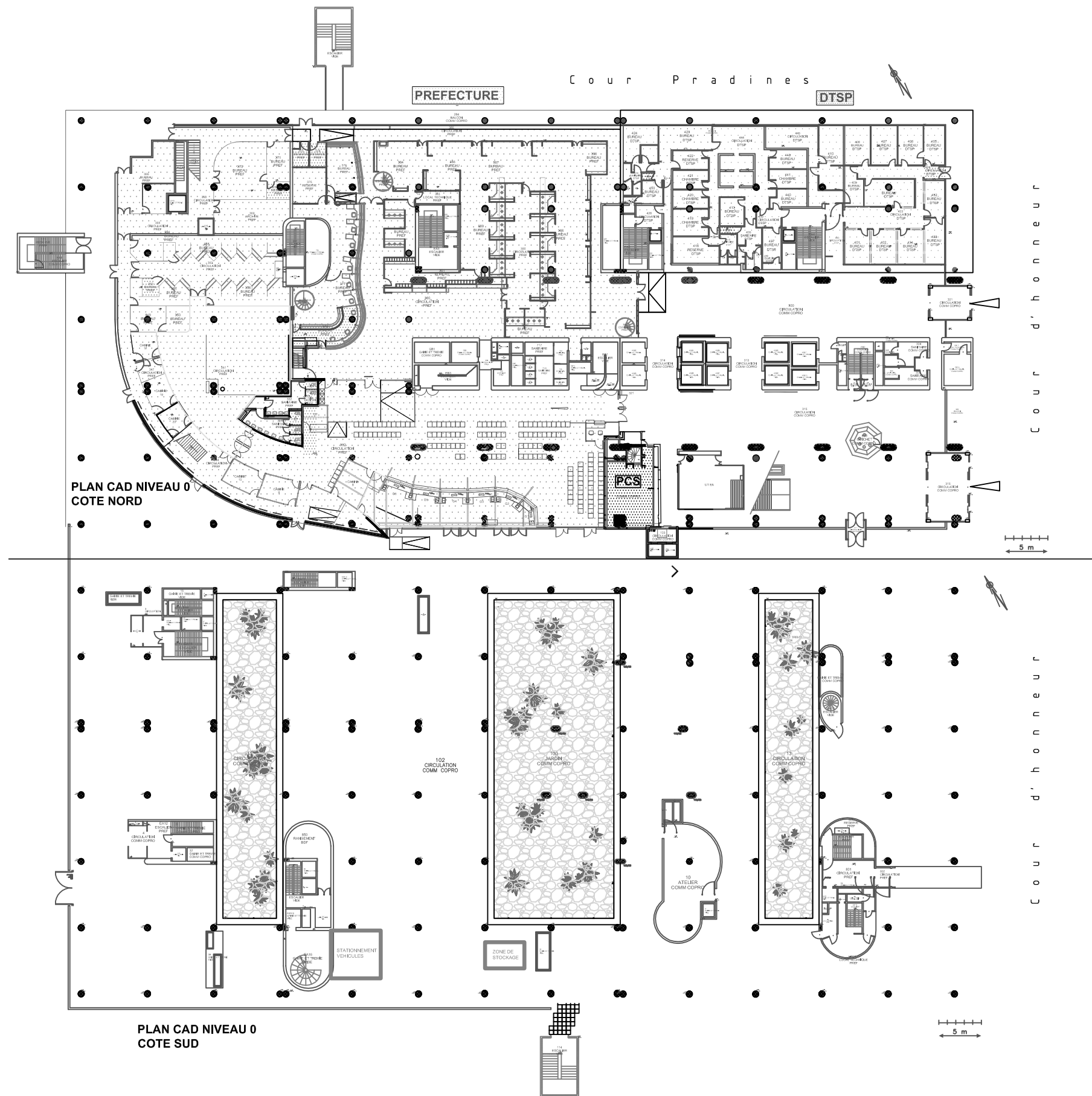

MAITRISE D'OUVRAGE



**PRÉFET
DES HAUTS-DE-SEINE**

*Liberté
Égalité
Fraternité*

ENTREPRISE



**EX'IM FMDC
DIAGNOSTICS
20 AVENUE CHRISTIAN
DOPPLER
77700 BAILLY
ROMAINVILLIERS**

LEGENDES



**Matériau ou revêtement
contenant du plomb**

MASSE

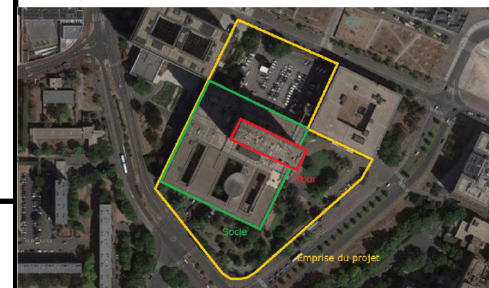

Numéro du dossier		LOCALISATION		PLAN CAD NIVEAU 0	Adresse du projet	167 - 177 Av. Frederic et Irene Joliot Curie, 92000 Nanterre
Auteur du plan					Etage	
Source du plan		PLANCHE DE REPERAGE			Zone	
		TECHNIQUE	USUEL		Type	

PLANCHE N°

INDICE N°

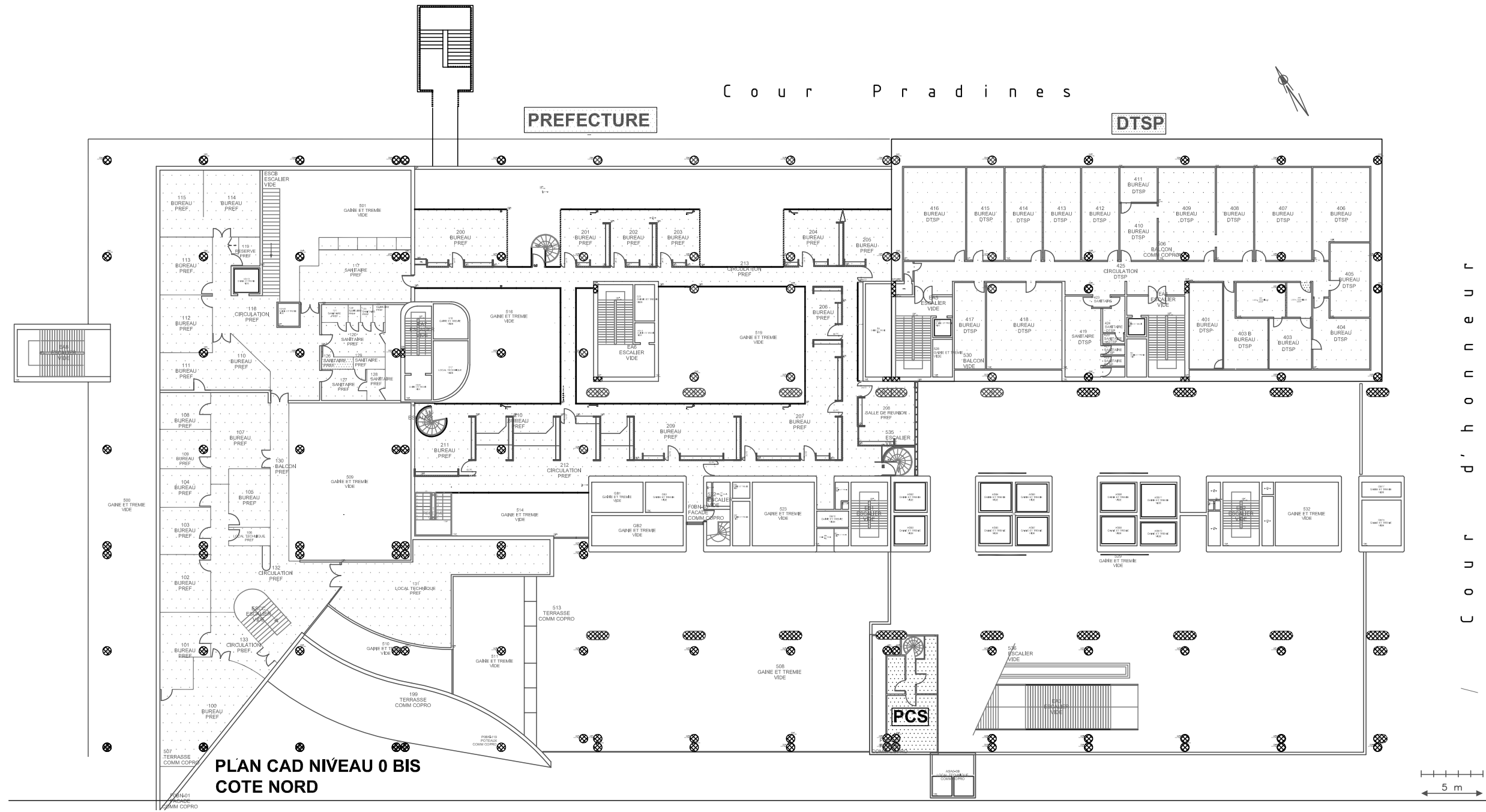

MAITRISE D'OUVRAGE



PRÉFET
DES HAUTS-DE-SEINE
*Liberté
Égalité
Fraternité*

ENTREPRISE



EX'IM FMDC
DIAGNOSTICS
20 AVENUE CHRISTIAN
DOPPLER
77700 BAILLY
ROMAINVILLIERS

LEGENDES



Matériau ou revêtement
contenant du plomb

MASSE

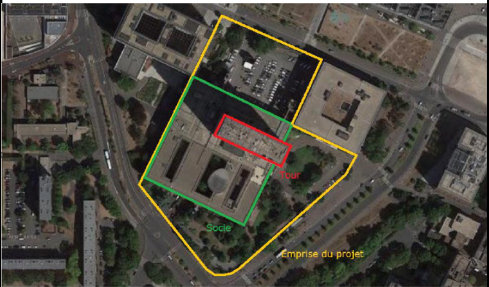

Numéro du dossier		LOCALISATION	Adresse du projet	167 - 177 Av. Frederic et Irene Joliot Curie, 92000 Nanterre
Auteur du plan			Etage	
Source du plan		PLANCHE DE REPERAGE	Zone	
		TECHNIQUEUSUEL	Type	

PLANCHE N°

INDICE N°

Numéro du dossier	
Auteur du plan	
Source du plan	

LOCALISATION
PLANCHE DE REPERAGE
TECHNIQUEUSUEL

Adresse du projet	167 - 177 Av. Frederic et Irene Joliot Curie, 92000 Nanterre
Etage	
Zone	
Type	

PLANCHE N°		
INDICE N°		

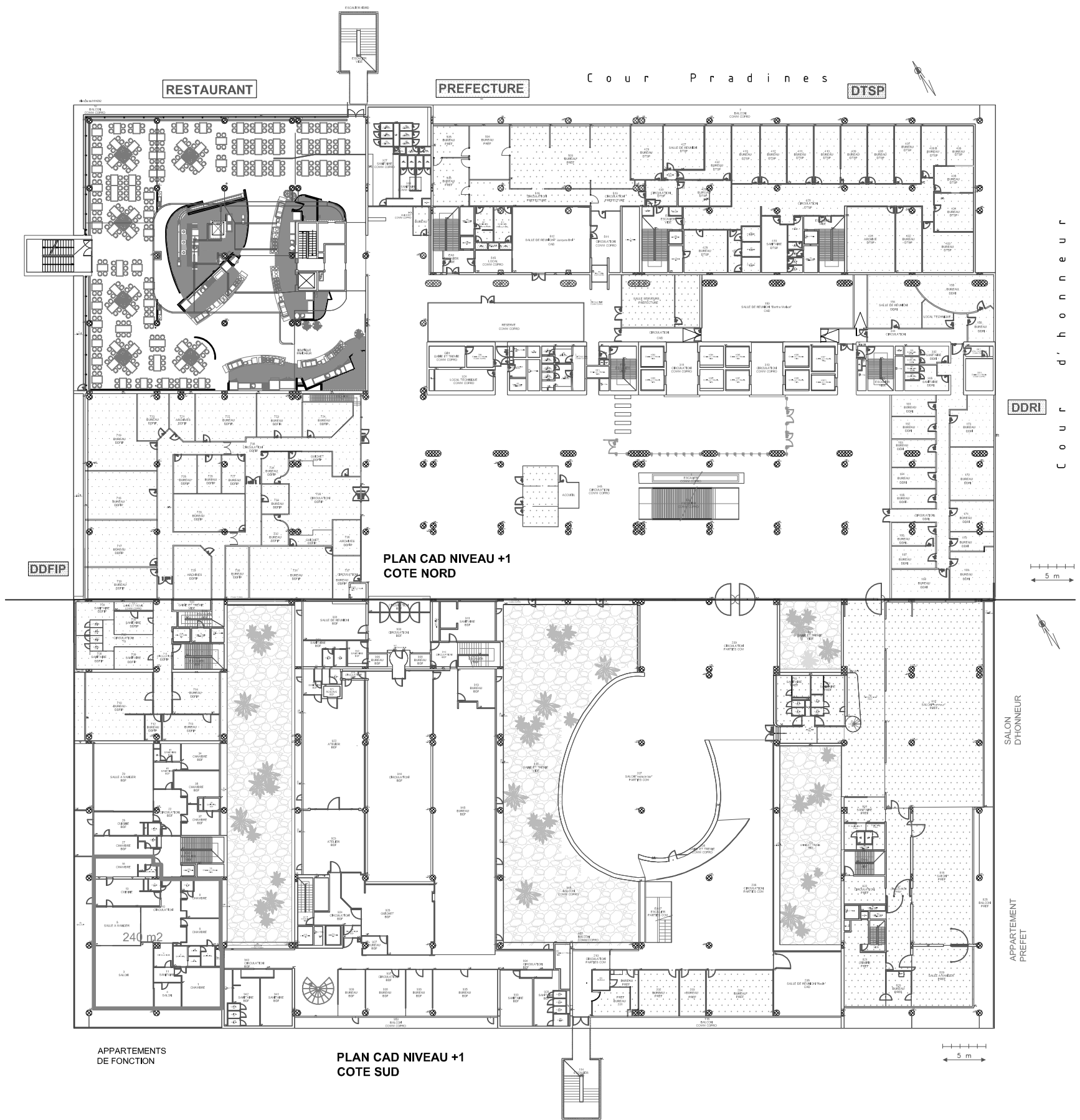

MAITRISE D'OUVRAGE



PRÉFET
DES HAUTS-DE-SEINE
*Liberté
Égalité
Fraternité*

ENTREPRISE



EX'IM FMDC
DIAGNOSTICS
20 AVENUE CHRISTIAN
DOPPLER
77700 BAILLY
ROMAINVILLIERS

LEGENDES



Matériau ou revêtement
contenant du plomb

MASSE

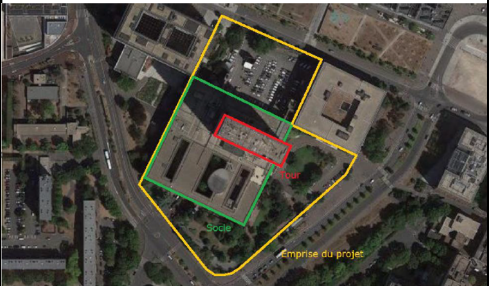

Numéro du dossier		LOCALISATION	Adresse du projet	167 - 177 Av. Frederic et Irene Joliot Curie, 92000 Nanterre
Auteur du plan			Etage	
Source du plan		PLANCHE DE REPERAGE	Zone	
		TECHNIQUEUSUEL	Type	

PLANCHE N°

INDICE N°

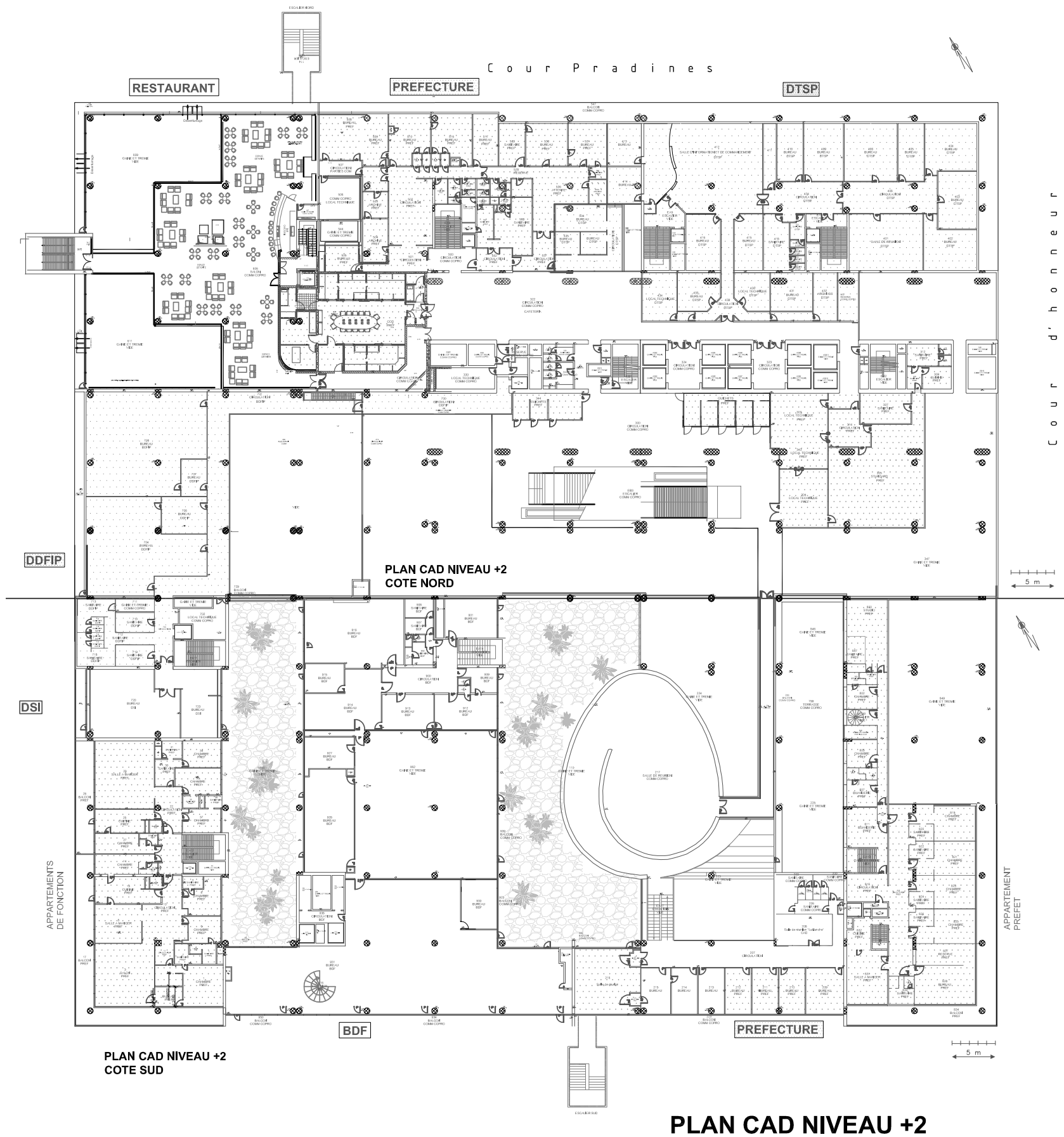

MAITRISE D'OUVRAGE



**PRÉFET
DES HAUTS-DE-SEINE**
*Liberté
Égalité
Fraternité*

ENTREPRISE



**EX'IM FMDC
DIAGNOSTICS
20 AVENUE CHRISTIAN
DOPPLER
77700 BAILLY
ROMAINVILLIERS**

LEGENDES



**Matériau ou revêtement
contenant du plomb**

MASSE

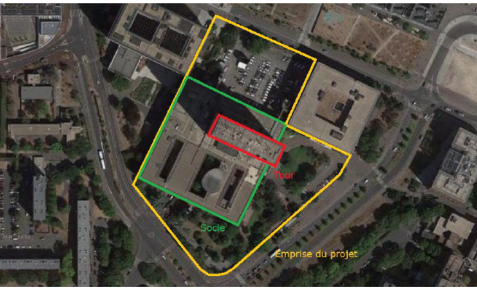

Numéro du dossier		LOCALISATION	Adresse du projet	167 - 177 Av. Frederic et Irene Joliot Curie, 92000 Nanterre
Auteur du plan			Etage	
Source du plan		PLANCHE DE REPERAGE	Zone	
		TECHNIQUEUSUEL	Type	

PLANCHE N°		
INDICE N°		

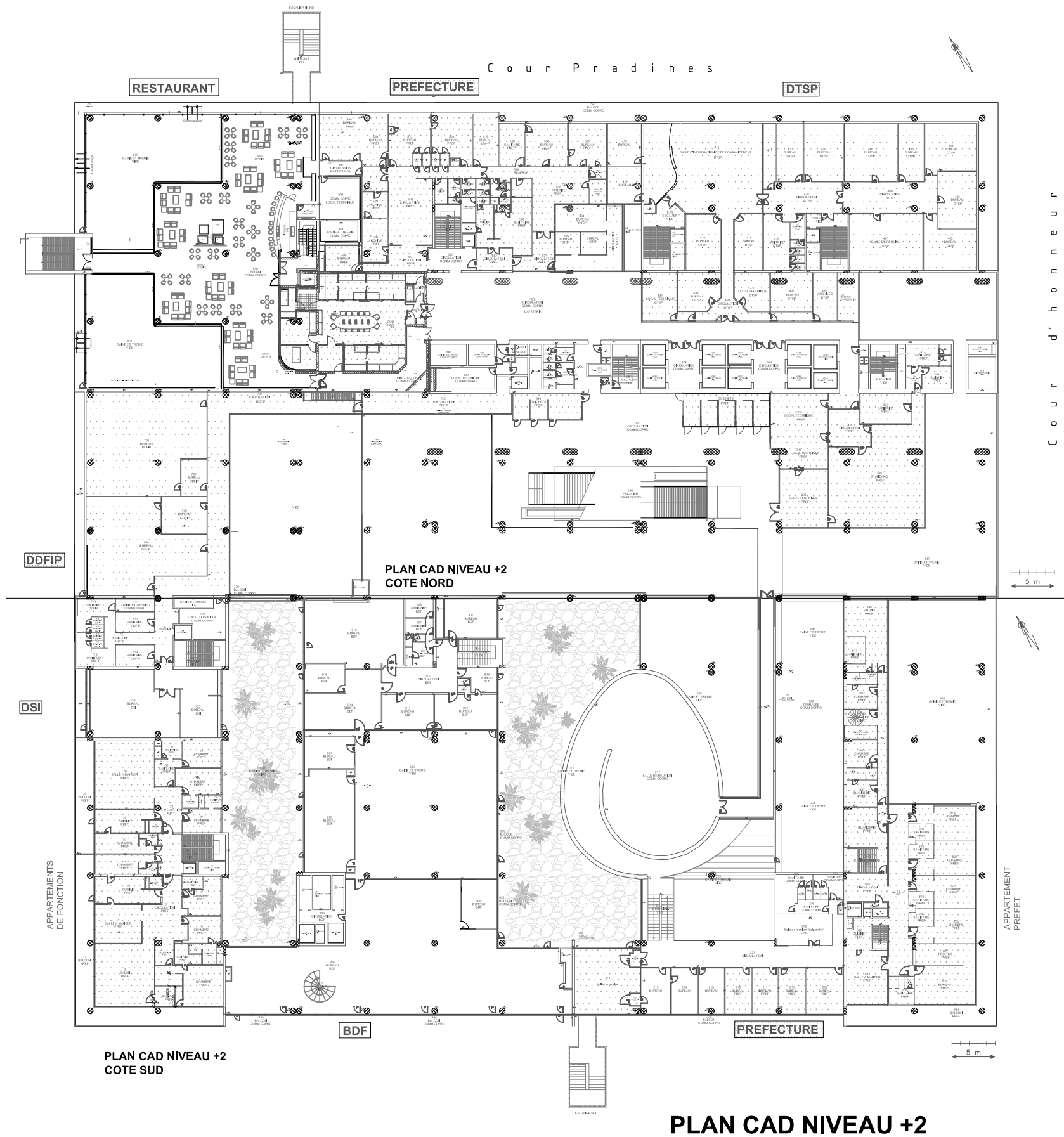

MAITRISE D'OUVRAGE



PRÉFET
DES HAUTS-DE-SEINE
*Liberté
Égalité
Fraternité*

ENTREPRISE



EX'IM FMDC
DIAGNOSTICS
20 AVENUE CHRISTIAN
DOPPLER
77700 BAILLY
ROMAINVILLIERS

LEGENDES



Matériau ou revêtement
contenant du plomb

MASSE





PLANCHE N°

INDICE N°

Numéro du dossier		LOCALISATION	Adresse du projet	167 - 177 Av. Frederic et Irene Joliot Curie, 92000 Nanterre
Auteur du plan			Etage	
Source du plan		PLANCHE DE REPERAGE	Zone	
		TECHNIQUEUSUEL	Type	

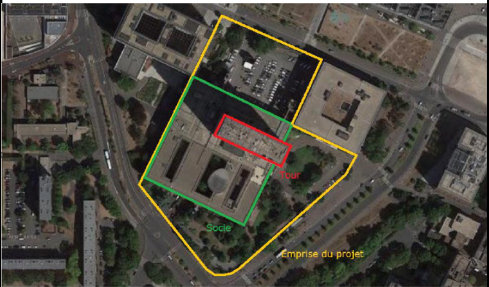

MAITRISE D'OUVRAGE



PRÉFET
DES HAUTS-DE-SEINE
*Liberté
Égalité
Fraternité*

ENTREPRISE



EX'IM FMDC
DIAGNOSTICS
20 AVENUE CHRISTIAN
DOPPLER
77700 BAILLY
ROMAINVILLIERS

LEGENDES



Matériau ou revêtement
contenant du plomb

MASSE

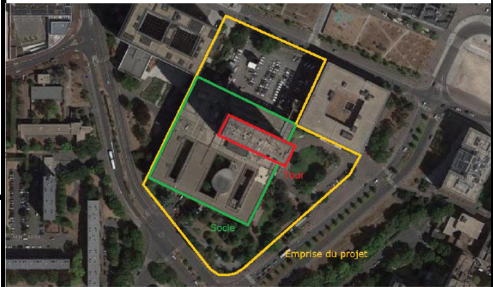

Numéro du dossier

LOCALISATION

Adresse du projet

167 - 177 Av. Frederic et Irene Joliot Curie,
92000 Nanterre

Auteur du plan

Etage

PLANCHE N°

Source du plan

PLANCHE DE REPERAGE

Zone

INDICE N°

TECHNIQUE

USUEL

Type

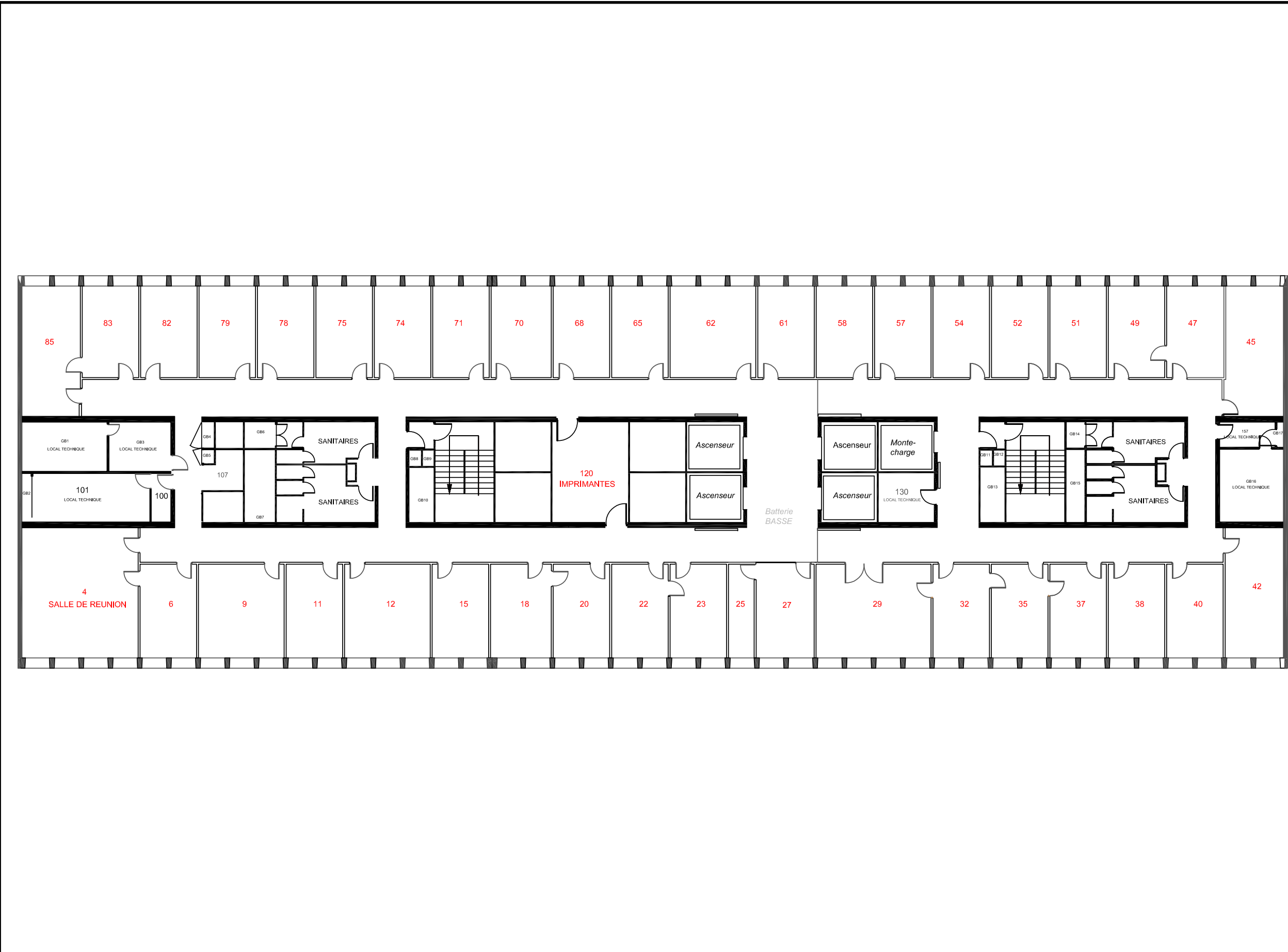

MAITRISE D'OUVRAGE



PRÉFET
DES HAUTS-DE-SEINE
*Liberté
Égalité
Fraternité*

ENTREPRISE



EX'IM FMDC
DIAGNOSTICS
20 AVENUE CHRISTIAN
DOPPLER
77700 BAILLY
ROMAINVILLIERS

LEGENDES



Matériau ou revêtement
contenant du plomb

MASSE

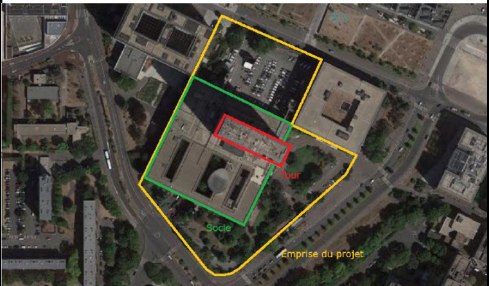

Numéro du dossier

LOCALISATION

Adresse du projet

167 - 177 Av. Frederic et Irene Joliot Curie,
92000 Nanterre

Auteur du plan

PLANCHE DE REPERAGE

Etage

Source du plan

TECHNIQUEUSUEL

Zone

Type

PLANCHE N°

INDICE N°

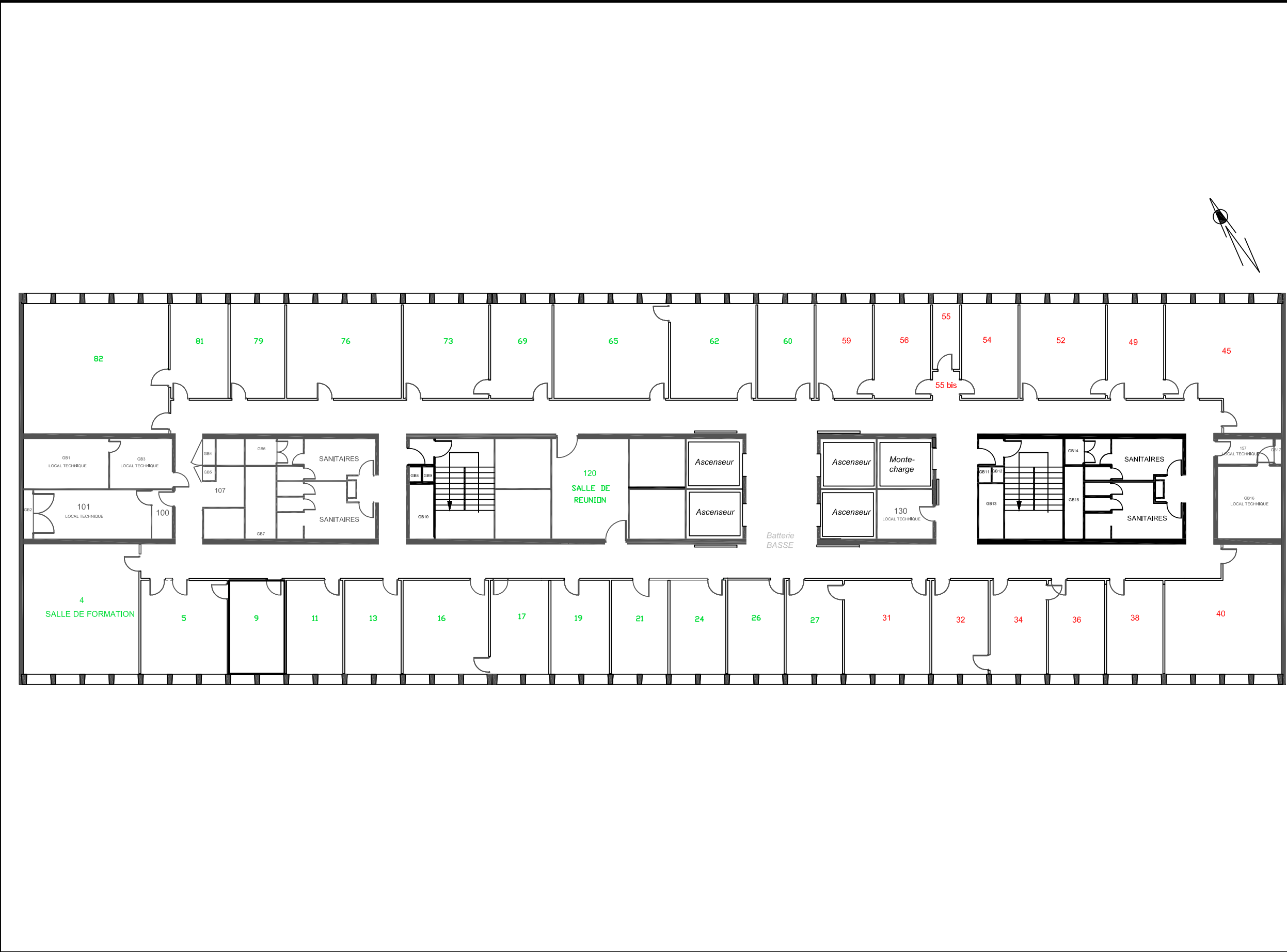

MAITRISE D'OUVRAGE



PRÉFET
DES HAUTS-DE-SEINE
*Liberté
Égalité
Fraternité*

ENTREPRISE



EX'IM FMDC
DIAGNOSTICS
20 AVENUE CHRISTIAN
DOPPLER
77700 BAILLY
ROMAINVILLIERS

LEGENDES



Matériau ou revêtement
contenant du plomb

MASSE

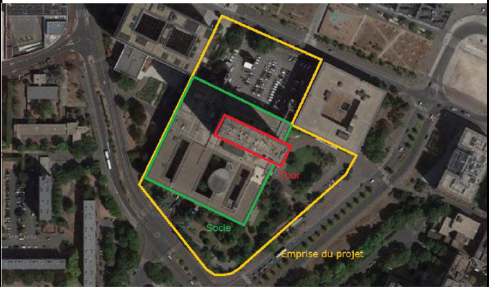

Numéro du dossier

LOCALISATION

Adresse du projet

167 - 177 Av. Frederic et Irene Joliot Curie,
92000 Nanterre

Auteur du plan

PLANCHE DE REPERAGE

Etage

Source du plan

TECHNIQUEUSUEL

Zone

Type

PLANCHE N°

INDICE N°



MAITRISE D'OUVRAGE



PRÉFET
DES HAUTS-DE-SEINE
*Liberté
Égalité
Fraternité*

ENTREPRISE



EX'IM FMDC
DIAGNOSTICS
20 AVENUE CHRISTIAN
DOPPLER
77700 BAILLY
ROMAINVILLIERS

LEGENDES



Matériau ou revêtement
contenant du plomb

MASSE

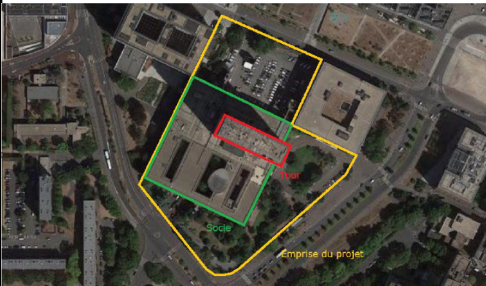

Numéro du dossier		LOCALISATION	Adresse du projet	167 - 177 Av. Frederic et Irene Joliot Curie, 92000 Nanterre
Auteur du plan			Etage	
Source du plan		PLANCHE DE REPERAGE	Zone	
		TECHNIQUEUSUEL	Type	

PLANCHE N°		
INDICE N°		

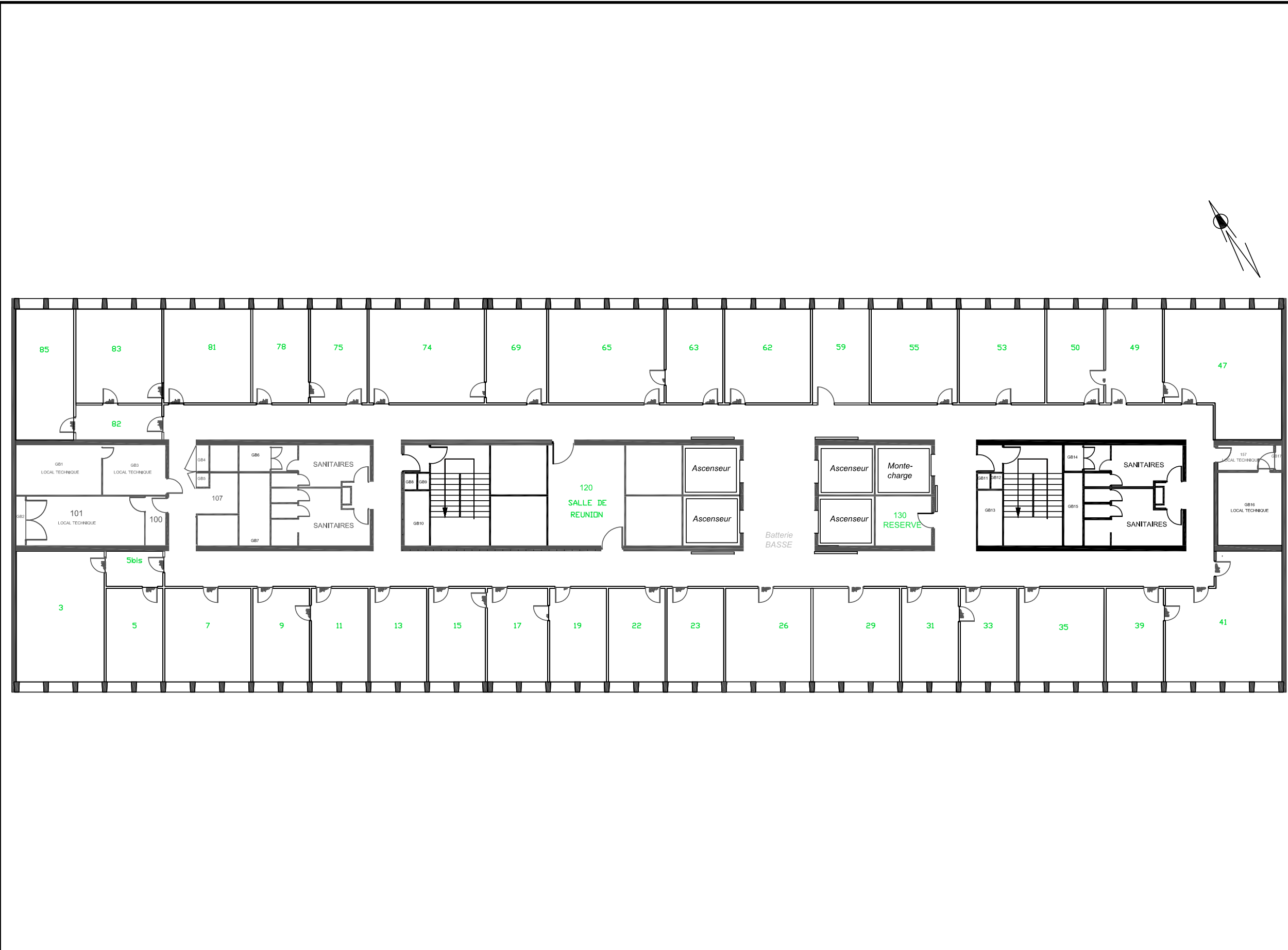

MAITRISE D'OUVRAGE



PRÉFET
DES HAUTS-DE-SEINE
*Liberté
Égalité
Fraternité*

ENTREPRISE



EX'IM FMDC
DIAGNOSTICS
20 AVENUE CHRISTIAN
DOPPLER
77700 BAILLY
ROMAINVILLIERS

LEGENDES



Matériau ou revêtement
contenant du plomb

MASSE

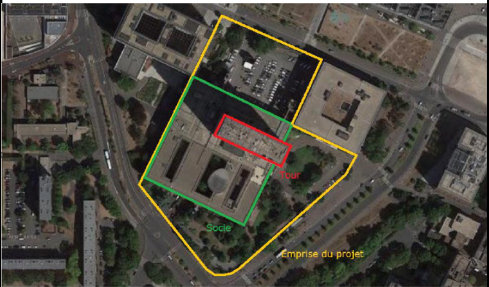

Numéro du dossier

LOCALISATION

Adresse du projet

167 - 177 Av. Frederic et Irene Joliot Curie,
92000 Nanterre

Auteur du plan

Etage

PLANCHE N°

Source du plan

PLANCHE DE REPERAGE

Zone

INDICE N°

TECHNIQUE

USUEL

Type

Liberté
Égalité
Fraternité

**EX'IM FMDC
DIAGNOSTICS
20 AVENUE CHRISTIAN
DOPPLER
77700 BAILLY
ROMAINVILLIERS**

<p>Matériau ou revêtement contenant du plomb</p>

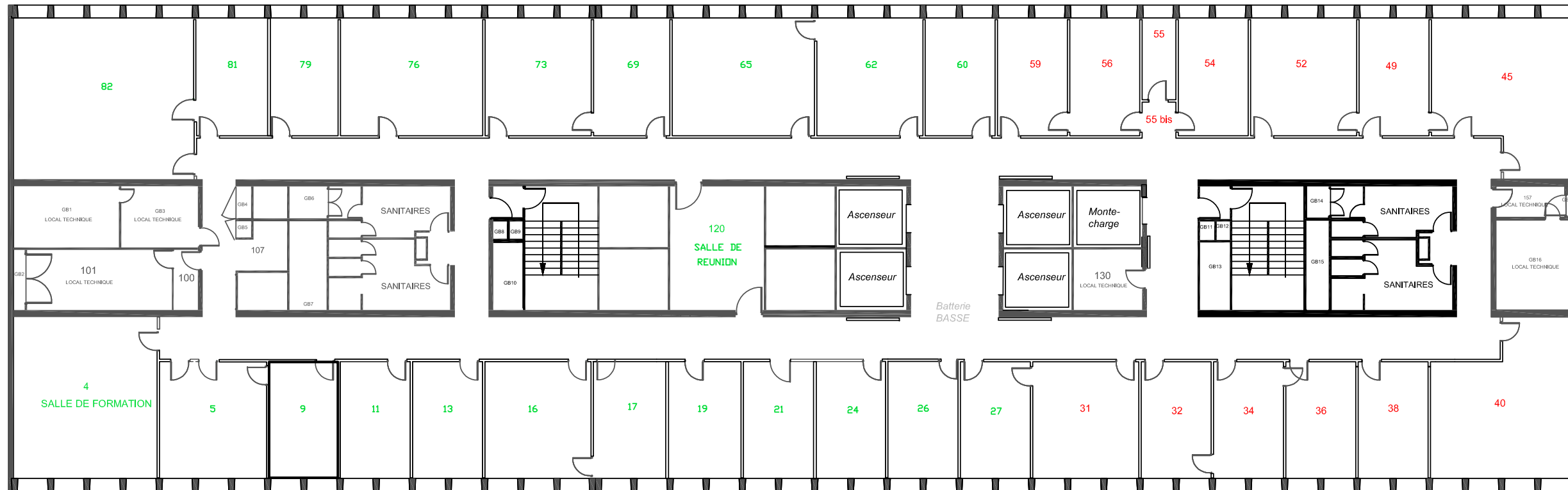

Numéro du dossier		LOCALISATION	Adresse du projet	167 - 177 Av. Frederic et Irene Joliot Curie, 92000 Nanterre			
Auteur du plan			Etage				
Source du plan		PLANCHE DE REPERAGE	Zone		INDICE N°		
		TECHNIQUEUSUEL	Type				

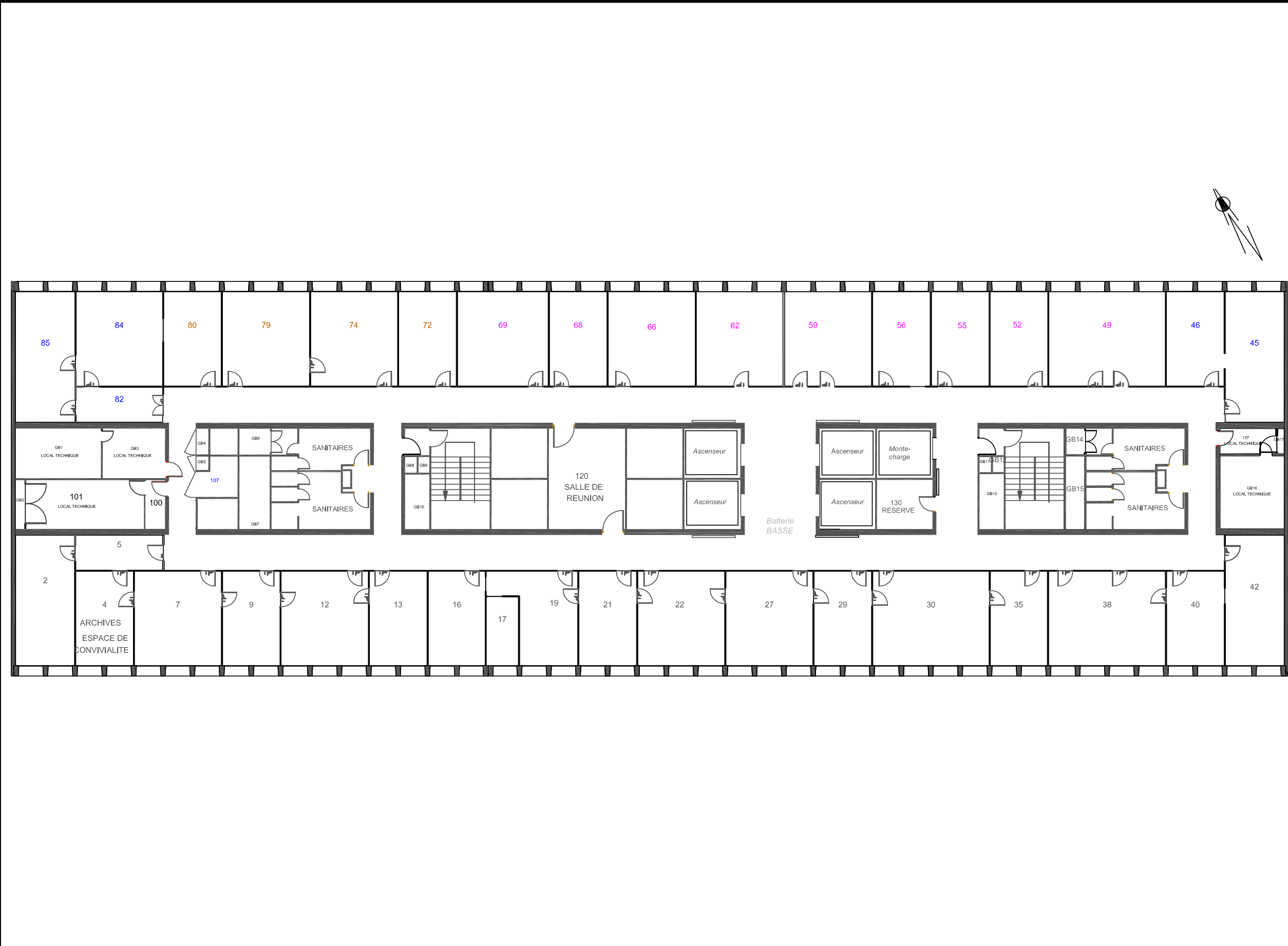

MAITRISE D'OUVRAGE



**PRÉFET
DES HAUTS-DE-SEINE**
*Liberté
Égalité
Fraternité*

ENTREPRISE



**EX'IM FMDC
DIAGNOSTICS**
20 AVENUE CHRISTIAN
DOPPLER
77700 BAILLY
ROMAINVILLIERS

LEGENDES

	Matériau ou revêtement contenant du plomb
---	--

MASSE

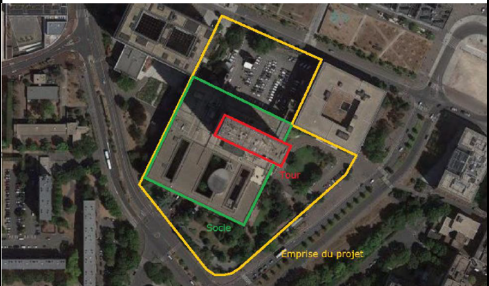

Numéro du dossier		LOCALISATION	Adresse du projet	167 - 177 Av. Frederic et Irene Joliot Curie, 92000 Nanterre
Auteur du plan			Etage	
Source du plan		PLANCHE DE REPERAGE	Zone	
		TECHNIQUEUSUEL	Type	

PLANCHE N°		
INDICE N°		

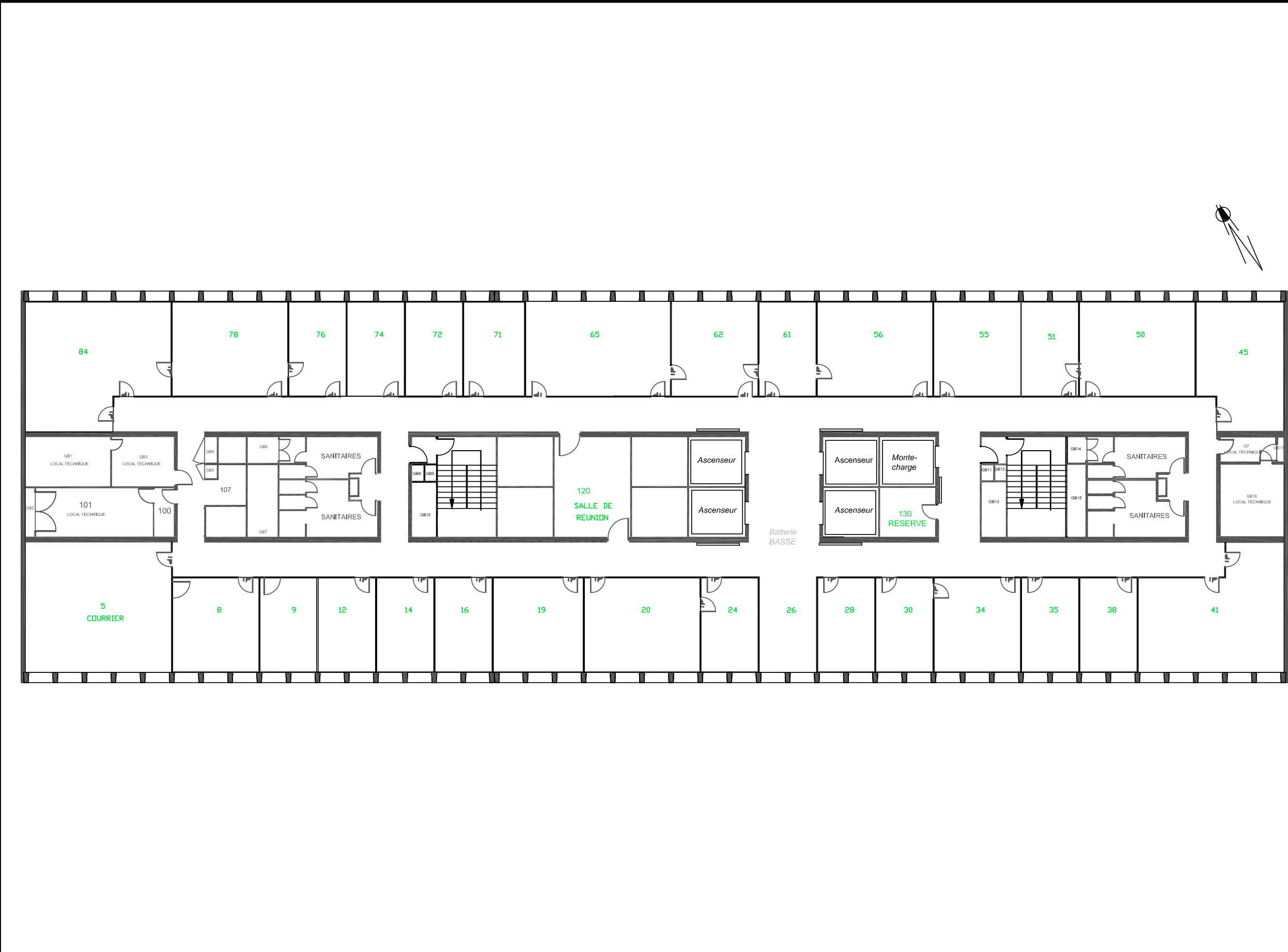

MAITRISE D'OUVRAGE



PRÉFET
DES HAUTS-DE-SEINE
*Liberté
Égalité
Fraternité*

ENTREPRISE



EX'IM FMDC
DIAGNOSTICS
20 AVENUE CHRISTIAN
DOPPLER
77700 BAILLY
ROMAINVILLIERS

LEGENDES

	Matériau ou revêtement contenant du plomb
---	---

MASSE

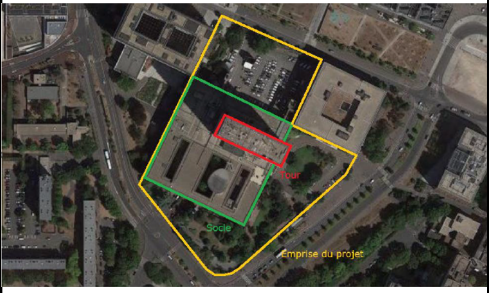

Numéro du dossier		LOCALISATION	Adresse du projet	167 - 177 Av. Frederic et Irene Joliot Curie, 92000 Nanterre
Auteur du plan			Etage	
Source du plan		PLANCHE DE REPERAGE	Zone	
		TECHNIQUEUSUEL	Type	

PLANCHE N°		
INDICE N°		

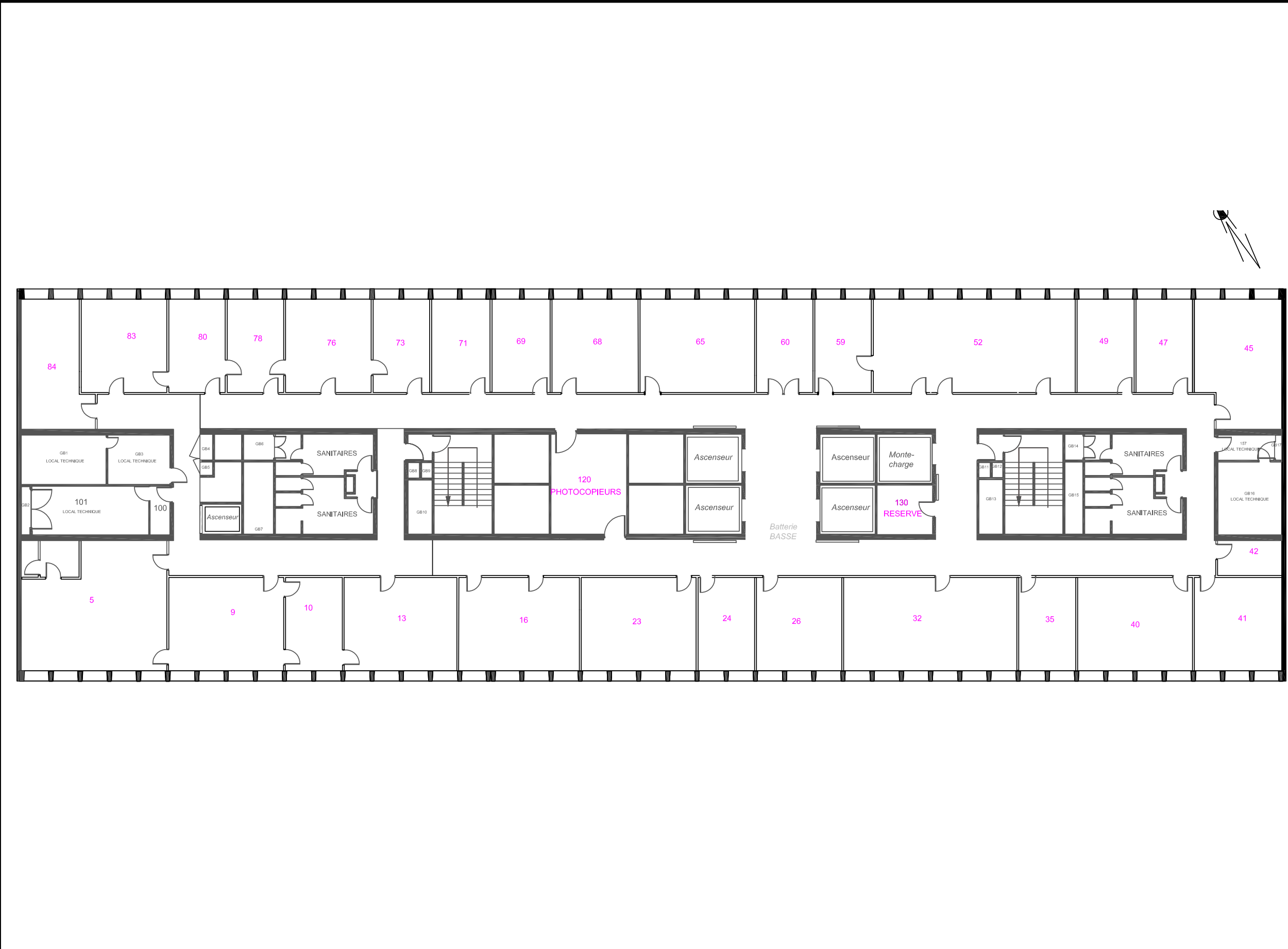

MAITRISE D'OUVRAGE



PRÉFET
DES HAUTS-DE-SEINE
*Liberté
Égalité
Fraternité*

ENTREPRISE



EX'IM FMDC
DIAGNOSTICS
20 AVENUE CHRISTIAN
DOPPLER
77700 BAILLY
ROMAINVILLIERS

LEGENDES



Matériau ou revêtement
contenant du plomb

MASSE

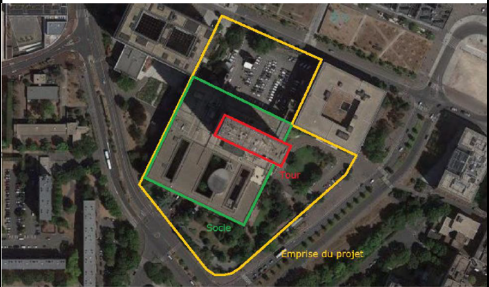

Numéro du dossier

LOCALISATION

Adresse du projet

167 - 177 Av. Frederic et Irene Joliot Curie,
92000 Nanterre

Auteur du plan

Etage

Source du plan

PLANCHE DE REPERAGE

Zone

TECHNIQUE

USUEL

Type

PLANCHE N°

INDICE N°

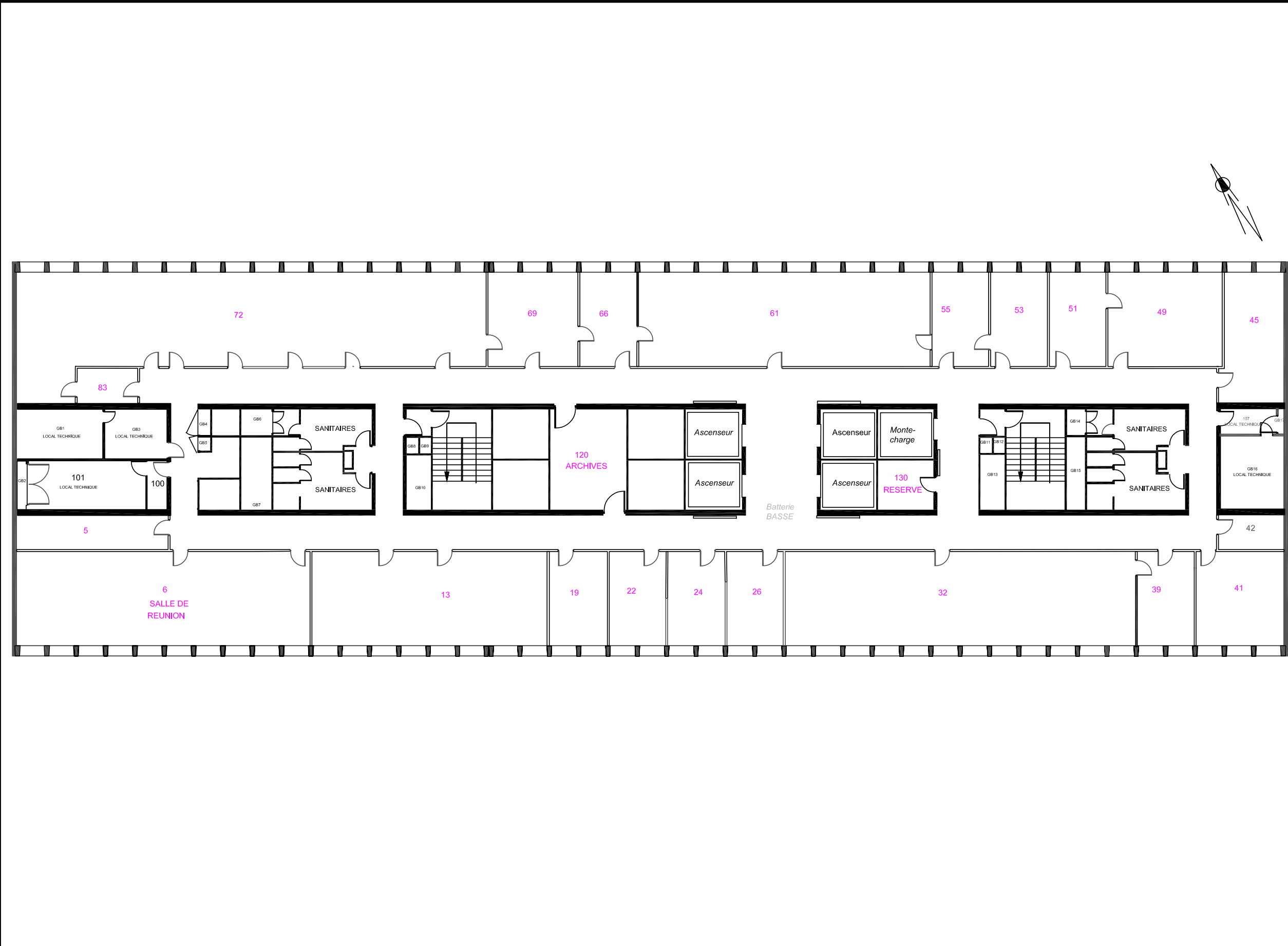

MAITRISE D'OUVRAGE



PRÉFET
DES HAUTS-DE-SEINE
*Liberté
Égalité
Fraternité*

ENTREPRISE



EX'IM FMDC
DIAGNOSTICS
20 AVENUE CHRISTIAN
DOPPLER
77700 BAILLY
ROMAINVILLIERS

LEGENDES



Matériau ou revêtement
contenant du plomb

MASSE

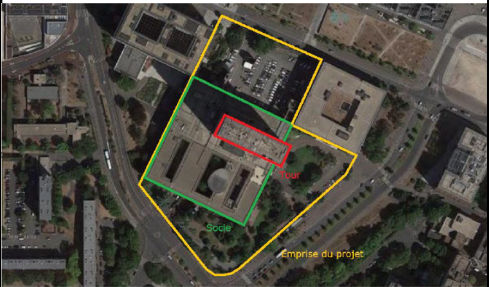

Numéro du dossier		LOCALISATION	Adresse du projet	167 - 177 Av. Frederic et Irene Joliot Curie, 92000 Nanterre
Auteur du plan			Etage	
Source du plan		PLANCHE DE REPERAGE	Zone	
		TECHNIQUEUSUEL	Type	

PLANCHE N°

INDICE N°

Numéro du dossier		LOCALISATION	Adresse du projet	167 - 177 Av. Frederic et Irene Joliot Curie, 92000 Nanterre
Auteur du plan			Etage	
Source du plan		PLANCHE DE REPERAGE	Zone	
		TECHNIQUEUSUEL	Type	

MAITRISE D'OUVRAGE



PRÉFET
DES HAUTS-DE-SEINE
*Liberté
Égalité
Fraternité*

ENTREPRISE



EX'IM FMDC
DIAGNOSTICS
20 AVENUE CHRISTIAN
DOPPLER
77700 BAILLY
ROMAINVILLIERS

LEGENDES



Matériau ou revêtement
contenant du plomb

MASSE

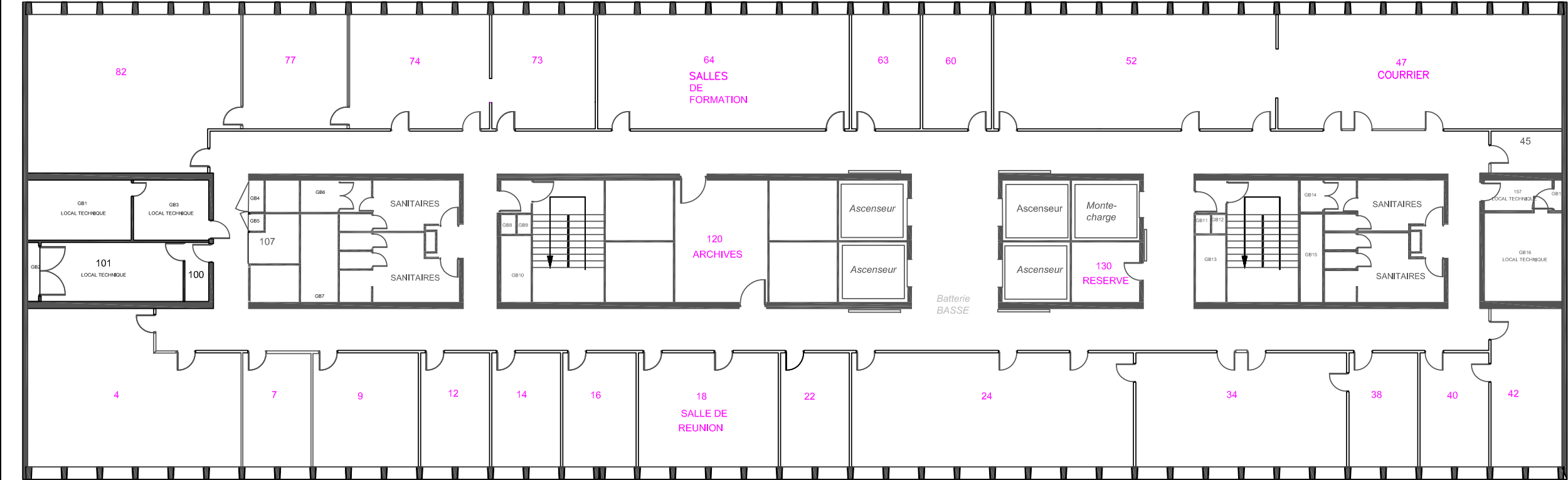
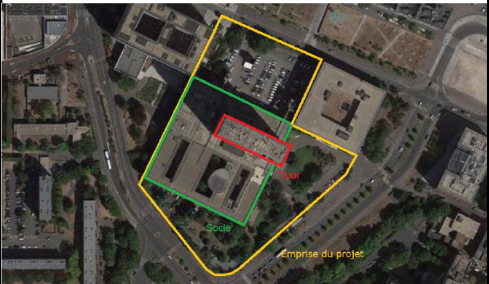

Numéro du dossier		LOCALISATION	Adresse du projet	167 - 177 Av. Frederic et Irene Joliot Curie, 92000 Nanterre
Auteur du plan			Etage	
Source du plan		PLANCHE DE REPERAGE	Zone	
		TECHNIQUEUSUEL	Type	

PLANCHE N°		
INDICE N°		

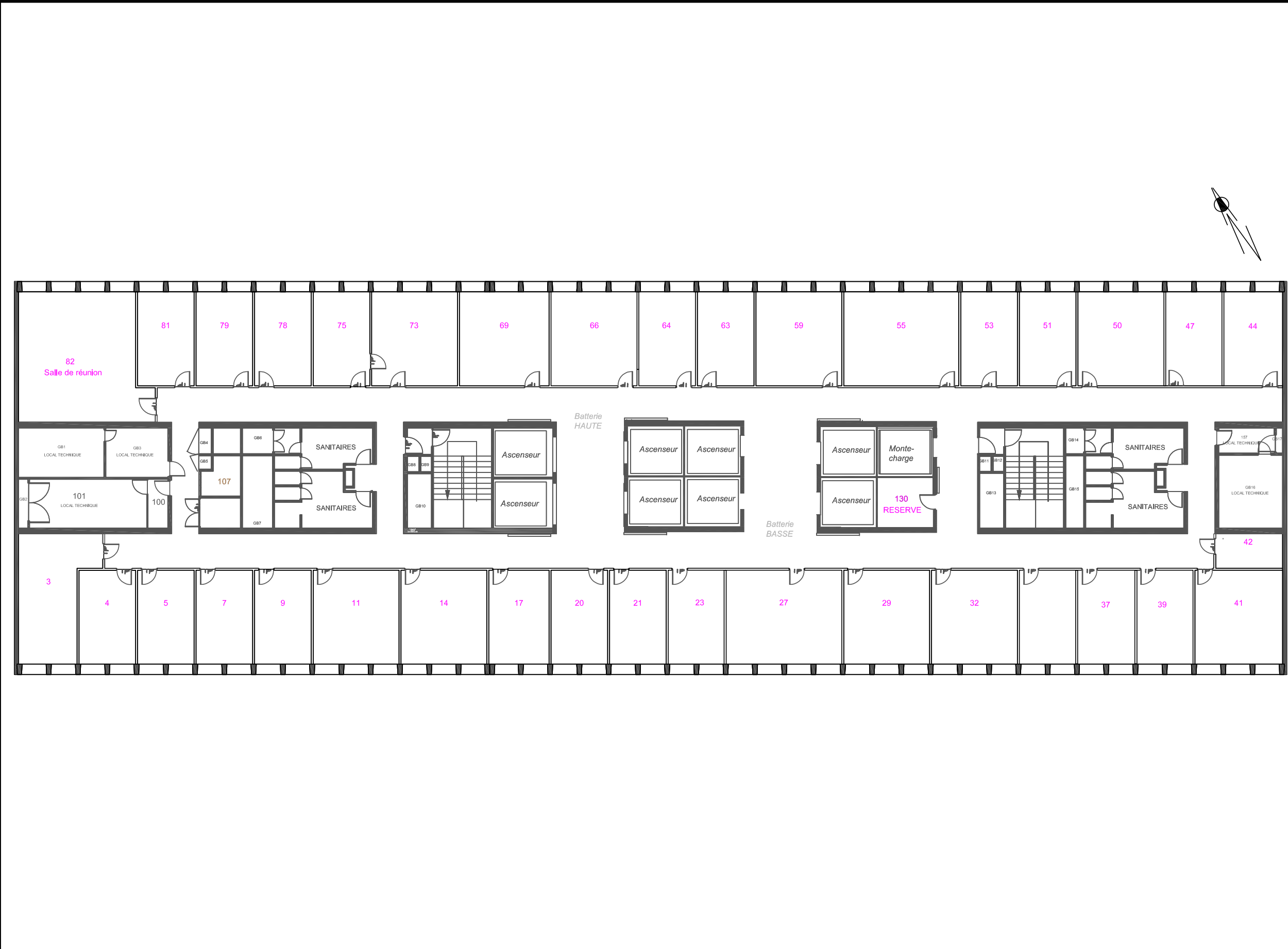

MAITRISE D'OUVRAGE



PRÉFET
DES HAUTS-DE-SEINE
*Liberté
Égalité
Fraternité*

ENTREPRISE



EX'IM FMDC
DIAGNOSTICS
20 AVENUE CHRISTIAN
DOPPLER
77700 BAILLY
ROMAINVILLIERS

LEGENDES



Matériau ou revêtement
contenant du plomb

MASSE

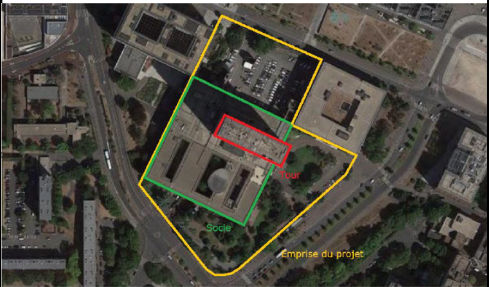

Numéro du dossier

LOCALISATION

Adresse du projet

167 - 177 Av. Frederic et Irene Joliot Curie,
92000 Nanterre

Auteur du plan

Etage

PLANCHE N°

Source du plan

TECHNIQUEUSUEL

ZoneType

INDICE N°

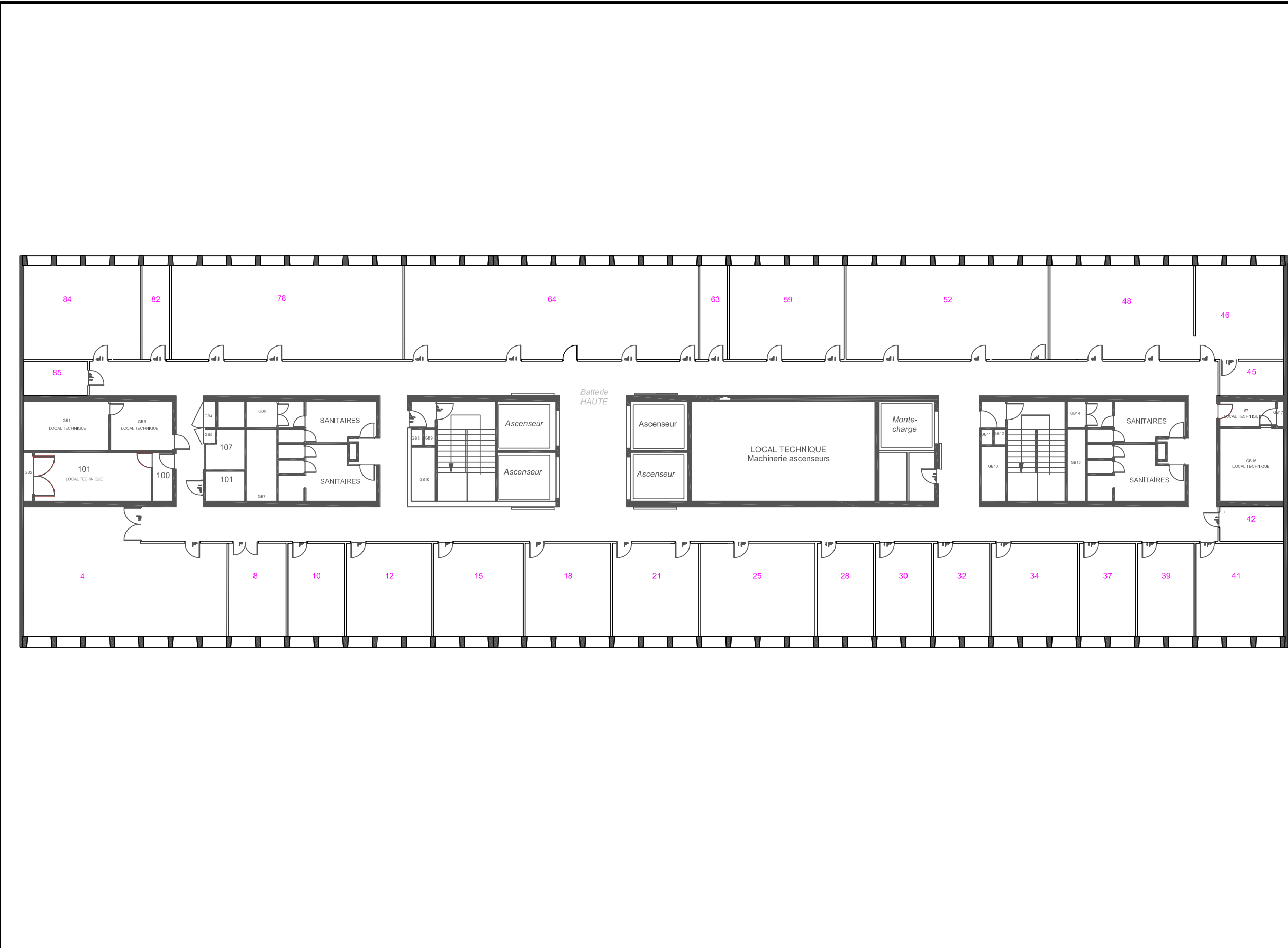

MAITRISE D'OUVRAGE



PRÉFET
DES HAUTS-DE-SEINE
*Liberté
Égalité
Fraternité*

ENTREPRISE



EX'IM FMDC
DIAGNOSTICS
20 AVENUE CHRISTIAN
DOPPLER
77700 BAILLY
ROMAINVILLIERS

LEGENDES



Matériau ou revêtement
contenant du plomb

MASSE

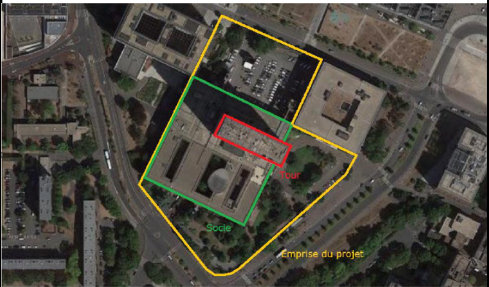

Numéro du dossier		LOCALISATION	Adresse du projet	167 - 177 Av. Frederic et Irene Joliot Curie, 92000 Nanterre
Auteur du plan			Etage	
Source du plan		PLANCHE DE REPERAGE	Zone	
		TECHNIQUEUSUEL	Type	

PLANCHE N°

INDICE N°

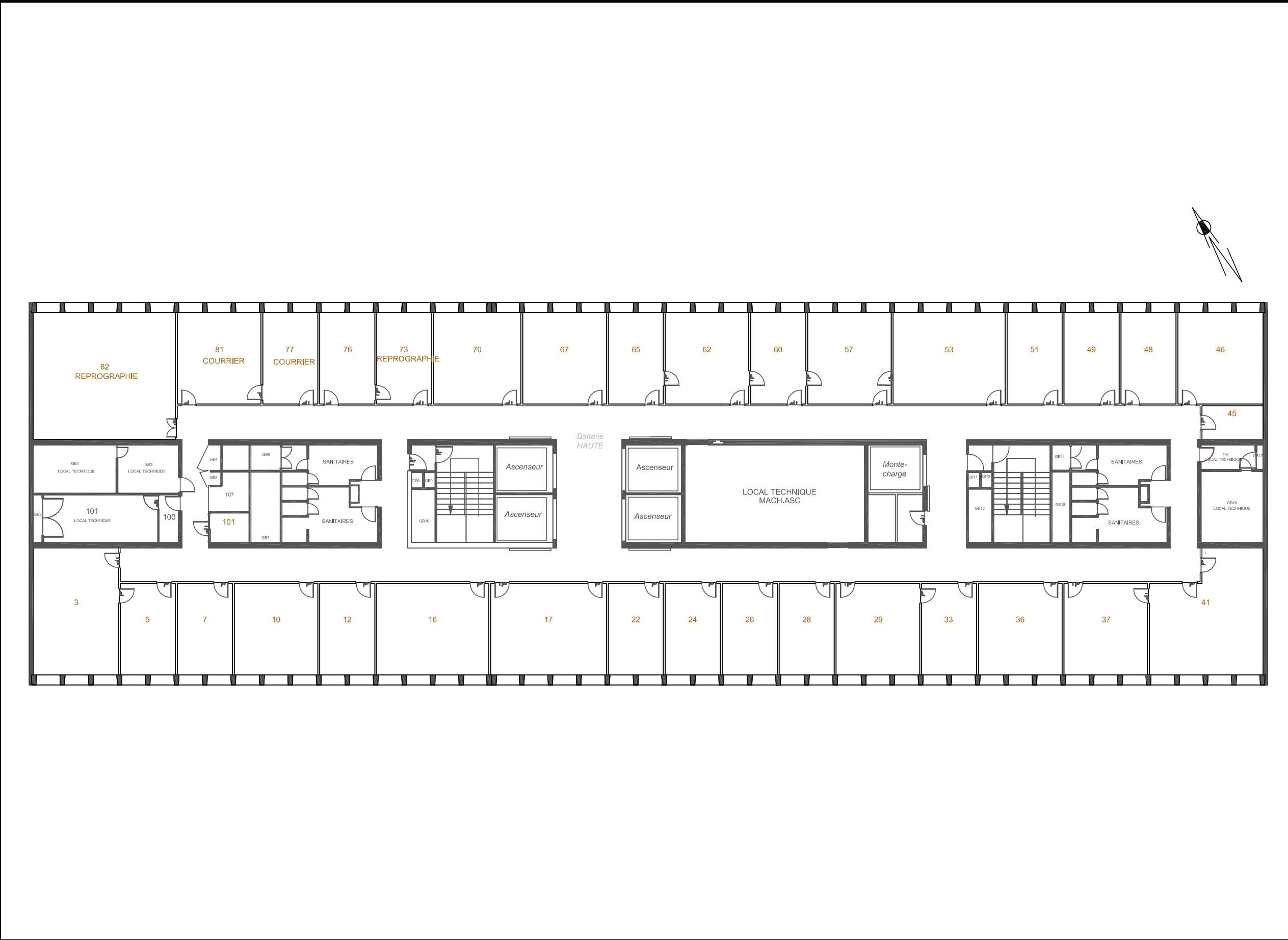

MAITRISE D'OUVRAGE



PRÉFET
DES HAUTS-DE-SEINE
*Liberté
Égalité
Fraternité*

ENTREPRISE



EX'IM FMDC
DIAGNOSTICS
20 AVENUE CHRISTIAN
DOPPLER
77700 BAILLY
ROMAINVILLIERS

LEGENDES



Matériau ou revêtement
contenant du plomb

MASSE

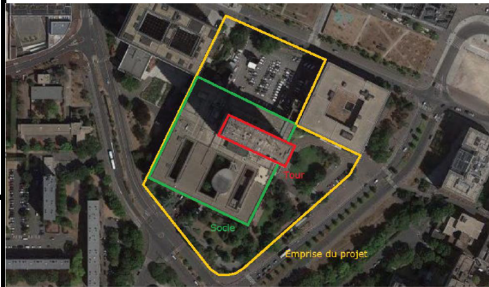

Numéro du dossier

LOCALISATION

Adresse du projet

167 - 177 Av. Frederic et Irene Joliot Curie,
92000 Nanterre

Auteur du plan

Etage

Source du plan

PLANCHE DE REPERAGE

Zone

TECHNIQUE

USUEL

Type

PLANCHE N°

INDICE N°

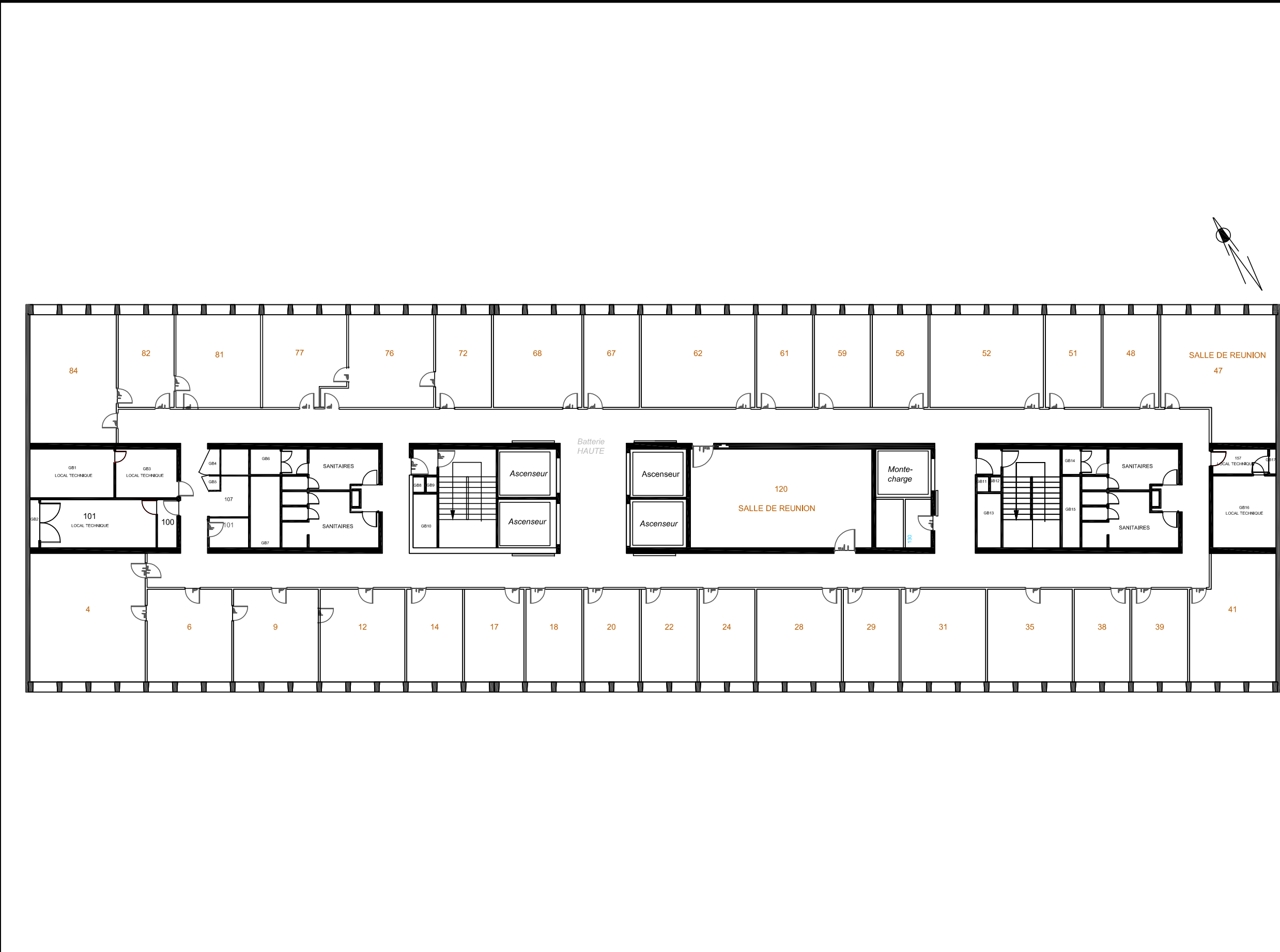

MAITRISE D'OUVRAGE



PRÉFET
DES HAUTS-DE-SEINE
*Liberté
Égalité
Fraternité*

ENTREPRISE



EX'IM FMDC
DIAGNOSTICS
20 AVENUE CHRISTIAN
DOPPLER
77700 BAILLY
ROMAINVILLIERS

LEGENDES



Matériau ou revêtement
contenant du plomb

MASSE

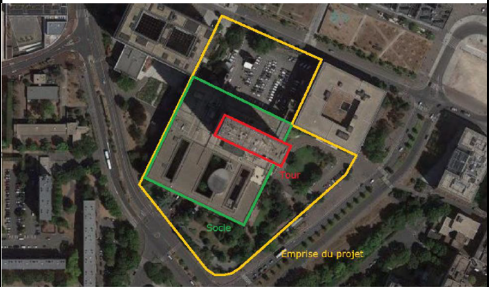

Numéro du dossier		LOCALISATION	Adresse du projet	167 - 177 Av. Frederic et Irene Joliot Curie, 92000 Nanterre
Auteur du plan			Etage	
Source du plan		PLANCHE DE REPERAGE	Zone	
		TECHNIQUEUSUEL	Type	

PLANCHE N°

INDICE N°

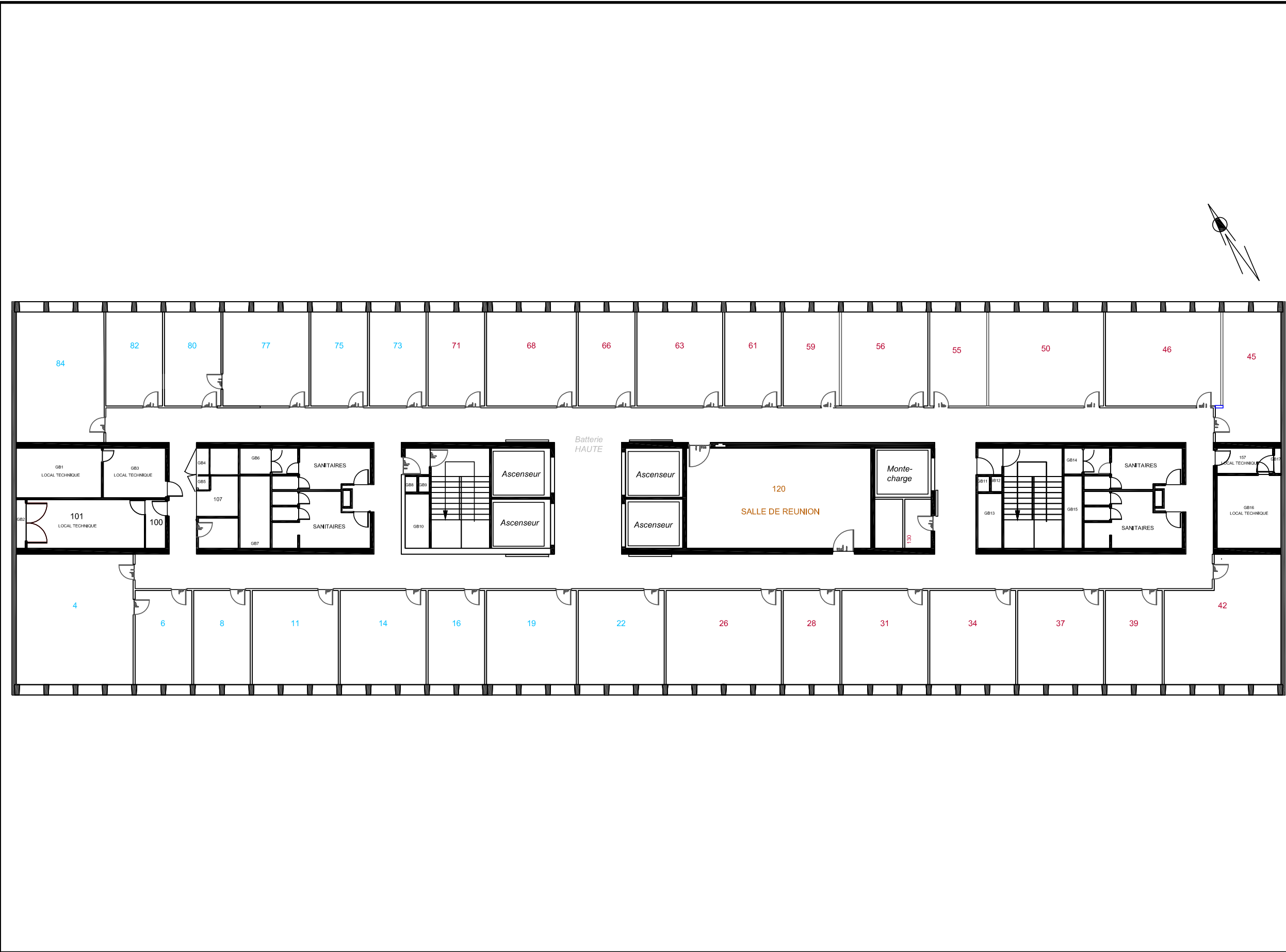

MAITRISE D'OUVRAGE



PRÉFET
DES HAUTS-DE-SEINE
*Liberté
Égalité
Fraternité*

ENTREPRISE



EX'IM FMDC
DIAGNOSTICS
20 AVENUE CHRISTIAN
DOPPLER
77700 BAILLY
ROMAINVILLIERS

LEGENDES



Matériau ou revêtement
contenant du plomb

MASSE





PLANCHE N°

INDICE N°

Numéro du dossier		LOCALISATION		Adresse du projet	167 - 177 Av. Frederic et Irene Joliot Curie, 92000 Nanterre
Auteur du plan				Etage	
Source du plan		PLANCHE DE REPERAGE		Zone	
		TECHNIQUE	USUEL	Type	

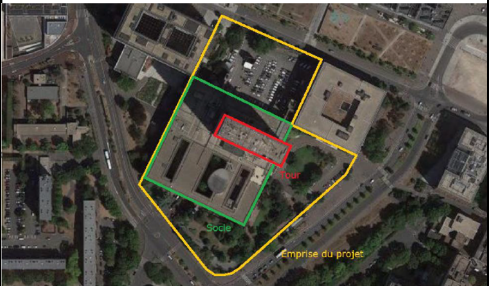
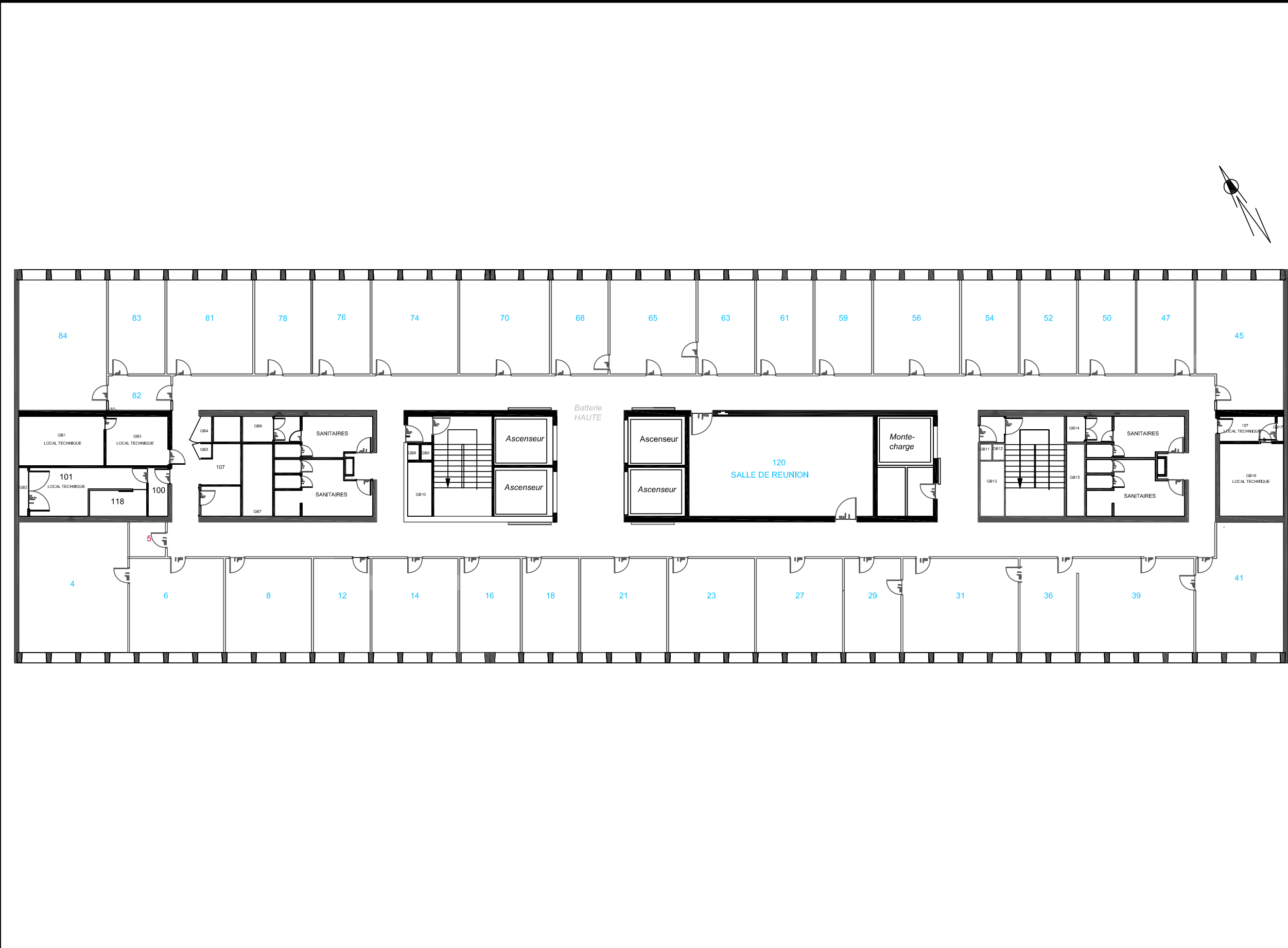

MAITRISE D'OUVRAGE



**PRÉFET
DES HAUTS-DE-SEINE**
*Liberté
Égalité
Fraternité*

ENTREPRISE



**EX'IM FMDC
DIAGNOSTICS**
**20 AVENUE CHRISTIAN
DOPPLER**
**77700 BAILLY
ROMAINVILLIERS**

LEGENDES



**Matériau ou revêtement
contenant du plomb**

MASSE

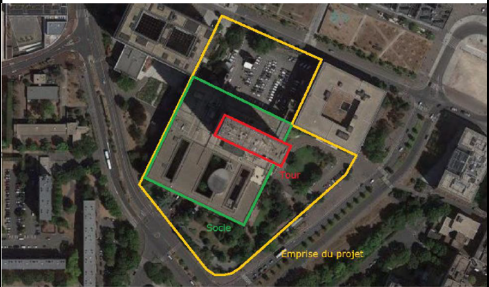

Numéro du dossier		LOCALISATION	Adresse du projet	167 - 177 Av. Frederic et Irene Joliot Curie, 92000 Nanterre
Auteur du plan			Etage	
Source du plan		PLANCHE DE REPERAGE	Zone	
		TECHNIQUEUSUEL	Type	

PLANCHE N°

INDICE N°

Liberté
Égalité
Fraternité

**EX'IM FMDC
DIAGNOSTICS
20 AVENUE CHRISTIAN
DOPPLER
77700 BAILLY
ROMAINVILLIERS**

Matériau ou revêtement contenant du plomb	
--	--

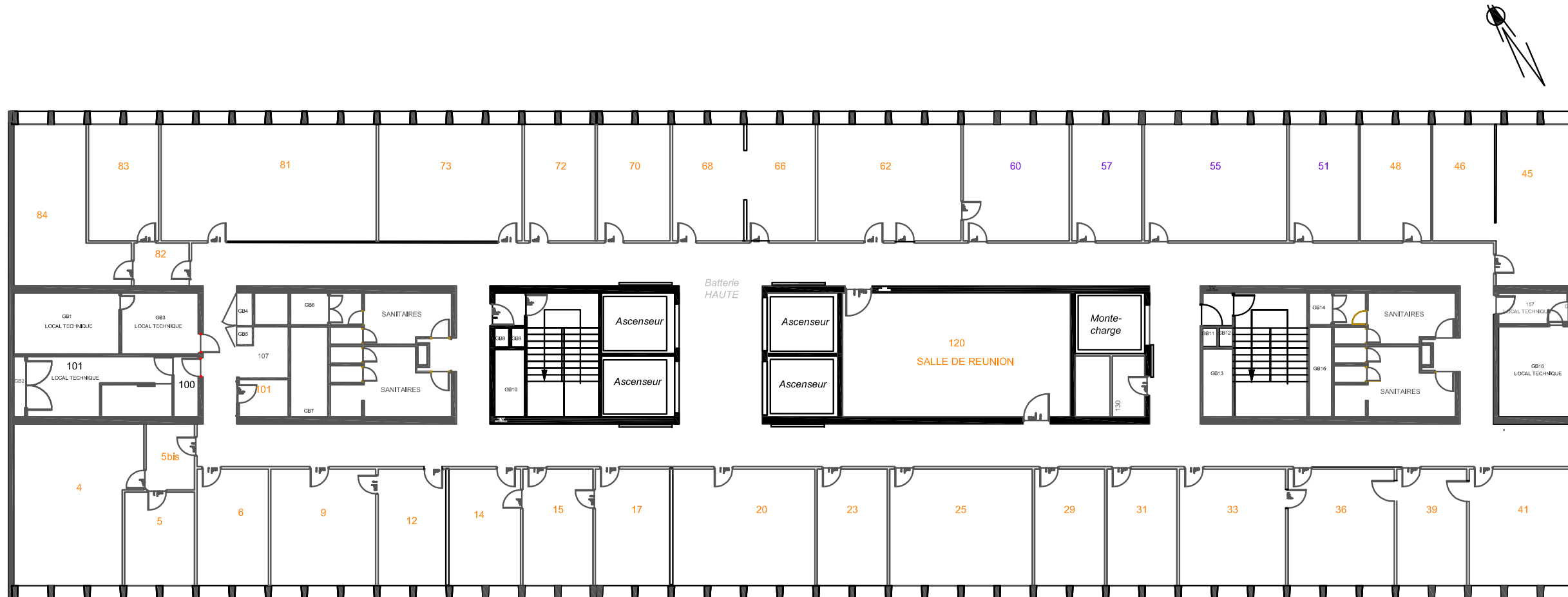

Numéro du dossier		LOCALISATION	Adresse du projet	167 - 177 Av. Frederic et Irene Joliot Curie, 92000 Nanterre			
Auteur du plan			Etage		PLANCHE N°		
Source du plan		PLANCHE DE REPERAGE	Zone			INDICE N°	
		TECHNIQUE	USUEL	Type			

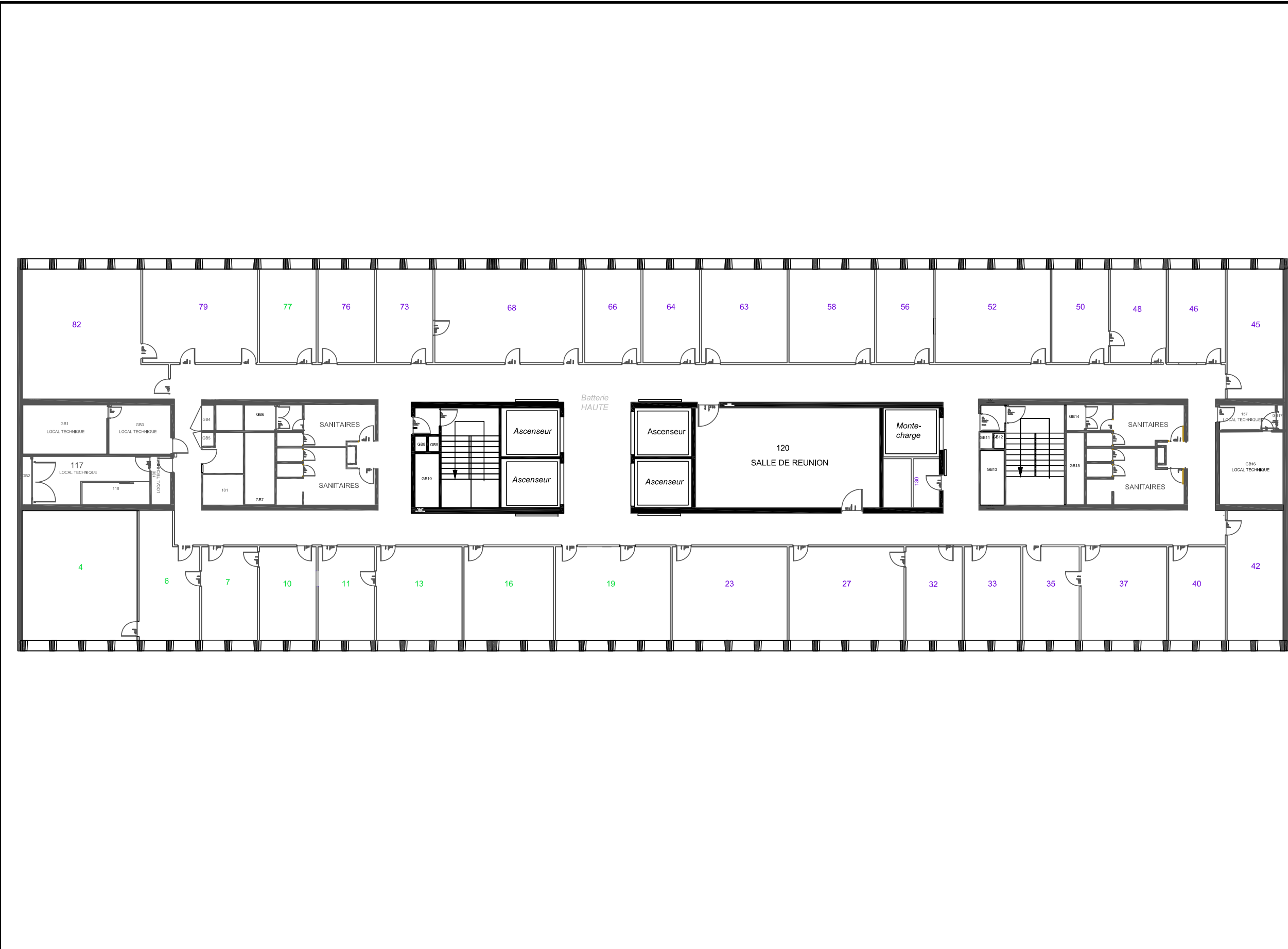

MAITRISE D'OUVRAGE



PRÉFET
DES HAUTS-DE-SEINE
*Liberté
Égalité
Fraternité*

ENTREPRISE



EX'IM FMDC
DIAGNOSTICS
20 AVENUE CHRISTIAN
DOPPLER
77700 BAILLY
ROMAINVILLIERS

LEGENDES



Matériau ou revêtement
contenant du plomb

MASSE

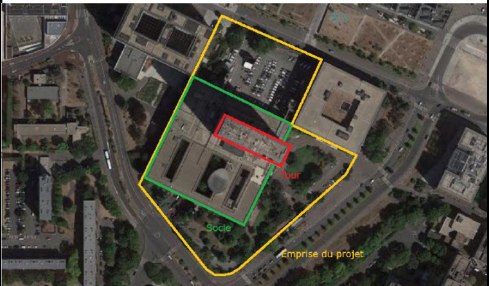

Numéro du dossier

LOCALISATION

Adresse du projet

167 - 177 Av. Frederic et Irene Joliot Curie,
92000 Nanterre

Auteur du plan

Etage

Source du plan

PLANCHE DE REPERAGE

Zone

TECHNIQUE

USUEL

Type

PLANCHE N°

INDICE N°

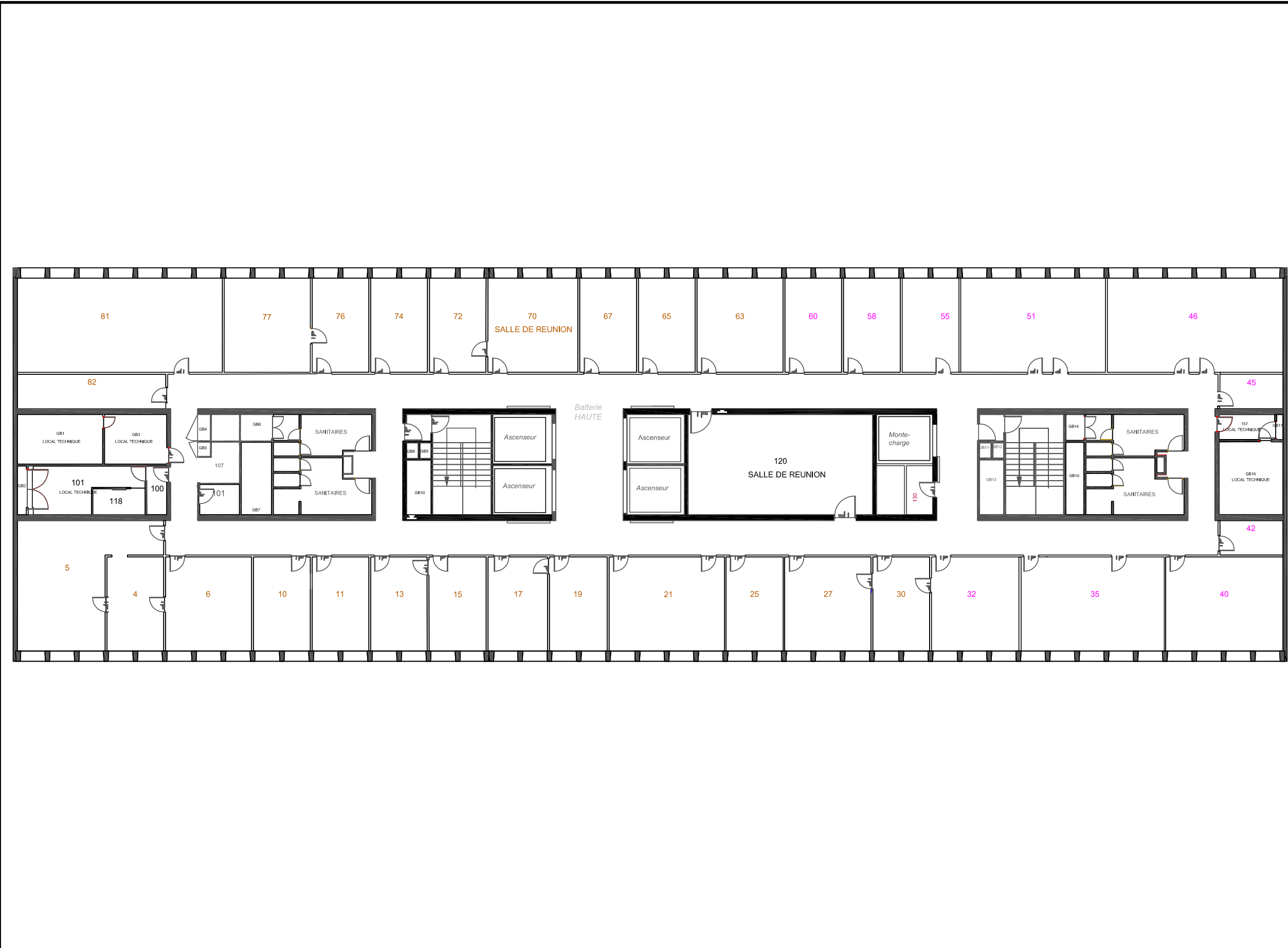

MAITRISE D'OUVRAGE



PRÉFET
DES HAUTS-DE-SEINE
*Liberté
Égalité
Fraternité*

ENTREPRISE



EX'IM FMDC
DIAGNOSTICS
20 AVENUE CHRISTIAN
DOPPLER
77700 BAILLY
ROMAINVILLIERS

LEGENDES



Matériau ou revêtement
contenant du plomb

MASSE

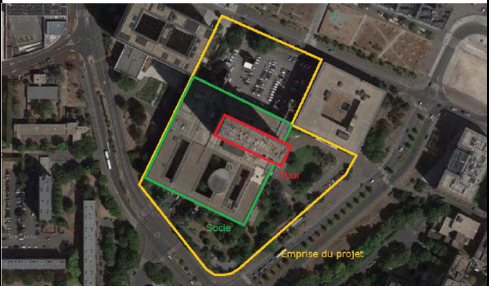

Numéro du dossier

LOCALISATION

Adresse du projet

167 - 177 Av. Frederic et Irene Joliot Curie,
92000 Nanterre

Auteur du plan

PLANCHE DE REPERAGE

Etage

Source du plan

TECHNIQUEUSUEL

Zone

Type

PLANCHE N°

INDICE N°

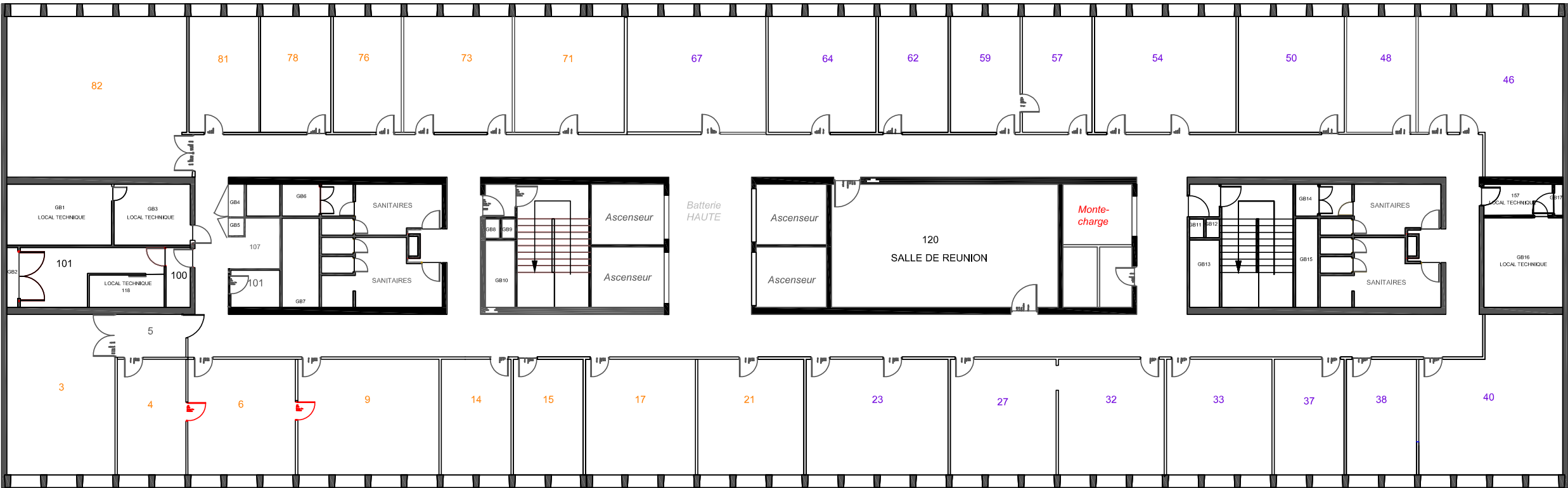

MAITRISE D'OUVRAGE



PRÉFET
DES HAUTS-DE-SEINE
*Liberté
Égalité
Fraternité*

ENTREPRISE



EX'IM FMDC
DIAGNOSTICS
20 AVENUE CHRISTIAN
DOPPLER
77700 BAILLY
ROMAINVILLIERS

LEGENDES



Matériau ou revêtement
contenant du plomb

MASSE

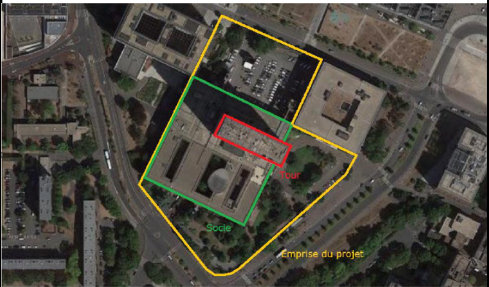

Numéro du dossier

LOCALISATION

Adresse du projet

167 - 177 Av. Frederic et Irene Joliot Curie,
92000 Nanterre

Auteur du plan

Etage

Source du plan

PLANCHE DE REPERAGE

Zone

TECHNIQUE

USUEL

Type

PLANCHE N°

INDICE N°

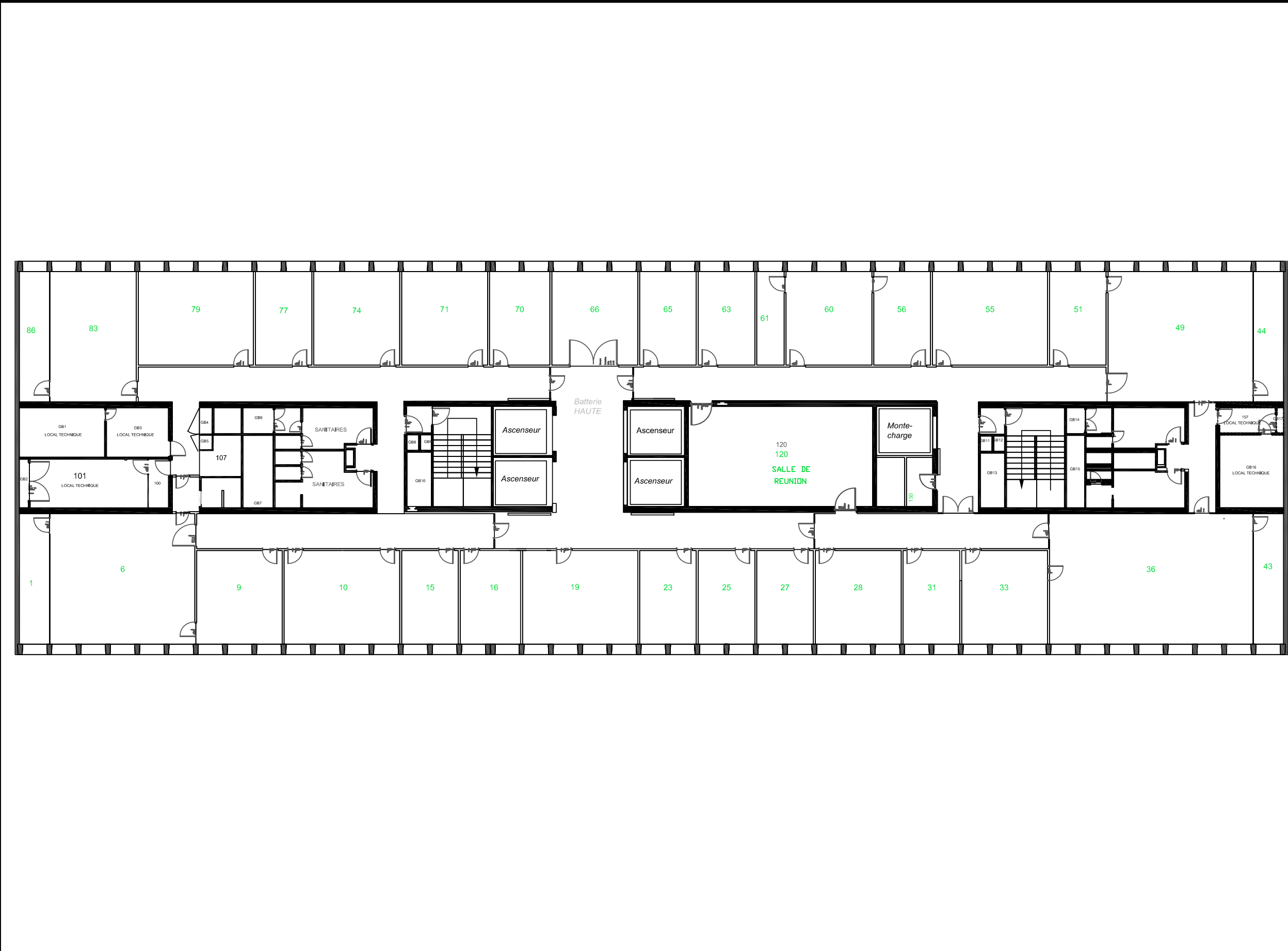

MAITRISE D'OUVRAGE



PRÉFET
DES HAUTS-DE-SEINE
*Liberté
Égalité
Fraternité*

ENTREPRISE



EX'IM FMDC
DIAGNOSTICS
20 AVENUE CHRISTIAN
DOPPLER
77700 BAILLY
ROMAINVILLIERS

LEGENDES



Matériau ou revêtement
contenant du plomb

MASSE

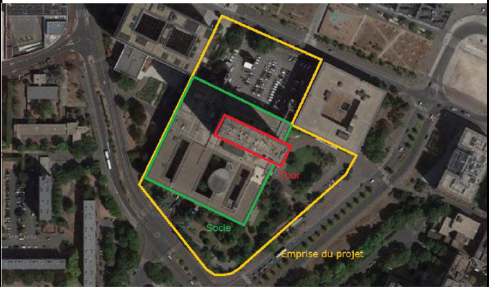

Numéro du dossier

LOCALISATION

Adresse du projet

167 - 177 Av. Frederic et Irene Joliot Curie,
92000 Nanterre

Auteur du plan

Etage

Source du plan

PLANCHE DE REPERAGE

Zone

TECHNIQUE

USUEL

Type

PLANCHE N°

INDICE N°

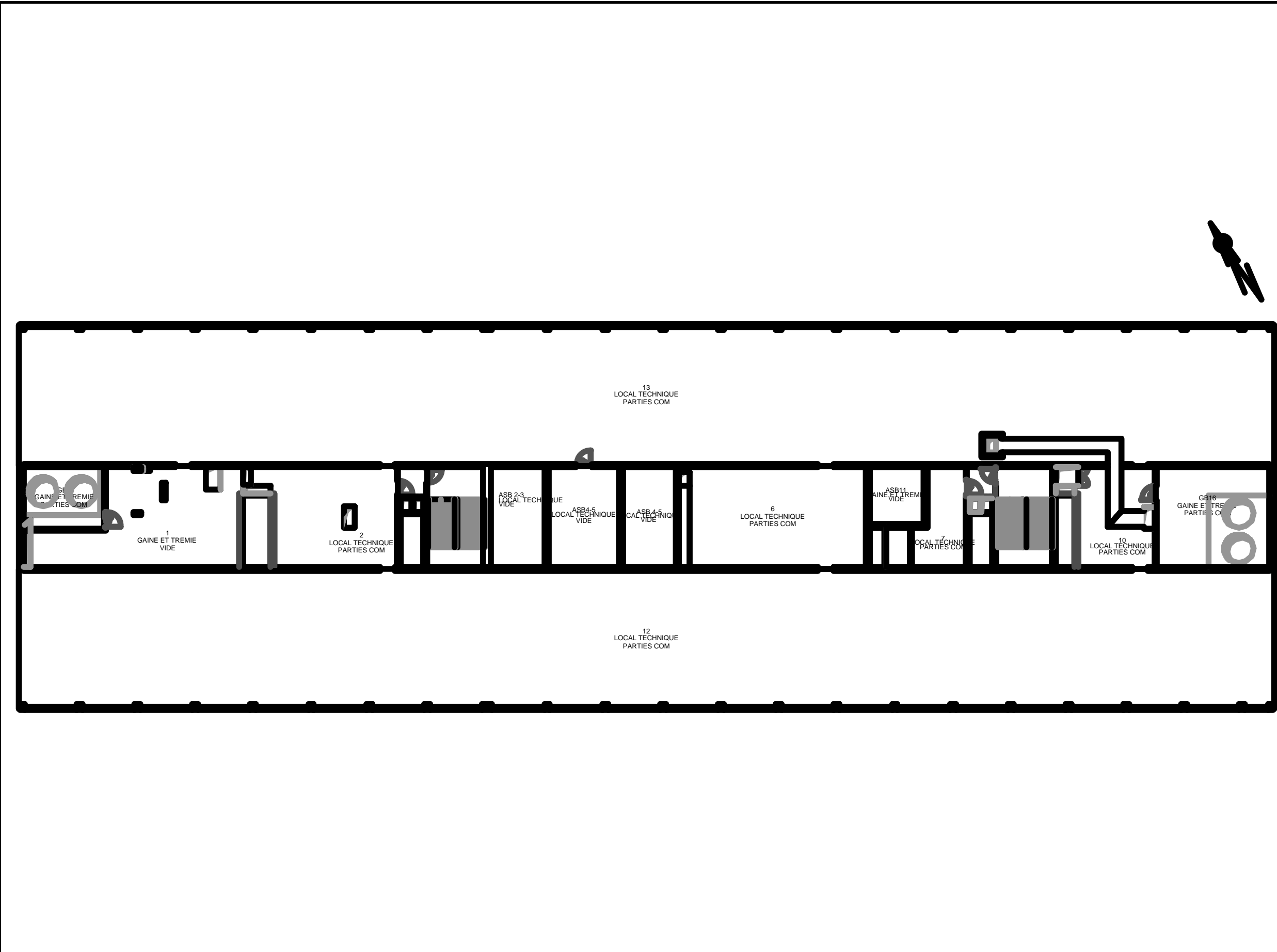

MAITRISE D'OUVRAGE



PRÉFET
DES HAUTS-DE-SEINE
*Liberté
Égalité
Fraternité*

ENTREPRISE



EX'IM FMDC
DIAGNOSTICS
20 AVENUE CHRISTIAN
DOPPLER
77700 BAILLY
ROMAINVILLIERS

LEGENDES



Matériau ou revêtement
contenant du plomb

MASSE

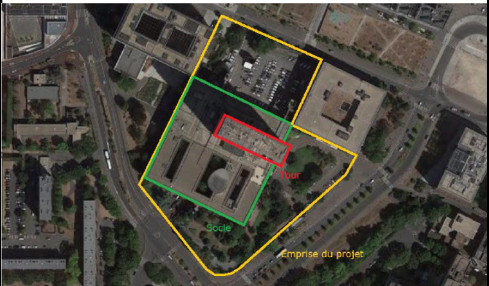

Numéro du dossier

LOCALISATION

Adresse du projet

167 - 177 Av. Frederic et Irene Joliot Curie,
92000 Nanterre

Auteur du plan

Etage

Source du plan

PLANCHE DE REPERAGE

Zone

TECHNIQUE

USUEL

Type

PLANCHE N°

INDICE N°

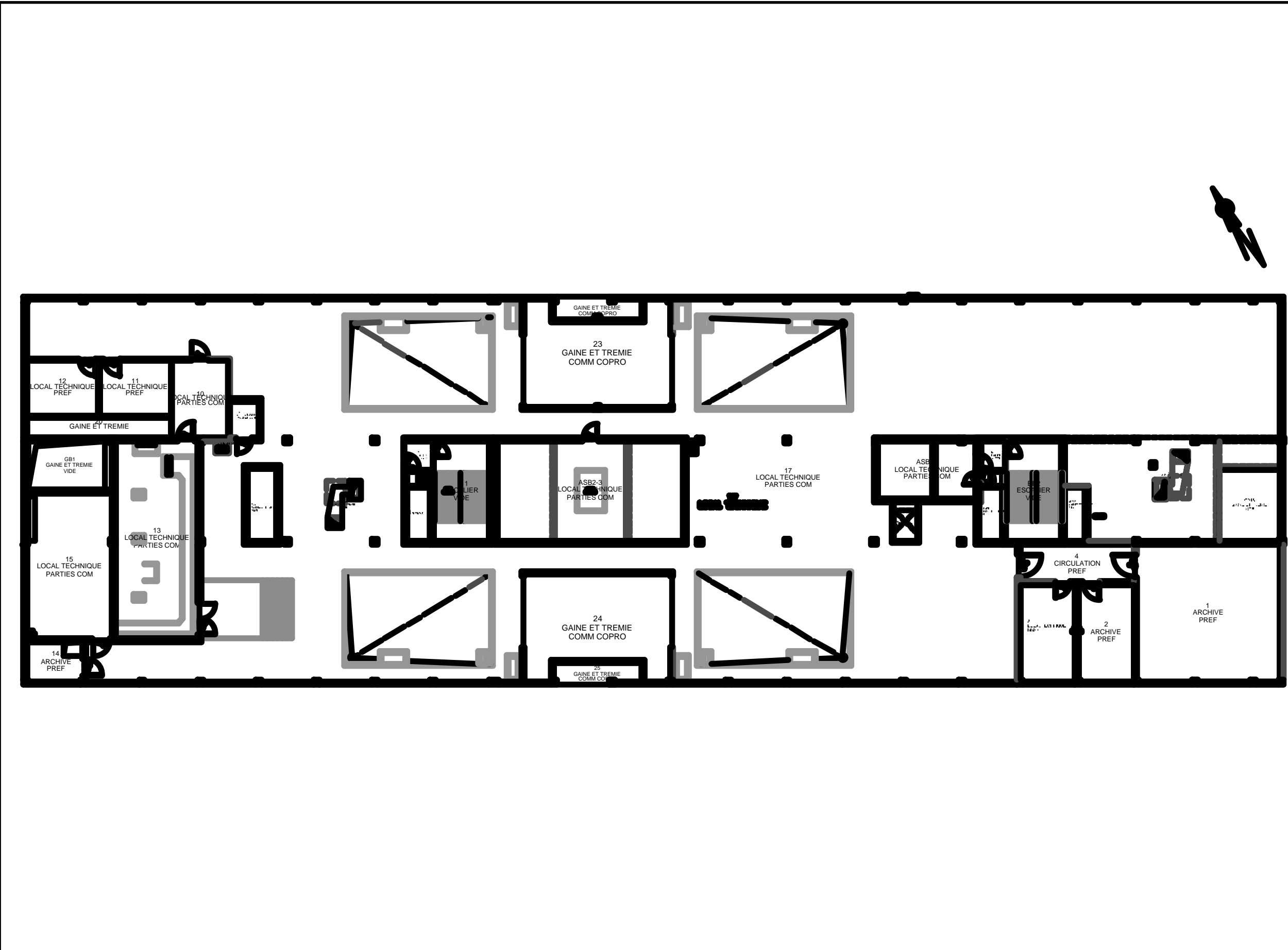

MAITRISE D'OUVRAGE



PRÉFET
DES HAUTS-DE-SEINE
*Liberté
Égalité
Fraternité*

ENTREPRISE



EX'IM FMDC
DIAGNOSTICS
20 AVENUE CHRISTIAN
DOPPLER
77700 BAILLY
ROMAINVILLIERS

LEGENDES



Matériau ou revêtement
contenant du plomb

MASSE

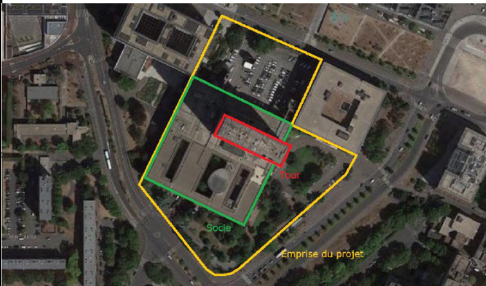

Numéro du dossier		LOCALISATION	Adresse du projet	167 - 177 Av. Frederic et Irene Joliot Curie, 92000 Nanterre
Auteur du plan			Etage	
Source du plan		PLANCHE DE REPERAGE	Zone	
		TECHNIQUEUSUEL	Type	

ANNEXE : Procès-verbaux d'analyse et autres documents

Document : Document 1

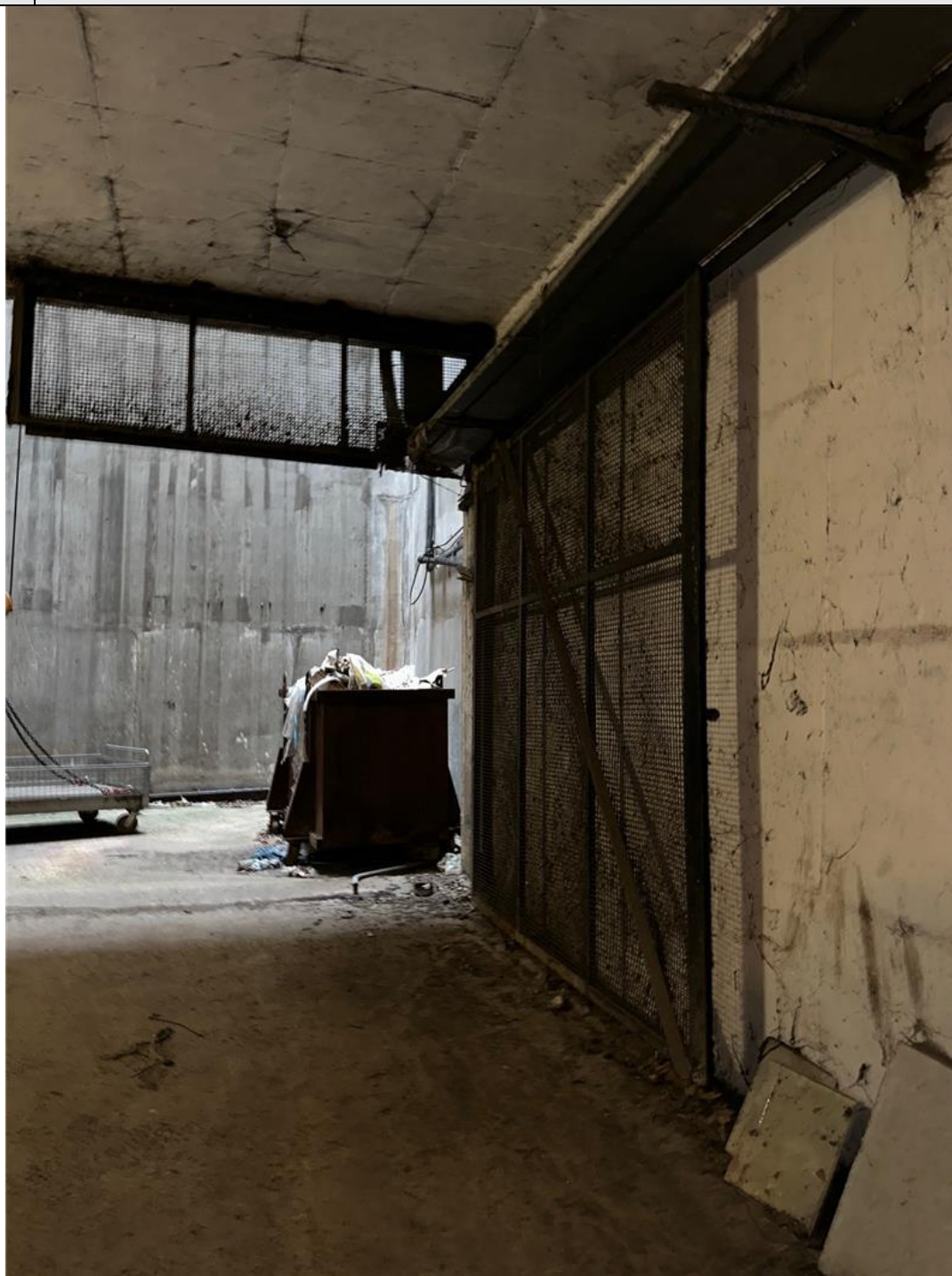

Commentaire : 3ème Sous-sol : Prise d'air frais

Plomb

Document :	Document 2
------------	------------



Commentaire :	<i>3ème Sous-sol : Centrale Police; Centrale B. de France; Centrale hall</i>
---------------	--

Document :	Document 3
	
Commentaire :	3ème Sous-sol : Local Surpresseur

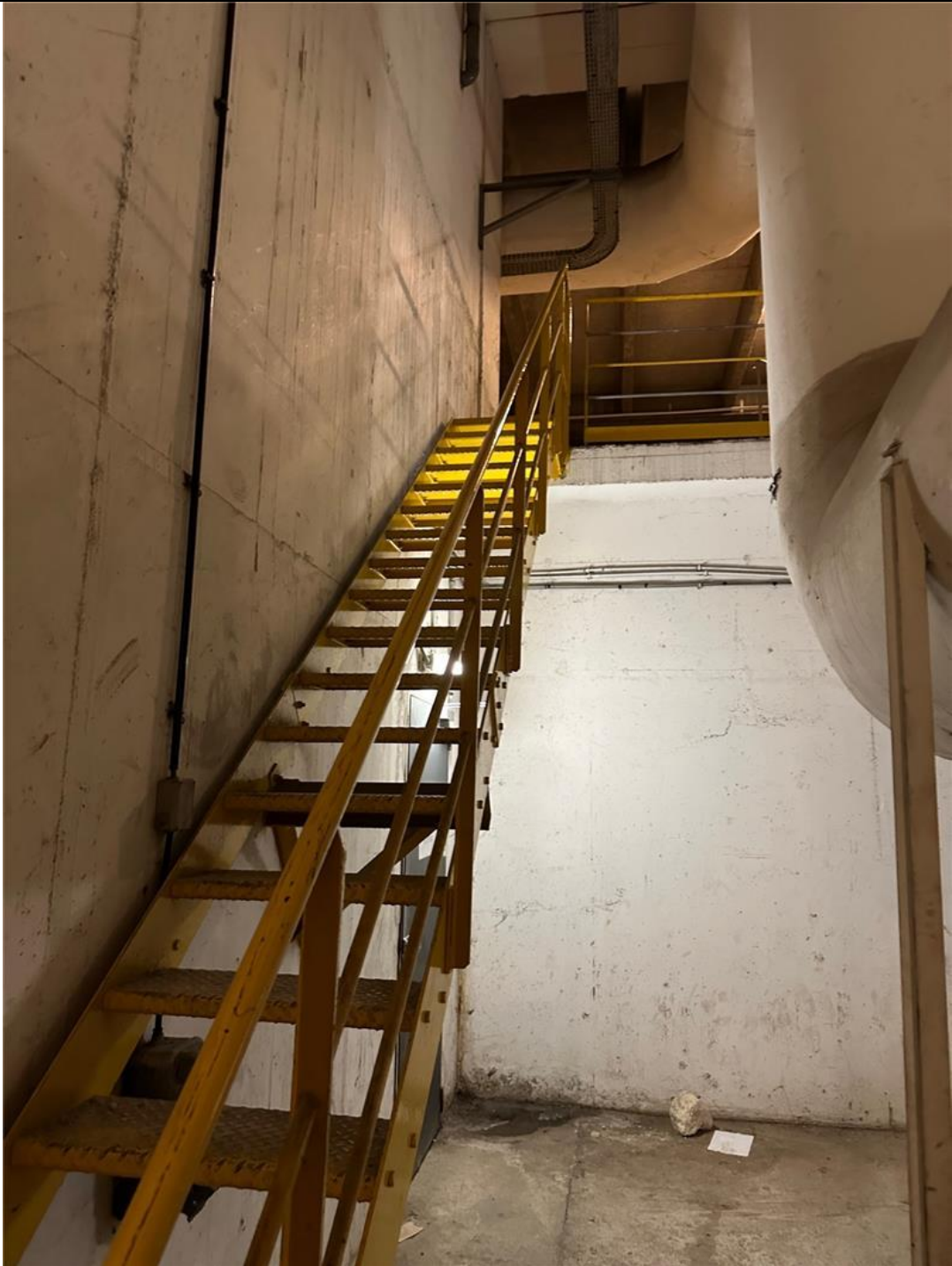
Document :	Document 4
	
Commentaire :	<i>3ème Sous-sol : Centrale hall</i>

Document :	Document 5
	
Commentaire :	<i>1er Sous-sol : 226 Circulation Parties com</i>

Document :	Document 6
	
Commentaire :	<i>-3ème Sous-sol : Prise d'air frais</i>

ANNEXE : CERTIFICAT DE COMPETENCE

Certificat

Attribué à

Mehdi CHANHIH

Bureau Veritas Certification certifie que les compétences de la personne mentionnée ci-dessus répondent aux exigences des arrêtés relatifs aux critères de certification de compétences ci-dessous pris en application des articles L271-6 et R 271.1 du Code de la Construction et de l'Habitation et relatifs aux critères de compétence des personnes physiques réalisant des dossiers de diagnostics techniques tels que définis à l'article L271-4 du code précité.

DOMAINES TECHNIQUES

	Référence des arrêtés	Date de certification originale	Validité du certificat *
Amiante avec mention	Arrêté du 24 Décembre 2021 définissant les critères de certification des opérateurs de diagnostic technique et des organismes de formation et d'accréditation des organismes de certification	28/10/2022	27/10/2029
Plomb sans mention (CREP)	Arrêté du 24 Décembre 2021 définissant les critères de certification des opérateurs de diagnostic technique et des organismes de formation et d'accréditation des organismes de certification	02/06/2022	01/06/2029
Amiante sans mention	Arrêté du 24 Décembre 2021 définissant les critères de certification des opérateurs de diagnostic technique et des organismes de formation et d'accréditation des organismes de certification	28/10/2022	27/10/2029

Date : 23/02/2023
Numéro du certificat : 13251217

Laurent Croguennec, Président



* Sous réserve du respect des dispositions contractuelles et des résultats positifs des surveillances réalisées, ce certificat est valable jusqu'au : voir ci-dessus.
Des informations supplémentaires concernant le périmètre de ce certificat ainsi que l'applicabilité des exigences du référentiel peuvent être obtenues en consultant l'organisme.
Pour vérifier la validité de ce certificat, vous pouvez aller sur <http://www.bureauveritas.fr/certification-diag>
Adresse de l'organisme certificateur : Bureau Veritas Certification France
Le Triangle de l'Arche, 9 cours du Triangle 92937 Paris-la-Défense CEDEX

ANNEXE : ATTESTATION DU FABRICANT



DISTRIBUTION
ASSISTANCE TECHNIQUE
MAINTENANCE
D'ÉQUIPEMENTS
SCIENTIFIQUES

Traduction du document ThermoFisher Scientific du 1^{er} mars 2011 signé par Dr. Björn Klaue

Usage maximal des sources Cd-109 dans les analyseurs de fluorescence X portables Niton

A qui de droit,

Considérant les performances des analyseurs de fluorescence X portables Thermo Scientific Niton pourvus d'une source isotopique Cd-109 conçus pour l'analyse du plomb dans la peinture nous actons les points suivants :

Basée sur la période radioactive du Cd-109 établie par la physique à 462,6 jours, l'utilisation maximale d'une source Cd-109 est déterminée par l'activité résiduelle minimale pour une durée d'analyse utile avec des ratios signal/bruit statistiquement acceptables, soit **75 MBq**.

- Pour un analyseur avec une source Cd-109 d'une activité initiale de **370 MBq** cette valeur limite est atteinte après **36 mois**.
- Pour un analyseur avec une source Cd-109 d'une activité initiale de **1480 MBq** cette valeur limite est atteinte après **64 mois**.

Ces durées limites sont indépendantes de l'utilisation réelle de l'analyseur. L'horloge de décroissance de la source démarre dès l'assemblage de celle-ci. Avec la décroissance de la source le temps d'analyse effectif nécessaire pour acquérir des données analytiques pertinentes augmente au moins proportionnellement. Vers la fin de vie de la source le rapport signal sur bruit décroît même plus vite car le bruit électronique devient prédominant. Avec une activité inférieure à 75 MBq les temps d'analyse nécessaires augmentent dans des proportions telles qu'ils rendent l'instrument impropre à son utilisation. Aux très basses activités d'autres sources d'erreur diminuent la précision et la justesse des résultats.

Ces durées d'utilisation maximales de 36 (source 370 MBq) et 64 mois (source 1480 MBq) avant un inévitable remplacement de la source sont simplement basées sur des lois et des constantes physiques. Au-delà de ces durées les appareils deviennent pratiquement inutilisables en seulement quelques semaines. Les intervalles maximaux de remplacement de source devraient par conséquent être programmés de façon à ne pas excéder ces durées afin que le cycle d'utilisation soit optimal avec de bonnes performances de l'analyseur.

Si l'on considère une analyse réalisée avec un analyseur Niton sur un échantillon contenant 1 mg/cm² de plomb nous statuons que :

Au-delà des durées limites mentionnées précédemment (soit 36 ou 64 mois selon l'activité initiale de la source) nous ne pouvons garantir que l'analyse définie ci-dessus puisse être réalisée avec une erreur inférieure à $\pm 0,1$ mg/cm² dans un intervalle de confiance de 95% (2 σ).

FONDIS ELECTRONIC
Quartier de l'Europe
4 rue Galilée
F 78285 Guyancourt cedex
Tél. +33 (0) 1 34 521 030
Fax +33 (0) 1 30 573 305
E-mail : info@fondiselectronic.com
Site : www.fondiselectronic.com

S.A.S au capital de 2 500 000 € - Siret 428 583 637 00023 - APE 4652 Z - N° TVA : FR15 428 583 637 - lieu de juridiction : Versailles - Banques B.P. / C.I.C. / S.G.

